

10月の業務概況

保証承諾 2,480百万円(前年同月比86.7%)

代位弁済 84百万円(前年同月比35.1%)

<保証承諾>

10月の保証承諾は 207件2,480百万円（前年同月比86.7%）となり、前年を下回りました。

保証制度別では、協会一般保証が前年同月比81.6%、県制度保証が同95.7%となりました。

業種別では、製造業が前年同月比162.0%、非製造業が同74.0%となりました。上位3業種は、建設業（構成比27.4%）、小売業（同17.0%）、卸売業（同11.9%）となりました。

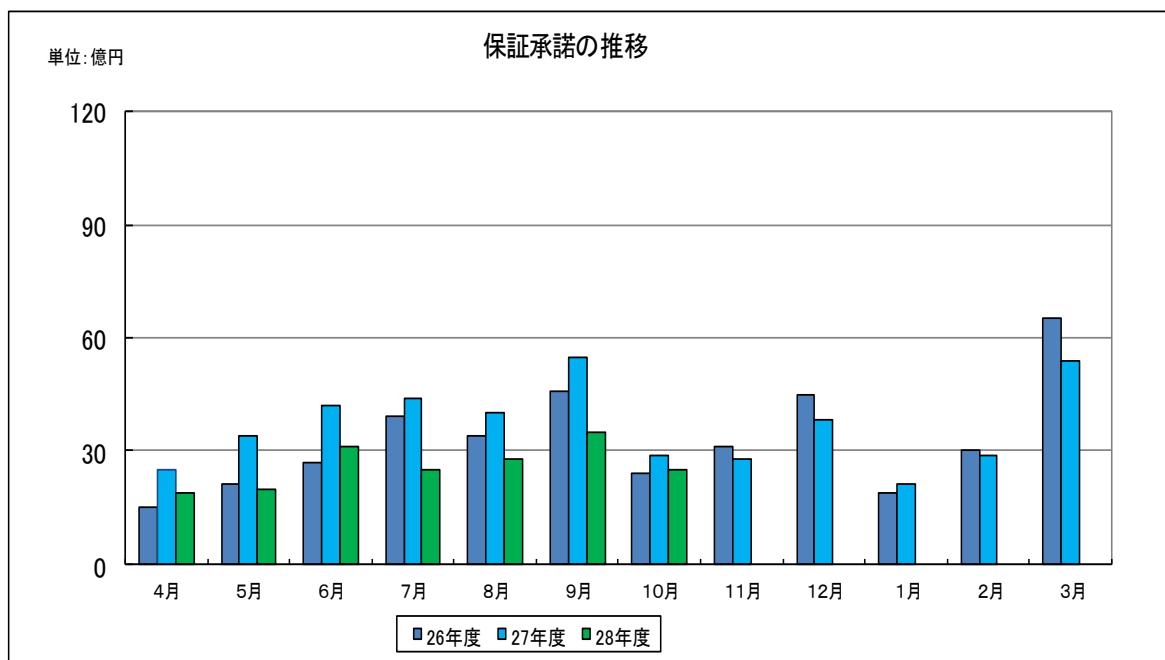

<保証債務残高>

10月末の保証債務残高は、
13,255件、146,610百万円（前年同月比、件数95.2%、金額91.4%）となりました。

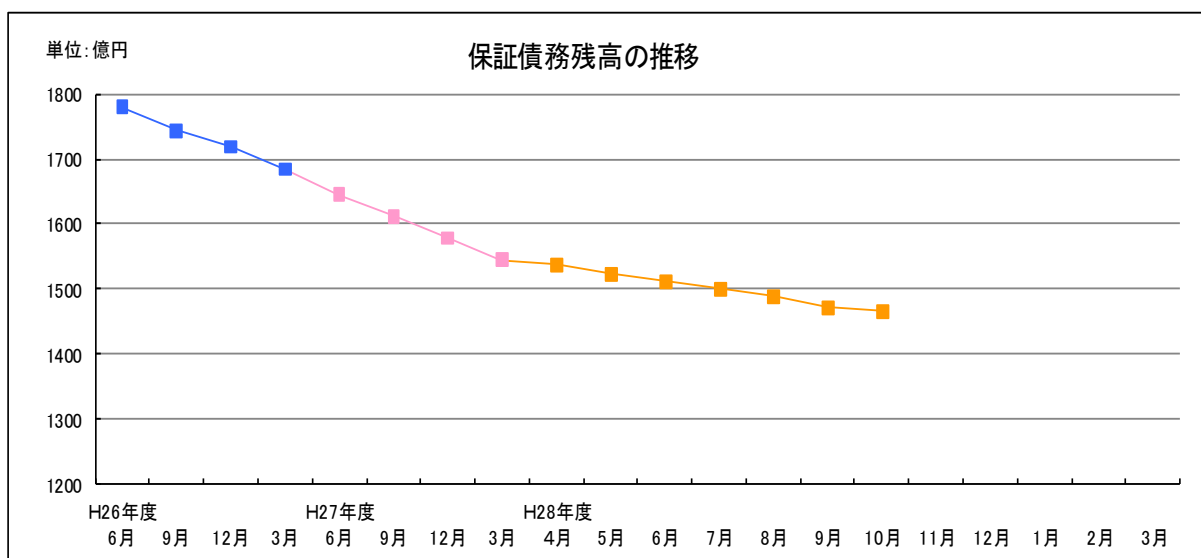

<代位弁済>

10月の代位弁済は、11件、84百万円（前年同月比35.1%）となりました。
業種別では、小売業24百万円（構成比28.0%）、木材・木製品工業22百万円（構成比26.5%）、食料品工業14百万円（構成比16.9%）と、この3業種で全体の71%を占めました。

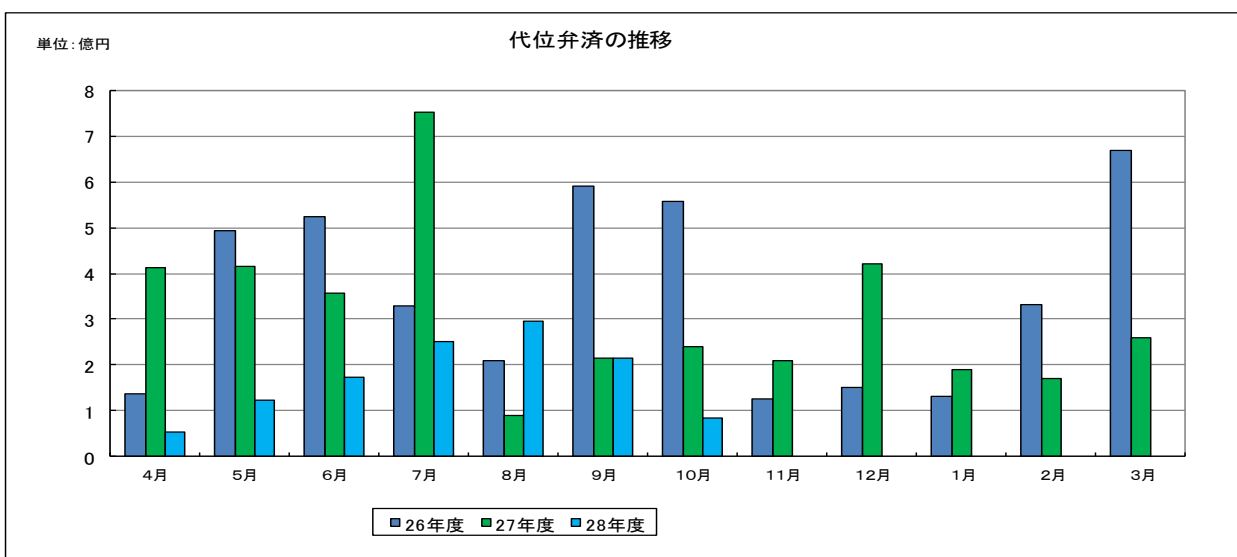

事業概況

(平成28年10月)

(単位:千円)

当月中					当月末				
件数	金額	前年比			件数	金額	前年比		
		件数	金額				件数	金額	
				申込	期首繰越	22	277,500	115.78	90.98
219	2,810,229	88.66	96.02		当期中	1,606	18,660,110	82.99	68.79
0	0	-	-	拒絶	0	0	-	-	
0	0	0.00	0.00	申込取消	11	168,000	57.89	61.82	
	0		0.00	査定減額		10,500		261.84	
				調査中	19	369,584	90.47	121.85	
				承諾	期首繰越	13,712	156,793,704	94.40	91.44
207	2,479,645	83.80	86.74		当期中	1,598	18,389,526	83.49	68.48
4	38,200	400.00	188.64	保証後取消	11	93,700	275.00	133.38	
285	3,914,613	88.23	86.89	償還	1,870	26,353,821	84.38	76.80	
11	84,195	39.28	35.16	代位弁済(元金)	113	1,193,669	50.67	48.24	
				貸付報告未着	61	932,175	85.91	91.10	
				保証債務残高	13,255	146,609,865	95.18	91.38	
				代位弁済	期首繰越	378	1,162,200	80.94	66.01
11	84,195	39.28	35.16		元金	113	1,193,669	50.67	48.24
	229		21.53		当期中 利息		4,549		34.14
11	84,425	39.28	35.10	計	113	1,198,218	50.67	48.17	
2	49,239	-	1082.82	回収	9	94,773	225.00	64.05	
0	0	-	-	償却	0	0	-	-	
				求償権残高	482	2,265,646	70.26	55.26	

制度別保証状況 (平成28年10月)

(単位：千円・%)

制度	当月承諾				当期承諾				債務残高				当期代弁			
	件数	金額	構成比	前年比	件数	金額	構成比	前年比	件数	金額	構成比	前年比	件数	金額	構成比	前年比
普通保証	9	156,965	6.33	89.08	48	898,077	4.88	78.00	431	9,571,928	6.52	97.53	3	38,505	3.21	18.25
根保証	0	0	0.00	-	1	25,000	0.13	71.42	1	25,000	0.01	71.42	0	0	0.00	-
先行特別預託融資保証	0	0	0.00	-	1	100,000	0.54	55.55	5	290,623	0.19	75.22	0	0	0.00	-
長期経営資金保証	0	0	0.00	-	0	0	0.00	-	16	517,388	0.35	89.61	0	0	0.00	-
超先行特別預託融資保証	0	0	0.00	-	0	0	0.00	-	0	0	0.00	-	0	0	0.00	-
島中事業者ローン「スーパー1000」	0	0	0.00	-	0	0	0.00	-	0	0	0.00	-	0	0	0.00	-
日信事業者ローン「プラス2000」	0	0	0.00	-	0	0	0.00	-	0	0	0.00	-	0	0	0.00	-
とりぎんふるさと振興ローン	0	0	0.00	-	0	0	0.00	-	0	0	0.00	-	0	0	0.00	-
ごうぎん事業基盤強化資金融資	0	0	0.00	-	0	0	0.00	-	1	18,525	0.01	100.00	0	0	0.00	-
商工貯蓄共済ビジネスカードローン	0	0	0.00	-	0	0	0.00	-	0	0	0.00	-	0	0	0.00	-
無担保追認保証制度	0	0	0.00	-	0	0	0.00	-	2	6,353	0.00	93.79	0	0	0.00	-
特別小口保証制度	0	0	0.00	-	0	0	0.00	-	0	0	0.00	-	0	0	0.00	-
長期安定保証	0	0	0.00	-	0	0	0.00	-	5	104,360	0.07	86.57	0	0	0.00	0.00
風俗営業飲食業保証	0	0	0.00	-	0	0	0.00	-	0	0	0.00	-	0	0	0.00	-
金融環境変化対応資金保証	0	0	0.00	-	0	0	0.00	-	3	40,184	0.02	97.37	0	0	0.00	0.00
中堅企業特別保証制度	0	0	0.00	-	0	0	0.00	-	0	0	0.00	-	0	0	0.00	-
とりぎん期日一括返済型証書貸付保証	0	0	0.00	-	0	0	0.00	-	0	0	0.00	-	0	0	0.00	-
アップ500小企業追認保証	0	0	0.00	-	0	0	0.00	-	19	31,375	0.02	66.65	2	3,801	0.31	36.10
しまぎんアシストローン	0	0	0.00	-	0	0	0.00	-	0	0	0.00	-	0	0	0.00	0.00
特定社債保証	0	0	0.00	-	2	80,000	0.43	76.92	22	1,056,000	0.72	121.10	0	0	0.00	-
無担保当座貸越根保証エール21	0	0	0.00	-	0	0	0.00	-	0	0	0.00	-	0	0	0.00	-
しまぎんビジネスローンサポート	0	0	0.00	-	0	0	0.00	-	9	29,887	0.02	76.63	1	1,113	0.09	-
ごうぎんビジネスquickローン	1	10,000	0.40	-	3	14,600	0.07	162.58	27	124,995	0.08	78.26	0	0	0.00	0.00
企業フォローアップ(企業再生)保証	0	0	0.00	-	0	0	0.00	-	9	450,670	0.30	87.48	0	0	0.00	-
「活カII」ビジネスチャンス	0	0	0.00	-	0	0	0.00	-	1	675	0.00	55.55	0	0	0.00	-
下請振興関連保証	0	0	0.00	-	0	0	0.00	-	0	0	0.00	-	0	0	0.00	-
商工貯蓄共済ビジネスローン	0	0	0.00	-	0	0	0.00	-	0	0	0.00	-	0	0	0.00	-
当座貸越(貸付専用型)根保証	1	10,000	0.40	14.28	14	177,000	0.96	39.95	101	1,817,003	1.23	79.66	1	24,730	2.06	-
事業者カードローン当座貸越根保証	16	93,000	3.75	78.15	142	704,000	3.82	92.53	582	2,665,566	1.81	90.14	3	8,014	0.66	16.04
島中ビジネスローンタイムリー	0	0	0.00	-	1	4,000	0.02	66.66	3	11,920	0.00	68.52	0	0	0.00	-
アドバンス3000保証制度	3	35,000	1.41	233.33	16	200,300	1.08	100.15	16	236,341	0.16	87.70	0	0	0.00	0.00
米子信金経営革新サポートローン	0	0	0.00	-	0	0	0.00	-	0	0	0.00	-	0	0	0.00	-
サポートプラン保証制度(ゆとり)	0	0	0.00	-	0	0	0.00	-	64	1,825,523	1.24	57.62	7	110,984	9.26	68.89
日本海信金ビジネスローンインパクト	0	0	0.00	-	0	0	0.00	0.00	2	15,825	0.01	56.86	0	0	0.00	-
しまね信金ビジネスローンスイフト	0	0	0.00	-	0	0	0.00	0.00	5	25,552	0.01	92.76	0	0	0.00	-
無担保・無保証人当座貸越根保証プレミア	24	411,000	16.57	114.80	113	2,231,000	12.13	63.48	430	8,581,231	5.85	97.13	0	0	0.00	-
無担保当座貸越根保証リード5000	25	378,000	15.24	71.05	157	2,523,500	13.72	39.51	819	13,275,861	9.05	102.04	4	35,979	3.00	44.52
ごうぎんニュービッグローン	0	0	0.00	-	0	0	0.00	-	2	14,924	0.01	91.26	0	0	0.00	-
にししんビジネスローンワーク	0	0	0.00	-	0	0	0.00	-	1	2,693	0.00	93.53	0	0	0.00	-
流動資産担保融資保証	4	56,000	2.25	100.00	25	605,280	3.29	95.28	47	985,865	0.67	92.90	1	7,933	0.66	-
事業再生円滑化関連保証	0	0	0.00	-	0	0	0.00	-	0	0	0.00	-	0	0	0.00	-
事業再生保証	0	0	0.00	-	0	0	0.00	-	0	0	0.00	-	0	0	0.00	-
特定信用状関連保証	0	0	0.00	-	0	0	0.00	0.00	0	0	0.00	0.00	0	0	0.00	-
小口零細企業保証制度	0	0	0.00	-	0	0	0.00	0.00	35	71,265	0.04	71.69	1	2,026	0.16	13.67
サポートプラン保証制度II(ゆとりII)	0	0	0.00	-	0	0	0.00	-	64	1,847,164	1.25	85.69	1	36,865	3.07	60.17
農商工等連携事業関連保証	0	0	0.00	-	0	0	0.00	-	0	0	0.00	-	0	0	0.00	-
一括支払契約保証	0	0	0.00	-	0	0	0.00	-	0	0	0.00	-	0	0	0.00	-
経営承継関連保証	0	0	0.00	-	0	0	0.00	-	0	0	0.00	-	0	0	0.00	-
景気対応緊急保証制度	0	0	0.00	-	0	0	0.00	-	210	4,003,691	2.73	70.65	3	72,005	6.00	329.73
予約保証制度	0	0	0.00	-	0	0	0.00	-	6	20,625	0.01	75.91	0	0	0.00	0.00
東日本大震災復興緊急保証	0	0	0.00	-	0	0	0.00	-	1	2,320	0.00	61.70	0	0	0.00	-
小口追認保証制度かなえ	30	131,150	5.28	43.79	314	1,306,269	7.10	69.29	2,686	6,965,510	4.75	89.34	18	58,195	4.85	88.39
経営力強化保証	0	0	0.00	-	0	0	0.00	-	3	17,042	0.01	75.11	0	0	0.00	-
完全無担保無保証人創業者支援保証あゆみ	0	0	0.00	-	0	0	0.00	-	21	35,678	0.02	74.18	0	0	0.00	-
経営者保証ガイドライン対応保証	0	0	0.00	-	0	0	0.00	-	0	0	0.00	-	0	0	0.00	-

事業再生計画実施関連保証	0	0	0.00	0.00	1	19,400	0.10	2.08	45	1,474,919	1.00	100.97	0	0	0.00	-
金融機関提携創業者支援保証「縁」	0	0	0.00	0.00	4	31,000	0.16	5.64	298	1,218,739	0.83	131.51	2	8,356	0.69	-
商工組合中央金庫提携保証「翔」	2	26,400	1.06	23.57	7	126,400	0.68	53.05	33	550,445	0.37	132.78	0	0	0.00	-
ごうぎん地域経済活性化支援ファンド	1	25,000	1.00	-	9	163,000	0.88	-	14	237,800	0.16	-	0	0	0.00	-
条件変更改善型借換保証	0	0	0.00	-	0	0	0.00	-	0	0	0.00	-	0	0	0.00	-
小口零細企業保証（グロース）	42	153,930	6.20	-	350	1,336,000	7.26	-	332	1,247,578	0.85	-	0	0	0.00	-
協会制度計	158	1,486,445	59.94	81.62	1,208	10,544,826	57.34	61.67	6,371	59,419,041	40.52	94.35	47	408,505	34.09	53.86
一般（小規模企業育成）	0	0	0.00	0.00	2	12,900	0.07	73.71	71	215,501	0.14	70.69	4	13,273	1.10	74.19
一般（設備資金）	0	0	0.00	0.00	2	9,000	0.04	21.07	153	978,506	0.66	74.77	1	6,633	0.55	32.59
一般（運転資金）	0	0	0.00	0.00	0	0	0.00	0.00	156	1,616,643	1.10	82.44	1	24,902	2.07	16.06
ソフト産業等立地促進資金融資	0	0	0.00	-	0	0	0.00	-	7	165,149	0.11	81.27	0	0	0.00	-
特別（構造転換支援資金）	0	0	0.00	-	0	0	0.00	-	104	2,541,994	1.73	77.12	3	93,377	7.79	104.34
特別（創業者支援資金）	9	63,200	2.54	164.15	45	294,300	1.60	171.60	522	2,397,443	1.63	89.78	8	27,143	2.26	41.52
特別（緊急経営支援）	0	0	0.00	-	0	0	0.00	-	4	43,493	0.02	61.51	0	0	0.00	0.00
環境資金	0	0	0.00	-	0	0	0.00	0.00	5	64,817	0.04	73.83	0	0	0.00	-
特別（特別目的資金）	0	0	0.00	-	0	0	0.00	-	4	46,794	0.03	79.50	0	0	0.00	0.00
緊急（平成12年10月地震災害復旧資金）	0	0	0.00	-	0	0	0.00	-	1	6,628	0.00	97.52	0	0	0.00	-
緊急（セーフティネット資金）	0	0	0.00	-	0	0	0.00	-	3	50,734	0.03	92.20	0	0	0.00	-
特別（長期経営安定緊急資金）	0	0	0.00	-	0	0	0.00	-	74	1,026,803	0.70	78.69	2	5,597	0.46	5.79
緊急（平成16年台風災害復旧資金）	0	0	0.00	-	0	0	0.00	-	1	14,031	0.00	97.53	0	0	0.00	-
緊急（平成18年7月豪雨災害復旧資金）	0	0	0.00	-	0	0	0.00	-	2	3,375	0.00	36.56	0	0	0.00	-
特別（再生支援資金）	0	0	0.00	-	0	0	0.00	-	1	3,865	0.00	99.57	0	0	0.00	-
特別（経営革新支援資金）	0	0	0.00	-	0	0	0.00	-	23	261,816	0.17	60.67	0	0	0.00	-
特別（人にやさしい環境整備支援資金）	0	0	0.00	-	0	0	0.00	-	2	9,048	0.00	77.73	0	0	0.00	-
特別（買物の場整備支援資金）	0	0	0.00	-	0	0	0.00	-	2	56,538	0.03	89.07	0	0	0.00	-
緊急（災害復旧資金）	0	0	0.00	-	0	0	0.00	-	0	0	0.00	-	0	0	0.00	-
一般（小規模企業特別資金）	0	0	0.00	0.00	13	39,400	0.21	48.64	200	367,570	0.25	86.01	0	0	0.00	0.00
緊急（資金繰り円滑化支援緊急資金）	0	0	0.00	-	0	0	0.00	-	2,086	14,949,152	10.19	67.67	26	315,245	26.30	59.82
特別（おもてなし処整備支援資金）	0	0	0.00	-	0	0	0.00	-	18	287,674	0.19	70.25	0	0	0.00	-
特別（収益体質強化資金）	0	0	0.00	0.00	4	109,000	0.59	37.53	94	1,921,348	1.31	95.50	0	0	0.00	-
緊急（資金繰り安定化対応資金）	0	0	0.00	-	0	0	0.00	-	1,955	25,106,086	17.12	71.53	13	135,172	11.28	23.20
経済変動（東北地方太平洋沖地震等）	0	0	0.00	-	0	0	0.00	-	5	86,573	0.05	83.60	0	0	0.00	-
経済変動（東日本大震災緊急対策資金）	0	0	0.00	-	0	0	0.00	-	36	633,894	0.43	82.16	0	0	0.00	-
特別（経営改善長期借換資金）	4	146,500	5.90	54.21	40	1,447,600	7.87	61.19	470	15,018,189	10.24	104.47	4	125,182	10.44	96.26
特別（経営力強化支援資金）	1	60,000	2.41	-	3	200,000	1.08	39.69	94	4,421,068	3.01	99.70	1	7,163	0.59	36.97
緊急（平成25年豪雨災害対策特別資金）	0	0	0.00	-	0	0	0.00	-	5	46,959	0.03	69.63	0	0	0.00	-
特別（海外展開支援資金）	0	0	0.00	-	0	0	0.00	-	0	0	0.00	-	0	0	0.00	-
特別（消費税対策資金）	0	0	0.00	-	0	0	0.00	-	5	32,613	0.02	72.27	0	0	0.00	-
特別（円安等対策資金）	35	723,500	29.17	107.37	276	5,589,900	30.39	92.17	772	14,660,289	9.99	254.91	3	36,026	3.00	-
特別（経営改善サポート資金）	0	0	0.00	-	5	142,600	0.77	-	5	139,197	0.09	-	0	0	0.00	-
緊急（平成28年熊本地震緊急対策資金）	0	0	0.00	-	0	0	0.00	-	0	0	0.00	-	0	0	0.00	-
県制度計	49	993,200	40.05	95.72	390	7,844,700	42.65	80.42	6,880	87,173,789	59.45	89.45	66	789,713	65.90	45.67
安来市中小企業特別融資	0	0	0.00	-	0	0	0.00	-	1	7,697	0.00	98.42	0	0	0.00	-
松江市テナント事業近代化資金融資	0	0	0.00	-	0	0	0.00	-	3	9,338	0.00	71.14	0	0	0.00	-
市町村制度計	0	0	0.00	-	0	0	0.00	-	4	17,035	0.01	81.32	0	0	0.00	-
合計	207	2,479,645	100.00	86.74	1,598	18,389,526	100.00	68.48	13,255	146,609,865	100.00	91.38	113	1,198,218	100.00	48.17

地区別保証状況 (平成28年10月)

(単位：千円・%)

地区	当月承諾				当期承諾				債務残高				当年代弁			
	件数	金額	構成比	前年比	件数	金額	構成比	前年比	件数	金額	構成比	前年比	件数	金額	構成比	前年比
松江市	45	397,040	16.01	43.74	450	4,985,349	27.10	72.29	3,928	42,475,042	28.97	90.53	38	464,864	38.79	46.59
浜田市	23	347,160	14.00	141.36	127	1,554,560	8.45	57.00	1,084	13,769,309	9.39	94.22	2	3,602	0.30	10.36
出雲市	50	631,465	25.46	82.84	325	4,035,055	21.94	56.93	3,028	35,829,666	24.43	89.60	29	189,473	15.81	22.55
益田市	22	248,610	10.02	152.89	185	1,901,101	10.33	100.10	1,146	11,926,304	8.13	92.61	12	67,470	5.63	510.46
大田市	11	148,100	5.97	77.78	78	913,080	4.96	54.26	722	8,574,460	5.84	88.16	4	58,872	4.91	36.13
安来市	11	165,700	6.68	263.01	79	907,910	4.93	88.33	599	6,163,765	4.20	84.14	4	108,594	9.06	126.19
江津市	9	125,000	5.04	132.83	79	942,850	5.12	92.49	509	6,050,055	4.12	93.56	6	29,006	2.42	61.34
雲南市	14	212,770	8.58	129.97	77	1,071,720	5.82	95.71	704	6,309,263	4.30	89.30	9	153,921	12.84	110.12
市計	185	2,275,845	91.78	87.89	1,400	16,311,626	88.70	69.53	11,720	131,097,865	89.41	90.43	104	1,075,803	89.78	46.33
奥出雲町	2	7,000	0.28	38.88	36	379,100	2.06	116.75	238	2,115,303	1.44	102.55	1	9,367	0.78	108.26
仁多郡計	2	7,000	0.28	38.88	36	379,100	2.06	116.75	238	2,115,303	1.44	102.55	1	9,367	0.78	108.26
飯南町	2	5,000	0.20	250.00	20	227,200	1.23	102.67	110	1,131,846	0.77	86.12	0	0	0.00	0.00
飯石郡計	2	5,000	0.20	250.00	20	227,200	1.23	102.67	110	1,131,846	0.77	86.12	0	0	0.00	0.00
川本町	2	5,300	0.21	44.16	11	76,300	0.41	71.17	73	471,053	0.32	75.45	4	29,510	2.46	-
美郷町	0	0	0.00	0.00	2	12,000	0.06	5.35	70	640,635	0.43	93.76	0	0	0.00	0.00
邑南町	4	45,000	1.81	236.84	18	275,500	1.49	93.45	169	1,804,968	1.23	91.81	0	0	0.00	0.00
邑智郡計	6	50,300	2.02	109.34	31	363,800	1.97	58.11	312	2,916,656	1.98	89.09	4	29,510	2.46	58.75
津和野町	1	16,000	0.64	20.51	9	85,500	0.46	10.21	190	1,990,408	1.35	88.87	0	0	0.00	0.00
吉賀町	7	111,000	4.47	587.30	26	381,600	2.07	136.62	130	1,280,664	0.87	99.20	1	1,337	0.11	47.47
鹿足郡計	8	127,000	5.12	131.06	35	467,100	2.54	41.84	320	3,271,072	2.23	92.65	1	1,337	0.11	6.49
海士町	0	0	0.00	0.00	9	56,500	0.30	256.81	53	187,268	0.12	100.07	0	0	0.00	-
西ノ島町	0	0	0.00	0.00	3	14,100	0.07	80.57	56	528,948	0.36	93.03	0	0	0.00	0.00
知夫村	3	9,500	0.38	-	5	13,800	0.07	30.66	17	99,207	0.06	100.91	0	0	0.00	-
隠岐の島町	0	0	0.00	0.00	48	424,300	2.30	43.76	343	3,800,762	2.59	89.98	0	0	0.00	0.00
隠岐郡計	3	9,500	0.38	8.92	65	508,700	2.76	48.25	469	4,616,185	3.14	90.91	0	0	0.00	0.00
郡計	21	198,800	8.01	73.79	187	1,945,900	10.58	58.21	1,449	14,051,062	9.58	92.08	6	40,214	3.35	24.27
県外	1	5,000	0.20	-	11	132,000	0.71	264.00	86	1,460,938	0.99	701.22	3	82,201	6.86	-
合計	207	2,479,645	100.00	86.74	1,598	18,389,526	100.00	68.48	13,255	146,609,865	100.00	91.38	113	1,198,218	100.00	48.17

金融機関別保証状況 (平成28年10月)

(単位：千円・%)

金融機関	当月承諾				当期承諾				債務残高				当期待弁			
	件数	金額	構成比	前年比	件数	金額	構成比	前年比	件数	金額	構成比	前年比	件数	金額	構成比	前年比
みずほ銀行	0	0	0.00	-	1	10,000	0.05	5.88	23	621,210	0.42	92.71	0	0	0.00	-
三菱東京UFJ銀行	0	0	0.00	-	0	0	0.00	0.00	16	324,289	0.22	68.62	0	0	0.00	-
りそな銀行	0	0	0.00	-	0	0	0.00	-	7	202,390	0.13	92.31	0	0	0.00	-
都市銀行計	0	0	0.00	-	1	10,000	0.05	5.46	46	1,147,888	0.78	84.28	0	0	0.00	-
鳥取銀行	9	82,800	3.33	86.74	40	375,080	2.03	36.62	345	4,269,285	2.91	92.11	6	49,140	4.10	535.71
山陰合同銀行	89	1,168,675	47.13	94.43	652	8,829,575	48.01	65.07	5,585	71,804,928	48.97	91.17	41	503,327	42.00	41.98
中国銀行	0	0	0.00	-	0	0	0.00	-	2	42,539	0.02	91.72	0	0	0.00	-
広島銀行	0	0	0.00	-	0	0	0.00	0.00	18	262,605	0.17	90.41	0	0	0.00	-
山口銀行	2	10,500	0.42	31.34	22	360,900	1.96	122.04	98	1,632,492	1.11	91.74	0	0	0.00	-
地方銀行計	100	1,261,975	50.89	92.35	714	9,565,555	52.01	64.10	6,048	78,011,849	53.21	91.23	47	552,467	46.10	45.73
商工組合中央金庫	7	126,670	5.10	100.46	51	1,077,462	5.85	182.07	255	4,026,203	2.74	107.63	3	82,201	6.86	95.83
政府系金融機関計	7	126,670	5.10	100.46	51	1,077,462	5.85	182.07	255	4,026,203	2.74	107.63	3	82,201	6.86	95.83
島根銀行	14	64,740	2.61	43.77	197	1,340,970	7.29	64.45	1,749	15,153,759	10.33	86.55	13	109,832	9.16	27.74
第二地方銀行計	14	64,740	2.61	43.77	197	1,340,970	7.29	64.45	1,749	15,153,759	10.33	86.55	13	109,832	9.16	27.74
米子信用金庫	4	28,000	1.12	25.22	68	694,050	3.77	87.32	500	4,799,855	3.27	98.27	5	14,821	1.23	22.40
しまね信用金庫	16	178,900	7.21	72.97	125	1,070,079	5.81	84.77	955	6,927,706	4.72	93.62	10	69,334	5.78	28.43
日本海信用金庫	25	354,560	14.29	182.29	137	1,482,210	8.06	86.92	885	9,572,801	6.52	95.44	5	39,619	3.30	284.61
島根中央信用金庫	24	293,300	11.82	56.14	188	2,119,600	11.52	52.97	1,908	20,017,802	13.65	89.05	27	320,661	26.76	69.50
西中国信用金庫	7	62,000	2.50	61.44	49	501,900	2.72	51.77	319	3,224,322	2.19	97.42	1	3,343	0.27	-
信用金庫計	76	916,760	36.97	78.08	567	5,867,839	31.90	67.19	4,567	44,542,486	30.38	92.60	48	447,777	37.37	57.02
島根益田信用組合	10	109,500	4.41	384.21	66	481,500	2.61	150.89	524	3,357,245	2.28	88.72	2	5,941	0.49	47.11
信用組合計	10	109,500	4.41	384.21	66	481,500	2.61	150.89	524	3,357,245	2.28	88.72	2	5,941	0.49	47.11
島根県農業協同組合	0	0	0.00	0.00	2	46,200	0.25	223.18	66	370,436	0.25	84.77	0	0	0.00	-
農業協同組合計	0	0	0.00	0.00	2	46,200	0.25	223.18	66	370,436	0.25	84.77	0	0	0.00	-
合計	207	2,479,645	100.00	86.74	1,598	18,389,526	100.00	68.48	13,255	146,609,865	100.00	91.38	113	1,198,218	100.00	48.17

業種別保証状況 (平成28年10月)

(単位：千円・%)

業種	当月承諾				当期承諾				債務残高				当期代弁			
	件数	金額	構成比	前年比	件数	金額	構成比	前年比	件数	金額	構成比	前年比	件数	金額	構成比	前年比
食料品工業	13	286,285	11.54	146.81	48	852,885	4.63	65.42	437	7,554,776	5.15	93.91	3	20,481	1.70	25.15
繊維品工業	5	94,800	3.82	1053.33	21	454,200	2.46	174.08	145	1,829,543	1.24	90.19	0	0	0.00	-
木材・木製品工業	1	10,000	0.40	50.00	14	210,400	1.14	76.28	114	1,728,151	1.17	85.46	6	162,865	13.59	-
家具・建具工業	3	12,000	0.48	1200.00	16	75,400	0.41	42.47	105	665,016	0.45	88.37	0	0	0.00	-
紙工業	0	0	0.00	-	1	2,100	0.01	2.83	20	218,848	0.14	87.91	0	0	0.00	-
印刷・製本業	0	0	0.00	0.00	6	284,000	1.54	190.86	84	1,715,243	1.16	91.52	0	0	0.00	0.00
化学工業	0	0	0.00	-	0	0	0.00	-	2	27,737	0.01	88.36	0	0	0.00	-
石油・石炭製品工業	0	0	0.00	-	1	50,000	0.27	100.00	6	154,569	0.10	93.00	0	0	0.00	-
ゴム・プラスチック工業	0	0	0.00	0.00	7	136,900	0.74	166.54	29	761,413	0.51	102.24	0	0	0.00	-
皮革工業	0	0	0.00	-	0	0	0.00	-	1	38,085	0.02	85.49	0	0	0.00	-
窯業	2	74,000	2.98	308.33	14	327,400	1.78	198.06	102	1,867,821	1.27	93.82	0	0	0.00	-
機械工業	4	103,860	4.18	152.28	21	493,360	2.68	93.69	196	3,309,820	2.25	90.39	2	10,217	0.85	-
電気機器工業	1	5,000	0.20	100.00	3	30,000	0.16	16.75	83	1,641,921	1.11	89.37	6	33,278	2.77	-
車両工業	0	0	0.00	-	1	40,000	0.21	15.20	44	839,326	0.57	82.35	0	0	0.00	0.00
船舶工業	0	0	0.00	-	3	54,000	0.29	124.13	26	327,897	0.22	100.98	0	0	0.00	-
金属工業	1	20,000	0.80	80.00	12	274,500	1.49	81.40	149	2,371,928	1.61	91.19	1	504	0.04	-
その他の工業	10	64,100	2.58	140.87	59	558,900	3.03	145.13	430	3,102,077	2.11	89.14	9	40,586	3.38	102.67
製造業計	40	670,045	27.02	161.96	227	3,844,045	20.90	89.97	1,973	28,154,170	19.20	91.19	27	267,932	22.36	65.22
農林漁業	2	6,000	0.24	33.33	5	30,500	0.16	70.43	37	188,413	0.12	89.48	0	0	0.00	-
鉱業	0	0	0.00	-	9	182,000	0.98	63.85	42	801,801	0.54	90.40	0	0	0.00	-
建設業	52	679,030	27.38	115.46	445	5,083,520	27.64	70.13	3,277	35,428,477	24.16	90.53	19	198,183	16.53	22.38
卸売業	17	295,300	11.90	61.22	111	1,901,530	10.34	65.61	1,085	16,322,217	11.13	90.31	9	208,431	17.39	207.09
小売業(飲食店を除く)	42	421,710	17.00	58.12	294	3,200,490	17.40	57.56	2,542	25,786,026	17.58	88.85	37	432,923	36.13	61.26
飲食店	13	83,800	3.37	83.16	141	808,400	4.39	59.51	1,202	7,710,734	5.25	92.07	9	31,163	2.60	28.12
運送・倉庫業	6	95,700	3.85	111.27	65	781,501	4.24	57.10	504	6,296,144	4.29	95.06	1	1,337	0.11	1.42
サービス業	28	171,850	6.93	64.09	251	2,186,389	11.88	76.21	2,232	21,351,771	14.56	94.30	10	34,300	2.86	28.93
不動産業	4	51,850	2.09	29.44	40	329,290	1.79	45.13	274	3,250,620	2.21	94.36	1	23,951	1.99	42.78
その他の産業	3	4,360	0.17	-	10	41,860	0.22	19.15	87	1,319,493	0.90	113.30	0	0	0.00	0.00
非製造業計	167	1,809,600	72.97	74.01	1,371	14,545,481	79.09	64.42	11,282	118,455,695	80.79	91.42	86	930,286	77.63	44.79
合計	207	2,479,645	100.00	86.74	1,598	18,389,526	100.00	68.48	13,255	146,609,865	100.00	91.38	113	1,198,218	100.00	48.17

本支店別保証状況 (平成28年10月)

(単位：千円・%)

本支店	当月承諾				当期承諾				債務残高				当年代弁			
	件数	金額	構成比	前年比	件数	金額	構成比	前年比	件数	金額	構成比	前年比	件数	金額	構成比	前年比
本店	77	797,010	32.14	63.21	730	8,094,379	44.01	76.04	6,090	63,360,704	43.21	90.86	52	736,747	61.48	56.96
出雲支店	61	779,565	31.43	81.83	405	4,981,735	27.09	56.80	3,771	44,871,056	30.60	90.09	36	330,546	27.58	34.09
浜田支店	38	522,460	21.06	135.46	238	2,911,210	15.83	66.58	1,912	22,890,756	15.61	93.97	12	62,119	5.18	46.67
益田支店	31	380,610	15.34	146.67	225	2,402,201	13.06	78.36	1,482	15,487,350	10.56	93.59	13	68,807	5.74	75.21
合計	207	2,479,645	100.00	86.74	1,598	18,389,526	100.00	68.48	13,255	146,609,865	100.00	91.38	113	1,198,218	100.00	48.17

承諾額別保証状況 (平成28年10月)

(単位：千円・%)

承諾額	当月承諾				当期承諾			
	件数	金額	構成比	前年比	件数	金額	構成比	前年比
100万円以下	15	13,000	0.52	97.74	118	102,110	0.55	112.65
200万円以下	21	36,240	1.46	76.16	167	286,650	1.55	82.78
300万円以下	24	68,400	2.75	90.02	198	557,689	3.03	103.17
400万円以下	14	53,000	2.13	119.10	96	364,170	1.98	110.29
500万円以下	21	103,100	4.15	66.90	205	1,008,400	5.48	74.75
1,000万円以下	46	404,810	16.32	70.67	364	3,010,370	16.37	77.42
1,500万円以下	13	174,900	7.05	84.04	92	1,219,791	6.63	77.86
2,000万円以下	20	388,000	15.64	100.16	126	2,389,850	12.99	85.61
3,000万円以下	16	417,285	16.82	115.28	100	2,694,285	14.65	64.48
5,000万円以下	14	625,910	25.24	94.12	99	4,318,210	23.48	67.56
6,000万円以下	2	115,000	4.63	191.66	12	697,000	3.79	92.07
7,000万円以下	0	0	0.00	-	7	473,000	2.57	70.57
8,000万円以下	1	80,000	3.22	50.00	9	696,000	3.78	38.33
1億円以下	0	0	0.00	-	3	292,000	1.58	97.33
1億2,000万円以下	0	0	0.00	0.00	1	120,000	0.65	21.64
1億5,000万円以下	0	0	0.00	-	0	0	0.00	0.00
2億円以下	0	0	0.00	-	1	160,000	0.87	22.71
2億円超	0	0	0.00	-	0	0	0.00	-
合計	207	2,479,645	100.00	86.74	1,598	18,389,526	100.00	68.48

保証期間別保証状況 (平成28年10月)

(単位：千円・%)

保証期間	当月承諾				当期承諾			
	件数	金額	構成比	前年比	件数	金額	構成比	前年比
3ヵ月以内	10	58,000	2.33	196.61	26	156,200	0.84	86.35
6ヶ月以内	8	140,195	5.65	106.88	29	275,535	1.49	93.35
1ヵ年以内	7	80,000	3.22	140.59	53	1,175,890	6.39	87.89
2ヵ年以内	65	871,200	35.13	77.78	447	5,344,600	29.06	49.29
3ヵ年以内	5	23,900	0.96	100.42	40	93,750	0.50	63.68
4ヵ年以内	2	6,250	0.25	90.57	41	112,320	0.61	174.22
5ヵ年以内	26	124,840	5.03	71.06	201	1,228,982	6.68	98.31
7ヵ年以内	39	315,660	12.73	75.12	358	2,378,189	12.93	82.42
10ヵ年以内	42	772,100	31.13	132.70	364	6,489,560	35.28	96.28
10ヵ年超	3	87,500	3.52	27.98	39	1,134,500	6.16	36.51
合計	207	2,479,645	100.00	86.74	1,598	18,389,526	100.00	68.48

資金使途別保証状況 (平成28年10月)

(単位：千円・%)

資金使途	当月承諾				当期承諾			
	件数	金額	構成比	前年比	件数	金額	構成比	前年比
運転	103	1,290,250	52.03	88.67	908	10,475,649	56.96	80.16
設備	14	145,575	5.87	99.06	77	699,797	3.80	80.62
運転・設備	90	1,043,820	42.09	83.06	613	7,214,080	39.22	55.85
合計	207	2,479,645	100.00	86.74	1,598	18,389,526	100.00	68.48

新規・継続別保証状況 (平成28年10月)

(単位：千円・%)

新規・継続	当月承諾				当期承諾			
	件数	金額	構成比	前年比	件数	金額	構成比	前年比
新規	23	114,900	4.63	71.75	210	1,012,510	5.50	99.95
継続	184	2,364,745	95.36	87.63	1,388	17,377,016	94.49	67.25
合計	207	2,479,645	100.00	86.74	1,598	18,389,526	100.00	68.48

島根県中小企業制度融資

小規模企業育成資金及び小規模企業特別資金 地区別保証状況

(平成28年10月)

(単位:千円・%)

名称	当月融資実行			当期融資実行			融資残高		
	件数	金額	構成比	件数	金額	構成比	件数	金額	構成比
松江市	0	0	0.00	1	400	0.76	43	45,195	7.75
浜田市	0	0	0.00	3	12,300	23.51	46	96,271	16.51
出雲市	0	0	0.00	0	0	0.00	33	68,174	11.69
益田市	0	0	0.00	9	25,800	49.33	54	122,111	20.94
大田市	0	0	0.00	1	12,500	23.90	11	69,551	11.92
安来市	0	0	0.00	0	0	0.00	8	13,871	2.37
江津市	0	0	0.00	0	0	0.00	18	53,790	9.22
雲南市	0	0	0.00	0	0	0.00	16	27,486	4.71
市計	0	0	0.00	14	51,000	97.51	229	496,449	85.14
奥出雲町	0	0	0.00	0	0	0.00	3	9,692	1.66
仁多郡	0	0	0.00	0	0	0.00	3	9,692	1.66
飯南町	0	0	0.00	0	0	0.00	2	5,626	0.96
飯石郡	0	0	0.00	0	0	0.00	2	5,626	0.96
川本町	0	0	0.00	1	1,300	2.48	8	14,447	2.47
美郷町	0	0	0.00	0	0	0.00	2	958	0.16
邑南町	0	0	0.00	0	0	0.00	8	13,523	2.31
邑智郡	0	0	0.00	1	1,300	2.48	18	28,928	4.96
津和野町	0	0	0.00	0	0	0.00	10	21,164	3.62
吉賀町	0	0	0.00	0	0	0.00	4	6,231	1.06
鹿足郡	0	0	0.00	0	0	0.00	14	27,395	4.69
海士町	0	0	0.00	0	0	0.00	0	0	0.00
西ノ島町	0	0	0.00	0	0	0.00	0	0	0.00
知夫村	0	0	0.00	0	0	0.00	0	0	0.00
隠岐の島町	0	0	0.00	0	0	0.00	5	14,982	2.56
隠岐郡	0	0	0.00	0	0	0.00	5	14,982	2.56
郡計	0	0	0.00	1	1,300	2.48	42	86,623	14.85
合計	0	0	0.00	15	52,300	100.00	271	583,071	100.00