

6月の業務概況

保証承諾 3,137百万円(前年同月比74.5%)

代位弁済 173百万円(前年同月比48.3%)

<保証承諾>

6月の保証承諾は 265件3,137百万円（前年同月比74.5%）となり、前年を下回りました。

保証制度別では、協会一般保証が前年同月比70.9%、
県制度保証が同80.3%となりました。

業種別では、製造業が前年同月比48.7%、非製造業が同81.6%となりました。

上位3業種は、建設業（構成比25.3%）、小売業（同24.6%）、
サービス業（同11.5%）となりました。

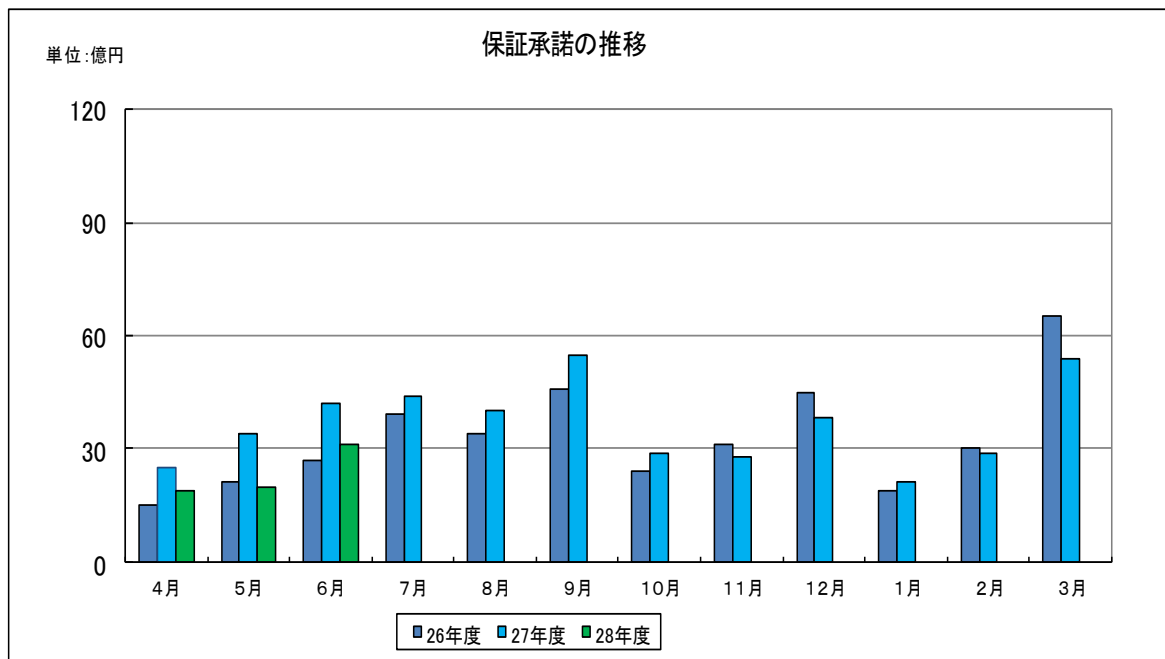

<保証債務残高>

6月末の保証債務残高は、
13,439件、151,079百万円（前年同月比、件数94.7%、金額91.9%）となりました。

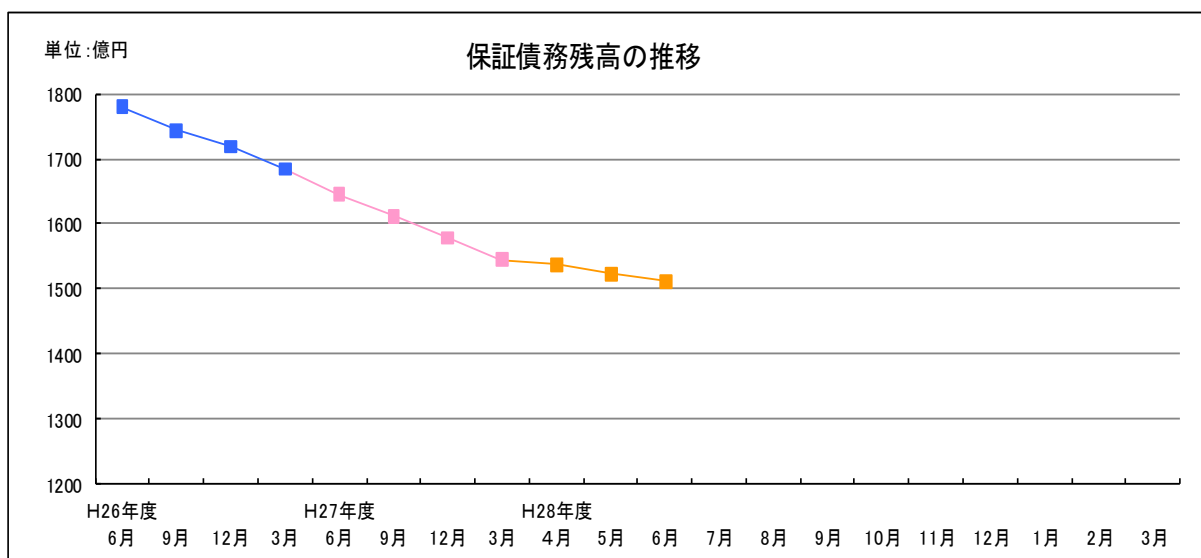

<代位弁済>

6月の代位弁済は、15件、173百万円（前年同月比48.3%）となりました。
業種別では、建設業84百万円（構成比48.3%）、小売業30百万円（構成比17.2%）、
卸売業27百万円（構成比15.4%）と、この3業種で全体の80.9%を占めました。

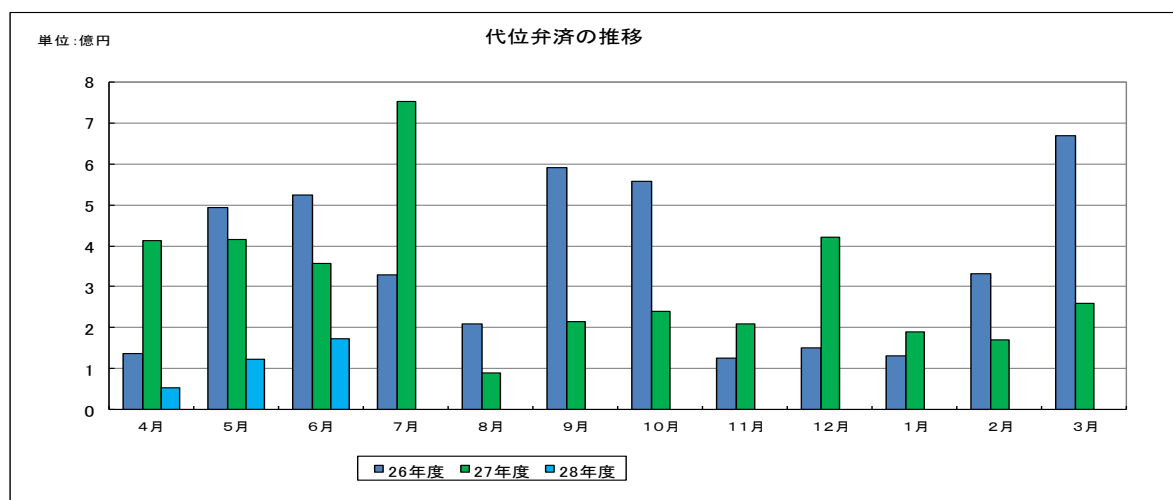

平成28年度4～6月業務概況

- 協会制度保証＝保証協会が創設、運営している制度です。
- 県・市町村制度保証＝県・市町村制度融資に当協会の保証を付している制度です。

【保証承諾額】

- ・保証承諾＝当協会が、県内中小企業者の方に対して、事業資金を保証した金額です。
- ・平成28年度4～6月の保証承諾額は、70億19百万円(対前年同期比69.2%)でした。

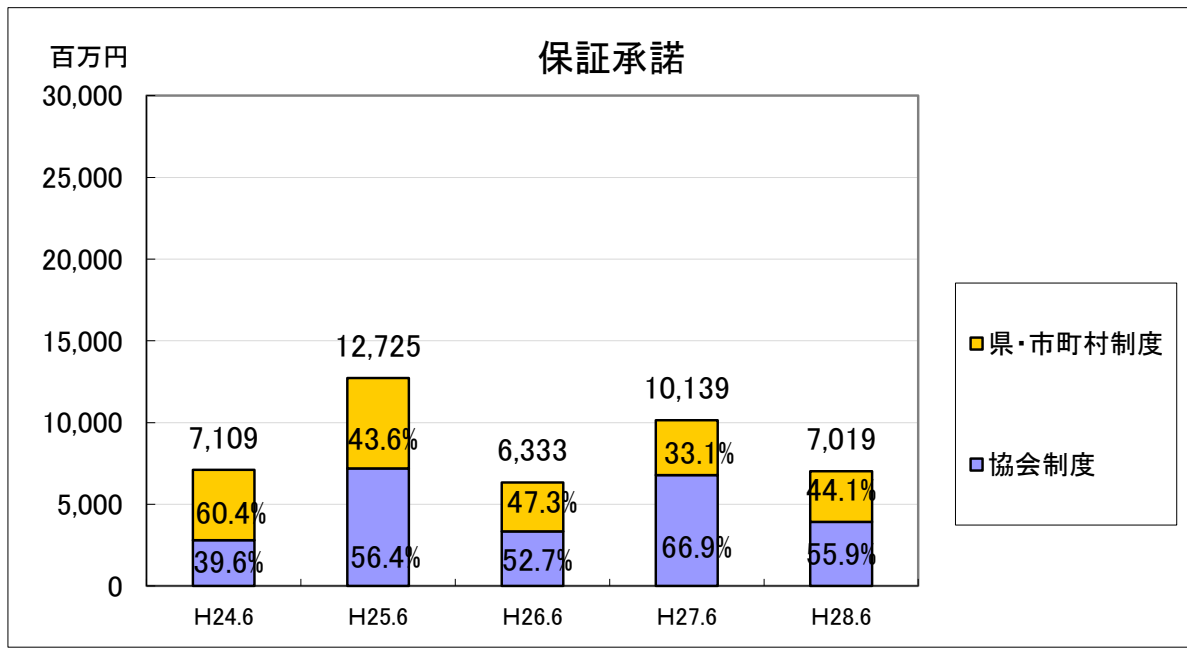

【保証債務残高】

- ・保証債務残高＝当協会が、県内中小企業者の方に対して、事業資金を保証した金額の残高です。
- ・平成28年度6月末の債務残高は、1,510億79百万円(対前年同期比91.9%)でした。

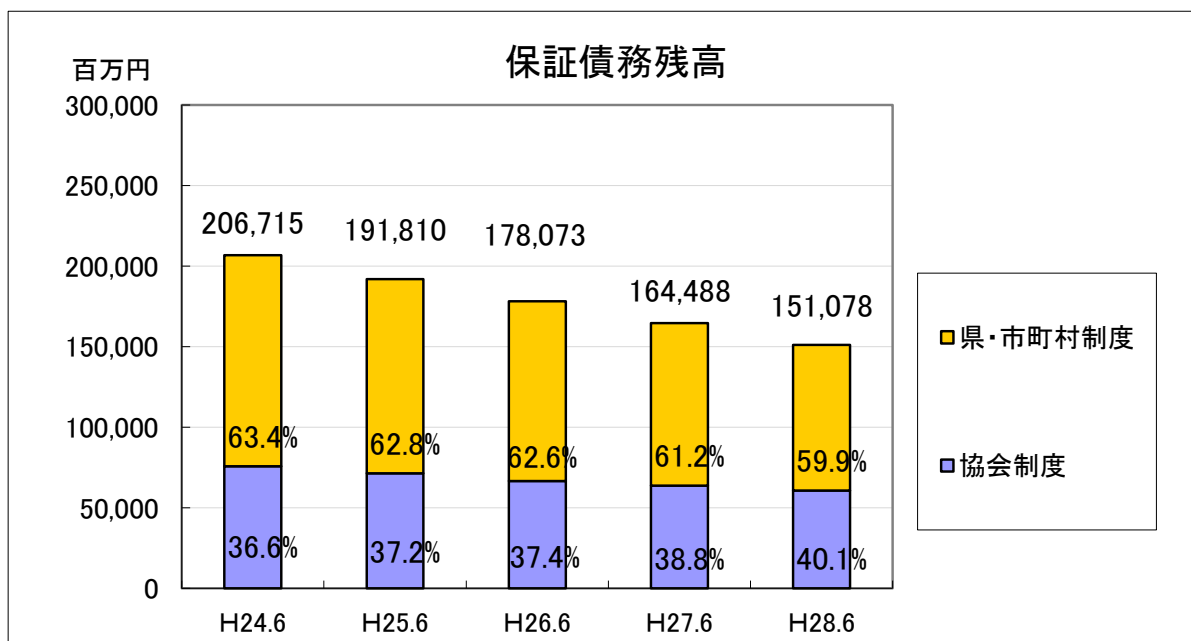

【代位弁済額】

- ・代位弁済額＝借入金融機関への返済が困難となった県内中小企業者の方に代わり、当協会が金融機関に立替払いした金額です。
- ・平成28年度4～6月の代位弁済額は、3億51百万円(対前年同期比29.6%)でした。

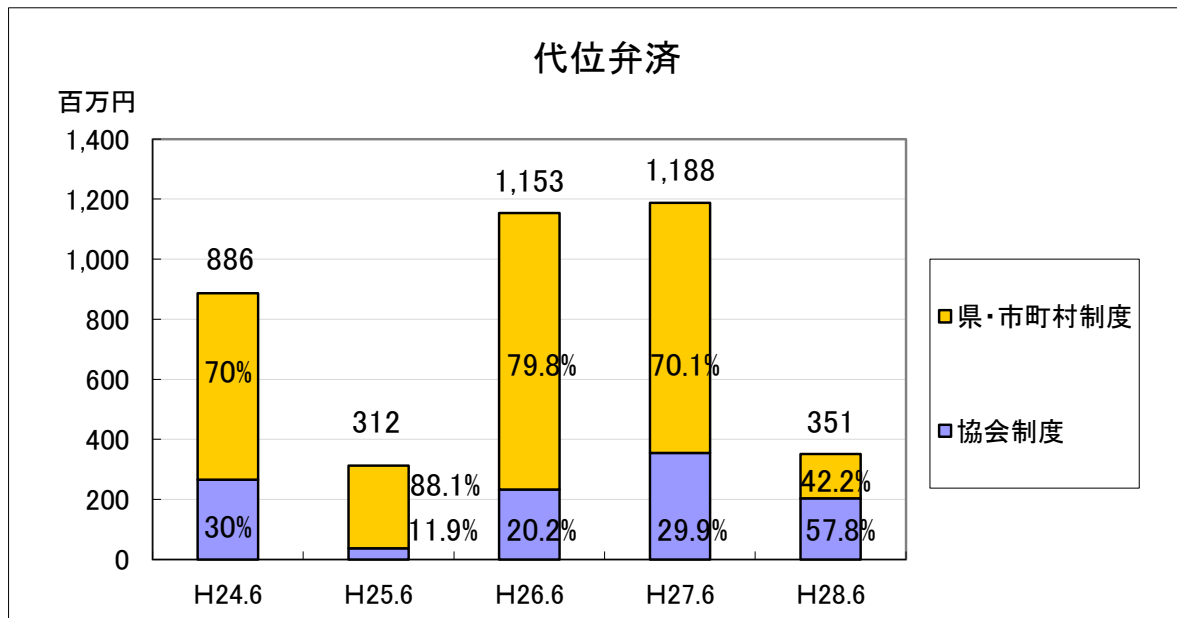

■業種別保証承諾状況

- ・業種別保証承諾状況＝保証承諾額を業種別にグラフ化したものです。□
- ・製造業の保証承諾額は、11億28百万円(対前年同期比68.8%)、非製造業の保証承諾額は、58億91百万円(同69.3%)でした。

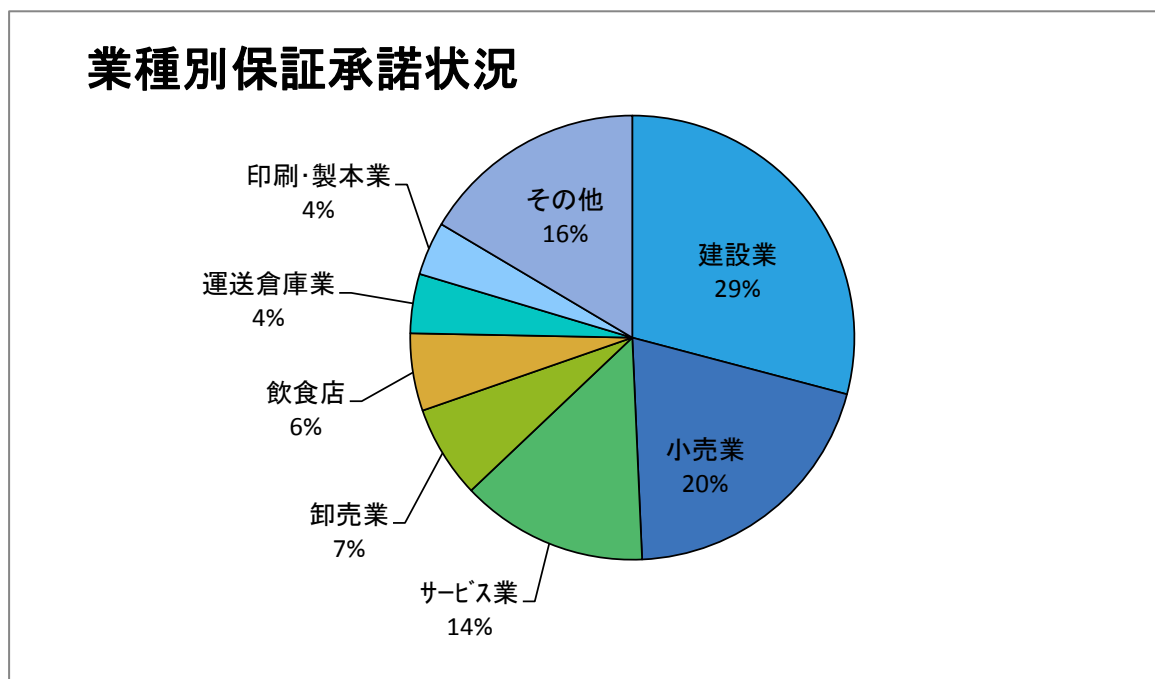

■業種別保証債務残高状況

- ・業種別保証債務残高状況＝保証債務残高を業種別にグラフ化したものです。□
- ・製造業の保証債務残高は、291億56百万円(対前年同期比90.8%)、
非製造業の保証債務残高は、1,219億22百万円(同92.1%)でした。

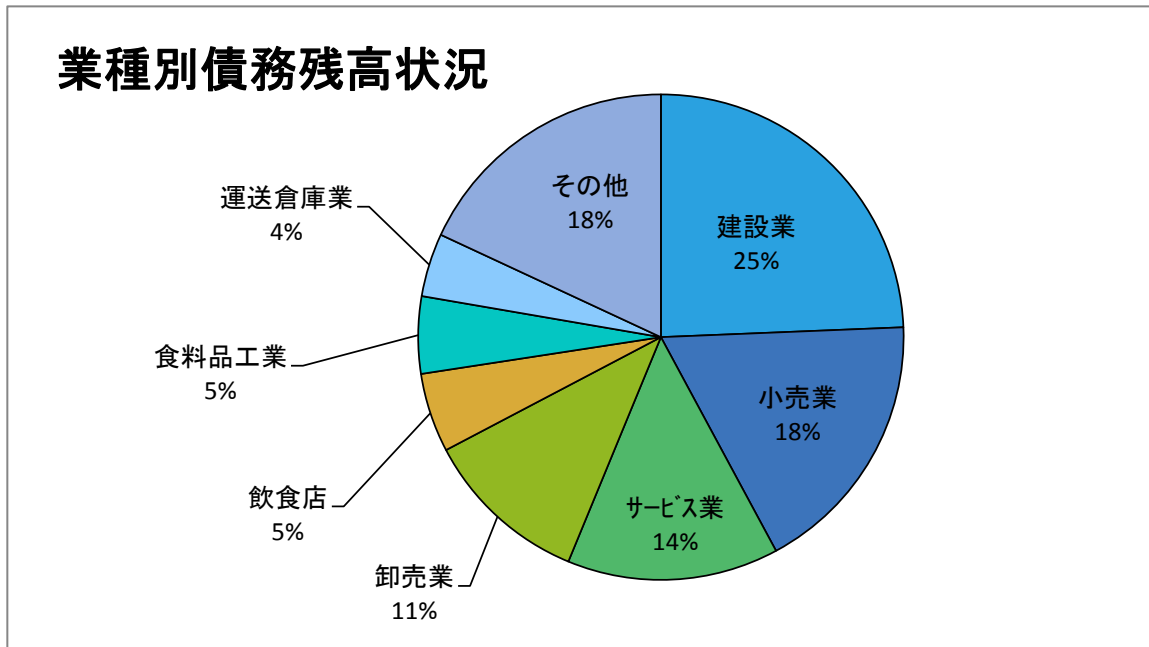

■業種別代位弁済額

- ・業種別代位弁済状況＝代位弁済額を業種別にグラフ化したものです。
- ・製造業の代位弁済額は、24百万円(対前年同期比16.4%)、
非製造業の代位弁済額は、3億28百万円(同31.4%)でした。

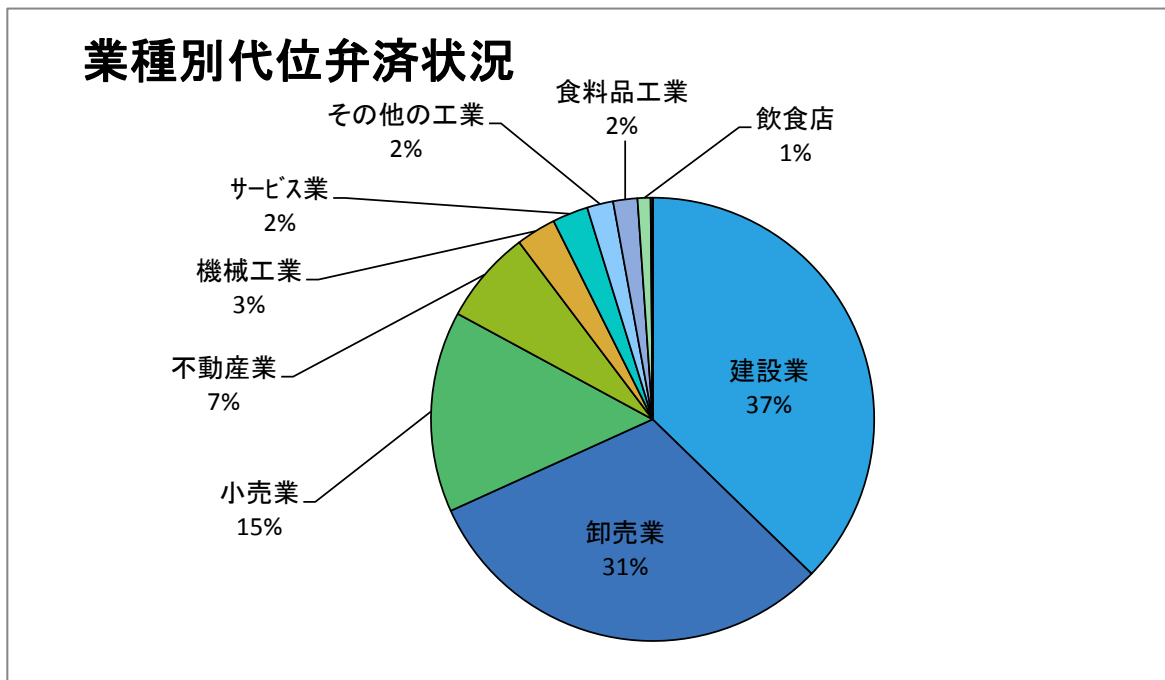

■制度別保証承諾状況

- ・制度別保証承諾状況＝保証承諾額を制度別にグラフ化したものです。
- ・協会制度保証の保証承諾額は、39億25百万円(対前年同期比57.9%)、
県制度保証の保証承諾額は、30億94百万円(同92.2%)、
市町村制度保証の保証承諾額はありませんでした。

- ・保証承諾の上位3制度は、

- ①県特別融資「円安等対策資金」 17億84百万円、
- ②経営改善長期借換資金 8億41百万円、
- ③無担保・無保証人当座貸越根保証「プレミア」 7億96百万円となっています。

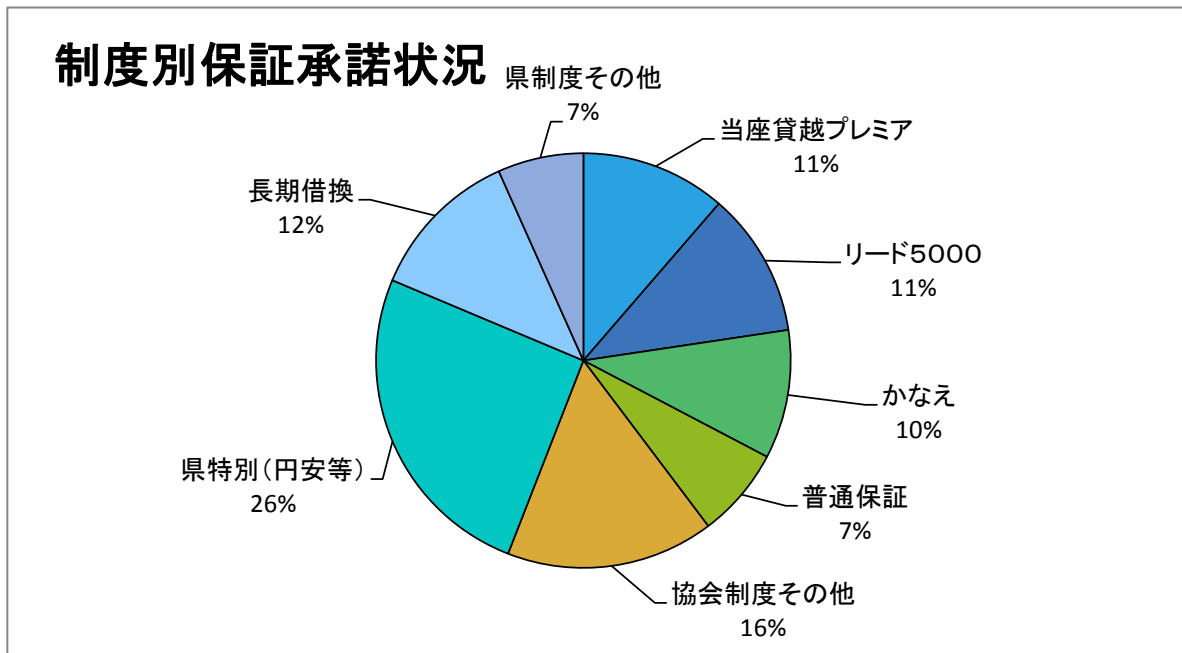

■制度別保証債務残高状況

- ・制度別保証債務残高状況＝保証債務残高を制度別にグラフ化したものです。
- ・協会制度保証の保証債務残高は、606億1百万円(対前年同期比94.9%)、
県制度保証の保証債務残高は、904億59百万円(同89.9%)、
市町村制度保証の保証債務残高は、18百万円(同77.7%) でした。

- ・保証債務残高の上位3制度は、

- ①資金繰り安定化対応資金 281億97百万円
- ②資金繰り円滑化支援緊急資金 171億77百万円、
- ③経営改善長期借換資金 149億98百万円となっています。

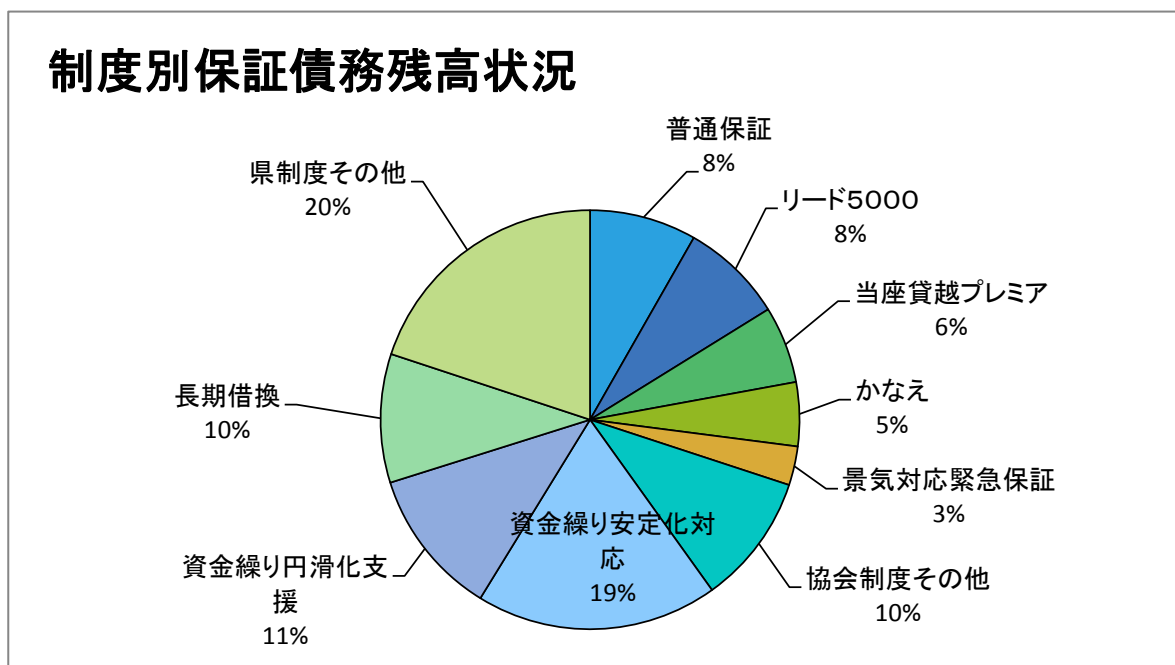

■ 制度別代位弁済状況

- ・制度別代位弁済状況＝代位弁済額を制度別にグラフ化したものです。
- ・協会制度保証の代位弁済額は、2億3百万円(対前年同期比57.3%)、
県制度保証の代位弁済額は、1億48百万円(同17.8%)、
市町村制度保証の代位弁済はありませんでした。
- ・代位弁済額の上位3制度は、
①景気対応緊急保証制度 66百万円、
②資金繰り円滑化支援緊急資金 66百万円、
③サポートプラン 60百万円となっています。

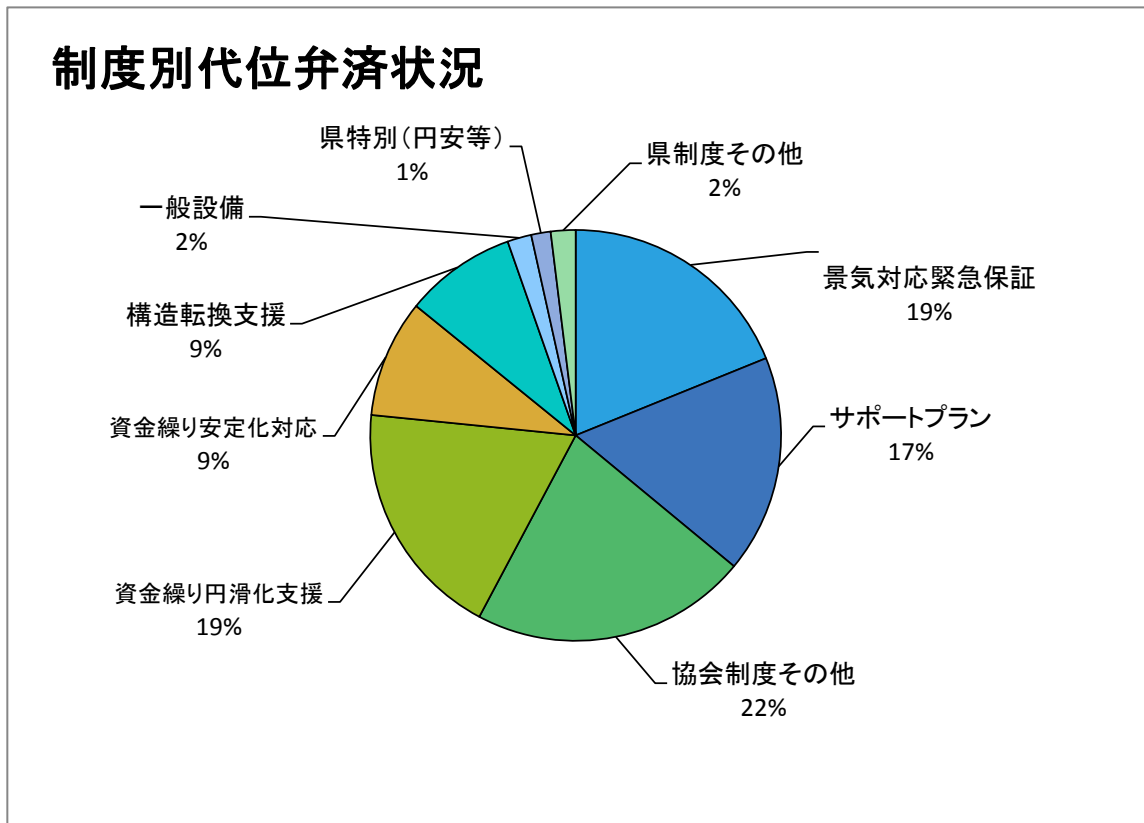

- ・以下には、地区別の保証承諾状況、保証債務残高状況、代位弁済状況をグラフ化していますので、
ご覧になってください。

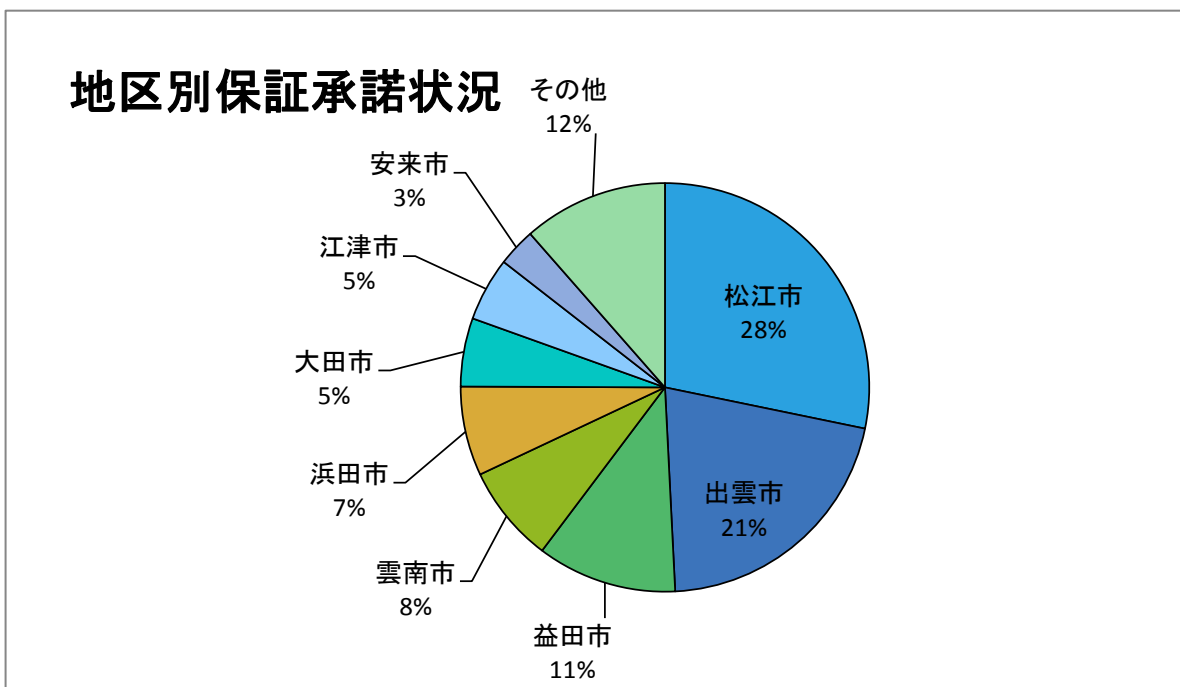

地区別保証債務残高状況

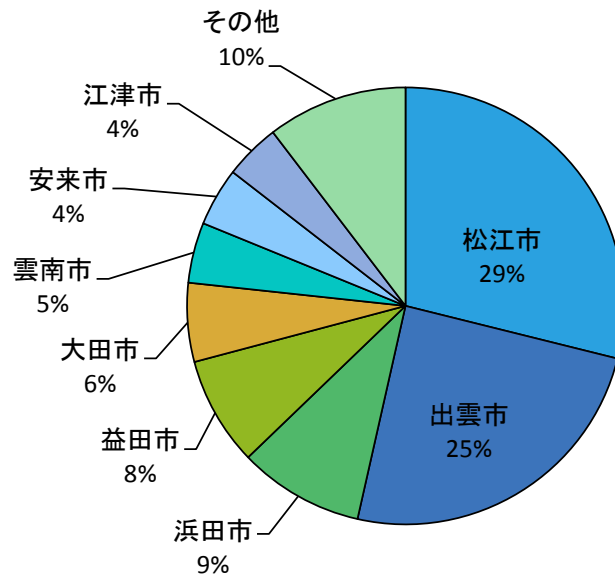

地区別代位弁済状況

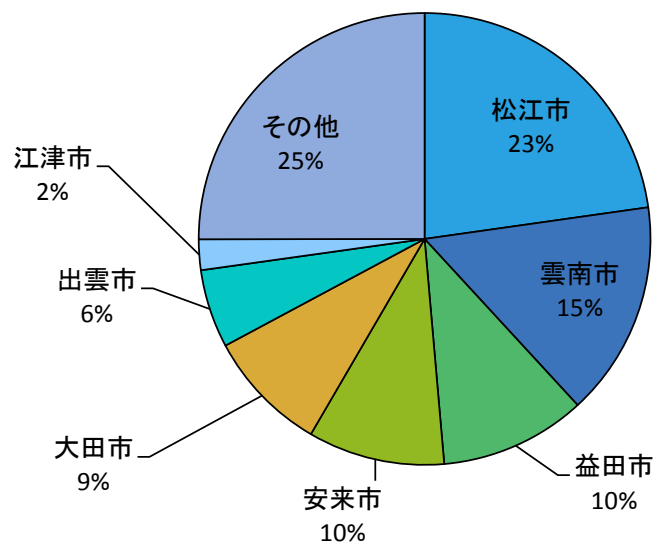

事業概況

(平成28年6月)

(単位:千円)

当月中					当月末				
件数	金額	前年比			件数	金額	前年比		
		件数	金額				件数	金額	
				申込	期首繰越	22	277,500	115.79	90.98
266	3,208,071	93.99	72.15		当期中	649	7,090,791	85.62	68.18
0	0	-	-	拒絶		0	0	-	-
3	14,000	150.00	17.95	申込取消		6	99,500	120.00	88.05
	0		-	査定減額			0		-
				調査中		15	249,700	65.22	55.54
				承諾	期首繰越	13,712	156,793,704	94.40	91.44
265	3,136,571	94.31	74.52		当期中	650	7,019,091	86.78	69.23
2	13,000	200.00	65.00	保証後取消		4	46,000	400.00	230.00
271	3,493,499	76.12	60.88	償還		794	11,050,592	88.03	75.60
15	172,154	48.39	48.27	代位弁済(元金)		36	349,849	32.14	29.61
				貸付報告未着		89	1,287,771	136.92	99.05
				保証債務残高		13,439	151,078,583	94.68	91.85
				代位弁済	期首繰越	378	1,162,200	80.94	66.02
15	172,154	48.39	48.27		元金	36	349,849	32.14	29.61
	1,010		61.62		当期中 利息		1,587		26.85
15	173,164	48.39	48.33	計	36	351,436	32.14	29.60	
	6,465	-	252.54	回収		2	10,232	-	11.80
0	0	-	-	償却		0	0	-	-
				求償権残高		412	1,503,405	71.28	52.55

金融機関別保証状況 (平成28年6月)

(単位:千円・%)

当月承諾				当期承諾					債務残高				当期待弁			
件数	金額	構成比	前年比	件数	金額	構成比	前年比		件数	金額	構成比	前年比	件数	金額	構成比	前年比
1	10,000	0.32	-	1	10,000	0.14	-	みずほ銀行	23	661,012	0.44	100.65	0	0	0.00	-
0	0	0.00	-	0	0	0.00	-	三菱東京UFJ銀行	16	364,335	0.24	70.79	0	0	0.00	-
0	0	0.00	-	0	0	0.00	-	りそな銀行	7	208,166	0.14	92.58	0	0	0.00	-
1	10,000	0.32	-	1	10,000	0.14	76.92	(小計)	46	1,233,513	0.82	88.34	0	0	0.00	-
118	1,591,600	50.74	82.14	258	3,120,310	44.45	62.82	山陰合同銀行	5,656	74,128,583	49.07	91.74	11	94,465	26.88	13.95
4	29,380	0.94	38.66	15	154,680	2.20	70.21	鳥取銀行	354	4,464,132	2.95	98.27	2	26,620	7.57	-
6	98,300	3.13	146.24	11	221,800	3.16	131.46	山口銀行	102	1,711,648	1.13	95.41	0	0	0.00	-
0	0	0.00	-	0	0	0.00	-	広島銀行	20	280,321	0.19	102.07	0	0	0.00	-
0	0	0.00	-	0	0	0.00	-	中国銀行	2	43,839	0.03	92.02	0	0	0.00	-
128	1,719,280	54.81	81.45	284	3,496,790	49.82	64.87	(小計)	6,134	80,628,523	53.37	92.19	13	121,085	34.45	17.89
31	183,800	5.86	30.90	79	449,700	6.41	48.68	島根銀行	1,779	15,814,825	10.47	85.50	3	12,801	3.64	4.88
31	183,800	5.86	30.90	79	449,700	6.41	48.68	(小計)	1,779	15,814,825	10.47	85.50	3	12,801	3.64	4.88
24	206,000	6.57	191.63	52	436,160	6.21	97.79	しまね信用金庫	953	7,060,557	4.67	95.28	4	40,933	11.65	41.32
9	176,800	5.64	78.75	27	287,850	4.10	85.59	米子信用金庫	497	4,774,281	3.16	95.44	5	14,821	4.22	224.46
21	272,500	8.69	38.70	87	1,031,800	14.70	60.23	島根中央信用金庫	1,981	21,113,888	13.98	91.76	5	49,901	14.20	61.94
14	159,300	5.08	74.00	42	473,600	6.75	70.31	日本海信用金庫	896	9,672,134	6.40	95.96	2	26,352	7.50	203.74
8	47,900	1.53	33.15	21	223,800	3.19	60.32	西中国信用金庫	322	3,277,565	2.17	95.87	1	3,343	0.95	-
76	862,500	27.50	61.78	229	2,453,210	34.95	69.30	(小計)	4,649	45,898,425	30.38	93.82	17	135,349	38.51	67.96
11	63,900	2.04	110.75	32	164,700	2.35	114.14	島根益田信用組合	526	3,432,805	2.27	86.28	0	0	0.00	-
11	63,900	2.04	110.75	32	164,700	2.35	114.14	(小計)	526	3,432,805	2.27	86.28	0	0	0.00	-
18	297,091	9.47	597.05	24	443,491	6.32	362.86	商工組合中央金庫	237	3,683,827	2.44	97.45	3	82,201	23.39	167.62
0	0	0.00	-	0	0	0.00	-	日本政策金融公庫	0	0	0.00	-	0	0	0.00	-
0	0	0.00	-	0	0	0.00	-	日本政策投資銀行	0	0	0.00	-	0	0	0.00	-
18	297,091	9.47	597.05	24	443,491	6.32	362.86	(小計)	237	3,683,827	2.44	97.45	3	82,201	23.39	167.62
0	0	0.00	-	1	1,200	0.02	24.00	島根県農業協同組合	68	386,665	0.26	85.32	0	0	0.00	-
0	0	0.00	-	1	1,200	0.02	24.00	(小計)	68	386,665	0.26	85.32	0	0	0.00	-
0	0	0.00	-	0	0	0.00	-	JFしまね漁業協同組合	0	0	0.00	-	0	0	0.00	-
0	0	0.00	-	0	0	0.00	-	(小計)	0	0	0.00	-	0	0	0.00	-
0	0	0.00	-	0	0	0.00	-	産業再生機構	0	0	0.00	-	0	0	0.00	-
0	0	0.00	-	0	0	0.00	-	(小計)	0	0	0.00	-	0	0	0.00	-
265	3,136,571	100.00	74.52	650	7,019,091	100.00	69.23	合計	13,439	151,078,583	100.00	91.85	36	351,436	100.00	29.60

業種別保証状況 (平成28年6月)

(単位:千円・%)

当月承諾				当期承諾					債務残高				当期待弁			
件数	金額	構成比	前年比	件数	金額	構成比	前年比		件数	金額	構成比	前年比	件数	金額	構成比	前年比
6	91,500	2.92	25.50	13	189,600	2.70	39.16	食料品工業	451	7,698,874	5.10	93.35	2	6,225	1.77	10.64
3	6,000	0.19	-	5	34,000	0.48	680.00	繊維品工業	147	1,908,018	1.26	91.37	0	0	0.00	-
2	53,000	1.69	132.50	4	74,000	1.05	93.67	木材・木製品工業	122	1,969,038	1.30	93.75	0	0	0.00	-
1	5,000	0.16	125.00	4	21,500	0.31	135.22	家具・建具工業	106	678,557	0.45	85.16	0	0	0.00	-
0	0	0.00	-	0	0	0.00	-	紙工業	20	227,101	0.15	89.75	0	0	0.00	-
2	37,000	1.18	462.50	5	274,000	3.90	1957.14	印刷・製本業	87	1,767,618	1.17	83.10	0	0	0.00	-
0	0	0.00	-	0	0	0.00	-	化学工業	2	28,227	0.02	82.38	0	0	0.00	-
0	0	0.00	-	0	0	0.00	-	石油石炭製品工業	6	158,445	0.10	93.16	0	0	0.00	-
2	31,500	1.00	630.00	2	31,500	0.45	50.64	ゴム・プラスチック工業	28	750,473	0.50	90.00	0	0	0.00	-
0	0	0.00	-	0	0	0.00	-	皮革工業	1	39,793	0.03	85.90	0	0	0.00	-
2	46,900	1.50	93.80	5	102,900	1.47	119.24	窯業	100	1,791,595	1.19	81.51	0	0	0.00	-
5	62,000	1.98	59.99	7	72,000	1.03	45.47	機械工業	199	3,398,922	2.25	90.14	2	10,217	2.91	-
1	5,000	0.16	4.95	1	5,000	0.07	3.82	電気機器工業	93	1,742,305	1.15	94.12	0	0	0.00	-
1	40,000	1.28	72.73	1	40,000	0.57	15.69	車輜工業	44	983,657	0.65	92.25	0	0	0.00	-
0	0	0.00	-	1	48,000	0.68	-	船舶工業	26	340,889	0.23	104.03	0	0	0.00	-
0	0	0.00	-	4	105,000	1.50	79.55	金属工業	151	2,392,633	1.58	92.28	1	504	0.14	-
12	63,800	2.03	74.88	23	130,600	1.86	88.42	その他の工業	445	3,280,000	2.17	91.17	2	6,714	1.91	32.27
37	441,700	14.08	48.73	75	1,128,100	16.07	68.84	(製造業計)	2,028	29,156,143	19.30	90.82	7	23,660	6.73	16.37
0	0	0.00	-	0	0	0.00	-	農林漁業	34	182,652	0.12	90.00	0	0	0.00	-
2	48,000	1.53	68.57	4	116,000	1.65	58.00	鉱業	43	833,381	0.55	89.72	0	0	0.00	-
63	792,400	25.26	70.71	183	2,043,100	29.11	72.94	建設業	3,312	36,550,185	24.19	90.67	11	130,964	37.27	41.01
20	286,100	9.12	130.52	38	473,900	6.75	56.38	卸売業	1,115	16,995,213	11.25	92.67	5	108,821	30.96	131.44
52	771,380	24.59	78.06	113	1,414,990	20.16	61.50	小売業	2,598	26,686,140	17.66	90.49	10	51,545	14.67	12.51
23	174,500	5.56	93.12	68	400,200	5.70	95.72	飲食店	1,206	7,915,790	5.24	93.03	1	3,343	0.95	5.07
16	184,791	5.89	114.07	30	302,901	4.32	65.13	運送倉庫業	506	6,329,369	4.19	93.12	0	0	0.00	-
43	362,100	11.54	91.96	115	954,400	13.60	83.08	サービス業	2,241	21,779,343	14.42	93.53	1	9,152	2.60	9.16
9	75,600	2.41	83.26	19	164,000	2.34	72.86	不動産業	269	3,276,160	2.17	96.44	1	23,951	6.82	98.61
0	0	0.00	-	5	21,500	0.31	22.16	その他産業	87	1,374,207	0.91	122.38	0	0	0.00	-
228	2,694,871	85.92	81.60	575	5,890,991	83.93	69.31	(非製造業)	11,411	121,922,440	80.70	92.10	29	327,776	93.27	31.43
265	3,136,571	100.00	74.52	650	7,019,091	100.00	69.23	合計	13,439	151,078,583	100.00	91.85	36	351,436	100.00	29.60

地区別保証状況 (平成28年6月)

(単位:千円・%)

当月承諾				当期承諾					債務残高				当期代弁			
件数	金額	構成比	前年比	件数	金額	構成比	前年比		件数	金額	構成比	前年比	件数	金額	構成比	前年比
91	1,197,500	38.18	129.10	189	1,973,260	28.11	81.57	松江市	3,956	43,628,948	28.88	90.63	15	80,003	22.76	14.23
24	260,100	8.29	54.78	47	494,100	7.04	42.10	浜田市	1,083	14,012,997	9.28	94.74	1	2,401	0.68	6.91
42	459,900	14.66	40.93	129	1,465,010	20.87	55.42	出雲市	3,095	37,234,030	24.65	90.38	5	19,726	5.61	7.02
29	279,591	8.91	95.19	78	773,391	11.02	80.24	益田市	1,146	12,182,216	8.06	91.45	4	36,752	10.46	-
14	175,880	5.61	45.62	35	378,380	5.39	56.02	大田市	733	8,813,670	5.83	89.21	1	30,859	8.78	53.86
13	123,000	3.92	48.50	28	241,500	3.44	64.38	安来市	607	6,524,974	4.32	86.22	2	34,356	9.78	74.73
8	66,500	2.12	59.75	33	352,600	5.02	69.88	江津市	537	6,240,784	4.13	93.80	1	7,711	2.19	98.39
12	269,500	8.59	165.54	30	539,750	7.69	133.80	雲南市	726	6,746,595	4.47	92.47	3	54,084	15.39	63.75
233	2,831,971	90.29	75.86	569	6,217,991	88.59	67.89	(市計)	11,883	135,384,214	89.61	90.96	32	265,892	75.66	24.76
3	32,000	1.02	103.90	11	100,600	1.43	82.93	奥出雲町	230	1,992,305	1.32	92.86	0	0	0.00	-
3	32,000	1.02	103.90	11	100,600	1.43	82.93	(仁多郡)	230	1,992,305	1.32	92.86	0	0	0.00	-
5	55,200	1.76	57.50	8	70,700	1.01	52.72	飯南町	117	1,205,027	0.80	87.52	0	0	0.00	-
5	55,200	1.76	57.50	8	70,700	1.01	52.72	(飯石郡)	117	1,205,027	0.80	87.52	0	0	0.00	-
3	23,000	0.73	96.64	5	27,000	0.38	54.44	川本町	84	519,308	0.34	81.26	0	0	0.00	-
1	5,000	0.16	100.00	2	12,000	0.17	36.36	美郷町	73	682,646	0.45	95.49	0	0	0.00	-
4	70,000	2.23	93.58	7	91,000	1.30	103.17	邑南町	175	1,850,346	1.22	93.16	0	0	0.00	-
8	98,000	3.12	94.59	14	130,000	1.85	76.11	(邑智郡)	332	3,052,300	2.02	91.38	0	0	0.00	-
1	21,000	0.67	12.73	5	35,900	0.51	17.60	津和野町	193	2,033,314	1.35	92.43	0	0	0.00	-
5	27,600	0.88	276.00	11	197,100	2.81	131.92	吉賀町	131	1,269,673	0.84	93.91	0	0	0.00	-
6	48,600	1.55	27.77	16	233,000	3.32	65.93	(鹿足郡)	324	3,302,987	2.19	93.00	0	0	0.00	-
6	48,800	1.56	236.32	15	98,400	1.40	74.75	隠岐の島町	340	3,777,896	2.50	91.72	0	0	0.00	-
2	9,000	0.29	-	5	28,500	0.41	570.00	海士町	54	211,815	0.14	96.83	0	0	0.00	-
0	0	0.00	-	2	12,600	0.18	315.00	西ノ島町	58	549,823	0.36	91.90	0	0	0.00	-
1	3,000	0.10	-	2	4,300	0.06	43.00	知夫村	15	95,843	0.06	123.49	0	0	0.00	-
9	60,800	1.94	294.43	24	143,800	2.05	95.46	(隠岐郡)	467	4,635,377	3.07	92.46	0	0	0.00	-
31	294,600	9.39	69.15	73	678,100	9.66	72.89	(郡計)	1,470	14,187,996	9.39	91.96	0	0	0.00	-
1	10,000	0.32	20.00	8	123,000	1.75	246.00	(県外)	86	1,506,374	1.00	698.25	4	85,544	24.34	-
265	3,136,571	100.00	74.52	650	7,019,091	100.00	69.23	合計	13,439	151,078,583	100.00	91.85	36	351,436	100.00	29.60

※当協会のシステム移行に伴い、平成28年5月分より、印鑑証明登録住所による集計にしています。
 (前年比算出のための前年実績は集計方法変更前の実績を使用しています)

当月承諾				当期承諾				債務残高				当代代弁				
件数	金額	構成比	前年比	件数	金額	構成比	前年比	件数	金額	構成比	前年比	件数	金額	構成比	前年比	
16	310,391	9.90	299.03	29	493,241	7.03	144.55	普通保証	621	12,457,852	8.25	98.00	4	40,422	11.50	16.11
0	0	0.00	-	0	0	0.00	-	根保証	1	35,000	0.02	169.24	0	0	0.00	-
0	0	0.00	-	0	0	0.00	-	無担保追認	2	6,493	0.00	93.92	0	0	0.00	-
0	0	0.00	-	0	0	0.00	-	アップ500小企業追認	21	36,075	0.02	59.26	0	0	0.00	-
3	35,000	1.12	72.92	6	56,300	0.80	45.77	アドバンス3000	11	184,748	0.12	92.64	0	0	0.00	-
1	600	0.02	-	1	600	0.01	-	ごうぎんクイック	28	124,848	0.08	72.76	0	0	0.00	-
0	0	0.00	-	0	0	0.00	-	しまぎんサポート	10	32,047	0.02	73.17	0	0	0.00	-
0	0	0.00	-	0	0	0.00	-	鳥銀・活力II	1	855	0.00	61.29	0	0	0.00	-
1	4,000	0.13	66.67	1	4,000	0.06	66.67	島中タイムリー	5	19,664	0.01	108.46	0	0	0.00	-
0	0	0.00	-	0	0	0.00	-	日信インパクト	2	16,493	0.01	89.17	0	0	0.00	-
0	0	0.00	-	0	0	0.00	-	しまね信金スワフト	5	26,218	0.02	145.28	0	0	0.00	-
0	0	0.00	-	0	0	0.00	-	にししんワーク	1	2,693	0.00	89.68	0	0	0.00	-
0	0	0.00	-	4	67,000	0.95	48.91	当座貸越	78	1,382,000	0.91	77.77	0	0	0.00	-
0	0	0.00	-	0	0	0.00	-	長期経営資金	18	536,755	0.36	88.15	0	0	0.00	-
21	94,000	3.00	71.21	53	239,500	3.41	81.46	カードローン	539	2,532,800	1.68	92.27	0	0	0.00	-
0	0	0.00	-	0	0	0.00	-	安定化(金融環境)	3	40,413	0.03	97.87	0	0	0.00	-
0	0	0.00	-	0	0	0.00	-	中堅企業特別	0	0	0.00	-	0	0	0.00	-
0	0	0.00	-	0	0	0.00	-	特定社債	20	976,000	0.65	123.23	0	0	0.00	-
5	157,600	5.02	92.92	8	192,000	2.74	93.39	流動資産担保	37	944,000	0.62	100.22	0	0	0.00	-
0	0	0.00	-	0	0	0.00	-	企業フォローアップ	9	458,359	0.30	87.35	0	0	0.00	-
0	0	0.00	-	0	0	0.00	-	サポートプラン	69	1,917,422	1.27	50.20	3	60,162	17.12	600.42
0	0	0.00	-	0	0	0.00	-	サポートプランII	68	1,999,590	1.32	79.66	0	0	0.00	-
19	306,000	9.76	63.75	39	796,000	11.34	51.59	当座貸越プレミア	447	8,975,600	5.94	107.12	0	0	0.00	-
25	480,000	15.30	38.05	50	793,000	11.30	31.82	リード5000	732	11,962,000	7.92	99.49	0	0	0.00	-
0	0	0.00	-	0	0	0.00	-	全国小口	42	83,119	0.06	72.46	1	2,026	0.58	14.93
62	232,080	7.40	-	114	473,070	6.74	-	全国小口(グロース)	96	396,139	0.26	-	0	0	0.00	-
0	0	0.00	-	0	0	0.00	-	事業再生円滑化	0	0	0.00	-	0	0	0.00	-
0	0	0.00	-	0	0	0.00	-	事業再生保証	0	0	0.00	-	0	0	0.00	-
0	0	0.00	-	0	0	0.00	-	景気対応緊急保証	224	4,534,212	3.00	71.39	2	66,321	18.87	445.26
0	0	0.00	-	0	0	0.00	-	農商工等連携事業	0	0	0.00	-	0	0	0.00	-
0	0	0.00	-	0	0	0.00	-	予約保証	6	22,053	0.01	63.21	0	0	0.00	-
0	0	0.00	-	0	0	0.00	-	東日本大震災復興緊急	1	2,800	0.00	66.04	0	0	0.00	-
0	0	0.00	-	0	0	0.00	-	特定信用状	0	0	0.00	-	0	0	0.00	-
47	211,100	6.73	100.24	169	705,480	10.05	97.87	かなえ	2,759	7,443,103	4.93	95.40	7	27,488	7.82	132.24
0	0	0.00	-	0	0	0.00	-	経営力強化保証	3	18,923	0.01	77.02	0	0	0.00	-
0	0	0.00	-	0	0	0.00	-	あゆみ	21	38,841	0.03	75.75	0	0	0.00	-
0	0	0.00	-	0	0	0.00	-	経営者保証ガイドライン対応保証	0	0	0.00	-	0	0	0.00	-
0	0	0.00	-	1	19,400	0.28	3.99	事業再生計画実施関連保証制度	47	1,579,059	1.05	151.12	0	0	0.00	-
0	0	0.00	-	4	31,000	0.44	10.27	緑	305	1,297,276	0.86	180.95	1	6,614	1.88	-
1	9,600	0.31	50.00	2	54,400	0.78	87.18	翔	28	517,791	0.34	218.61	0	0	0.00	-
201	1,840,371	58.67	70.94	481	3,924,991	55.92	57.86	(小計)	6,260	60,601,241	40.11	94.89	18	203,033	57.77	57.25
1	3,000	0.10	60.00	1	3,000	0.04	9.38	一般設備	160	1,090,632	0.72	73.12	1	6,633	1.89	53.72
0	0	0.00	-	0	0	0.00	-	一般運転	169	1,754,334	1.16	84.54	0	0	0.00	-
0	0	0.00	-	0	0	0.00	-	小規模企業育成	77	230,655	0.15	69.78	1	1,950	0.55	58.17
1	3,000	0.10	25.64	12	37,400	0.53	105.35	小規模企業特別	224	432,184	0.29	96.05	0	0	0.00	-
0	0	0.00	-	0	0	0.00	-	特別目的	4	48,722	0.03	45.35	0	0	0.00	-
8	56,500	1.80	281.09	19	113,500	1.62	151.13	創業者支援	536	2,490,757	1.65	86.30	2	4,917	1.40	10.79
0	0	0.00	-	0	0	0.00	-	構造転換支援	115	2,759,308	1.83	77.31	1	30,859	8.78	51.63
0	0	0.00	-	0	0	0.00	-	再生支援	1	3,871	0.00	99.74	0	0	0.00	-
0	0	0.00	-	0	0	0.00	-	経営革新	28	357,533	0.24	68.45	0	0	0.00	-
0	0	0.00	-	0	0	0.00	-	環境整備	2	9,912	0.01	74.94	0	0	0.00	-
0	0	0.00	-	0	0	0.00	-	買物の場整備	2	58,850	0.04	89.46	0	0	0.00	-
0	0	0.00	-	0	0	0.00	-	おもてなし処整備	19	299,675	0.20	70.53	0	0	0.00	-
1	48,000	1.53	160.00	3	98,000	1.40	104.03	収益体質強化	96	1,990,762	1.32	106.36	0	0	0.00	-
0	0	0.00	-	0	0	0.00	-	長期経営	84	1,092,554	0.72	75.17	0	0	0.00	-
9	374,900	11.95	81.06	22	841,000	11.98	89.99	長期借換	461	14,997,581	9.93	111.58	0	0	0.00	-
0	0	0.00	-	2	140,000	1.99	60.30	経営力強化	95	4,621,378	3.06	105.31	0	0	0.00	-
0	0	0.00	-	0	0	0.00	-	県25年豪雨	5	48,315	0.03	69.81	0	0	0.00	-
0	0	0.00	-	0	0	0.00	-	消費税対策	6	41,178	0.03	87.44	0	0	0.00	-
44	810,800	25.85	78.96	106	1,783,600	25.41	93.90	県特別(円安等)	611	11,536,172	7.64	626.66	1	5,377	1.53	-
0	0	0.00	-	4	77,600	1.11	-	県特別:改善サポート	4	77,003	0.05	-	0	0	0.00	-
0	0	0.00	-	0	0	0.00	-	経営支援	4	44,155	0.03	59.62	0	0	0.00	-
0	0	0.00	-	0	0	0.00	-	セーフティネット	3	51,694	0.03	91.19	0	0	0.00	-
0	0	0.00	-	0	0	0.00	-	資金繰り円滑化支援	2,269	17,176,952	11.37	68.59	6	66,119	18.81	25.86
0	0	0.00	-	0	0	0.00	-	資金繰り安定化対応	2,139	28,197,419	18.66	72.10	6	32,548	9.26	13.44
0	0	0.00	-	0	0	0.00	-	東日本大震災緊急対策	45	780,457	0.52	84.12	0	0	0.00	-
0	0	0.00	-	0	0	0.00	-	環境資金	5	66,629	0.04	69.93	0	0	0.00	-
0	0	0.00	-	0	0	0.00	-	県その他	11	200,813	0.13	81.76	0	0	0.00	-
64	1,296,200	41.33	80.28	169	3,094,100	44.08	92.22	(小計)	7,175	90,459,495	59.88	89.92	18	148,403	42.23	17.82
0	0	0.00	-	0	0	0.00	-	松江市テナント事業	3	10,150	0.01	69.45	0	0	0.00	-
0	0	0.00	-	0	0	0.00	-	安来市	1	7,697	0.01	92.27	0	0	0.00	-
0	0	0.00	-	0	0	0.00	-	市町村その他	0	0	0.00	-	0	0	0.00	-
0	0	0.00	-	0	0	0.00	-	(小計)	4	17,847	0.01	77.74	0	0	0.00	-
265	3,136,571	100.00	74.52	650	7,019,091	100.00	69.23	合計	13,439	151,078,583	100.00	91.85	36	351,436	100.00	29.60

県小規模企業育成資金及び小規模企業特別資金地区別保証状況

(平成28年6月)

(単位:千円・%)

当月融資実行			当期融資実行				融資残高		
件数	金額	構成比	件数	金額	構成比		件数	金額	構成比
0	0	0.00	0	0	0.00	松江市	46	52,177	7.87
0	0	0.00	3	12,300	32.89	浜田市	48	108,542	16.48
0	0	0.00	0	0	0.00	出雲市	37	83,077	12.53
1	3,000	100.00	8	23,800	63.64	益田市	57	137,266	20.94
0	0	0.00	0	0	0.00	大田市	13	63,142	9.53
0	0	0.00	0	0	0.00	安来市	10	18,541	2.80
0	0	0.00	0	0	0.00	江津市	23	70,170	10.06
0	0	0.00	0	0	0.00	雲南市	18	31,480	4.75
1	3,000	100.00	11	36,100	96.52	(市計)	251	564,395	84.95
0	0	0.00	0	0	0.00	奥出雲町	4	9,841	1.48
0	0	0.00	0	0	0.00	(仁多郡)	4	9,841	1.48
0	0	0.00	0	0	0.00	飯南町	2	6,314	0.95
0	0	0.00	0	0	0.00	(飯石郡)	2	6,314	0.95
0	0	0.00	1	1,300	3.48	川本町	11	17,095	2.77
0	0	0.00	0	0	0.00	美郷町	2	1,654	0.25
0	0	0.00	0	0	0.00	邑南町	10	18,546	2.80
0	0	0.00	1	1,300	3.48	(邑智郡)	24	37,295	5.82
0	0	0.00	0	0	0.00	津和野町	10	22,576	3.41
0	0	0.00	0	0	0.00	吉賀町	4	6,869	1.04
0	0	0.00	0	0	0.00	(鹿足郡)	14	29,445	4.44
0	0	0.00	0	0	0.00	隠岐の島町	6	15,550	2.35
0	0	0.00	0	0	0.00	海士町	0	0	0.00
0	0	0.00	0	0	0.00	西ノ島町	0	0	0.00
0	0	0.00	0	0	0.00	知夫村	0	0	0.00
0	0	0.00	0	0	0.00	(隠岐郡)	6	15,550	2.35
0	0	0.00	1	1,300	3.48	(郡計)	50	98,445	15.05
1	3,000	100.00	12	37,400	100.00	合計	301	662,839	100.00

※斡旋商工団体ベースで集計しています

※小規模企業育成資金及び小規模企業特別資金の合算値です。

金額別保証状況

(平成28年6月)

(単位:千円・%)

	当月承諾				当期承諾			
	件数	金額	構成比	前年比	件数	金額	構成比	前年比
1,000千円以下	19	15,100	0.48	166.12	42	35,300	0.50	93.66
2,000 "	25	42,900	1.37	106.98	66	113,300	1.61	74.14
3,000 "	31	88,300	2.82	102.56	87	245,800	3.50	103.48
4,000 "	14	52,700	1.68	154.45	40	150,430	2.14	123.59
5,000 "	35	172,500	5.50	79.27	92	451,000	6.43	81.45
10,000 "	59	491,980	15.69	89.32	149	1,229,420	17.52	90.72
15,000 "	14	174,991	5.58	112.78	36	460,491	6.56	70.58
20,000 "	27	481,100	15.34	123.30	53	977,550	13.93	114.94
30,000 "	17	470,000	14.98	64.39	37	1,008,000	14.36	64.76
50,000 "	19	799,000	25.47	62.42	38	1,637,800	23.33	60.28
60,000 "	1	56,000	1.79	34.36	2	116,000	1.65	52.02
70,000 "	1	68,000	2.17	49.64	3	198,000	2.82	73.88
80,000 "	3	224,000	7.14	70.89	4	304,000	4.33	54.68
100,000 "	0	0	0.00	-	1	92,000	1.31	30.67
120,000 "	0	0	0.00	-	0	0	0.00	-
150,000 "	0	0	0.00	-	0	0	0.00	-
200,000 "	0	0	0.00	-	0	0	0.00	-
200,000千円超	0	0	0.00	-	0	0	0.00	-
合計	265	3,136,571	100.00	74.52	650	7,019,091	100.00	69.23

期間別保証状況

(平成28年6月)

(単位:千円・%)

	当月承諾				当期承諾			
	件数	金額	構成比	前年比	件数	金額	構成比	前年比
3ヵ月以内	4	18,000	0.57	100.00	9	42,700	0.61	41.26
6ヵ月 "	5	28,000	0.89	84.85	8	43,000	0.61	95.56
1ヵ年 "	9	224,500	7.16	88.25	15	266,000	3.79	69.20
2ヵ年 "	69	841,800	26.84	45.74	157	1,895,500	27.00	42.82
3ヵ年 "	5	14,600	0.47	148.68	17	39,400	0.56	73.34
4ヵ年 "	8	10,300	0.33	1030.00	20	46,000	0.66	149.35
5ヵ年 "	41	238,491	7.60	242.12	95	511,421	7.29	125.09
7ヵ年 "	54	445,400	14.20	135.54	160	1,058,580	15.08	105.98
10ヵ年 "	62	1,057,480	33.71	91.35	147	2,463,690	35.10	102.37
10ヵ年超	8	258,000	8.23	55.18	22	652,800	9.30	51.02
合計	265	3,136,571	100.00	74.52	650	7,019,091	100.00	69.23

資金用途別保証状況

(平成28年6月)

(単位:千円・%)

	当月承諾				当期承諾			
	件数	金額	構成比	前年比	件数	金額	構成比	前年比
運 転	154	1,842,580	58.75	97.37	424	4,197,770	59.81	88.88
設 備	16	152,991	4.88	176.26	31	230,191	3.28	83.87
運転・設備	95	1,141,000	36.38	51.17	228	2,591,130	36.92	50.40
合計	265	3,136,571	100.00	74.52	650	7,019,091	100.00	69.23

新規・継続別保証状況

(平成28年6月)

(単位:千円・%)

	当月承諾				当期承諾			
	件数	金額	構成比	前年比	件数	金額	構成比	前年比
新 規	32	138,480	4.41	124.17	90	430,680	6.13	99.43
継 続	233	2,998,091	95.58	73.16	560	6,588,411	93.86	67.88
合計	265	3,136,571	100.00	74.52	650	7,019,091	100.00	69.23

本支店別保証状況 (平成28年6月)

(単位:千円・%)

		保証承諾						保証債務残高		
		当月中	構成比	前年比	当期中	構成比	前年比	当月末	構成比	前年比
本店	件数	133	50.19	117.70	293	45.08	94.21	6,144	45.72	95.01
	金額	1,738,000	55.41	116.53	3,086,610	43.97	85.65	65,310,317	43.23	91.35
出雲支店	件数	56	21.13	65.88	165	25.38	75.34	3,853	28.67	94.34
	金額	635,780	20.27	42.13	1,873,390	26.69	56.45	46,540,115	30.81	90.93
浜田支店	件数	40	15.09	93.02	95	14.62	76.61	1,959	14.58	94.50
	金額	424,600	13.54	61.56	1,026,700	14.63	55.53	23,463,948	15.53	94.64
益田支店	件数	36	13.58	90.00	97	14.92	102.11	1,483	11.04	94.46
	金額	338,191	10.78	65.20	1,032,391	14.71	75.51	15,764,203	10.43	92.64
計	件数	265	100.00	94.31	650	100.00	86.78	13,439	100.00	94.68
	金額	3,136,571	100.00	74.52	7,019,091	100.00	69.23	151,078,583	100.00	91.85

		代位弁済					
		当月中	構成比	前年比	当期中	構成比	前年比
本店	件数	9	60.00	60.00	20	55.56	28.57
	金額	129,487	74.78	81.00	168,443	47.93	21.93
出雲支店	件数	5	33.33	50.00	9	25.00	32.14
	金額	19,726	11.39	10.78	132,786	37.78	39.35
浜田支店	件数	0	0.00	-	2	5.56	18.18
	金額	0	0.00	-	10,112	2.88	16.49
益田支店	件数	1	6.67	100.00	5	13.89	166.67
	金額	23,951	13.83	850.53	40,095	11.41	194.82
計	件数	15	100.00	48.39	36	100.00	32.14
	金額	173,164	100.00	48.33	351,436	100.00	29.60