

# 2月の業務概況

**保証承諾 2,894百万円(前年同月比96.2%)**

**代位弁済 171百万円(前年同月比51.5%)**

## <保証承諾>

2月の保証承諾は 219件2,894百万円（前年同月比96.2%）となり、前年を下回りました。

保証制度別では、協会一般保証が前年同月比119.6%、県制度保証が同78.2%となりました。

業種別では、製造業が前年同月比158.3%、非製造業が同88.2%となりました。

上位3業種は、小売業（構成比24.5%）、建設業（同21.8%）、サービス業（同15.8%）となりました。

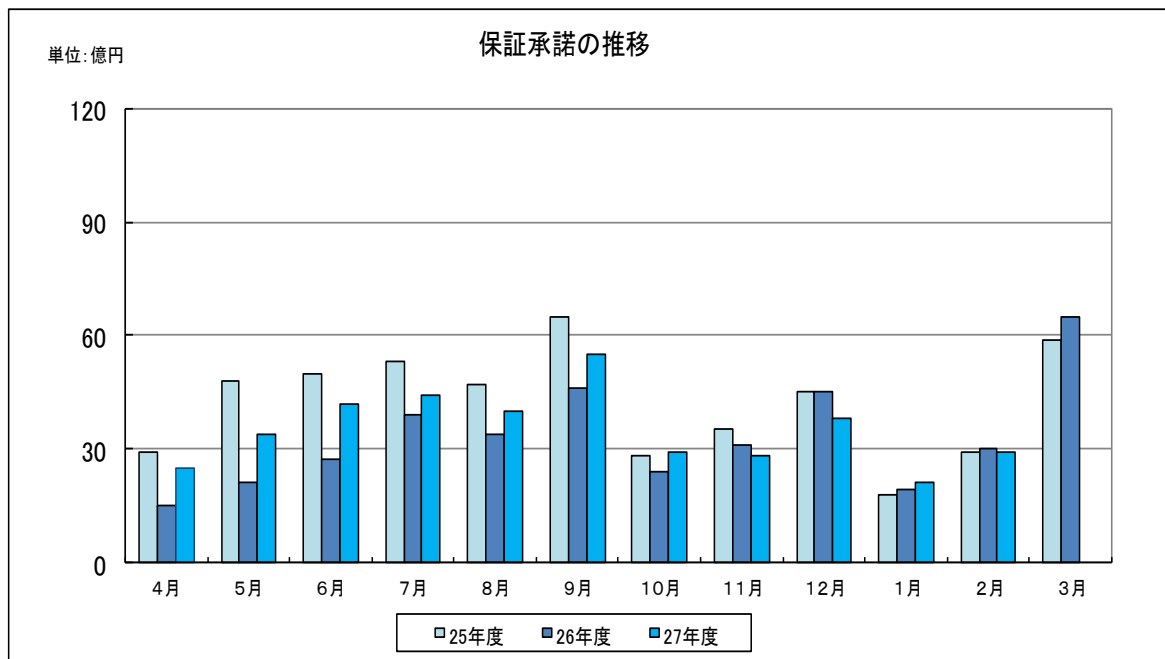

## <保証債務残高>

2月末の保証債務残高は、  
13,685件、155,629百万円（前年同月比、件数94.3%、金額91.9%）となりました。

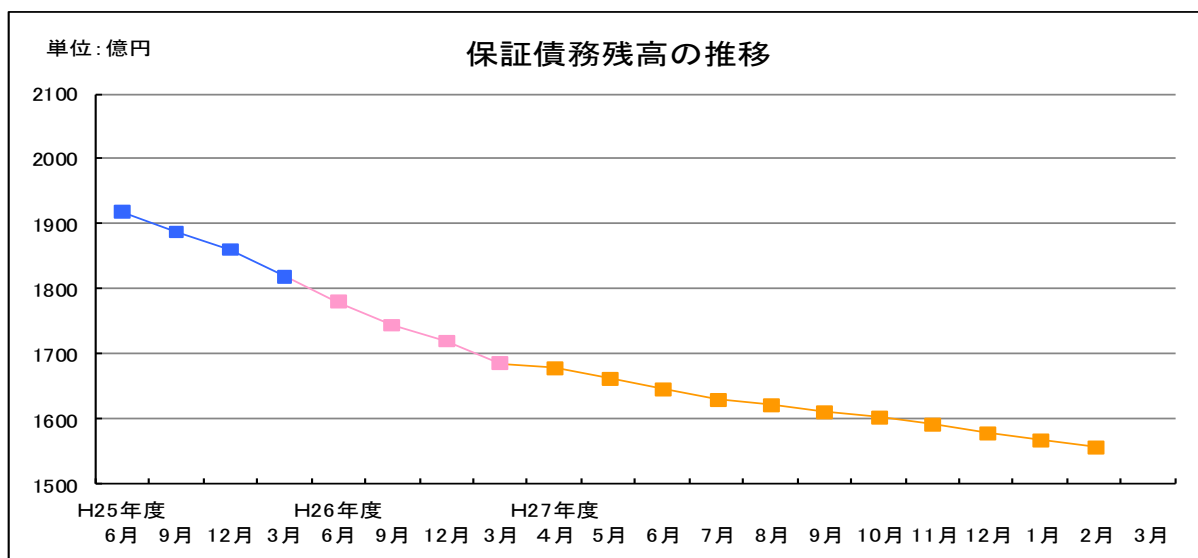

## <代位弁済>

2月の代位弁済は、18件、171百万円（前年同月比51.5%）となりました。  
業種別では、建設業50百万円（構成比29.4%）、飲食店業42百万円（構成比24.8%）、  
小売業28百万円（構成比16.5%）と、この3業種で全体の70.7%を占めました。

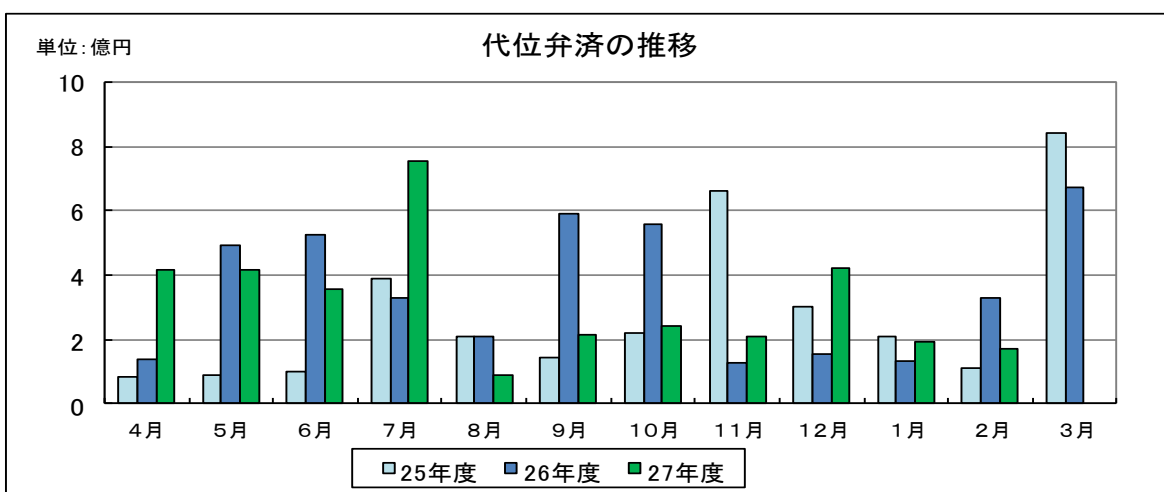

## 事業概況

(平成28年2月)

(単位:千円)

当月中					当月末				
件数	金額	前年比			件数	金額	前年比		
		件数	金額				件数	金額	
				申込	期首繰越	19	305,000	237.50	627.57
221	3,028,200	92.86	81.40		当期中	2,866	38,915,649	110.40	112.71
0	0	-	-	拒絶		0	0	-	-
1	15,000	100.00	750.00	申込取消		22	313,750	122.22	121.23
	3,000		21.43	査定減額			11,550		11.40
				調査中		28	415,000	90.32	38.85
				承諾	期首繰越	14,525	171,468,837	95.64	92.89
219	2,894,470	96.05	96.20		当期中	2,835	38,480,349	110.96	116.09
1	1,500	-	-	保証後取消		6	101,750	75.00	53.13
283	3,931,652	123.58	125.67	償還		3,290	49,677,046	116.79	115.00
18	169,940	64.29	51.62	代位弁済(元金)		321	3,471,493	95.54	97.47
				貸付報告未着		58	1,069,850	79.45	73.53
				保証債務残高		13,685	155,629,046	94.33	91.91
				代位弁済	期首繰越	467	1,760,390	126.56	123.23
18	169,940	64.29	51.62		元金	321	3,471,494	95.54	97.47
	616		33.79		当期中 利息		19,482		93.18
18	170,556	64.29	51.53	計	321	3,490,976	95.54	97.44	
	4,602	-	9.20	回収			240,579	-	120.06
0	0	-	-	償却		0	0	-	-
				求償権残高		781	5,010,787	112.86	104.16

金融機関別保証状況 (平成28年2月)

(単位:千円・%)

当月承諾				当期承諾					債務残高				当期待弁			
件数	金額	構成比	前年比	件数	金額	構成比	前年比		件数	金額	構成比	前年比	件数	金額	構成比	前年比
0	0	0.00	-	2	170,000	0.44	94.44	みずほ銀行	27	557,371	0.36	92.88	0	0	0.00	-
0	0	0.00	-	2	23,000	0.06	14.38	三菱東京UFJ銀行	18	439,749	0.28	82.54	0	0	0.00	-
0	0	0.00	-	0	0	0.00	-	りそな銀行	7	213,632	0.14	92.65	0	0	0.00	-
0	0	0.00	-	4	193,000	0.50	56.76	(小計)	52	1,210,752	0.78	88.80	0	0	0.00	-
89	1,203,450	41.58	70.35	1,204	18,750,287	48.73	110.97	山陰合同銀行	5,732	76,588,314	49.21	91.91	128	1,467,229	42.03	89.73
9	114,500	3.96	497.83	92	1,389,190	3.61	114.46	鳥取銀行	363	4,637,598	2.98	97.05	2	9,173	0.26	11.23
2	18,000	0.62	120.00	29	358,720	0.93	74.27	山口銀行	101	1,716,788	1.10	94.48	0	0	0.00	-
0	0	0.00	-	4	135,000	0.35	157.89	広島銀行	22	303,446	0.19	106.24	0	0	0.00	-
0	0	0.00	-	0	0	0.00	-	中国銀行	2	45,111	0.03	92.25	0	0	0.00	-
100	1,335,950	46.16	76.40	1,329	20,633,197	53.62	110.47	(小計)	6,220	83,291,257	53.52	92.28	130	1,476,402	42.29	86.00
32	499,500	17.26	205.05	289	3,301,950	8.58	100.43	島根銀行	1,824	16,380,551	10.53	83.15	55	689,661	19.76	145.97
32	499,500	17.26	205.05	289	3,301,950	8.58	100.43	(小計)	1,824	16,380,551	10.53	83.15	55	689,661	19.76	145.97
22	225,800	7.80	197.72	224	1,973,070	5.13	129.31	しまね信用金庫	966	7,328,792	4.71	95.54	40	324,419	9.29	97.25
7	89,500	3.09	95.52	115	1,255,800	3.26	146.16	米子信用金庫	500	4,869,976	3.13	94.13	13	74,927	2.15	45.98
27	379,600	13.11	105.83	445	5,632,020	14.64	122.53	島根中央信用金庫	2,027	21,674,789	13.93	93.06	57	745,238	21.35	166.32
14	198,000	6.84	89.92	210	2,811,360	7.31	121.15	日本海信用金庫	916	9,890,544	6.36	96.75	5	44,741	1.28	34.76
5	38,800	1.34	238.04	103	1,288,130	3.35	277.11	西中国信用金庫	332	3,325,867	2.14	96.88	2	10,055	0.29	20.01
75	931,700	32.19	116.01	1,097	12,960,380	33.68	132.70	(小計)	4,741	47,089,968	30.26	94.57	117	1,199,380	34.36	106.75
8	57,800	2.00	76.66	66	482,400	1.25	133.41	島根益田信用組合	541	3,585,872	2.30	88.92	14	39,762	1.14	117.06
8	57,800	2.00	76.66	66	482,400	1.25	133.41	(小計)	541	3,585,872	2.30	88.92	14	39,762	1.14	117.06
4	69,520	2.40	50.38	44	886,872	2.30	125.61	商工組合中央金庫	238	3,657,001	2.35	98.79	5	85,771	2.46	37.22
0	0	0.00	-	0	0	0.00	-	日本政策金融公庫	0	0	0.00	-	0	0	0.00	-
0	0	0.00	-	0	0	0.00	-	日本政策投資銀行	0	0	0.00	-	0	0	0.00	-
4	69,520	2.40	50.38	44	886,872	2.30	125.61	(小計)	238	3,657,001	2.35	98.79	5	85,771	2.46	37.22
0	0	0.00	-	6	22,550	0.06	302.68	島根県農業協同組合	69	413,645	0.27	84.63	0	0	0.00	-
0	0	0.00	-	6	22,550	0.06	302.68	(小計)	69	413,645	0.27	-	0	0	0.00	-
0	0	0.00	-	0	0	0.00	-	JFしまね漁業協同組合	0	0	0.00	-	0	0	0.00	-
0	0	0.00	-	0	0	0.00	-	(小計)	0	0	0.00	-	0	0	0.00	-
0	0	0.00	-	0	0	0.00	-	産業再生機構	0	0	0.00	-	0	0	0.00	-
0	0	0.00	-	0	0	0.00	-	(小計)	0	0	0.00	-	0	0	0.00	-
219	2,894,470	100.00	96.20	2,835	38,480,349	100.00	116.09	合計	13,685	155,629,046	100.00	91.91	321	3,490,976	100.00	97.44

※平成27年3月2日に合併した農業協同組合 計11機関(下記)の実績、  
 および平成27年11月に合併した島根県信用農業協同組合連合会の実績は、「島根県農業協同組合」に計上しています。  
 ※平成27年度 島根県農業協同組合の前年比は、26年度の農業協同組合 計11機関の実績、  
 および島根県信用農業協同組合連合会の実績を合算した数値と比較しています。

※合併した農業協同組合 計11機関  
 くにびき農業協同組合、やすぎ農業協同組合、隠岐農業協同組合、隠岐どうぜん農業協同組合、雲南農業協同組合、いずも農業協同組合、斐川町農業協同組合、  
 石見銀山農業協同組合、島根おおち農業協同組合、いわみ中央農業協同組合、西いわみ農業協同組合

## 業種別保証状況 (平成28年2月)

(単位:千円・%)

当月承諾				当期承諾					債務残高				当期待弁			
件数	金額	構成比	前年比	件数	金額	構成比	前年比		件数	金額	構成比	前年比	件数	金額	構成比	前年比
9	181,800	6.28	555.96	106	1,884,240	4.90	122.62	食料品工業	465	7,851,321	5.04	92.54	12	91,474	2.62	47.24
1	5,000	0.17	11.24	17	350,900	0.91	40.54	繊維品工業	146	1,941,090	1.25	90.53	1	31,324	0.90	5.37
5	95,000	3.28	3166.67	24	419,800	1.09	66.60	木材・木製品工業	124	2,010,630	1.29	89.81	0	0	0.00	-
2	7,200	0.25	102.86	25	292,200	0.76	319.00	家具・建具工業	113	751,804	0.48	88.60	0	0	0.00	-
0	0	0.00	-	6	74,000	0.19	112.63	紙工業	21	240,248	0.15	90.23	0	0	0.00	-
1	50,000	1.73	62.50	20	313,800	0.82	141.47	印刷・製本業	87	1,792,690	1.15	77.49	12	268,785	7.70	14342.85
0	0	0.00	-	0	0	0.00	-	化学工業	2	28,521	0.02	76.88	0	0	0.00	-
0	0	0.00	-	1	50,000	0.13	100.00	石油石炭製品工業	6	162,321	0.10	93.32	0	0	0.00	-
0	0	0.00	-	6	115,200	0.30	96.81	ゴム・プラスチック工業	28	734,495	0.47	93.10	0	0	0.00	-
0	0	0.00	-	0	0	0.00	-	皮革工業	1	41,501	0.03	86.17	1	1,309	0.04	-
2	85,000	2.94	-	22	574,400	1.49	93.98	窯業	100	1,801,409	1.16	78.53	1	4,493	0.13	-
1	8,700	0.30	58.00	31	707,250	1.84	110.22	機械工業	208	3,624,966	2.33	89.21	0	0	0.00	-
0	0	0.00	-	11	199,000	0.52	33.59	電気機器工業	92	1,785,725	1.15	96.47	0	0	0.00	-
0	0	0.00	-	7	339,000	0.88	294.78	車輜工業	45	1,001,980	0.64	89.67	1	30,026	0.86	-
0	0	0.00	-	6	67,500	0.18	78.03	船舶工業	32	315,641	0.20	91.83	0	0	0.00	-
4	65,000	2.25	-	25	434,700	1.13	123.14	金属工業	153	2,409,909	1.55	91.20	2	18,265	0.52	-
8	47,600	1.64	29.35	90	701,300	1.82	68.57	その他の工業	465	3,415,846	2.19	91.58	4	39,527	1.13	132.17
33	545,300	18.84	158.33	397	6,523,290	16.95	93.15	(製造業計)	2,088	29,910,097	19.22	89.59	34	485,203	13.90	41.85
1	2,100	0.07	-	10	52,400	0.14	79.39	農林漁業	34	185,316	0.12	92.63	0	0	0.00	-
0	0	0.00	-	8	285,000	0.74	163.51	鉱業	44	807,780	0.52	93.32	0	0	0.00	-
53	631,300	21.81	73.60	726	10,015,070	26.03	115.43	建設業	3,378	38,085,053	24.47	91.05	80	1,074,730	30.79	302.57
12	139,800	4.83	32.50	230	3,995,290	10.38	99.36	卸売業	1,129	17,562,947	11.29	94.11	17	152,379	4.36	223.15
45	709,550	24.51	156.05	570	7,575,047	19.69	126.78	小売業	2,675	27,878,549	17.91	90.49	96	1,181,931	33.86	167.45
17	97,700	3.38	25.92	228	1,924,182	5.00	121.03	飲食店	1,205	8,099,481	5.20	93.03	37	219,641	6.29	66.50
6	126,520	4.37	72.88	112	1,972,150	5.13	176.86	運送倉庫業	519	6,393,966	4.11	93.84	13	93,751	2.69	135.70
43	457,000	15.79	157.48	470	4,819,500	12.52	129.79	サービス業	2,261	22,182,467	14.25	93.14	37	222,382	6.37	36.89
6	91,200	3.15	120.00	59	897,420	2.33	130.29	不動産業	271	3,357,511	2.16	96.61	5	55,983	1.60	57.22
3	94,000	3.25	1880.00	25	421,000	1.09	337.61	その他産業	81	1,165,878	0.75	150.32	2	4,975	0.14	-
186	2,349,170	81.16	88.17	2,438	31,957,059	83.05	122.23	(非製造業)	11,597	125,718,949	80.78	92.47	287	3,005,773	86.10	124.04
219	2,894,470	100.00	96.20	2,835	38,480,349	100.00	116.09	合計	13,685	155,629,046	100.00	91.91	321	3,490,976	100.00	97.44

当月承諾				当期承諾					債務残高				当期待弁			
件数	金額	構成比	前年比	件数	金額	構成比	前年比		件数	金額	構成比	前年比	件数	金額	構成比	前年比
10	130,520	4.51	138.85	80	1,791,377	4.66	101.84	普通保証	626	12,323,079	7.92	97.16	28	349,981	10.03	92.54
0	0	0.00	-	1	35,000	0.09	77.78	根保証	1	35,000	0.02	77.78	0	0	0.00	-
0	0	0.00	-	0	0	0.00	-	無担保追認	2	6,632	0.00	93.58	0	0	0.00	-
0	0	0.00	-	0	0	0.00	-	アップ500小企業追認	26	42,870	0.03	61.05	6	12,555	0.36	72.19
2	40,000	1.38	114.29	24	340,000	0.88	84.89	アドバンス3000	19	329,116	0.21	112.19	4	22,330	0.64	-
2	13,000	0.45	118.18	6	33,980	0.09	39.19	ごうぎんクイック	36	168,221	0.11	75.91	2	5,797	0.17	37.46
0	0	0.00	-	0	0	0.00	-	しまぎんサポート	12	37,509	0.02	70.06	0	0	0.00	-
0	0	0.00	-	0	0	0.00	-	鳥銀・活力II	1	1,035	0.00	65.71	0	0	0.00	-
0	0	0.00	-	1	6,000	0.02	120.00	島中タイムリー	4	16,400	0.01	130.51	0	0	0.00	-
0	0	0.00	-	1	10,000	0.03	100.00	日信インパクト	2	17,161	0.01	89.54	0	0	0.00	-
0	0	0.00	-	1	10,000	0.03	250.00	しまね信金スィフト	5	27,048	0.02	102.34	0	0	0.00	-
0	0	0.00	-	0	0	0.00	-	にししんワーク	1	2,755	0.00	22.01	0	0	0.00	-
3	120,000	4.15	136.36	33	606,000	1.57	70.47	当座貸越	83	1,479,000	0.95	69.40	0	0	0.00	-
0	0	0.00	-	0	0	0.00	-	長期経営資金	18	556,945	0.36	84.16	0	0	0.00	-
18	100,000	3.45	129.03	257	1,150,800	2.99	86.23	カードローン	557	2,592,100	1.67	90.29	0	0	0.00	-
0	0	0.00	-	0	0	0.00	-	安定化(金融環境)	3	40,437	0.03	52.15	1	13,243	0.38	-
0	0	0.00	-	0	0	0.00	-	中堅企業特別	0	0	0.00	-	0	0	0.00	-
0	0	0.00	-	4	184,000	0.48	65.71	特定社債	19	952,000	0.61	146.91	0	0	0.00	-
0	0	0.00	-	32	873,600	2.27	97.90	流動資産担保	38	924,800	0.59	99.11	0	0	0.00	-
0	0	0.00	-	0	0	0.00	-	企業フォローアップ	9	466,100	0.30	87.22	0	0	0.00	-
0	0	0.00	-	0	0	0.00	-	サポートプラン	86	2,270,250	1.46	51.44	11	369,256	10.58	2447.84
0	0	0.00	-	0	0	0.00	-	サポートプランII	70	2,072,523	1.33	79.03	2	61,265	1.75	147.27
21	452,000	15.62	353.13	215	4,738,000	12.31	118.93	当座貸越プレミア	440	9,211,000	5.92	112.84	0	0	0.00	-
30	453,000	15.65	210.70	522	8,446,500	21.95	295.54	リード5000	735	11,958,000	7.68	99.27	1	50,740	1.45	335.67
2	8,300	0.29	-	4	14,300	0.04	120.17	全国小口	47	88,961	0.06	64.82	6	17,930	0.51	124.52
0	0	0.00	-	0	0	0.00	-	事業再生円滑化	0	0	0.00	-	0	0	0.00	-
0	0	0.00	-	0	0	0.00	-	事業再生保証	0	0	0.00	-	0	0	0.00	-
0	0	0.00	-	0	0	0.00	-	景気対応緊急保証	245	5,141,808	3.30	69.88	3	21,837	0.63	10.21
0	0	0.00	-	0	0	0.00	-	農商工等連携事業	0	0	0.00	-	0	0	0.00	-
0	0	0.00	-	0	0	0.00	-	予約保証	6	23,697	0.02	61.43	2	4,144	0.12	-
0	0	0.00	-	0	0	0.00	-	東日本大震災復興緊急	1	3,280	0.00	69.49	0	0	0.00	-
0	0	0.00	-	1	44,000	0.11	100.00	特定信用状	0	0	0.00	-	0	0	0.00	-
48	175,700	6.07	72.25	733	2,789,110	7.25	87.20	かなえ	2,751	7,591,156	4.88	96.83	41	109,880	3.15	109.00
0	0	0.00	-	0	0	0.00	-	経営力強化保証	3	20,805	0.01	113.59	0	0	0.00	-
0	0	0.00	-	0	0	0.00	-	あゆみ	21	42,243	0.03	77.44	1	2,550	0.07	-
0	0	0.00	-	0	0	0.00	-	経営者保証ガイドライン対応保証	0	0	0.00	-	0	0	0.00	-
0	0	0.00	-	25	1,080,462	2.81	307.39	事業再生計画実施関連保証制度	45	1,572,897	1.01	758.01	0	0	0.00	-
18	73,050	2.52	80.63	172	805,420	2.09	237.34	緑	259	1,127,445	0.72	389.15	0	0	0.00	-
0	0	0.00	-	14	255,840	0.66	199.25	翔	24	418,302	0.27	2904.88	0	0	0.00	-
154	1,565,570	54.09	119.59	2,126	23,214,389	60.33	139.18	(小計)	6,195	61,560,575	39.56	95.36	108	1,041,508	29.83	119.34
0	0	0.00	-	8	94,000	0.24	120.51	一般設備	172	1,249,264	0.80	72.39	5	34,333	0.98	53.63
1	10,000	0.35	28.57	17	241,000	0.63	72.92	一般運転	184	1,862,821	1.20	81.72	22	210,860	6.04	133.94
0	0	0.00	-	2	17,500	0.05	87.50	小規模企業育成	89	265,159	0.17	70.89	9	28,175	0.81	60.88
5	18,000	0.62	85.71	42	132,500	0.34	100.38	小規模企業特別	243	417,063	0.27	86.15	6	11,036	0.32	79.76
0	0	0.00	-	0	0	0.00	-	特別目的	5	54,400	0.03	43.73	1	1,793	0.05	16.83
3	35,000	1.21	236.49	36	353,600	0.92	95.44	創業者支援	566	2,609,227	1.68	80.80	22	87,277	2.50	73.82
0	0	0.00	-	0	0	0.00	-	構造転換支援	123	3,061,150	1.97	76.26	6	173,860	4.98	63.93
0	0	0.00	-	0	0	0.00	-	再生支援	1	3,876	0.00	99.87	0	0	0.00	-
1	8,700	0.30	-	1	8,700	0.02	119.18	経営革新	30	408,509	0.26	71.86	1	10,119	0.29	256.89
0	0	0.00	-	0	0	0.00	-	環境整備	2	10,776	0.01	71.64	0	0	0.00	-
0	0	0.00	-	0	0	0.00	-	買物の場整備	2	61,162	0.04	89.81	0	0	0.00	-
0	0	0.00	-	0	0	0.00	-	おもてなし処整備	22	375,444	0.24	85.37	1	6,172	0.18	-
1	75,000	2.59	2500.00	12	409,400	1.06	355.38	収益体質強化	96	1,942,409	1.25	100.30	0	0	0.00	-
0	0	0.00	-	0	0	0.00	-	長期経営	92	1,147,094	0.74	70.99	10	105,645	3.03	46.43
8	232,500	8.03	43.47	101	3,614,700	9.39	96.86	長期借換	442	14,798,774	9.51	119.72	5	157,005	4.50	1051.26
2	59,800	2.07	62.16	19	863,660	2.24	36.52	経営力強化	91	4,572,150	2.94	116.98	3	23,250	0.67	-
0	0	0.00	-	0	0	0.00	-	県25年豪雨	5	49,671	0.03	69.62	0	0	0.00	-
0	0	0.00	-	0	0	0.00	-	消費税対策	6	43,150	0.03	87.94	0	0	0.00	-
44	889,900	30.74	570.45	470	9,514,900	24.73	6099.29	円安等	456	8,966,315	5.76	-	0	0	0.00	-
0	0	0.00	-	0	0	0.00	-	経営支援	4	44,960	0.03	50.65	2	20,705	0.59	-
0	0	0.00	-	0	0	0.00	-	セーフティネット	3	53,358	0.03	76.73	0	0	0.00	-
0	0	0.00	-	0	0	0.00	-	資金繰り円滑化支援	2,479	19,377,480	12.45	68.06	70	837,334	23.99	118.09
0	0	0.00	-	0	0	0.00	-	資金繰り安定化対応	2,309	31,555,071	20.28	76.19	50	741,904	21.25	117.35
0	0	0.00	-	0	0	0.00	-	東日本大震災緊急対策資金	46	814,946	0.52	77.15	0	0	0.00	-
0	0	0.00	-	1	16,000	0.04	-	環境資金	6	83,116	0.05	95.07	0	0	0.00	-
0	0	0.00	-	0	0	0.00	-	県その他	12	221,791	0.14	85.71	0	0	0.00	-
65	1,328,900	45.91	78.19	709	15,265,960	39.67	92.70	(小計)	7,486	94,049,136	60.43	89.78	213	2,449,468	70.17	90.39
0	0	0.00	-	0	0	0.00	-	松江市テナント事業	3	11,638	0.01	72.28	0	0	0.00	-
0	0	0.00	-	0	0	0.00	-	安来市	1	7,697	0.00	86.66	0	0	0.00	-
0	0	0.00	-	0	0	0.00	-	市町村その他	0	0	0.00	-	0	0	0.00	-
0	0	0.00	-	0	0	0.00	-	(小計)	4	19,335	0.01	77.39	0	0	0.00	-
219	2,894,470	100.00	96.20	2,835	38,480,349	100.00	116.09	合計	13,685	155,629,046	100.00	91.91	321	3,490,976	100.00	97.44



地区別保証状況 (平成28年2月)

(単位:千円・%)

当月承諾				当期承諾					債務残高				当年代弁			
件数	金額	構成比	前年比	件数	金額	構成比	前年比		件数	金額	構成比	前年比	件数	金額	構成比	前年比
60	632,600	21.86	82.24	749	9,684,719	25.17	111.41	松江市	4,029	45,668,371	29.34	91.65	122	1,295,246	37.10	130.69
15	266,500	9.21	96.84	241	3,886,000	10.10	139.87	浜田市	1,115	14,211,820	9.13	94.54	11	94,054	2.69	32.90
53	755,520	26.10	126.00	700	10,403,660	27.04	117.51	出雲市	3,163	38,722,144	24.88	91.54	77	1,031,767	29.56	191.90
19	162,700	5.62	75.92	230	2,839,190	7.38	89.56	益田市	1,187	12,563,432	8.07	92.99	15	44,300	1.27	25.05
11	143,700	4.96	72.76	145	2,031,210	5.28	106.28	大田市	763	9,291,801	5.97	89.75	28	259,716	7.44	59.80
10	201,350	6.96	323.19	124	1,456,540	3.79	91.38	安来市	631	7,036,705	4.52	89.56	9	88,466	2.53	68.54
9	226,000	7.81	276.28	109	1,604,800	4.17	109.83	江津市	540	6,300,826	4.05	94.52	12	76,263	2.18	34.80
11	129,200	4.46	62.48	168	1,634,330	4.25	94.92	雲南市	750	6,949,530	4.47	91.21	15	162,872	4.67	197.64
188	2,517,570	86.98	104.61	2,466	33,540,449	87.16	111.12	(市計)	12,178	140,744,629	90.44	91.89	289	3,052,684	87.45	106.87
8	60,000	2.07	37.43	52	497,700	1.29	115.74	奥出雲町	228	2,035,794	1.31	89.83	5	29,419	0.84	5.02
8	60,000	2.07	37.43	52	497,700	1.29	115.74	(仁多郡)	228	2,035,794	1.31	89.83	5	29,419	0.84	5.02
1	1,000	0.03	5.00	33	432,770	1.12	162.09	飯南町	123	1,296,382	0.83	93.60	1	2,077	0.06	26.34
1	1,000	0.03	5.00	33	432,770	1.12	162.09	(飯石郡)	123	1,296,382	0.83	93.60	1	2,077	0.06	26.34
0	0	0.00	-	18	140,200	0.36	98.94	川本町	85	597,524	0.38	93.25	1	2,550	0.07	-
4	67,200	2.32	1120.00	26	314,700	0.82	290.31	美郷町	73	678,470	0.44	94.77	1	30,026	0.86	205.18
3	71,000	2.45	182.05	37	466,300	1.21	97.59	邑南町	181	1,877,483	1.21	92.36	5	20,199	0.58	97.83
7	138,200	4.77	125.98	81	921,200	2.39	126.56	(邑智郡)	339	3,153,477	2.03	93.04	7	52,775	1.51	149.58
3	21,900	0.76	42.36	49	970,800	2.52	396.24	津和野町	196	2,201,983	1.41	97.10	4	27,820	0.80	-
3	22,500	0.78	30.82	33	378,010	0.98	91.09	吉賀町	134	1,276,905	0.82	87.48	1	2,816	0.08	16.46
6	44,400	1.53	35.61	82	1,348,810	3.51	204.37	(鹿足郡)	330	3,478,888	2.24	93.33	5	30,636	0.88	179.08
7	126,300	4.36	77.82	94	1,496,920	3.89	245.68	隠岐の島町	354	3,851,749	2.47	90.71	12	303,457	8.69	381.80
0	0	0.00	-	9	59,000	0.15	62.90	海士町	54	208,020	0.13	92.19	0	0	0.00	-
1	2,000	0.07	-	10	83,500	0.22	58.56	西ノ島町	57	556,580	0.36	87.58	2	19,928	0.57	-
1	5,000	0.17	-	7	50,000	0.13	1111.11	知夫村	14	98,937	0.06	138.60	0	0	0.00	-
9	133,300	4.61	71.17	120	1,689,420	4.39	198.71	(隠岐郡)	479	4,715,286	3.03	91.05	14	323,385	9.26	406.87
31	376,900	13.02	62.61	368	4,889,900	12.71	166.60	(郡計)	1,499	14,679,827	9.43	92.06	32	438,292	12.56	60.36
0	0	0.00	-	1	50,000	0.13	166.67	(県外)	8	204,590	0.13	93.21	0	0	0.00	-
219	2,894,470	100.00	96.20	2,835	38,480,349	100.00	116.09	合計	13,685	155,629,046	100.00	91.91	321	3,490,976	100.00	97.44

県小規模企業育成資金及び小規模企業特別資金地区別保証状況

(平成28年2月)

(単位:千円・%)

当月融資実行			当期融資実行				融資残高		
件数	金額	構成比	件数	金額	構成比		件数	金額	構成比
0	0	0.00	2	5,500	3.67	松江市	59	68,098	9.98
1	3,000	16.67	13	32,500	21.67	浜田市	53	109,584	16.06
0	0	0.00	1	12,500	8.33	出雲市	44	101,767	14.92
3	7,000	38.89	17	62,300	41.53	益田市	52	110,763	16.24
0	0	0.00	0	0	0.00	大田市	12	53,142	7.79
0	0	0.00	0	0	0.00	安来市	13	22,691	3.33
1	8,000	44.44	6	25,600	17.07	江津市	25	76,264	11.18
0	0	0.00	0	0	0.00	雲南市	21	35,404	5.19
5	18,000	100.00	39	138,400	92.27	(市計)	279	577,713	84.68
0	0	0.00	0	0	0.00	奥出雲町	4	9,940	1.46
0	0	0.00	0	0	0.00	(仁多郡)	4	9,940	1.46
0	0	0.00	0	0	0.00	飯南町	2	7,002	1.03
0	0	0.00	0	0	0.00	(飯石郡)	2	7,002	1.03
0	0	0.00	3	7,600	5.07	川本町	10	15,226	2.23
0	0	0.00	0	0	0.00	美郷町	2	2,350	0.34
0	0	0.00	0	0	0.00	邑南町	13	21,414	3.14
0	0	0.00	3	7,600	5.07	(邑智郡)	25	38,990	5.72
0	0	0.00	0	0	0.00	津和野町	10	24,279	3.56
0	0	0.00	1	1,200	0.80	吉賀町	4	7,540	1.11
0	0	0.00	1	1,200	0.80	(鹿足郡)	14	31,819	4.66
0	0	0.00	1	2,800	1.87	隠岐の島町	8	16,758	2.46
0	0	0.00	0	0	0.00	海士町	0	0	0.00
0	0	0.00	0	0	0.00	西ノ島町	0	0	0.00
0	0	0.00	0	0	0.00	知夫村	0	0	0.00
0	0	0.00	1	2,800	1.87	(隠岐郡)	8	16,758	2.46
0	0	0.00	5	11,600	7.73	(郡計)	53	104,509	15.32
5	18,000	100.00	44	150,000	100.00	合計	332	682,222	100.00

※斡旋商工団体ベースで集計しています

※小規模企業育成資金及び小規模企業特別資金の合算値です。



## 金額別保証状況

(平成28年2月)

(単位:千円・%)

	当月承諾				当期承諾			
	件数	金額	構成比	前年比	件数	金額	構成比	前年比
1,000千円以下	13	10,800	0.37	113.68	165	142,810	0.37	101.55
2,000 "	19	32,200	1.11	82.78	289	520,880	1.35	101.93
3,000 "	19	55,600	1.92	81.29	285	817,110	2.12	88.27
4,000 "	11	42,700	1.48	66.41	135	508,600	1.32	90.49
5,000 "	28	138,100	4.77	90.80	404	1,997,000	5.19	118.44
10,000 "	59	495,350	17.11	120.79	664	5,693,080	14.79	131.16
15,000 "	20	261,420	9.03	121.99	172	2,316,040	6.02	111.07
20,000 "	14	265,000	9.16	144.81	220	4,194,012	10.90	116.93
30,000 "	14	370,000	12.78	85.59	213	5,836,216	15.17	125.37
50,000 "	17	718,300	24.82	74.07	194	8,590,301	22.32	118.47
60,000 "	0	0	0.00	-	17	978,000	2.54	70.68
70,000 "	1	70,000	2.42	-	22	1,474,800	3.83	116.12
80,000 "	3	235,000	8.12	100.00	34	2,687,400	6.98	110.74
100,000 "	0	0	0.00	-	6	567,500	1.47	141.88
120,000 "	0	0	0.00	-	6	674,300	1.75	280.96
150,000 "	0	0	0.00	-	4	578,000	1.50	128.44
200,000 "	1	200,000	6.91	-	5	904,300	2.35	73.31
200,000千円超	0	0	0.00	-	0	0	0.00	-
合計	219	2,894,470	100.00	96.20	2,835	38,480,349	100.00	116.09

## 期間別保証状況

(平成28年2月)

(単位:千円・%)

	当月承諾				当期承諾			
	件数	金額	構成比	前年比	件数	金額	構成比	前年比
3ヵ月以内	4	22,500	0.78	22.06	39	243,360	0.63	82.47
6ヵ月 "	5	53,000	1.83	176.67	40	540,460	1.40	99.86
1ヵ年 "	4	42,100	1.45	86.27	67	1,722,100	4.48	96.19
2ヵ年 "	72	1,086,000	37.52	232.95	1,044	14,550,170	37.81	169.17
3ヵ年 "	5	5,100	0.18	34.00	66	196,820	0.51	71.25
4ヵ年 "	5	7,500	0.26	25.95	41	92,670	0.24	106.42
5ヵ年 "	25	109,420	3.78	39.93	305	1,716,137	4.46	98.53
7ヵ年 "	43	307,100	10.61	81.09	597	4,451,220	11.57	111.45
10ヵ年 "	50	1,026,250	35.46	103.95	530	10,970,500	28.51	90.10
10ヵ年超	6	235,500	8.14	34.74	106	3,996,912	10.39	109.65
合計	219	2,894,470	100.00	96.20	2,835	38,480,349	100.00	116.09

## 資金使途別保証状況

(平成28年2月)

(単位:千円・%)

	当月承諾				当期承諾			
	件数	金額	構成比	前年比	件数	金額	構成比	前年比
運 転	107	1,465,250	50.62	66.29	1,397	19,722,609	51.25	94.84
設 備	15	172,520	5.96	230.95	101	1,225,180	3.18	105.06
運転・設備	97	1,256,700	43.42	173.65	1,337	17,532,560	45.56	156.73
合計	219	2,894,470	100.00	96.20	2,835	38,480,349	100.00	116.09

## 新規・継続別保証状況

(平成28年2月)

(単位:千円・%)

	当月承諾				当期承諾			
	件数	金額	構成比	前年比	件数	金額	構成比	前年比
新 規	27	143,050	4.94	135.59	306	1,656,320	4.30	102.80
継 続	192	2,751,420	95.06	94.77	2,529	36,824,029	95.70	116.77
合計	219	2,894,470	100.00	96.20	2,835	38,480,349	100.00	116.09

本支店別保証状況 (平成28年2月)

(単位:千円・%)

		保証承諾						保証債務残高		
		当月中	構成比	前年比	当期中	構成比	前年比	当月末	構成比	前年比
本店	件数	99	45.21	88.39	1,246	43.95	108.16	6,248	45.66	93.95
	金額	1,157,450	39.99	82.33	15,395,479	40.01	113.57	67,674,113	43.48	91.14
出雲支店	件数	64	29.22	114.29	845	29.81	117.04	3,918	28.63	93.62
	金額	899,220	31.07	112.81	12,434,870	32.31	115.52	48,109,084	30.91	91.46
浜田支店	件数	31	14.16	83.78	431	15.20	107.75	1,997	14.59	95.60
	金額	630,700	21.79	135.14	6,412,000	16.66	129.08	23,667,912	15.21	94.29
益田支店	件数	25	11.42	108.70	313	11.04	111.39	1,522	11.12	96.09
	金額	207,100	7.16	61.09	4,238,000	11.01	109.79	16,177,937	10.40	93.06
計	件数	219	100.00	96.05	2,835	100.00	110.96	13,685	100.00	94.33
	金額	2,894,470	100.00	96.20	38,480,349	100.00	116.09	155,629,046	100.00	91.91

		代位弁済					
		当月中	構成比	前年比	当期中	構成比	前年比
本店	件数	10	55.56	166.67	166	51.71	116.08
	金額	90,849	53.27	277.97	1,901,466	54.47	101.34
出雲支店	件数	2	11.11	11.76	104	32.40	101.96
	金額	23,677	13.88	9.50	1,290,657	36.97	132.78
浜田支店	件数	5	27.78	100.00	31	9.66	51.67
	金額	54,364	31.87	110.87	223,918	6.41	41.44
益田支店	件数	1	5.56	-	20	6.23	64.52
	金額	1,666	0.98	-	74,935	2.15	38.64
計	件数	18	100.00	64.29	321	100.00	95.54
	金額	170,556	100.00	51.53	3,490,976	100.00	97.44