

# 10月の業務概況

**保証承諾2,859百万円(前年同月比117.0%)**

**代位弁済 240百万円(前年同月比43.1%)**

## <保証承諾>

10月の保証承諾は 247件 2,859百万円(前年同月比117.0%)となり、前年を上回りました。

保証制度別では、協会一般保証が前年同月比130.0%、県制度保証が同117.0%となりました。

業種別では、製造業が前年同月比139.3%、非製造業が同113.9%となりました。上位3業種は、小売業(構成比25.4%)、建設業(同20.6%)、卸売業(同16.9%)となりました。

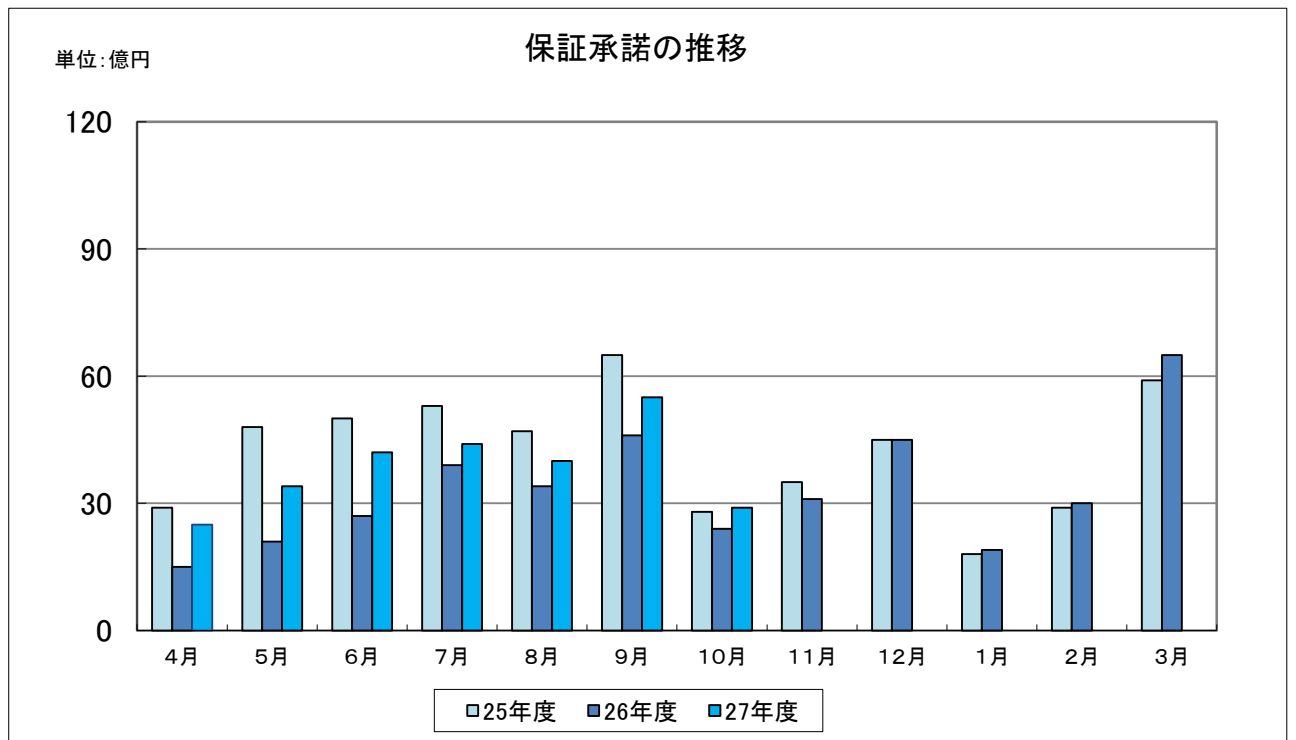

### <保証債務残高>

平成 27 年 10 月末の保証債務残高は、13,925 件、160,438 百万円（前年同月比、件数 95.0%、金額 92.7%）となりました。

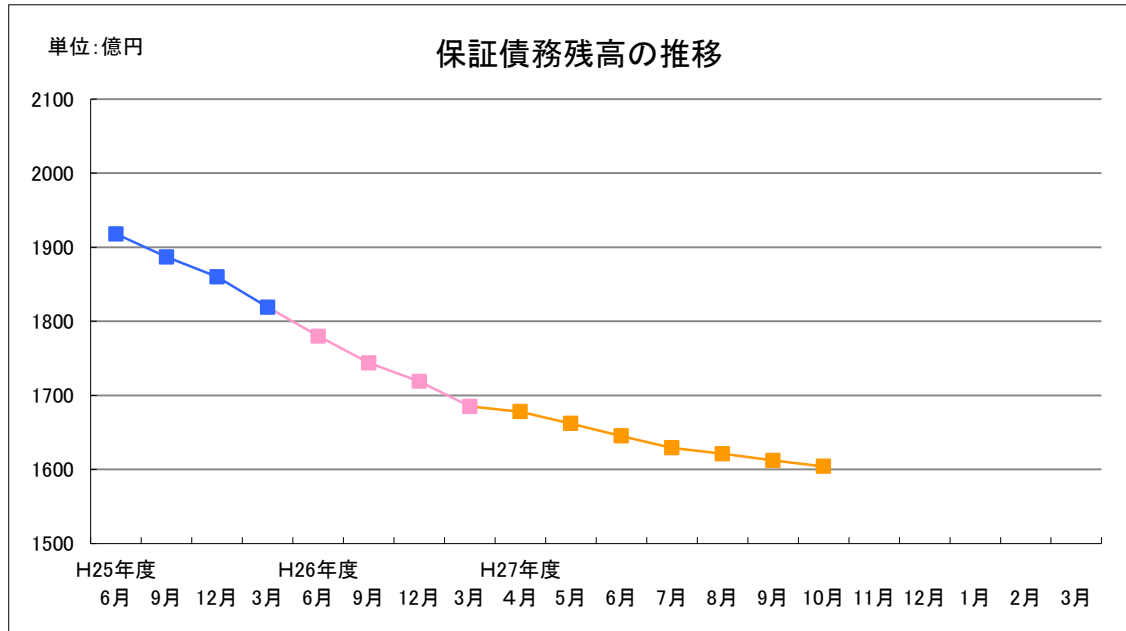

### <代位弁済>

10月の代位弁済は、28件、240百万円（前年同月比43.1%）となりました。業種別では、小売業117百万円（構成比48.5%）、建設業51百万円（構成比21.4%）、不動産業32百万円（構成比13.2%）と、この3業種で全体の83.1%を占めました。

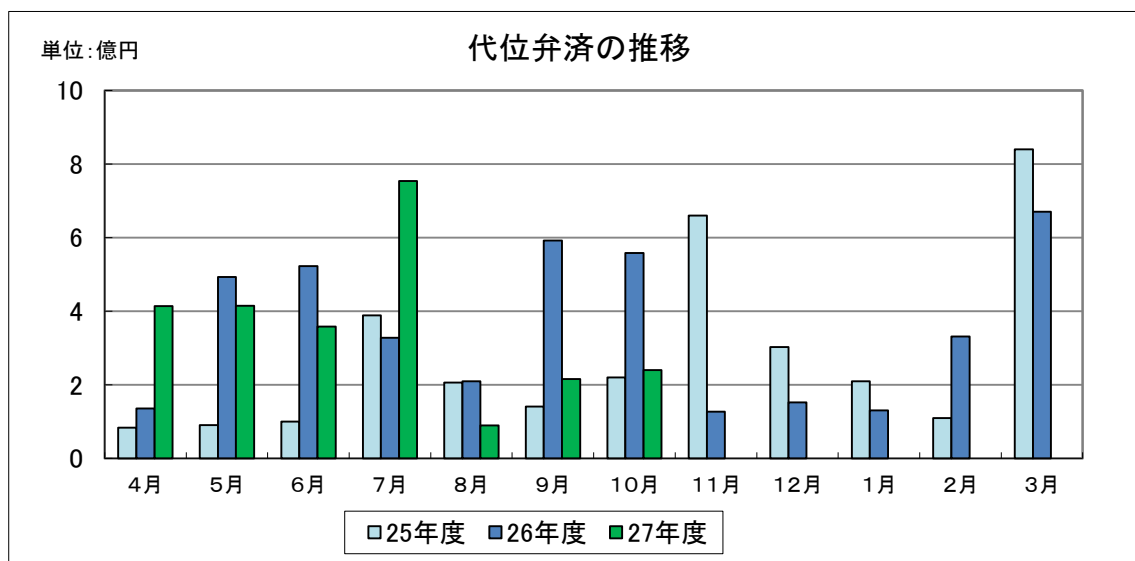

## 事業概況

(平成27年10月)

(単位:千円)

当月中					当月末				
件数	金額	前年比			件数	金額	前年比		
		件数	金額				件数	金額	
				申込	期首繰越	19	305,000	237.50	627.57
247	2,926,440	111.26	115.64		当期中	1,935	27,124,849	120.56	128.57
0	0	-	-	拒絶		0	0	-	-
2	21,000	100.00	247.06	申込取消		19	271,750	126.67	132.69
	160		-	査定減額			4,010		6.61
				調査中		21	303,300	131.25	130.45
				承諾	期首繰越	14,525	171,468,837	95.64	92.89
247	2,858,630	108.81	117.02		当期中	1,914	26,850,789	120.99	130.04
1	20,250	50.00	19.29	保証後取消		4	70,250	57.14	43.50
323	4,504,788	111.00	99.92	償還		2,216	34,314,446	122.91	120.74
28	239,411	82.35	43.16	代位弁済(元金)		223	2,474,025	86.77	87.61
				貸付報告未着		71	1,023,170	151.06	137.55
				保証債務残高		13,925	160,437,735	95.00	92.69
				代位弁済	期首繰越	467	1,760,390	126.56	123.23
28	239,411	82.35	43.16		元金	223	2,474,025	86.77	87.61
	1,065		31.39		当期中 利息		13,324		78.24
28	240,476	82.35	43.09	計	223	2,487,349	86.77	87.55	
	4,547	-	21.68	回収			147,961	-	192.70
0	0	-	-	償却		0	0	-	-
				求償権残高		686	4,099,778	111.00	97.78

金融機関別保証状況

(平成27年10月)

(単位:千円・%)

当月承諾				当期承諾					債務残高				当期待弁			
件数	金額	構成比	前年比	件数	金額	構成比	前年比		件数	金額	構成比	前年比	件数	金額	構成比	前年比
0	0	0.00	-	2	170,000	0.63	94.44	みずほ銀行	31	670,041	0.42	101.95	0	0	0.00	-
0	0	0.00	-	1	13,000	0.05	16.25	三菱東京UFJ銀行	18	472,561	0.29	94.76	0	0	0.00	-
0	0	0.00	-	0	0	0.00	-	りそな銀行	7	219,244	0.14	92.65	0	0	0.00	-
0	0	0.00	-	3	183,000	0.68	70.38	(小計)	56	1,361,846	0.85	97.79	0	0	0.00	-
100	1,237,520	43.29	113.00	821	13,567,787	50.53	135.81	山陰合同銀行	5,816	78,756,221	49.09	92.86	100	1,198,719	48.19	89.92
7	95,450	3.34	99.84	61	1,024,090	3.81	144.46	鳥取銀行	360	4,634,854	2.89	99.88	2	9,173	0.37	11.53
3	33,500	1.17	1675.00	23	295,720	1.10	68.77	山口銀行	99	1,779,464	1.11	95.52	0	0	0.00	-
0	0	0.00	-	3	35,000	0.13	41.18	広島銀行	24	290,454	0.18	111.50	0	0	0.00	-
0	0	0.00	-	0	0	0.00	-	中国銀行	2	46,375	0.03	92.50	0	0	0.00	-
110	1,366,470	47.80	108.21	908	14,922,597	55.58	133.07	(小計)	6,301	85,507,368	53.30	93.32	102	1,207,892	48.56	85.51
24	147,900	5.17	103.39	193	2,080,480	7.75	97.70	島根銀行	1,885	17,507,666	10.91	85.93	35	395,889	15.92	89.57
24	147,900	5.17	103.39	193	2,080,480	7.75	97.70	(小計)	1,885	17,507,666	10.91	85.93	35	395,889	15.92	89.57
0	0	0.00	-	0	0	0.00	-	住友信託銀行	0	0	0.00	-	0	0	0.00	-
0	0	0.00	-	0	0	0.00	-	(小計)	0	0	0.00	-	0	0	0.00	-
0	0	0.00	-	0	0	0.00	-	あおぞら銀行	0	0	0.00	-	0	0	0.00	-
0	0	0.00	-	0	0	0.00	-	(小計)	0	0	0.00	-	0	0	0.00	-
17	245,160	8.58	171.92	147	1,262,320	4.70	116.33	しまね信用金庫	972	7,399,053	4.61	93.61	29	243,798	9.80	85.24
10	111,000	3.88	133.90	74	794,800	2.96	157.23	米子信用金庫	501	4,884,152	3.04	92.25	11	66,146	2.66	65.01
48	522,420	18.28	165.51	307	4,001,450	14.90	130.79	島根中央信用金庫	2,068	22,476,908	14.01	93.61	35	461,323	18.55	221.19
16	194,500	6.80	52.51	131	1,705,160	6.35	119.22	日本海信用金庫	931	10,029,550	6.25	97.09	3	13,920	0.56	12.79
10	100,900	3.53	398.81	72	969,430	3.61	357.00	西中国信用金庫	342	3,309,707	2.06	94.51	0	0	0.00	-
0	0	0.00	-	0	0	0.00	-	信金中央金庫	0	0	0.00	-	0	0	0.00	-
101	1,173,980	41.07	125.31	731	8,733,160	32.52	137.49	(小計)	4,814	48,099,370	29.98	94.24	78	785,187	31.57	106.60
5	28,500	1.00	68.67	41	319,100	1.19	173.05	島根益田信用組合	552	3,783,879	2.36	88.56	3	12,611	0.51	72.59
0	0	0.00	-	0	0	0.00	-	朝銀西信用組合	0	0	0.00	-	0	0	0.00	-
0	0	0.00	-	0	0	0.00	-	信用組合広島商銀	0	0	0.00	-	0	0	0.00	-
5	28,500	1.00	68.67	41	319,100	1.19	173.05	(小計)	552	3,783,879	2.36	88.56	3	12,611	0.51	72.59
4	126,080	4.41	788.00	33	591,752	2.20	117.44	商工組合中央金庫	244	3,740,621	2.33	96.60	5	85,770	3.45	37.22
0	0	0.00	-	0	0	0.00	-	日本政策金融公庫	0	0	0.00	-	0	0	0.00	-
0	0	0.00	-	0	0	0.00	-	日本政策投資銀行	0	0	0.00	-	0	0	0.00	-
4	126,080	4.41	788.00	33	591,752	2.20	117.44	(小計)	244	3,740,621	2.33	96.60	5	85,770	3.45	37.22
0	0	0.00	-	0	0	0.00	-	中国労働金庫	0	0	0.00	-	0	0	0.00	-
0	0	0.00	-	0	0	0.00	-	(小計)	0	0	0.00	-	0	0	0.00	-
0	0	0.00	-	0	0	0.00	-	島根県信用農業協同組合連合会	0	0	0.00	-	0	0	0.00	-
3	15,700	0.55	581.48	5	20,700	0.08	583.10	島根県農業協同組合	73	436,985	0.27	85.28	0	0	0.00	-
3	15,700	0.55	581.48	5	20,700	0.08	583.10	(小計)	73	436,985	0.27	85.28	0	0	0.00	-
0	0	0.00	-	0	0	0.00	-	JFしまね漁業協同組合	0	0	0.00	-	0	0	0.00	-
0	0	0.00	-	0	0	0.00	-	(小計)	0	0	0.00	-	0	0	0.00	-
0	0	0.00	-	0	0	0.00	-	産業再生機構	0	0	0.00	-	0	0	0.00	-
0	0	0.00	-	0	0	0.00	-	(小計)	0	0	0.00	-	0	0	0.00	-
247	2,858,630	100.00	117.02	1,914	26,850,789	100.00	130.04	合計	13,925	160,437,735	100.00	92.69	223	2,487,349	100.00	87.55

## 業種別保証状況 (平成27年10月)

(単位:千円・%)

当月承諾				当期承諾					債務残高				当期待弁			
件数	金額	構成比	前年比	件数	金額	構成比	前年比		件数	金額	構成比	前年比	件数	金額	構成比	前年比
9	195,000	6.82	815.90	75	1,303,640	4.86	123.83	食料品工業	482	8,043,883	5.01	93.16	10	81,419	3.27	48.00
2	9,000	0.31	19.57	11	260,900	0.97	57.66	繊維品工業	151	2,028,542	1.26	99.62	0	0	0.00	-
2	20,000	0.70	333.33	15	275,800	1.03	56.75	木材・木製品工業	123	2,022,134	1.26	87.59	0	0	0.00	-
1	1,000	0.03	-	11	177,500	0.66	470.82	家具・建具工業	113	752,479	0.47	83.97	0	0	0.00	-
0	0	0.00	-	6	74,000	0.28	118.02	紙工業	21	248,937	0.16	90.30	0	0	0.00	-
1	6,000	0.21	40.00	9	148,800	0.55	534.87	印刷・製本業	93	1,874,039	1.17	79.52	9	259,813	10.45	13864.09
0	0	0.00	-	0	0	0.00	-	化学工業	2	31,388	0.02	78.62	0	0	0.00	-
0	0	0.00	-	1	50,000	0.19	100.00	石油石炭製品工業	6	166,197	0.10	93.46	0	0	0.00	-
1	15,000	0.52	-	5	82,200	0.31	104.05	ゴム・プラスチック工業	30	744,711	0.46	93.31	0	0	0.00	-
0	0	0.00	-	0	0	0.00	-	皮革工業	2	44,549	0.03	88.70	0	0	0.00	-
1	24,000	0.84	82.76	10	165,300	0.62	55.66	窯業	111	1,990,749	1.24	80.92	0	0	0.00	-
3	68,200	2.39	341.00	24	526,550	1.96	157.65	機械工業	214	3,661,426	2.28	86.69	0	0	0.00	-
1	5,000	0.17	-	9	179,000	0.67	56.56	電気機器工業	93	1,837,139	1.15	109.58	0	0	0.00	-
0	0	0.00	-	5	263,000	0.98	404.62	車輜工業	46	1,019,111	0.64	88.65	1	30,026	1.21	-
0	0	0.00	-	2	43,500	0.16	107.41	船舶工業	31	324,708	0.20	94.77	0	0	0.00	-
2	25,000	0.87	178.57	16	337,200	1.26	110.20	金属工業	161	2,601,074	1.62	93.81	0	0	0.00	-
7	45,500	1.59	31.77	54	385,100	1.43	70.96	その他の工業	458	3,479,789	2.17	92.57	4	39,527	1.59	132.17
30	413,700	14.47	139.25	253	4,272,490	15.91	102.95	(製造業計)	2,137	30,870,855	19.24	90.91	24	410,785	16.51	37.93
2	18,000	0.63	120.00	8	43,300	0.16	131.21	農林漁業	33	210,551	0.13	122.38	0	0	0.00	-
0	0	0.00	-	8	285,000	1.06	275.90	鉱業	46	886,933	0.55	102.53	0	0	0.00	-
58	588,100	20.57	91.91	511	7,248,710	27.00	137.43	建設業	3,425	39,130,870	24.39	91.21	63	885,193	35.59	290.43
25	482,300	16.87	119.92	155	2,898,090	10.79	110.26	卸売業	1,144	18,071,716	11.26	95.14	10	100,645	4.05	149.21
56	725,560	25.38	261.94	401	5,559,577	20.71	139.19	小売業	2,759	29,019,511	18.09	92.52	58	706,683	28.41	133.06
21	100,760	3.52	64.96	149	1,358,382	5.06	175.65	飲食店	1,220	8,374,041	5.22	92.55	25	110,802	4.45	93.83
12	86,000	3.01	57.72	84	1,368,460	5.10	192.26	運送倉庫業	528	6,623,019	4.13	95.13	13	93,751	3.77	158.47
38	268,110	9.38	61.83	292	2,868,660	10.68	120.97	サービス業	2,281	22,640,854	14.11	92.65	23	118,532	4.77	27.29
5	176,100	6.16	331.64	39	729,620	2.72	145.40	不動産業	272	3,444,786	2.15	95.63	5	55,983	2.25	113.78
0	0	0.00	-	14	218,500	0.81	207.31	その他産業	80	1,164,599	0.73	148.32	2	4,975	0.20	-
217	2,444,930	85.53	113.94	1,661	22,578,299	84.09	136.86	(非製造業)	11,788	129,566,880	80.76	93.12	199	2,076,564	83.49	118.13
247	2,858,630	100.00	117.02	1,914	26,850,789	100.00	130.04	合計	13,925	160,437,735	100.00	92.69	223	2,487,349	100.00	87.55

当月承諾				当期承諾				債務残高				当期代弁				
件数	金額	構成比	前年比	件数	金額	構成比	前年比	件数	金額	構成比	前年比	件数	金額	構成比	前年比	
12	176,190	6.16	89.98	51	1,331,257	4.96	107.53	普通保証	611	12,626,968	7.87	99.00	24	328,585	13.21	108.51
0	0	0.00	-	1	35,000	0.13	77.78	根保証	1	35,000	0.02	77.78	0	0	0.00	-
0	0	0.00	-	0	0	0.00	-	無担保追認	2	6,772	0.00	92.29	0	0	0.00	-
0	0	0.00	-	0	0	0.00	-	アップ500小企業追認	29	47,068	0.03	58.01	5	10,529	0.42	81.99
2	15,000	0.52	37.50	15	200,000	0.74	80.81	アドバンス3000	17	269,484	0.17	77.39	4	22,331	0.90	-
0	0	0.00	-	2	8,980	0.03	13.67	ごうぎんクイック	34	159,714	0.10	66.98	2	5,797	0.23	37.46
0	0	0.00	-	0	0	0.00	-	しまぎんサポート	12	38,998	0.02	66.66	0	0	0.00	-
0	0	0.00	-	0	0	0.00	-	鳥銀・活力II	1	1,215	0.00	69.23	0	0	0.00	-
0	0	0.00	-	1	6,000	0.02	120.00	島中タイムリー	4	17,394	0.01	134.15	0	0	0.00	-
0	0	0.00	-	1	10,000	0.04	-	日信インパクト	3	27,829	0.02	292.97	0	0	0.00	-
0	0	0.00	-	1	10,000	0.04	250.00	しまね信金スイフト	5	27,546	0.02	89.12	0	0	0.00	-
0	0	0.00	-	0	0	0.00	-	にししんワーク	1	2,879	0.00	21.13	0	0	0.00	-
3	70,000	2.45	148.94	26	443,000	1.65	100.23	当座貸越	93	1,661,000	1.04	68.58	0	0	0.00	-
0	0	0.00	-	0	0	0.00	-	長期経営資金	20	577,373	0.36	84.26	0	0	0.00	-
28	119,000	4.16	95.58	169	760,800	2.83	91.33	カードローン	580	2,672,100	1.67	90.53	0	0	0.00	-
0	0	0.00	-	0	0	0.00	-	安定化(金融環境)	3	41,268	0.03	53.21	1	13,243	0.53	-
0	0	0.00	-	0	0	0.00	-	中堅企業特別	0	0	0.00	-	0	0	0.00	-
0	0	0.00	-	3	104,000	0.39	260.00	特定社債	18	872,000	0.54	213.73	0	0	0.00	-
4	56,000	1.96	95.89	26	635,200	2.37	98.10	流動資産担保	39	928,800	0.58	97.04	0	0	0.00	-
0	0	0.00	-	0	0	0.00	-	企業フォローアップ	10	515,121	0.32	94.67	0	0	0.00	-
0	0	0.00	-	0	0	0.00	-	サポートプラン	119	3,167,980	1.97	67.54	5	161,096	6.48	1067.92
0	0	0.00	-	0	0	0.00	-	サポートプランII	72	2,155,438	1.34	78.11	2	61,265	2.46	-
20	358,000	12.52	125.61	152	3,514,000	13.09	128.77	当座貸越プレミア	426	8,784,000	5.48	107.59	0	0	0.00	-
35	532,000	18.61	198.51	375	6,385,500	23.78	322.50	リード5000	714	11,826,500	7.37	102.44	1	50,740	2.04	335.67
0	0	0.00	-	2	6,000	0.02	109.09	全国小口	50	99,394	0.06	65.03	4	14,815	0.60	166.97
0	0	0.00	-	0	0	0.00	-	事業再生円滑化	0	0	0.00	-	0	0	0.00	-
0	0	0.00	-	0	0	0.00	-	事業再生保証	0	0	0.00	-	0	0	0.00	-
0	0	0.00	-	0	0	0.00	-	景気対応緊急保証	265	5,666,507	3.53	70.13	3	21,837	0.88	10.36
0	0	0.00	-	0	0	0.00	-	農商工等連携事業	0	0	0.00	-	0	0	0.00	-
0	0	0.00	-	0	0	0.00	-	予約保証	9	27,170	0.02	63.95	1	2,357	0.09	-
0	0	0.00	-	0	0	0.00	-	東日本大震災復興緊急	1	3,760	0.00	72.31	0	0	0.00	-
0	0	0.00	-	1	44,000	0.16	100.00	特定信用状	1	44,000	0.03	100.00	0	0	0.00	-
72	299,480	10.48	93.14	494	1,885,220	7.02	90.58	かなえ	2,721	7,796,374	4.86	99.81	28	65,833	2.65	102.44
0	0	0.00	-	0	0	0.00	-	経営力強化保証	3	22,686	0.01	115.37	0	0	0.00	-
0	0	0.00	-	0	0	0.00	-	あゆみ	22	48,092	0.03	87.92	0	0	0.00	-
0	0	0.00	-	0	0	0.00	-	経営者保証ガイドライン対応保証制度	0	0	0.00	-	0	0	0.00	-
2	22,000	0.77	66.67	23	930,362	3.46	1292.17	事業再生計画実施関連保証制度	43	1,460,635	0.91	3769.38	0	0	0.00	-
13	61,360	2.15	-	113	549,170	2.05	-	緑	210	926,675	0.58	-	0	0	0.00	-
2	112,000	3.92	-	12	238,240	0.89	-	翔	21	414,540	0.26	-	0	0	0.00	-
193	1,821,030	63.70	130.00	1,468	17,096,729	63.67	161.92	(小計)	6,160	62,972,280	39.25	96.80	80	758,428	30.49	107.42
2	10,700	0.37	-	4	42,700	0.16	105.96	一般設備	177	1,308,534	0.82	70.42	3	20,351	0.82	35.13
1	14,000	0.49	46.67	14	201,000	0.75	119.64	一般運転	196	1,960,887	1.22	80.72	16	154,971	6.23	105.53
1	5,000	0.17	-	2	17,500	0.07	291.67	小規模企業育成	98	304,853	0.19	72.33	6	17,890	0.72	48.20
4	17,200	0.60	91.98	27	81,000	0.30	82.48	小規模企業特別	254	427,329	0.27	81.16	5	10,074	0.41	163.96
0	0	0.00	-	0	0	0.00	-	特別目的	6	58,858	0.04	44.20	1	1,793	0.07	16.83
5	38,500	1.35	98.21	20	171,500	0.64	55.23	創業者支援	585	2,670,310	1.66	76.77	14	65,364	2.63	105.66
0	0	0.00	-	0	0	0.00	-	構造転換支援	132	3,295,937	2.05	75.91	4	89,488	3.60	61.41
0	0	0.00	-	0	0	0.00	-	再生支援	1	3,881	0.00	99.67	0	0	0.00	-
0	0	0.00	-	0	0	0.00	-	経営革新	31	431,509	0.27	73.48	0	0	0.00	-
0	0	0.00	-	0	0	0.00	-	環境整備	2	11,640	0.01	35.47	0	0	0.00	-
0	0	0.00	-	0	0	0.00	-	買物の場整備	2	63,474	0.04	90.15	0	0	0.00	-
0	0	0.00	-	0	0	0.00	-	おもてなし処整備	24	409,483	0.26	89.60	0	0	0.00	-
1	8,200	0.29	-	9	290,400	1.08	331.13	収益体質強化	96	2,011,697	1.25	101.70	0	0	0.00	-
0	0	0.00	-	0	0	0.00	-	長期経営	110	1,304,719	0.81	75.25	9	96,512	3.88	42.42
8	270,200	9.45	209.46	62	2,365,600	8.81	94.55	長期借換	418	14,375,331	8.96	121.83	4	130,033	5.23	1157.39
0	0	0.00	-	11	503,860	1.88	32.38	経営力強化	85	4,434,123	2.76	139.01	2	19,373	0.78	-
0	0	0.00	-	0	0	0.00	-	県25年豪雨	6	67,439	0.04	91.78	0	0	0.00	-
0	0	0.00	-	0	0	0.00	-	消費税対策	6	45,122	0.03	105.33	0	0	0.00	-
32	673,800	23.57	-	296	6,064,500	22.59	-	円安等	284	5,751,043	3.58	-	0	0	0.00	-
0	0	0.00	-	0	0	0.00	-	経営支援	6	70,704	0.04	77.32	1	13,643	0.55	-
0	0	0.00	-	0	0	0.00	-	セーフティネット	3	55,022	0.03	73.79	0	0	0.00	-
0	0	0.00	-	0	0	0.00	-	資金繰り円滑化支援	2,724	22,090,959	13.77	69.37	43	526,927	21.18	77.16
0	0	0.00	-	0	0	0.00	-	資金繰り安定化対応	2,446	35,095,178	21.87	85.12	35	582,502	23.42	126.67
0	0	0.00	-	0	0	0.00	-	東日本大震災緊急対策資金	49	875,083	0.55	76.37	0	0	0.00	-
0	0	0.00	-	1	16,000	0.06	-	環境資金	7	87,782	0.05	91.48	0	0	0.00	-
0	0	0.00	-	0	0	0.00	-	県その他	12	233,612	0.15	70.74	0	0	0.00	-
54	1,037,600	36.30	99.57	446	9,754,060	36.33	96.68	(小計)	7,760	97,444,509	60.74	90.22	143	1,728,921	69.51	80.98
0	0	0.00	-	0	0	0.00	-	松江市テナント事業	3	13,126	0.01	74.62	0	0	0.00	-
0	0	0.00	-	0	0	0.00	-	安来市	2	7,820	0.00	79.92	0	0	0.00	-
0	0	0.00	-	0	0	0.00	-	市町村その他	0	0	0.00	-	0	0	0.00	-
0	0	0.00	-	0	0	0.00	-	(小計)	5	20,946	0.01	76.52	0	0	0.00	-
247	2,858,630	100.00	117.02	1,914	26,850,789	100.00	130.04	合計	13,925	160,437,735	100.00	92.69	223	2,487,349	100.00	87.55



地区別保証状況 (平成27年10月)

(単位:千円・%)

当月承諾				当期承諾					債務残高				当期代弁			
件数	金額	構成比	前年比	件数	金額	構成比	前年比		件数	金額	構成比	前年比	件数	金額	構成比	前年比
77	907,620	31.75	144.63	506	6,896,099	25.68	126.35	松江市	4,084	46,913,373	29.24	91.82	93	997,732	40.11	119.72
18	245,580	8.59	71.16	162	2,726,900	10.16	144.23	浜田市	1,126	14,613,270	9.11	94.86	5	34,761	1.40	14.30
57	762,230	26.66	168.75	467	7,086,840	26.39	135.16	出雲市	3,221	39,985,168	24.92	92.38	58	839,972	33.77	197.45
15	162,600	5.69	72.59	153	1,899,090	7.07	96.46	益田市	1,213	12,877,458	8.03	95.46	4	13,217	0.53	8.52
15	190,400	6.66	326.87	109	1,682,510	6.27	116.59	大田市	777	9,725,275	6.06	89.05	20	162,918	6.55	136.54
7	63,000	2.20	54.83	84	1,027,840	3.83	86.51	安来市	645	7,325,377	4.57	91.01	8	86,052	3.46	70.23
10	94,100	3.29	54.66	72	1,019,400	3.80	138.96	江津市	563	6,466,304	4.03	96.41	6	47,282	1.90	24.55
16	163,700	5.73	59.20	123	1,119,730	4.17	97.71	雲南市	763	7,064,769	4.40	91.62	10	139,766	5.62	169.60
215	2,589,230	90.58	114.06	1,676	23,458,409	87.37	123.00	(市計)	12,392	144,970,994	90.36	92.54	204	2,321,700	93.34	106.80
3	18,000	0.63	72.00	33	324,700	1.21	148.74	奥出雲町	228	2,062,612	1.29	88.45	3	8,652	0.35	1.55
3	18,000	0.63	72.00	33	324,700	1.21	148.74	(仁多郡)	228	2,062,612	1.29	88.45	3	8,652	0.35	1.55
1	2,000	0.07	7.41	21	221,270	0.82	170.21	飯南町	126	1,314,247	0.82	95.29	1	2,077	0.08	26.33
1	2,000	0.07	7.41	21	221,270	0.82	170.21	(飯石郡)	126	1,314,247	0.82	95.29	1	2,077	0.08	26.33
2	12,000	0.42	600.00	14	107,200	0.40	142.93	川本町	89	624,282	0.39	91.27	0	0	0.00	-
3	15,000	0.52	72.46	18	224,000	0.83	297.87	美郷町	75	683,213	0.43	91.13	1	30,026	1.21	-
3	19,000	0.66	28.79	26	294,800	1.10	100.51	邑南町	186	1,965,980	1.23	97.48	5	20,199	0.81	133.58
8	46,000	1.61	51.86	58	626,000	2.33	141.15	(邑智郡)	350	3,273,475	2.04	94.87	6	50,225	2.02	332.15
5	78,000	2.73	2052.63	35	837,000	3.12	729.09	津和野町	203	2,239,472	1.40	97.52	2	17,765	0.71	-
4	18,900	0.66	295.31	19	279,310	1.04	121.44	吉賀町	126	1,290,962	0.80	89.46	1	2,816	0.11	16.46
9	96,900	3.39	950.00	54	1,116,310	4.16	323.76	(鹿足郡)	329	3,530,434	2.20	94.41	3	20,581	0.83	120.31
6	89,000	3.11	408.26	55	969,600	3.61	372.92	隠岐の島町	368	4,223,650	2.63	96.86	4	64,186	2.58	94.01
3	12,000	0.42	-	5	22,000	0.08	36.18	海士町	52	187,127	0.12	79.29	0	0	0.00	-
2	5,500	0.19	-	5	17,500	0.07	14.76	西ノ島町	59	568,547	0.35	89.00	2	19,928	0.80	-
0	0	0.00	-	6	45,000	0.17	-	知夫村	13	98,309	0.06	137.17	0	0	0.00	-
11	106,500	3.73	488.53	71	1,054,100	3.93	239.90	(隠岐郡)	492	5,077,633	3.16	95.68	6	84,114	3.38	123.20
32	269,400	9.42	155.99	237	3,342,380	12.45	212.08	(郡計)	1,525	15,258,401	9.51	94.14	19	165,649	6.66	24.83
0	0	0.00	-	1	50,000	0.19	-	(県外)	8	208,340	0.13	94.04	0	0	0.00	-
247	2,858,630	100.00	117.02	1,914	26,850,789	100.00	130.04	合計	13,925	160,437,735	100.00	92.69	223	2,487,349	100.00	87.55

県小規模企業育成資金及び小規模企業特別資金地区別保証状況

(平成27年10月)

(単位:千円・%)

当月融資実行			当期融資実行				融資残高		
件数	金額	構成比	件数	金額	構成比		件数	金額	構成比
0	0	0.00	2	5,500	5.58	松江市	70	93,904	12.83
0	0	0.00	8	21,300	21.62	浜田市	55	111,837	15.27
0	0	0.00	1	12,500	12.69	出雲市	45	111,114	15.18
3	20,100	90.54	9	40,000	40.61	益田市	47	97,115	13.26
0	0	0.00	0	0	0.00	大田市	13	54,594	7.46
0	0	0.00	0	0	0.00	安来市	14	25,362	3.46
2	2,100	9.46	4	7,600	7.72	江津市	24	68,967	9.42
0	0	0.00	0	0	0.00	雲南市	23	39,826	5.44
5	22,200	100.00	24	86,900	88.22	(市計)	291	602,719	82.32
0	0	0.00	0	0	0.00	奥出雲町	4	10,070	1.38
0	0	0.00	0	0	0.00	(仁多郡)	4	10,070	1.38
0	0	0.00	0	0	0.00	飯南町	3	13,490	1.84
0	0	0.00	0	0	0.00	(飯石郡)	3	13,490	1.84
0	0	0.00	3	7,600	7.72	川本町	11	18,457	2.52
0	0	0.00	0	0	0.00	美郷町	3	3,072	0.42
0	0	0.00	0	0	0.00	邑南町	13	23,289	3.18
0	0	0.00	3	7,600	7.72	(邑智郡)	27	44,818	6.12
0	0	0.00	0	0	0.00	津和野町	13	32,251	4.40
0	0	0.00	1	1,200	1.22	吉賀町	5	11,220	1.53
0	0	0.00	1	1,200	1.22	(鹿足郡)	18	43,471	5.94
0	0	0.00	1	2,800	2.84	隠岐の島町	9	17,614	2.41
0	0	0.00	0	0	0.00	海士町	0	0	0.00
0	0	0.00	0	0	0.00	西ノ島町	0	0	0.00
0	0	0.00	0	0	0.00	知夫村	0	0	0.00
0	0	0.00	1	2,800	2.84	(隠岐郡)	9	17,614	2.41
0	0	0.00	5	11,600	11.78	(郡計)	61	129,463	17.68
5	22,200	100.00	29	98,500	100.00	合計	352	732,182	100.00

※斡旋商工団体ベースで集計しています

※小規模企業育成資金及び小規模企業特別資金の合算値です。



## 金額別保証状況

(平成27年10月)

(単位:千円・%)

	当月承諾				当期承諾			
	件数	金額	構成比	前年比	件数	金額	構成比	前年比
1,000千円以下	15	13,300	0.47	99.25	106	90,640	0.34	100.15
2,000 "	27	47,580	1.66	76.19	192	346,260	1.29	105.78
3,000 "	27	75,980	2.66	108.31	189	540,540	2.01	90.20
4,000 "	12	44,500	1.56	110.01	88	330,170	1.23	100.08
5,000 "	31	154,100	5.39	103.84	273	1,349,000	5.02	130.13
10,000 "	67	572,760	20.04	145.15	449	3,887,930	14.48	149.28
15,000 "	15	208,100	7.28	91.96	116	1,566,620	5.83	129.80
20,000 "	20	387,360	13.55	101.14	146	2,791,512	10.40	119.49
30,000 "	14	361,950	12.66	89.37	151	4,177,916	15.56	144.50
50,000 "	15	665,000	23.26	239.21	142	6,390,901	23.80	148.64
60,000 "	1	60,000	2.10	56.44	13	757,000	2.82	72.70
70,000 "	0	0	0.00	-	10	670,200	2.50	66.46
80,000 "	2	160,000	5.60	200.00	23	1,815,500	6.76	121.68
100,000 "	0	0	0.00	-	3	300,000	1.12	150.00
120,000 "	1	108,000	3.78	90.00	5	554,300	2.06	461.92
150,000 "	0	0	0.00	-	4	578,000	2.15	128.44
200,000 "	0	0	0.00	-	4	704,300	2.62	137.16
200,000千円超	0	0	0.00	-	0	0	0.00	-
合計	247	2,858,630	100.00	117.02	1,914	26,850,789	100.00	130.04

## 期間別保証状況

(平成27年10月)

(単位:千円・%)

	当月承諾				当期承諾			
	件数	金額	構成比	前年比	件数	金額	構成比	前年比
3ヵ月以内	5	29,500	1.03	218.52	25	180,880	0.67	144.24
6ヵ月 "	3	131,160	4.59	115.97	15	295,160	1.10	75.72
1ヵ年 "	6	56,900	1.99	73.61	51	1,337,900	4.98	98.60
2ヵ年 "	89	1,120,000	39.18	157.08	737	10,842,920	40.38	191.09
3ヵ年 "	7	23,800	0.83	187.40	43	147,220	0.55	60.90
4ヵ年 "	2	6,900	0.24	93.24	26	64,470	0.24	172.52
5ヵ年 "	25	175,660	6.14	148.42	209	1,250,007	4.66	125.59
7ヵ年 "	66	420,200	14.70	103.86	397	2,885,170	10.75	121.60
10ヵ年 "	33	581,810	20.35	70.55	334	6,739,850	25.10	93.78
10ヵ年超	11	312,700	10.94	197.66	77	3,107,212	11.57	137.04
合計	247	2,858,630	100.00	117.02	1,914	26,850,789	100.00	130.04

## 資金使途別保証状況

(平成27年10月)

(単位:千円・%)

	当月承諾				当期承諾			
	件数	金額	構成比	前年比	件数	金額	構成比	前年比
運 転	115	1,455,000	50.90	104.57	913	13,135,899	48.92	104.04
設 備	16	146,950	5.14	88.66	65	867,970	3.23	123.41
運転・設備	116	1,256,680	43.96	141.89	936	12,846,920	47.85	175.54
合計	247	2,858,630	100.00	117.02	1,914	26,850,789	100.00	130.04

## 新規・継続別保証状況

(平成27年10月)

(単位:千円・%)

	当月承諾				当期承諾			
	件数	金額	構成比	前年比	件数	金額	構成比	前年比
新 規	29	160,120	5.60	89.85	200	1,012,950	3.77	102.75
継 続	218	2,698,510	94.40	119.16	1,714	25,837,839	96.23	131.41
合計	247	2,858,630	100.00	117.02	1,914	26,850,789	100.00	130.04

本支店別保証状況 (平成27年10月)

(単位:千円・%)

		保証承諾						保証債務残高		
		当月中	構成比	前年比	当期中	構成比	前年比	当月末	構成比	前年比
本店	件数	115	46.56	122.34	838	43.78	117.70	6,345	45.57	94.87
	金額	1,260,820	44.11	115.38	10,643,739	39.64	124.06	69,729,509	43.46	91.77
出雲支店	件数	72	29.15	116.13	576	30.09	129.44	3,991	28.66	93.49
	金額	952,630	33.32	186.81	8,769,350	32.66	131.15	49,802,659	31.04	91.96
浜田支店	件数	36	14.57	90.00	292	15.26	117.27	2,042	14.66	96.41
	金額	385,680	13.49	63.65	4,372,300	16.28	142.52	24,358,517	15.18	95.23
益田支店	件数	24	9.72	77.42	208	10.87	118.18	1,547	11.11	97.73
	金額	259,500	9.08	110.80	3,065,400	11.42	132.49	16,547,050	10.31	95.22
計	件数	247	100.00	108.81	1,914	100.00	120.99	13,925	100.00	95.00
	金額	2,858,630	100.00	117.02	26,850,789	100.00	130.04	160,437,735	100.00	92.69

		代位弁済					
		当月中	構成比	前年比	当期中	構成比	前年比
本店	件数	12	42.86	70.59	121	54.26	100.83
	金額	130,988	54.47	31.54	1,318,394	53.00	78.80
出雲支店	件数	9	32.14	180.00	77	34.53	118.46
	金額	63,929	26.58	176.19	1,002,064	40.29	183.95
浜田支店	件数	3	10.71	27.27	18	8.07	40.00
	金額	32,341	13.45	31.38	133,093	5.35	29.52
益田支店	件数	4	14.29	400.00	7	3.14	25.93
	金額	13,217	5.50	393.25	33,798	1.36	19.63
計	件数	28	100.00	82.35	223	100.00	86.77
	金額	240,475	100.00	43.09	2,487,349	100.00	87.55