

9月の業務概況

保証承諾5,504百万円(前年同月比119.4%)

代位弁済 216百万円(前年同月比36.4%)

<保証承諾>

9月の保証承諾は 331件 5,504百万円(前年同月比119.4%)となり、前年を上回りました。

保証制度別では、協会一般保証が前年同月比185.4%、県制度保証が同74.6%となりました。

業種別では、製造業が前年同月比118.5%、非製造業が同119.7%となりました。上位3業種は、建設業(構成比29.8%)、小売業(同19.0%)、卸売業(同10.7%)となりました。

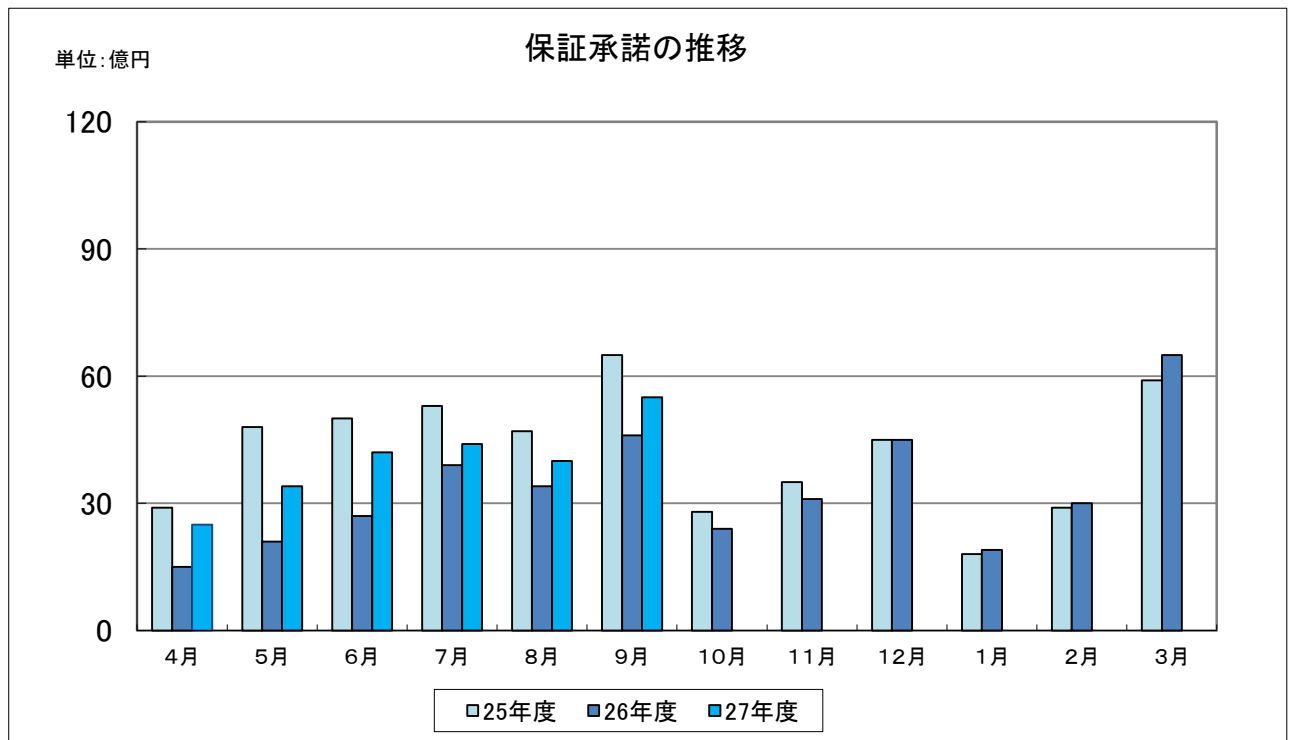

<保証債務残高>

平成 27 年 9 月末の保証債務残高は、14,005 件、161,204 百万円（前年同月比、件数 95.2%、金額 92.5%）となりました。

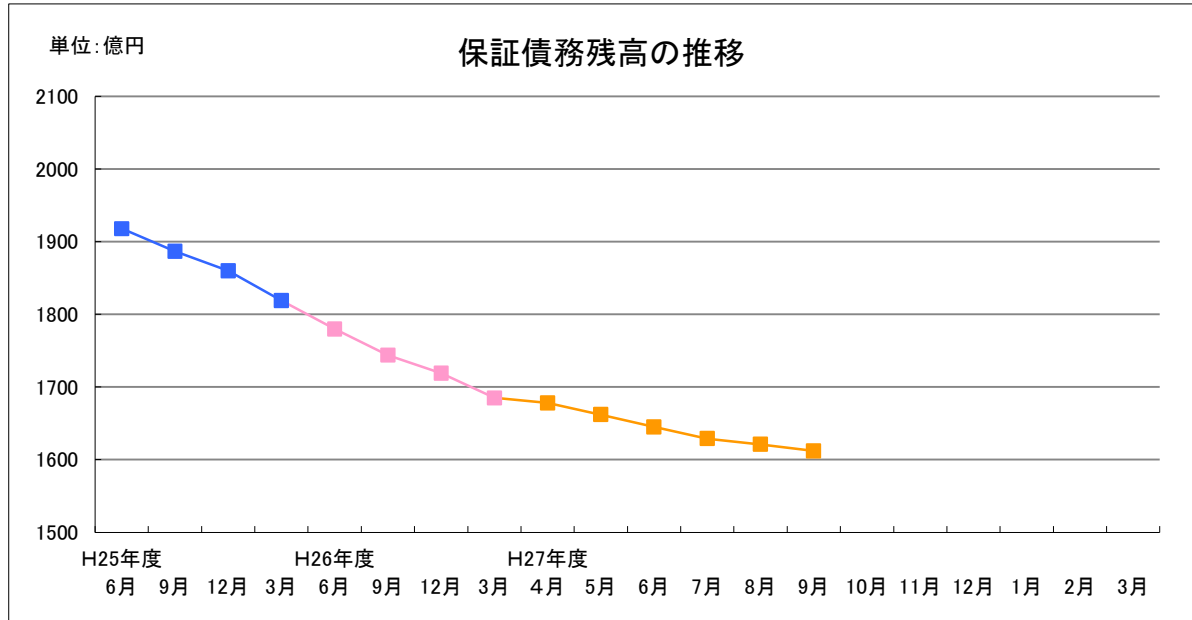

<代位弁済>

9月の代位弁済は、25件、216百万円（前年同月比36.4%）となりました。業種別では、建設業156百万円（構成比72.4%）、小売業38百万円（構成比17.6%）、飲食店業11百万円（構成比5.0%）と、この3業種で全体の95.0%を占めました。

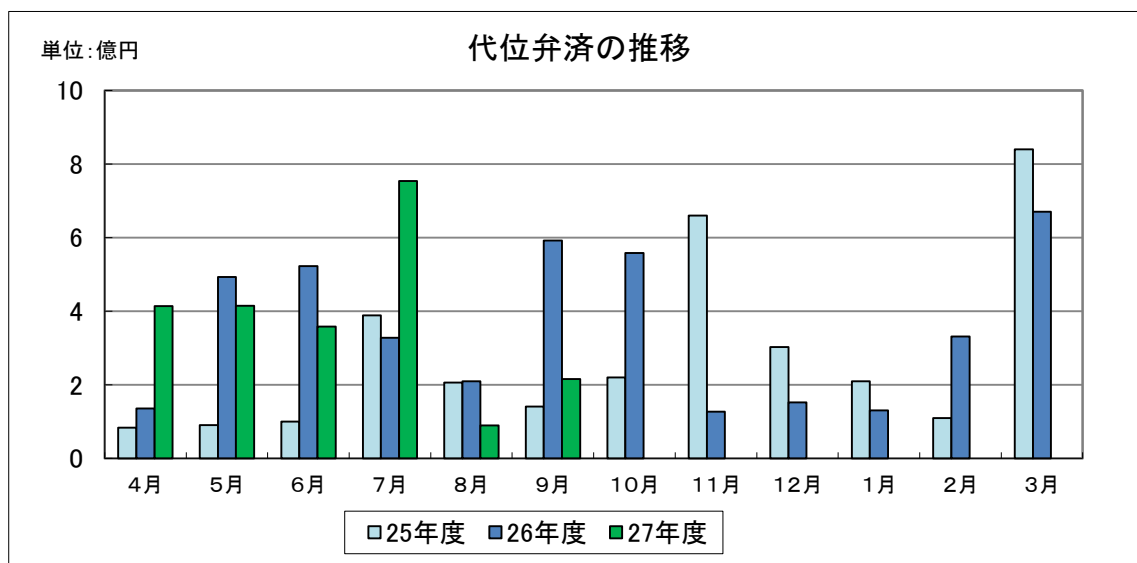

平成27年度4～9月業務概況

- 協会制度保証＝保証協会が創設、運営している制度です。
- 県・市町村制度保証＝県・市町村制度融資に当協会の保証を付している制度です。

【保証承諾額】

- ・保証承諾＝当協会が、県内中小企業者の方に対して、事業資金を保証した金額です。
- ・平成27年度4～9月の保証承諾額は、239億92百万円(対前年同期比131.8%)でした。

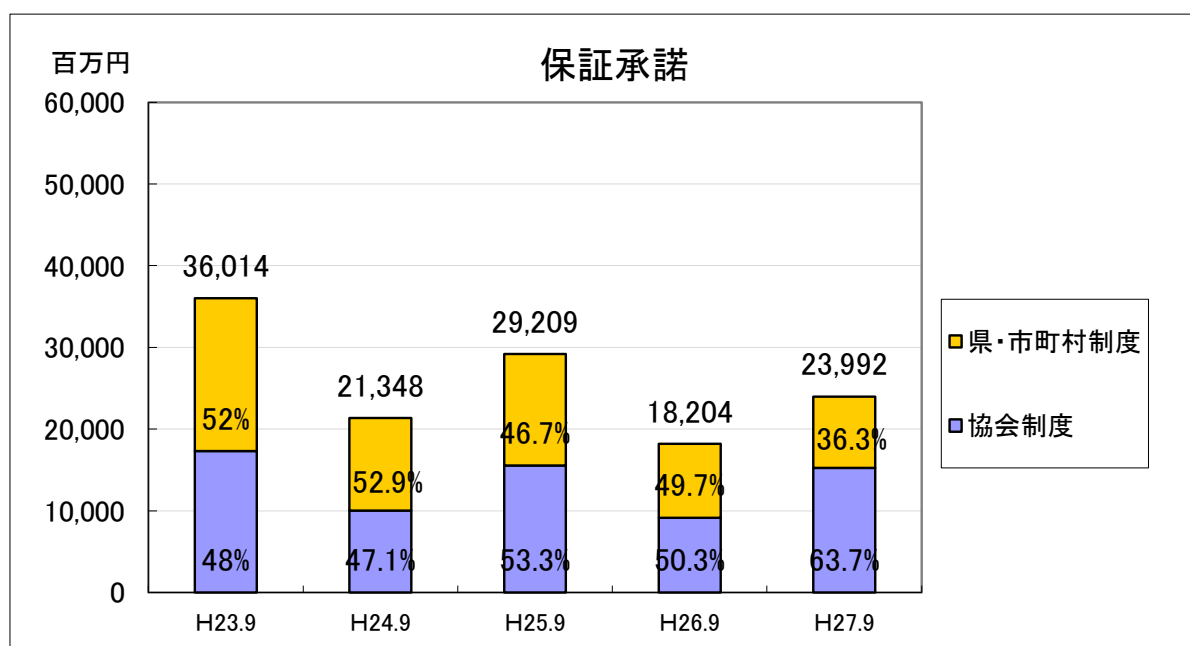

【保証債務残高】

- ・保証債務残高＝当協会が、県内中小企業者の方に対して、事業資金を保証した金額の残高です。
- ・平成27年度9月末の債務残高は、1,612億4百万円(対前年同期比92.5%)でした。

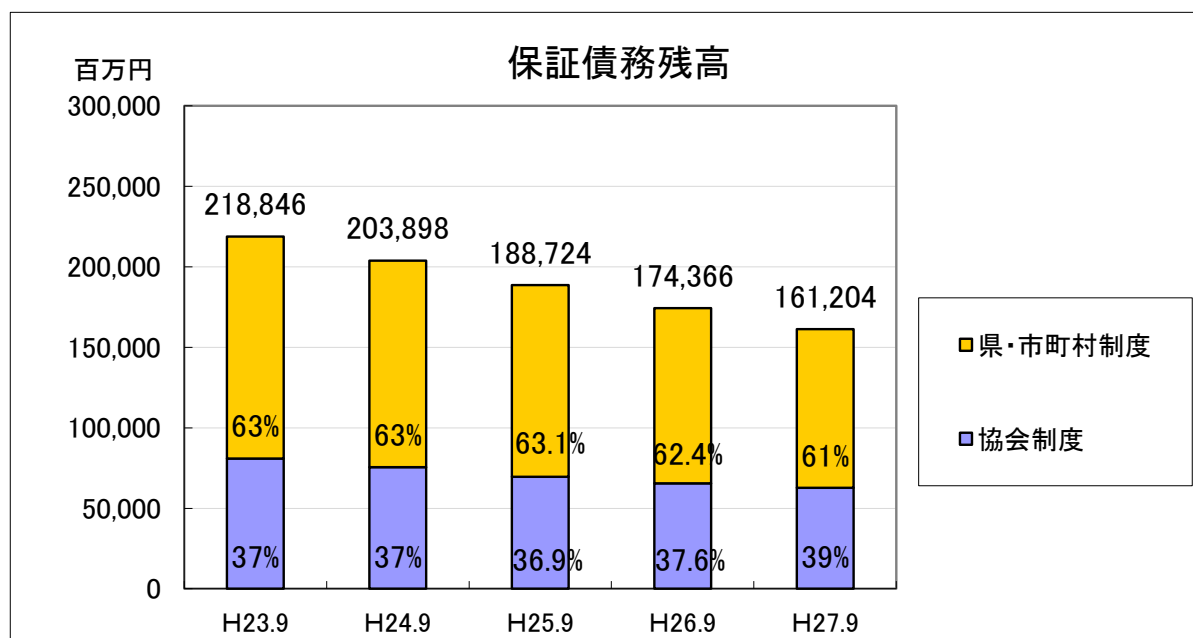

【代位弁済額】

- ・代位弁済額＝借入金融機関への返済が困難となった県内中小企業者の方に代わり、当協会が金融機関に立替払いした金額です。
- ・平成27年度4～9月の代位弁済額は、22億47百万円(対前年同期比98.4%)でした。

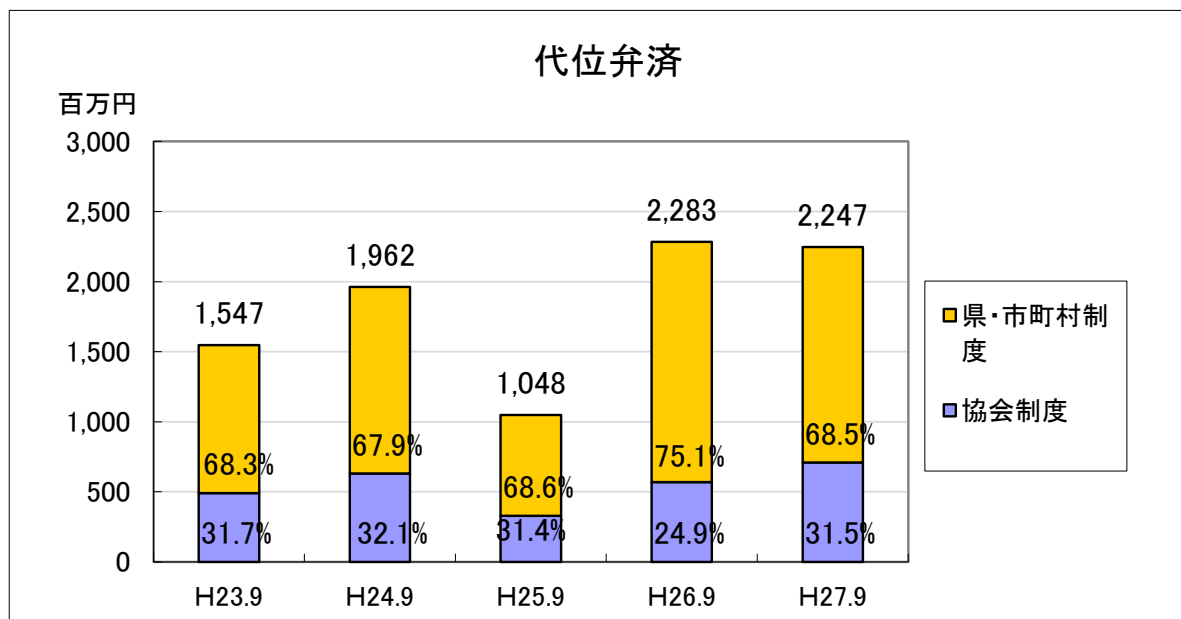

■業種別保証承諾状況

- ・業種別保証承諾状況＝保証承諾額を業種別にグラフ化したものです。
- ・製造業の保証承諾額は、38億59百万円(対前年同期比100.2%)、非製造業の保証承諾額は、201億33百万円(同140.3%)でした。

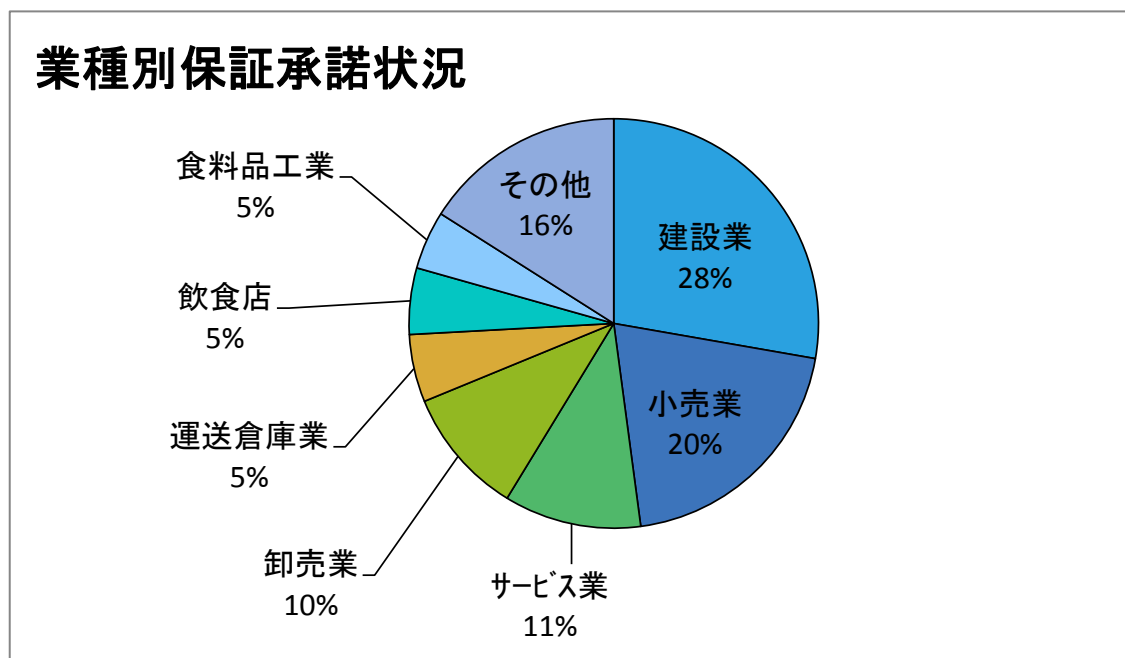

■業種別保証債務残高状況

- ・業種別保証債務残高状況＝保証債務残高を業種別にグラフ化したものです。
- ・製造業の保証債務残高は、311億14百万円(対前年同期比89.7%)、非製造業の保証債務残高は、1,300億90百万円(同93.1%)でした。

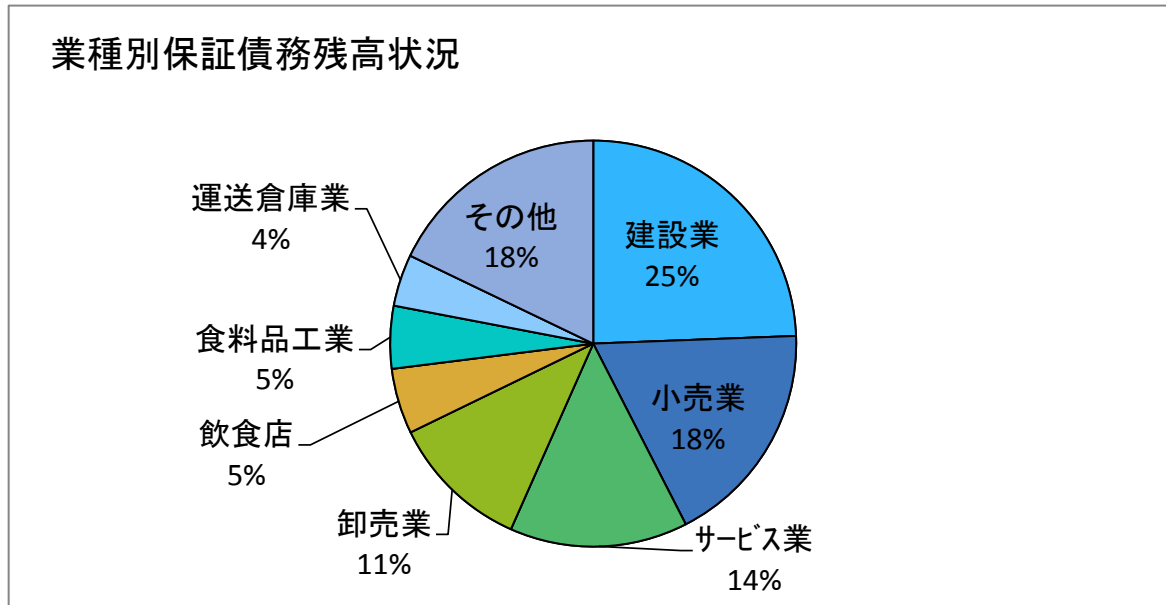

■業種別代位弁済額

- ・業種別代位弁済状況＝代位弁済額を業種別にグラフ化したものです。
- ・製造業の代位弁済額は、3億81百万円(対前年同期比65.2%)、非製造業の代位弁済額は、18億66百万円(同109.9%)でした。

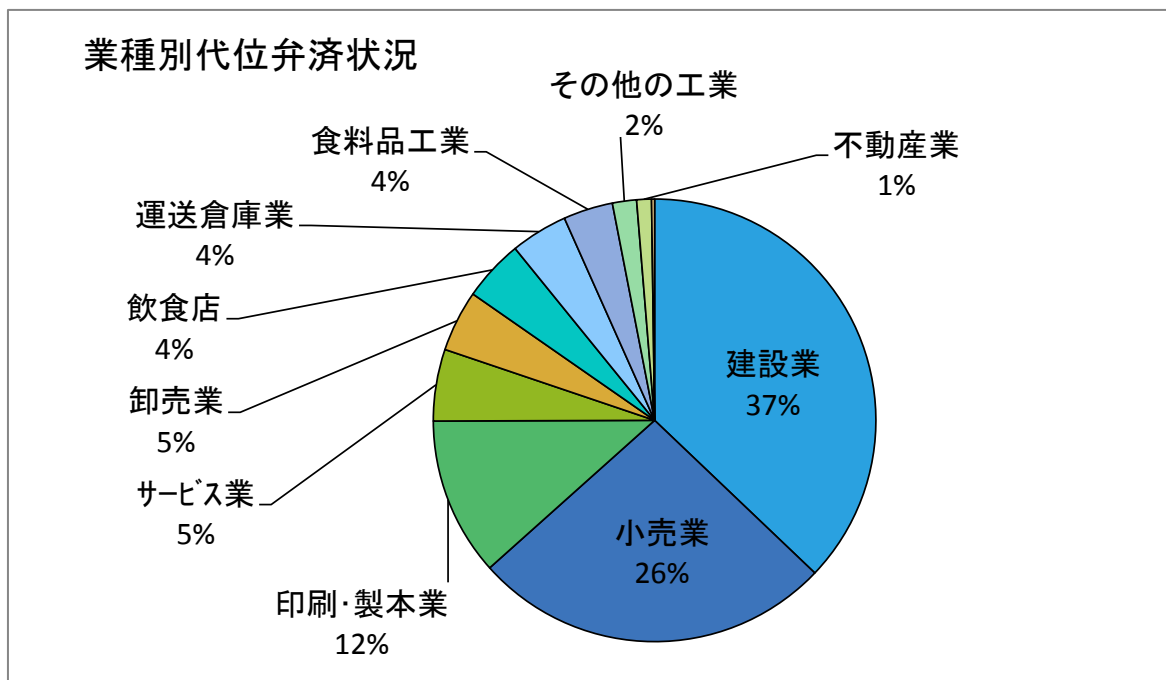

■制度別保証承諾状況

- ・制度別保証承諾状況＝保証承諾額を制度別にグラフ化したものです。
- ・協会制度保証の保証承諾額は、152億76百万円(対前年同期比166.8%)、
県制度保証の保証承諾額は、87億16百万円(同96.4%)、
市町村制度保証の保証承諾額はありませんでした。
- ・保証承諾の上位3制度は、
①無担保当座貸越根保証「リード5000」 58億54百万円、
②県特別融資「円安等対策資金」 53億91百万円、
③無担保・無保証人当座貸越根保証「プレミア」 31億56百万円となっています。

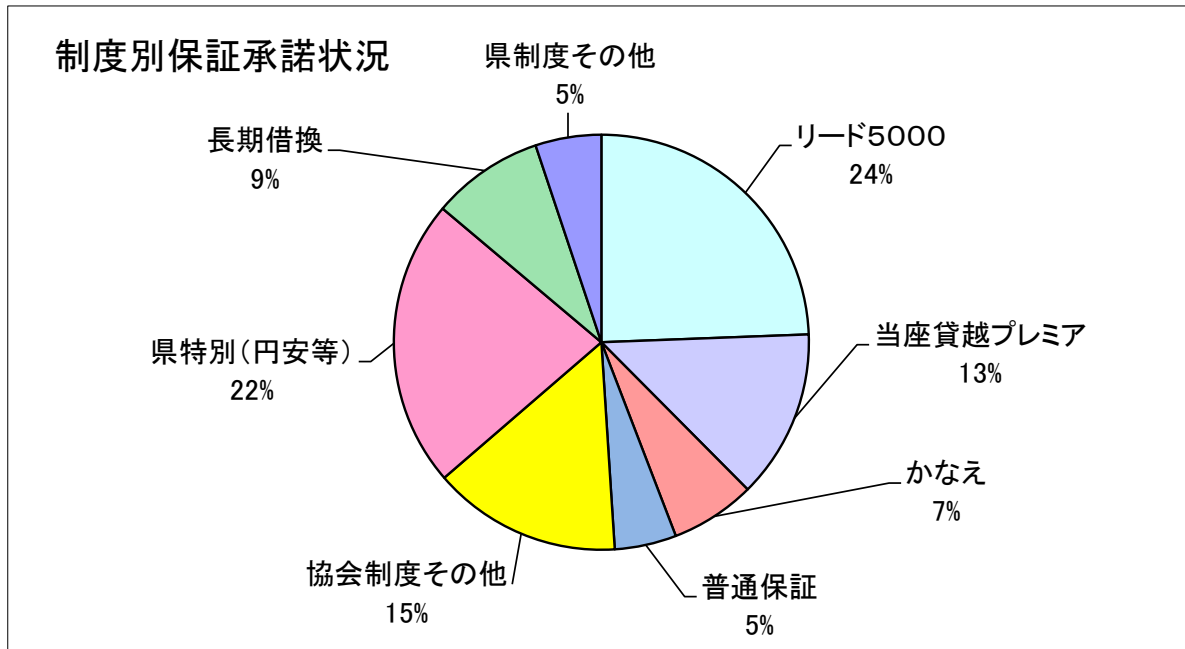

■制度別保証債務残高状況

- ・制度別保証債務残高状況＝保証債務残高を制度別にグラフ化したものです。
- ・協会制度保証の保証債務残高は、627億90百万円(対前年同期比95.7%)、
県制度保証の保証債務残高は、983億92百万円(同90.5%)、
市町村制度保証の保証債務残高は、21百万円(同76.5%)でした。
- ・保証債務残高の上位3制度は、
①資金繰り安定化対応資金 360億90百万円、
②資金繰り円滑化支援緊急資金 227億83百万円、
③経営改善長期借換資金 141億36百万円 となっています。

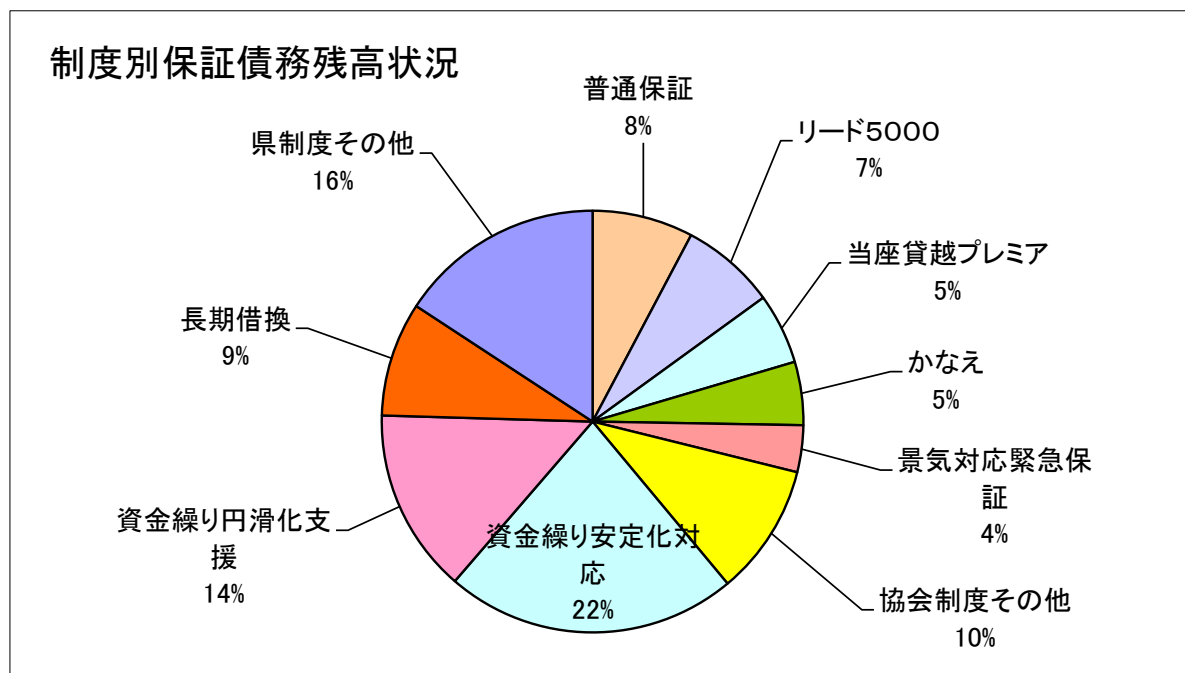

■制度別代位弁済状況

- ・制度別代位弁済状況＝代位弁済額を制度別にグラフ化したものです。
- ・協会制度保証の代位弁済額は、7億8百万円(対前年同期比124.4%)、
県制度保証の代位弁済額は、15億39百万円(同89.8%)、
市町村制度保証の代位弁済はありませんでした。
- ・代位弁済額の上位3制度は、
①県資金繰り円滑化支援緊急資金 5億17万円、
②資金繰り安定化対応資金 4億86百万円、
③普通保証 3億3百万円となっています。

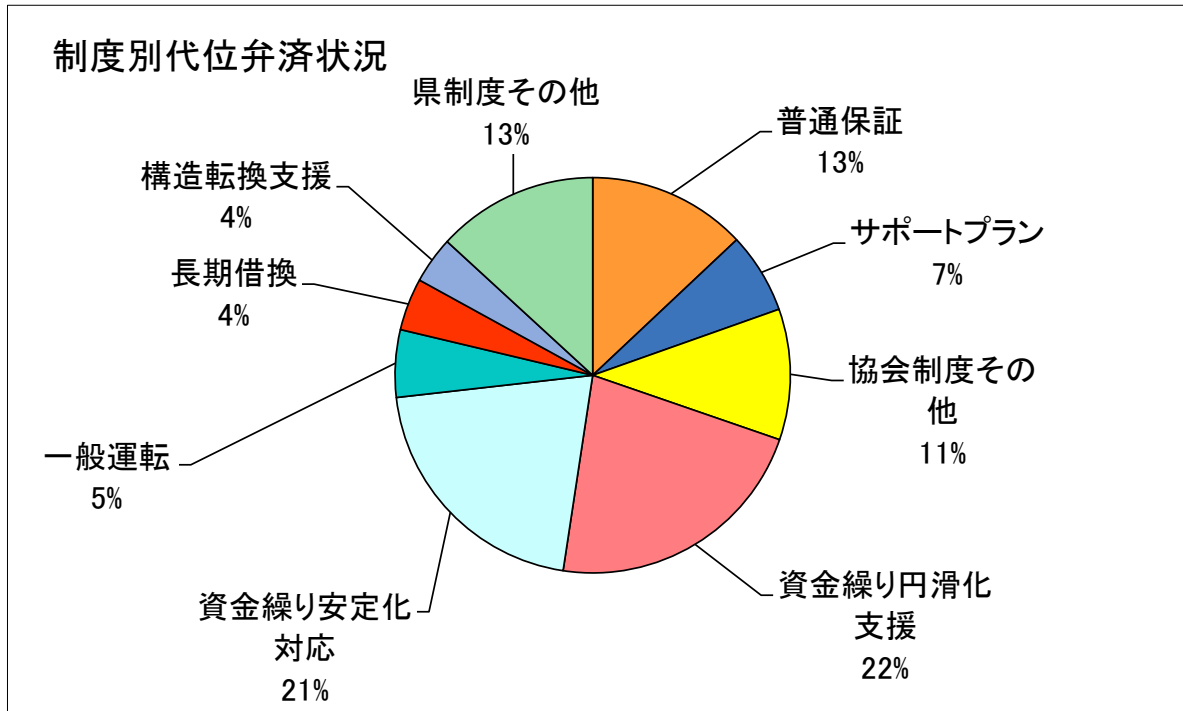

- ・以下には、地区別の保証承諾状況、保証債務残高状況、代位弁済状況をグラフ化していますので、ご覧ください。

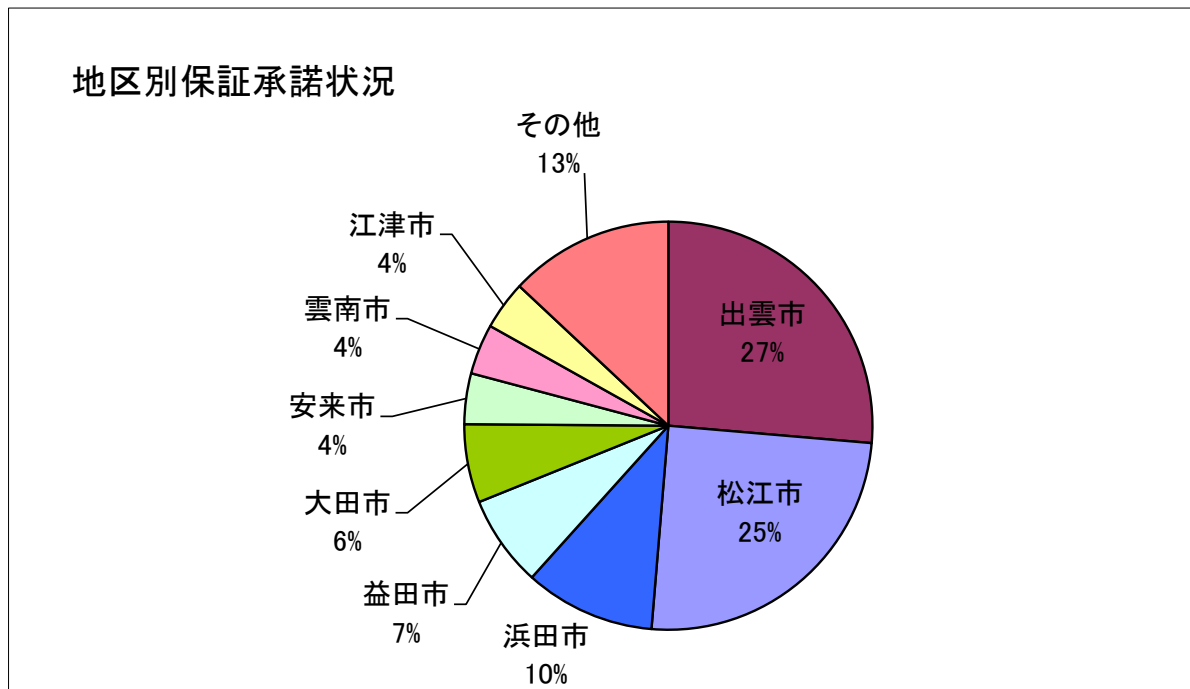

地区別保証債務残高状況

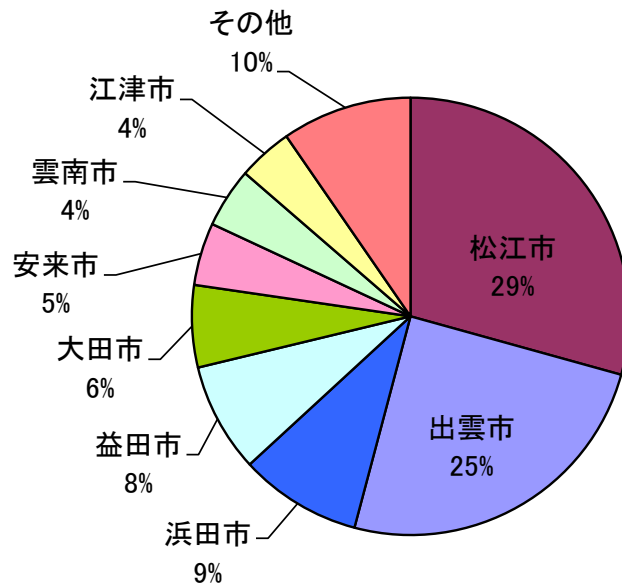

地区別代位弁済状況

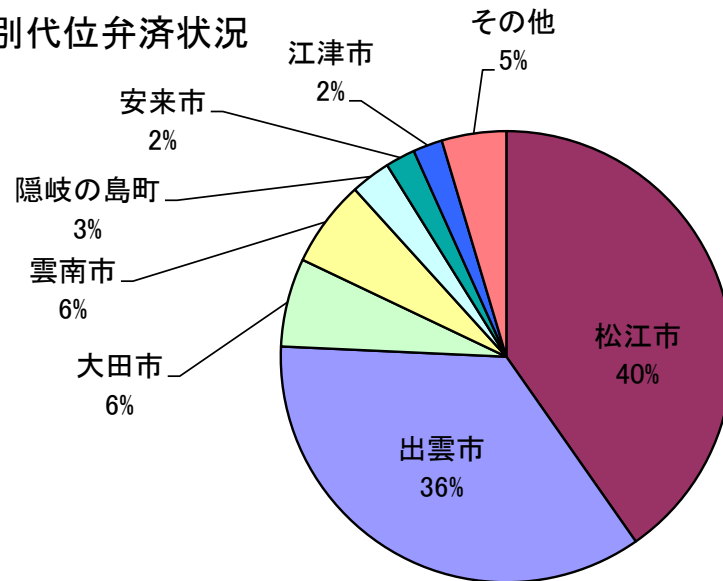

事業概況

(平成27年9月)

(単位:千円)

当月中					当月末				
件数	金額	前年比			件数	金額	前年比		
		件数	金額				件数	金額	
				申込	期首繰越	19	305,000	237.50	627.57
318	5,007,622	108.53	116.21		当期中	1,688	24,198,409	122.05	130.34
0	0	-	-	拒絶	0	0	-	-	
5	28,750	-	-	申込取消	17	250,750	130.77	127.74	
	550		1.33	査定減額		3,850		6.34	
				調査中	23	256,650	100.00	167.58	
				承諾	期首繰越	14,525	171,468,837	95.64	92.89
331	5,504,422	109.60	119.44		当期中	1,667	23,992,159	123.03	131.79
1	10,000	50.00	60.61	保証後取消	3	50,000	60.00	88.50	
335	5,525,924	106.69	112.88	償還	1,893	29,809,657	125.20	124.67	
25	214,323	71.43	36.41	代位弁済(元金)	195	2,234,614	87.44	98.47	
				貸付報告未着	96	2,162,662	97.96	98.53	
				保証債務残高	14,005	161,204,062	95.25	92.45	
				代位弁済	期首繰越	467	1,760,390	126.56	123.23
25	214,323	71.43	36.41		元金	195	2,234,614	87.44	98.47
	1,226		33.37		当期中 利息		12,259		89.90
25	215,549	71.43	36.40	計	195	2,246,873	87.44	98.42	
	4,113	-	20.72	回収		143,414	-	256.95	
0	0	-	-	償却	0	0	-	-	
				求償権残高	658	3,863,849	112.29	105.70	

金融機関別保証状況

(平成27年9月)

(単位:千円・%)

当月承諾				当期承諾				金融機関	債務残高				当期待弁			
件数	金額	構成比	前年比	件数	金額	構成比	前年比		件数	金額	構成比	前年比	件数	金額	構成比	前年比
2	170,000	3.09	566.67	2	170,000	0.71	121.43	みずほ銀行	30	608,622	0.38	101.13	0	0	0.00	-
0	0	0.00	-	1	13,000	0.05	16.25	三菱東京UFJ銀行	18	483,081	0.30	92.41	0	0	0.00	-
0	0	0.00	-	0	0	0.00	-	りそな銀行	7	220,801	0.14	92.72	0	0	0.00	-
2	170,000	3.09	566.67	3	183,000	0.76	83.18	(小計)	55	1,312,504	0.81	96.32	0	0	0.00	-
169	3,131,800	56.90	148.72	721	12,330,267	51.39	138.61	山陰合同銀行	5,859	79,146,503	49.10	92.40	94	1,152,072	51.27	123.32
12	161,740	2.94	100.15	54	928,640	3.87	151.42	鳥取銀行	357	4,598,465	2.85	99.37	1	2,612	0.12	3.28
1	3,000	0.05	2.01	20	262,220	1.09	61.27	山口銀行	99	1,783,590	1.11	96.48	0	0	0.00	-
1	1,000	0.02	100.00	3	35,000	0.15	233.33	広島銀行	24	293,705	0.18	111.13	0	0	0.00	-
0	0	0.00	-	0	0	0.00	-	中国銀行	2	46,691	0.03	92.56	0	0	0.00	-
183	3,297,540	59.91	136.41	798	13,556,127	56.50	136.22	(小計)	6,341	85,868,954	53.27	92.88	95	1,154,684	51.39	113.91
34	323,120	5.87	69.65	169	1,932,580	8.06	97.29	島根銀行	1,908	17,924,917	11.12	87.39	35	395,889	17.62	89.57
34	323,120	5.87	69.65	169	1,932,580	8.06	97.29	(小計)	1,908	17,924,917	11.12	87.39	35	395,889	17.62	89.57
0	0	0.00	-	0	0	0.00	-	住友信託銀行	0	0	0.00	-	0	0	0.00	-
0	0	0.00	-	0	0	0.00	-	(小計)	0	0	0.00	-	0	0	0.00	-
0	0	0.00	-	0	0	0.00	-	あおぞら銀行	0	0	0.00	-	0	0	0.00	-
0	0	0.00	-	0	0	0.00	-	(小計)	0	0	0.00	-	0	0	0.00	-
19	153,700	2.79	70.15	130	1,017,160	4.24	107.92	しまね信用金庫	973	7,372,929	4.57	92.32	22	159,813	7.11	101.14
9	97,500	1.77	78.19	64	683,800	2.85	161.81	米子信用金庫	506	4,932,305	3.06	93.43	9	34,452	1.53	35.09
42	665,050	12.08	127.70	259	3,479,030	14.50	126.79	島根中央信用金庫	2,080	22,511,284	13.96	92.91	26	402,345	17.91	197.14
20	437,500	7.95	129.48	115	1,510,660	6.30	142.53	日本海信用金庫	928	10,020,257	6.22	97.19	3	13,920	0.62	15.87
7	88,700	1.61	60.14	62	868,530	3.62	352.70	西中国信用金庫	343	3,341,722	2.07	95.34	0	0	0.00	-
0	0	0.00	-	0	0	0.00	-	信金中央金庫	0	0	0.00	-	0	0	0.00	-
97	1,442,450	26.21	106.85	630	7,559,180	31.51	139.59	(小計)	4,830	48,178,497	29.89	93.90	60	610,530	27.17	105.38
4	11,700	0.21	62.57	36	290,600	1.21	203.36	島根益田信用組合	556	3,847,358	2.39	89.10	0	0	0.00	-
0	0	0.00	-	0	0	0.00	-	朝銀西信用組合	0	0	0.00	-	0	0	0.00	-
0	0	0.00	-	0	0	0.00	-	信用組合広島商銀	0	0	0.00	-	0	0	0.00	-
4	11,700	0.21	62.57	36	290,600	1.21	203.36	(小計)	556	3,847,358	2.39	89.10	0	0	0.00	-
11	259,612	4.72	79.27	29	465,672	1.94	95.45	商工組合中央金庫	242	3,638,541	2.26	93.38	5	85,770	3.82	37.22
0	0	0.00	-	0	0	0.00	-	日本政策金融公庫	0	0	0.00	-	0	0	0.00	-
0	0	0.00	-	0	0	0.00	-	日本政策投資銀行	0	0	0.00	-	0	0	0.00	-
11	259,612	4.72	79.27	29	465,672	1.94	95.45	(小計)	242	3,638,541	2.26	93.38	5	85,770	3.82	37.22
0	0	0.00	-	0	0	0.00	-	中国労働金庫	0	0	0.00	-	0	0	0.00	-
0	0	0.00	-	0	0	0.00	-	(小計)	0	0	0.00	-	0	0	0.00	-
0	0	0.00	-	0	0	0.00	-	島根県信用農業協同組合連合会	0	0	0.00	-	0	0	0.00	-
0	0	0.00	-	2	5,000	0.02	588.24	島根県農業協同組合	73	433,291	0.27	83.59	0	0	0.00	-
0	0	0.00	-	2	5,000	0.02	588.24	(小計)	73	433,291	0.27	83.59	0	0	0.00	-
0	0	0.00	-	0	0	0.00	-	JFしまね漁業協同組合	0	0	0.00	-	0	0	0.00	-
0	0	0.00	-	0	0	0.00	-	(小計)	0	0	0.00	-	0	0	0.00	-
0	0	0.00	-	0	0	0.00	-	産業再生機構	0	0	0.00	-	0	0	0.00	-
0	0	0.00	-	0	0	0.00	-	(小計)	0	0	0.00	-	0	0	0.00	-
331	5,504,422	100.00	119.44	1,667	23,992,159	100.00	131.79	合計	14,005	161,204,062	100.00	92.45	195	2,246,873	100.00	98.42

※平成27年3月2日に合併した農業協同組合 計11機関(下記)の実績は、「島根県農業協同組合」に計上しています。

※平成27年度 島根県農業協同組合の前年比は、26年度の農業協同組合 計11機関の実績を合算した数値と比較しています。

※合併した農業協同組合 計11機関

くにびき農業協同組合、やすぎ農業協同組合、隠岐農業協同組合、隠岐どうぜん農業協同組合、雲南農業協同組合、いずも農業協同組合、斐川町農業協同組合、石見銀山農業協同組合、島根おおち農業協同組合、いわみ中央農業協同組合、西いわみ農業協同組合

業種別保証状況 (平成27年9月)

(単位:千円・%)

当月承諾				当期承諾					債務残高				当期待弁			
件数	金額	構成比	前年比	件数	金額	構成比	前年比		件数	金額	構成比	前年比	件数	金額	構成比	前年比
13	413,500	7.51	133.91	66	1,108,640	4.62	107.75	食料品工業	483	8,036,113	4.99	92.54	10	81,419	3.62	62.58
4	22,900	0.42	29.66	9	251,900	1.05	61.97	繊維品工業	151	2,046,555	1.27	83.82	0	0	0.00	-
5	170,000	3.09	150.44	13	255,800	1.07	53.29	木材・木製品工業	124	2,030,256	1.26	87.95	0	0	0.00	-
4	140,600	2.55	1222.61	10	176,500	0.74	468.17	家具・建具工業	115	768,989	0.48	84.51	0	0	0.00	-
0	0	0.00	-	6	74,000	0.31	118.02	紙工業	21	251,140	0.16	90.32	0	0	0.00	-
1	3,000	0.05	-	8	142,800	0.60	1113.88	印刷・製本業	95	1,890,766	1.17	80.01	9	259,813	11.56	13864.09
0	0	0.00	-	0	0	0.00	-	化学工業	2	32,143	0.02	79.16	0	0	0.00	-
1	50,000	0.91	-	1	50,000	0.21	100.00	石油石炭製品工業	6	167,166	0.10	93.50	0	0	0.00	-
0	0	0.00	-	4	67,200	0.28	85.06	ゴム・プラスチック工業	30	754,260	0.47	93.56	0	0	0.00	-
0	0	0.00	-	0	0	0.00	-	皮革工業	2	44,976	0.03	88.51	0	0	0.00	-
2	40,000	0.73	133.33	9	141,300	0.59	52.72	窯業	112	2,006,350	1.24	80.74	0	0	0.00	-
5	59,000	1.07	76.03	21	458,350	1.91	145.97	機械工業	216	3,718,491	2.31	87.31	0	0	0.00	-
2	16,000	0.29	-	8	174,000	0.73	54.98	電気機器工業	92	1,849,899	1.15	105.55	0	0	0.00	-
0	0	0.00	-	5	263,000	1.10	404.62	車輜工業	47	1,060,155	0.66	92.13	0	0	0.00	-
0	0	0.00	-	2	43,500	0.18	107.41	船舶工業	32	329,050	0.20	94.60	0	0	0.00	-
3	130,000	2.36	650.00	14	312,200	1.30	106.92	金属工業	162	2,625,880	1.63	94.14	0	0	0.00	-
5	25,400	0.46	12.68	47	339,600	1.42	85.01	その他の工業	458	3,502,304	2.17	91.37	4	39,527	1.76	132.17
45	1,070,400	19.45	118.48	223	3,858,790	16.08	100.15	(製造業計)	2,148	31,114,493	19.30	89.72	23	380,759	16.95	65.19
2	6,600	0.12	94.29	6	25,300	0.11	140.56	農林漁業	35	206,114	0.13	129.27	0	0	0.00	-
1	30,000	0.55	42.86	8	285,000	1.19	281.34	鉱業	46	885,961	0.55	104.71	0	0	0.00	-
88	1,637,500	29.75	143.12	453	6,660,610	27.76	143.71	建設業	3,447	39,325,954	24.40	91.06	56	833,812	37.11	292.98
36	587,240	10.67	137.56	130	2,415,790	10.07	108.52	卸売業	1,143	17,997,143	11.16	94.03	10	100,645	4.48	149.21
67	1,043,300	18.95	105.82	345	4,834,017	20.15	130.04	小売業	2,779	29,134,962	18.07	92.82	44	590,151	26.27	112.26
26	439,512	7.98	823.67	128	1,257,622	5.24	203.41	飲食店	1,233	8,405,141	5.21	92.28	22	100,647	4.48	93.57
12	182,300	3.31	158.80	72	1,282,460	5.35	227.88	運送倉庫業	529	6,655,308	4.13	94.77	13	93,750	4.17	158.47
48	388,050	7.05	65.63	254	2,600,550	10.84	134.20	サービス業	2,288	22,853,614	14.18	93.33	22	117,845	5.24	28.65
5	39,520	0.72	16.16	34	553,520	2.31	123.36	不動産業	276	3,450,499	2.14	96.59	3	24,288	1.08	49.36
1	80,000	1.45	119.40	14	218,500	0.91	252.60	その他産業	81	1,174,873	0.73	151.61	2	4,976	0.22	-
286	4,434,022	80.55	119.68	1,444	20,133,369	83.92	140.29	(非製造業)	11,857	130,089,569	80.70	93.13	172	1,866,114	83.05	109.85
331	5,504,422	100.00	119.44	1,667	23,992,159	100.00	131.79	合計	14,005	161,204,062	100.00	92.45	195	2,246,873	100.00	98.42

地区別保証状況 (平成27年9月)

(単位:千円・%)

当月承諾				当期承諾					債務残高				当期代弁			
件数	金額	構成比	前年比	件数	金額	構成比	前年比		件数	金額	構成比	前年比	件数	金額	構成比	前年比
94	1,551,612	28.19	151.85	429	5,988,479	24.96	123.97	松江市	4,114	47,241,430	29.31	92.00	84	904,908	40.27	109.76
28	732,700	13.31	192.73	144	2,481,320	10.34	160.54	浜田市	1,120	14,553,751	9.03	93.75	5	34,761	1.55	19.36
88	1,285,870	23.36	116.10	410	6,324,610	26.36	131.99	出雲市	3,240	40,031,735	24.83	91.62	53	796,568	35.45	193.28
13	179,600	3.26	30.16	138	1,736,490	7.24	99.52	益田市	1,225	13,027,664	8.08	95.78	0	0	0.00	-
17	267,900	4.87	114.04	94	1,492,110	6.22	107.74	大田市	782	9,781,526	6.07	89.42	16	142,392	6.34	147.85
16	262,940	4.78	108.21	77	964,840	4.02	89.90	安来市	655	7,462,332	4.63	92.93	5	47,888	2.13	39.08
6	164,500	2.99	98.74	62	925,300	3.86	164.81	江津市	563	6,508,285	4.04	96.12	6	47,282	2.10	30.88
23	268,000	4.87	62.38	107	956,030	3.98	109.96	雲南市	765	7,128,475	4.42	93.76	10	139,766	6.22	169.60
285	4,713,122	85.62	112.78	1,461	20,869,179	86.98	124.21	(市計)	12,464	145,735,198	90.40	92.53	179	2,113,565	94.07	104.52
4	79,000	1.44	163.56	30	306,700	1.28	158.67	奥出雲町	228	2,081,171	1.29	75.87	3	8,652	0.39	5.68
4	79,000	1.44	163.56	30	306,700	1.28	158.67	(仁多郡)	228	2,081,171	1.29	75.87	3	8,652	0.39	5.68
5	49,500	0.90	2475.00	20	219,270	0.91	212.88	飯南町	127	1,320,288	0.82	95.02	1	2,077	0.09	26.33
5	49,500	0.90	2475.00	20	219,270	0.91	212.88	(飯石郡)	127	1,320,288	0.82	95.02	1	2,077	0.09	26.33
5	27,600	0.50	198.56	12	95,200	0.40	130.41	川本町	88	621,022	0.39	90.74	0	0	0.00	-
4	59,000	1.07	-	15	209,000	0.87	383.49	美郷町	76	719,856	0.45	96.98	0	0	0.00	-
5	41,000	0.74	73.87	23	275,800	1.15	121.34	邑南町	187	1,976,124	1.23	97.17	3	17,884	0.80	118.27
14	127,600	2.32	183.86	50	580,000	2.42	163.47	(邑智郡)	351	3,317,002	2.06	95.86	3	17,884	0.80	118.27
7	191,900	3.49	229.82	30	759,000	3.16	683.78	津和野町	203	2,250,997	1.40	98.18	2	17,765	0.79	-
1	10,000	0.18	22.22	15	260,410	1.09	116.46	吉賀町	126	1,320,954	0.82	93.04	1	2,816	0.13	16.46
8	201,900	3.67	157.12	45	1,019,410	4.25	304.67	(鹿足郡)	329	3,571,951	2.22	96.21	3	20,581	0.92	120.31
14	325,300	5.91	258.17	49	880,600	3.67	369.69	隠岐の島町	372	4,115,213	2.55	94.09	4	64,186	2.86	94.01
0	0	0.00	-	2	10,000	0.04	16.45	海士町	53	188,714	0.12	78.72	0	0	0.00	-
1	8,000	0.15	17.78	3	12,000	0.05	10.12	西ノ島町	60	565,843	0.35	87.97	2	19,928	0.89	-
0	0	0.00	-	6	45,000	0.19	-	知夫村	13	99,402	0.06	137.11	0	0	0.00	-
15	333,300	6.06	184.14	60	947,600	3.95	226.92	(隠岐郡)	498	4,969,172	3.08	93.25	6	84,114	3.74	123.20
46	791,300	14.38	184.37	205	3,072,980	12.81	218.98	(郡計)	1,533	15,259,584	9.47	91.74	16	133,308	5.93	51.13
0	0	0.00	-	1	50,000	0.21	-	県外	8	209,280	0.13	93.96	0	0	0.00	-
331	5,504,422	100.00	119.44	1,667	23,992,159	100.00	131.79	合計	14,005	161,204,062	100.00	92.45	195	2,246,873	100.00	98.42

※平成23年8月1日に松江市と合併した東出雲町の実績は、「松江市」に計上しています

※平成23年10月1日に雲南市と合併した斐川町の実績は、「雲南市」に計上しています

県小規模企業育成資金及び小規模企業特別資金地区別保証状況

(平成27年9月)

(単位:千円・%)

当月融資実行			当期融資実行				融資残高		
件数	金額	構成比	件数	金額	構成比		件数	金額	構成比
0	0	0.00	2	5,500	7.21	松江市	72	97,240	13.23
1	1,200	4.80	8	21,300	27.92	浜田市	54	112,887	15.35
1	12,500	50.00	1	12,500	16.38	出雲市	51	115,561	15.72
2	5,500	22.00	6	19,900	26.08	益田市	48	85,824	11.67
0	0	0.00	0	0	0.00	大田市	14	55,058	7.49
0	0	0.00	0	0	0.00	安来市	14	25,972	3.53
0	0	0.00	2	5,500	7.21	江津市	24	68,955	9.38
0	0	0.00	0	0	0.00	雲南市	23	40,945	5.57
4	19,200	76.80	19	64,700	84.80	(市計)	300	602,442	81.94
0	0	0.00	0	0	0.00	奥出雲町	4	10,113	1.38
0	0	0.00	0	0	0.00	(仁多郡)	4	10,113	1.38
0	0	0.00	0	0	0.00	飯南町	3	13,862	1.89
0	0	0.00	0	0	0.00	(飯石郡)	3	13,862	1.89
2	5,800	23.20	3	7,600	9.96	川本町	11	18,946	2.58
0	0	0.00	0	0	0.00	美郷町	3	3,324	0.45
0	0	0.00	0	0	0.00	邑南町	14	24,380	3.32
2	5,800	23.20	3	7,600	9.96	(邑智郡)	28	46,650	6.35
0	0	0.00	0	0	0.00	津和野町	13	32,781	4.46
0	0	0.00	1	1,200	1.57	吉賀町	5	11,454	1.56
0	0	0.00	1	1,200	1.57	(鹿足郡)	18	44,235	6.02
0	0	0.00	1	2,800	3.67	隠岐の島町	10	17,897	2.43
0	0	0.00	0	0	0.00	海士町	0	0	0.00
0	0	0.00	0	0	0.00	西ノ島町	0	0	0.00
0	0	0.00	0	0	0.00	知夫村	0	0	0.00
0	0	0.00	1	2,800	3.67	(隠岐郡)	10	17,897	2.43
2	5,800	23.20	5	11,600	15.20	(郡計)	63	132,757	18.06
6	25,000	100.00	24	76,300	100.00	合計	363	735,199	100.00

※斡旋商工団体ベースで集計しています

※小規模企業育成資金及び小規模企業特別資金の合算値です。

金額別保証状況 (平成27年9月) (単位:千円・%)

	当月承諾				当期承諾			
	件数	金額	構成比	前年比	件数	金額	構成比	前年比
1,000千円以下	17	15,620	0.28	94.74	91	77,340	0.32	100.30
2,000 "	28	50,300	0.91	73.47	165	298,680	1.24	112.75
3,000 "	27	77,650	1.41	75.54	162	464,560	1.94	87.79
4,000 "	12	44,600	0.81	95.30	76	285,670	1.19	98.69
5,000 "	48	238,800	4.34	145.43	242	1,194,900	4.98	134.53
10,000 "	80	704,400	12.80	137.50	382	3,315,170	13.82	150.01
15,000 "	21	296,400	5.38	148.87	101	1,358,520	5.66	138.53
20,000 "	25	463,652	8.42	100.14	126	2,404,152	10.02	123.09
30,000 "	30	840,500	15.27	145.57	137	3,815,966	15.91	153.48
50,000 "	25	1,166,000	21.18	104.70	127	5,725,901	23.87	142.38
60,000 "	4	240,000	4.36	80.00	12	697,000	2.91	74.55
70,000 "	2	129,200	2.35	64.73	10	670,200	2.79	76.72
80,000 "	7	555,000	10.08	119.48	21	1,655,500	6.90	117.25
100,000 "	0	0	0.00	-	3	300,000	1.25	150.00
120,000 "	2	240,000	4.36	200.00	4	446,300	1.86	371.92
150,000 "	2	278,000	5.05	-	4	578,000	2.41	128.44
200,000 "	1	164,300	2.98	102.69	4	704,300	2.94	137.16
200,000千円超	0	0	0.00	-	0	0	0.00	-
合計	331	5,504,422	100.00	119.44	1,667	23,992,159	100.00	131.79

期間別保証状況 (平成27年9月) (単位:千円・%)

	当月承諾				当期承諾			
	件数	金額	構成比	前年比	件数	金額	構成比	前年比
3ヵ月以内	2	8,000	0.15	38.10	20	151,380	0.63	135.28
6ヵ月 "	3	38,000	0.69	158.33	12	164,000	0.68	59.27
1ヵ年 "	10	317,000	5.76	115.11	45	1,281,000	5.34	100.11
2ヵ年 "	141	1,913,000	34.75	188.60	648	9,722,920	40.53	195.97
3ヵ年 "	6	10,200	0.19	70.10	36	123,420	0.51	53.89
4ヵ年 "	3	11,100	0.20	740.00	24	57,570	0.24	192.09
5ヵ年 "	34	253,400	4.60	106.08	184	1,074,347	4.48	122.51
7ヵ年 "	59	489,670	8.90	132.99	331	2,464,970	10.27	125.25
10ヵ年 "	54	1,317,640	23.94	62.12	301	6,158,040	25.67	96.79
10ヵ年超	19	1,146,412	20.83	216.51	66	2,794,512	11.65	132.49
合計	331	5,504,422	100.00	119.44	1,667	23,992,159	100.00	131.79

資金用途別保証状況 (平成27年9月) (単位:千円・%)

	当月承諾				当期承諾			
	件数	金額	構成比	前年比	件数	金額	構成比	前年比
運 転	159	2,891,232	52.53	91.84	798	11,680,899	48.69	103.98
設 備	8	310,100	5.63	200.60	49	721,020	3.01	134.12
運転・設備	164	2,303,090	41.84	176.38	820	11,590,240	48.31	180.17
合計	331	5,504,422	100.00	119.44	1,667	23,992,159	100.00	131.79

新規・継続別保証状況 (平成27年9月) (単位:千円・%)

	当月承諾				当期承諾			
	件数	金額	構成比	前年比	件数	金額	構成比	前年比
新 規	31	124,940	2.27	100.40	171	852,830	3.55	105.60
継 続	300	5,379,482	97.73	119.97	1,496	23,139,329	96.45	133.01
合計	331	5,504,422	100.00	119.44	1,667	23,992,159	100.00	131.79

本支店別保証状況 (平成27年9月)

(単位:千円・%)

		保証承諾						保証債務残高		
		当月中	構成比	前年比	当期中	構成比	前年比	当月末	構成比	前年比
本店	件数	157	47.43	108.28	723	43.37	116.99	6,391	45.63	95.09
	金額	2,544,352	46.22	132.13	9,382,919	39.11	125.32	70,160,972	43.52	91.65
出雲支店	件数	105	31.72	136.36	504	30.23	131.59	4,018	28.69	93.94
	金額	1,553,770	28.23	115.74	7,816,720	32.58	126.56	49,918,005	30.97	91.46
浜田支店	件数	48	14.5	106.67	256	15.36	122.49	2,037	14.54	95.63
	金額	1,024,800	18.62	166.32	3,986,620	16.62	161.94	24,385,426	15.13	94.62
益田支店	件数	21	6.34	60.00	184	11.04	126.90	1,559	11.13	98.92
	金額	381,500	6.93	52.69	2,805,900	11.70	134.94	16,739,659	10.38	95.85
計	件数	331	100.00	109.60	1,667	100.00	123.03	14,005	100.00	95.25
	金額	5,504,422	100.00	119.44	23,992,159	100.00	131.79	161,204,062	100.00	92.45

		代位弁済					
		当月中	構成比	前年比	当期中	構成比	前年比
本店	件数	14	56.00	127.27	109	55.90	105.83
	金額	72,262	33.52	17.23	1,187,405	52.85	94.40
出雲支店	件数	11	44.00	73.33	68	34.87	113.33
	金額	143,287	66.48	147.80	938,134	41.75	184.51
浜田支店	件数	0	0.00	-	15	7.69	44.12
	金額	0	0.00	-	100,753	4.48	28.97
益田支店	件数	0	0.00	-	3	1.54	11.54
	金額	0	0.00	-	20,581	0.92	12.19
計	件数	25	100.00	71.43	195	100.00	87.44
	金額	215,549	100.00	36.40	2,246,873	100.00	98.42

《 金融機関店舗別保証承諾順位表 》

(単位:百万円・%)

順位	前回 順位	金融機関名	店舗名	27年9月末		前年同期比	
				件数	金額	件数比	金額比
1	1	山陰合同銀行	出雲支店	59	1,496	134.1	153.6
2	2	山陰合同銀行	本店	57	1,321	196.6	398.9
3	3	山陰合同銀行	浜田支店	41	787	141.4	121.7
4	5	山陰合同銀行	北支店	60	784	127.7	146.4
5	4	山陰合同銀行	益田支店	36	722	120.0	96.9
6	6	山陰合同銀行	大田支店	26	667	96.3	120.6
7	7	山陰合同銀行	島根医大通支店	32	654	118.5	111.5
8	75	山陰合同銀行	西郷支店	19	612	271.4	715.7
9	14	山陰合同銀行	平田支店	43	582	165.4	180.5
10	23	商工組合中央金庫	松江支店	29	466	120.8	95.5
11	10	西中国信用金庫	益田支店	35	440	145.8	234.1
12	48	鳥取銀行	出雲支店	19	435	316.7	236.3
13	11	島根中央信用金庫	本店営業部	33	381	137.5	106.2
14	43	鳥取銀行	松江支店	15	377	115.4	205.4
15	24	島根中央信用金庫	小山支店	26	361	173.3	90.6
16	8	島根中央信用金庫	大田営業部	28	355	121.7	85.7
17	57	山陰合同銀行	安来支店	19	316	111.8	227.8
18	48	山陰合同銀行	木次支店	20	304	142.9	182.9
19	19	島根中央信用金庫	出雲西支店	13	303	260.0	254.6
20	16	米子信用金庫	東出雲支店	27	282	168.8	196.7
21	37	島根銀行	西郷支店	30	271	157.9	177.5
22	20	山陰合同銀行	古志原支店	23	266	88.5	79.9
23	33	日本海信用金庫	本店営業部	19	263	158.3	124.2
24	34	山陰合同銀行	出雲西支店	21	260	175.0	240.4
25	35	山陰合同銀行	津和野支店	8	253	160.0	261.1
26	17	山陰合同銀行	六日市支店	7	246	63.6	139.8
27	26	島根銀行	浜田支店	9	246	150.0	219.0
28	13	山口銀行	益田支店	19	242	105.6	57.9
29	27	山陰合同銀行	江津支店	18	235	94.7	112.8
30	9	山陰合同銀行	三隅支店	6	235	150.0	569.7
31	28	島根銀行	安来支店	11	230	110.0	55.5
32	53	日本海信用金庫	江津支店	18	229	163.6	293.8
33	63	日本海信用金庫	旭町支店	10	220	250.0	318.1
34	32	山陰合同銀行	揖屋支店	12	218	150.0	93.4
35	55	西中国信用金庫	津和野支店	13	196	300.0	536.7
36	22	島根銀行	益田支店	16	195	123.1	215.9
37	62	米子信用金庫	安来支店	17	189	113.3	99.4
38	12	島根中央信用金庫	松江北支店	9	186	150.0	280.7
39	47	日本海信用金庫	西支店	16	186	160.0	161.6
40	72	島根中央信用金庫	瑞穂支店	9	182	128.6	167.2
41	60	山陰合同銀行	宍道支店	10	176	111.1	105.8
42	51	山陰合同銀行	松江駅前支店	17	175	89.5	60.5
43	15	山陰合同銀行	大東支店	11	175	110.0	107.1
44	45	島根中央信用金庫	斐川支店	9	174	112.5	469.7
45	18	日本海信用金庫	都野津支店	7	174	140.0	196.8
46	42	島根中央信用金庫	神門支店	12	172	240.0	362.9
47	21	島根銀行	出雲支店	12	172	92.3	91.0
48	30	山陰合同銀行	津田支店	18	171	94.7	56.9
49	135	みずほ銀行	広島支店	2	170	---	---
50	31	島根中央信用金庫	斐川東支店	15	169	150.0	116.1

《 金融機関店舗別債務残高順位表 》

(単位:百万円・%)

順位	前回 順位	金融機関名	店舗名	27年9月末		前年度末比	
				件数	金額	件数比	金額比
1	1	山陰合同銀行	出雲支店	491	8,606	94.4	95.5
2	2	山陰合同銀行	北支店	563	6,843	94.6	93.6
3	3	山陰合同銀行	本店	379	6,686	97.7	93.4
4	4	山陰合同銀行	浜田支店	259	5,019	98.1	98.9
5	5	山陰合同銀行	益田支店	270	3,964	97.1	98.7
6	6	山陰合同銀行	平田支店	281	3,729	94.9	92.9
7	7	商工組合中央金庫	松江支店	242	3,639	98.4	94.4
8	8	山陰合同銀行	松江駅前支店	223	3,268	95.7	102.8
9	9	山陰合同銀行	島根医大通支店	241	3,090	94.1	94.5
10	10	山陰合同銀行	大田支店	210	3,087	94.2	94.8
11	12	島根中央信用金庫	大田営業部	236	2,991	100.4	98.9
12	11	山陰合同銀行	安来支店	209	2,955	97.2	95.2
13	13	島根中央信用金庫	本店営業部	245	2,778	100.8	101.1
14	14	山陰合同銀行	江津支店	182	2,431	98.4	97.2
15	15	島根銀行	西郷支店	242	2,304	96.0	93.4
16	16	島根中央信用金庫	小山支店	190	2,204	97.9	93.0
17	17	山陰合同銀行	津田支店	166	2,052	94.3	94.4
18	18	山陰合同銀行	島大前支店	160	2,001	93.6	92.2
19	19	山陰合同銀行	古志原支店	212	1,978	97.2	98.1
20	20	山陰合同銀行	揖屋支店	115	1,940	96.6	95.5
21	22	鳥取銀行	出雲支店	89	1,935	101.1	100.6
22	23	山陰合同銀行	西郷支店	130	1,884	92.9	99.5
23	21	島根銀行	松江駅前支店	169	1,856	97.1	95.4
24	24	西中国信用金庫	益田支店	162	1,704	95.9	96.3
25	25	山口銀行	益田支店	94	1,680	106.8	97.8
26	28	日本海信用金庫	江津支店	136	1,643	102.3	101.2
27	26	島根銀行	安来支店	113	1,635	97.4	97.8
28	27	山陰合同銀行	出雲西支店	173	1,580	97.7	92.9
29	32	山陰合同銀行	玉造支店	91	1,557	104.6	100.2
30	29	島根銀行	本店	157	1,550	95.2	91.2
31	30	島根銀行	益田支店	142	1,513	96.6	98.6
32	31	日本海信用金庫	本店営業部	116	1,510	100.0	97.1
33	33	米子信用金庫	東出雲支店	185	1,506	95.9	93.9
34	34	鳥取銀行	松江支店	113	1,497	94.2	99.3
35	35	島根益田信用組合	あけぼの支店	170	1,355	98.8	94.6
36	37	しまね信用金庫	本店	157	1,348	96.3	94.4
37	36	米子信用金庫	松江支店	125	1,345	95.4	95.7
38	39	米子信用金庫	安来支店	124	1,343	100.8	96.5
39	40	島根銀行	浜田支店	104	1,275	96.3	95.3
40	38	島根銀行	出雲支店	124	1,269	89.2	86.0
41	41	山陰合同銀行	大東支店	95	1,264	97.9	95.1
42	42	島根中央信用金庫	塩冶支店	75	1,260	100.0	97.0
43	43	島根中央信用金庫	出雲西支店	86	1,208	100.0	97.2
44	46	日本海信用金庫	西支店	88	1,152	102.3	104.9
45	45	日本海信用金庫	益田支店	137	1,138	100.0	96.3
46	44	山陰合同銀行	莊原支店	94	1,137	97.9	89.2
47	47	山陰合同銀行	木次支店	96	1,104	96.0	95.0
48	49	島根中央信用金庫	東支店	71	1,032	97.3	99.0
49	48	山陰合同銀行	直江支店	81	982	93.1	89.4
50	50	山陰合同銀行	掛合支店	92	956	102.2	95.7