

# 6月の業務概況

**保証承諾4, 209百万円(前年同月比156.7%)**

**代位弁済 358百万円(前年同月比68.5%)**

## <保証承諾>

6月の保証承諾は 281件 4,209百万円(前年同月比156.7%)となり、前年を上回りました。

保証制度別では、協会一般保証が前年同月比202.4%、県制度保証が同115.1%となりました。

業種別では、製造業が前年同月比116.6%、非製造業が同173.1%となりました。上位3業種は、建設業(構成比26.6%)、小売業(同23.5%)、サービス業(同9.4%)となりました。

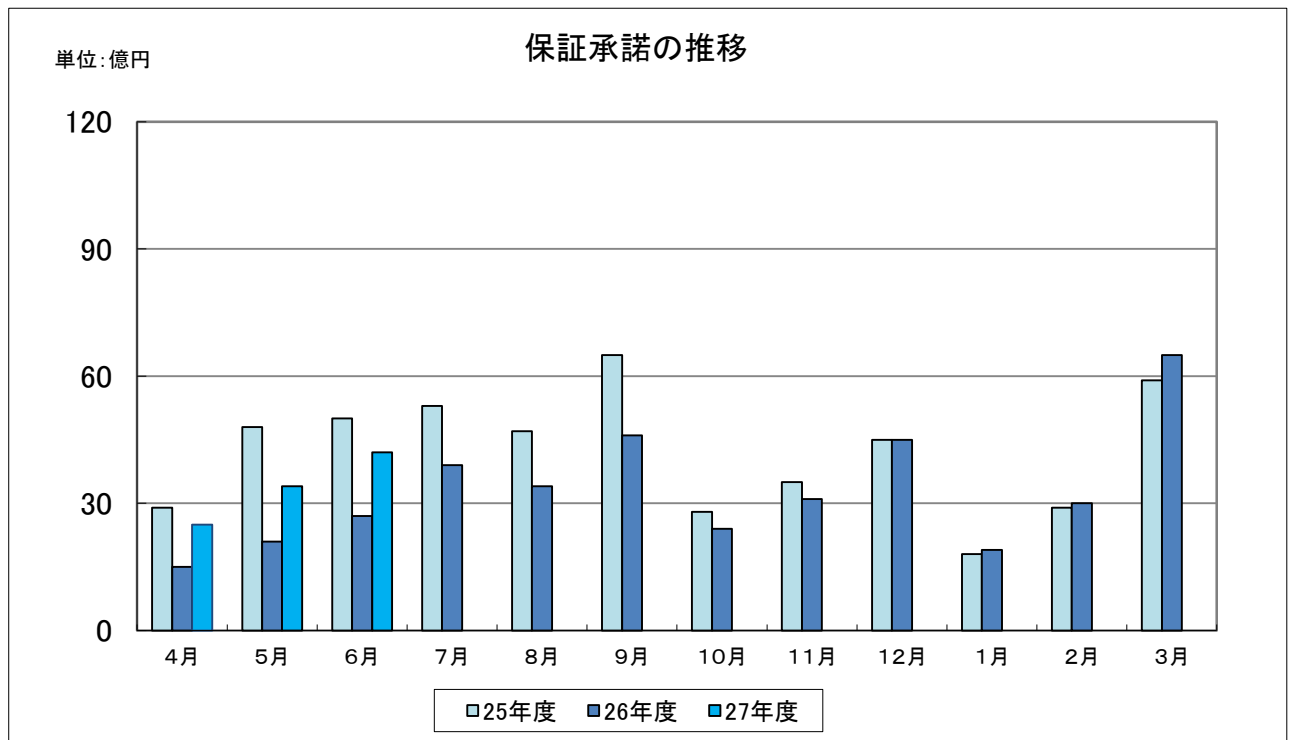

### <保証債務残高>

平成 27 年 6 月末の保証債務残高は、14,194 件、164,488 百万円（前年同月比、件数 95.3%、金額 92.4%）となりました。

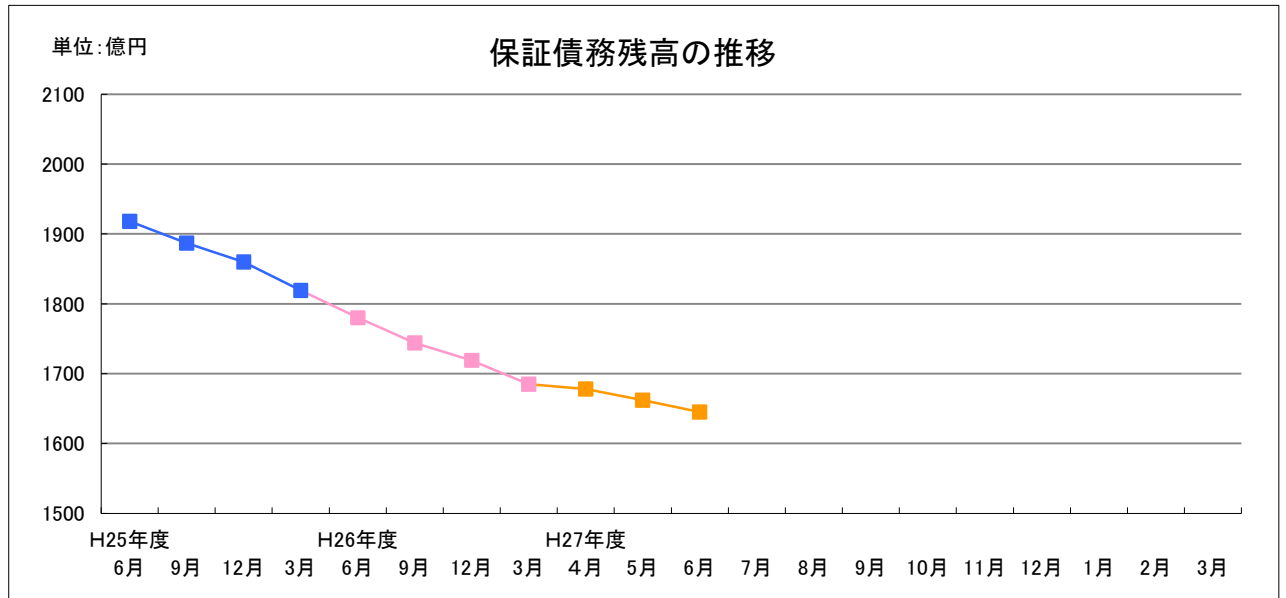

### <代位弁済>

6月の代位弁済は、31件、358百万円（前年同月比68.5%）となりました。業種別では、建設業140百万円（構成比39.2%）、卸売業65百万円（構成比18.0%）、印刷・製本業59百万円（構成比16.4%）と、この3業種で全体の73.6%を占めました。

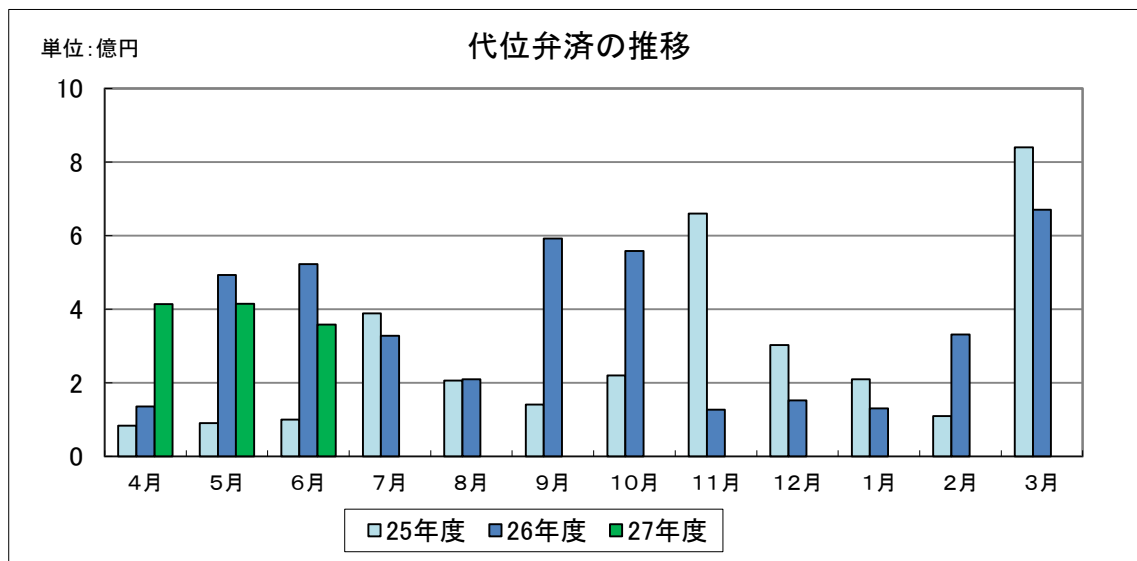

# 平成27年度4～6月業務概況

- 協会制度保証＝保証協会が創設、運営している制度です。
- 県・市町村制度保証＝県・市町村制度融資に当協会の保証を付している制度です。

## 【保証承諾額】

- ・保証承諾＝当協会が、県内中小企業者の方に対して、事業資金を保証した金額です。
- ・平成27年度4～6月の保証承諾額は、101億39百万円(対前年同期比160.1%)でした。

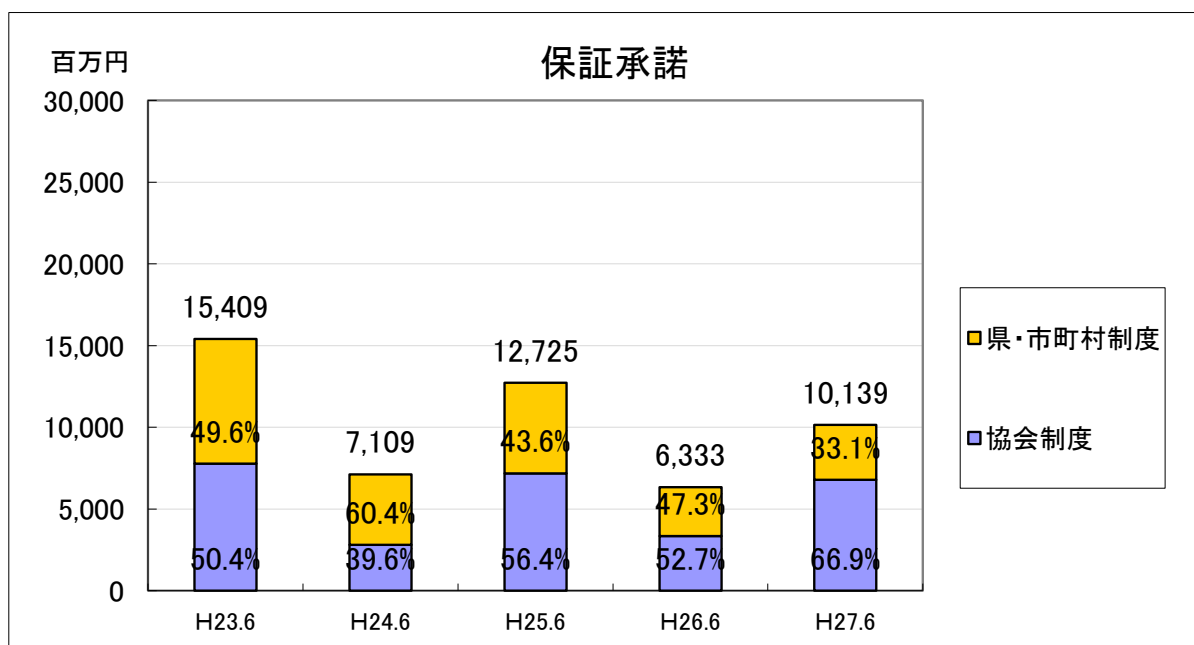

## 【保証債務残高】

- ・保証債務残高＝当協会が、県内中小企業者の方に対して、事業資金を保証した金額の残高です。
- ・平成27年度6月末の債務残高は、1,644億88百万円(対前年同期比92.4%)でした。

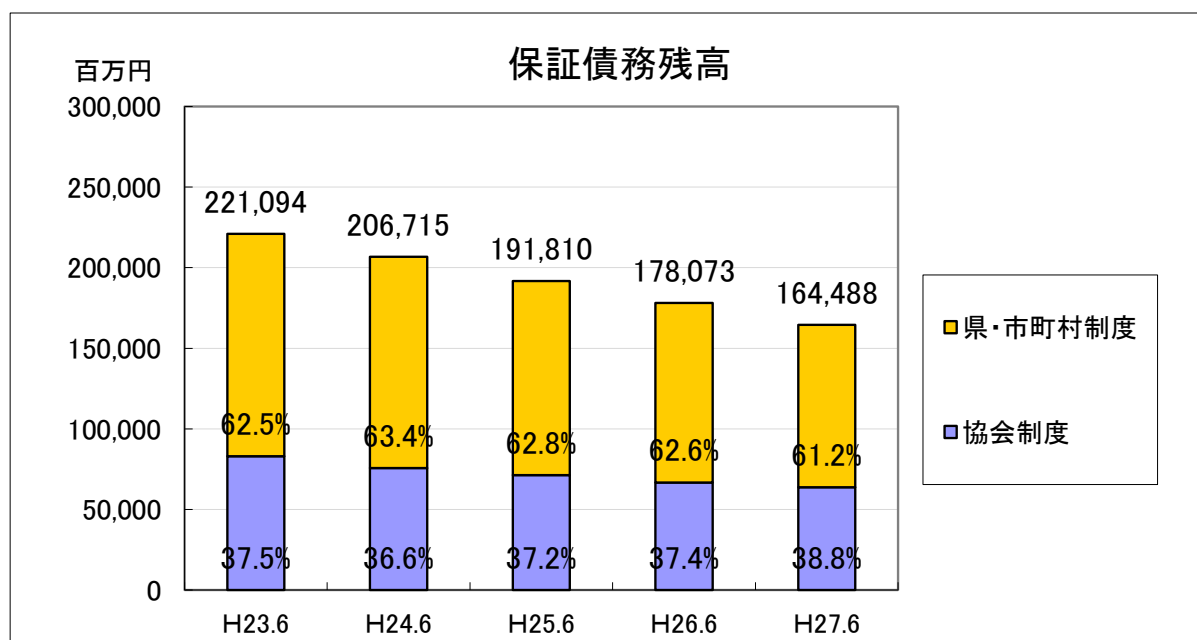

## 【代位弁済額】

- ・代位弁済額＝借入金融機関への返済が困難となった県内中小企業者の方に代わり、当協会が金融機関に立替払いした金額です。
- ・平成27年度4～6月の代位弁済額は、11億88百万円(対前年同期比103.0%)でした。

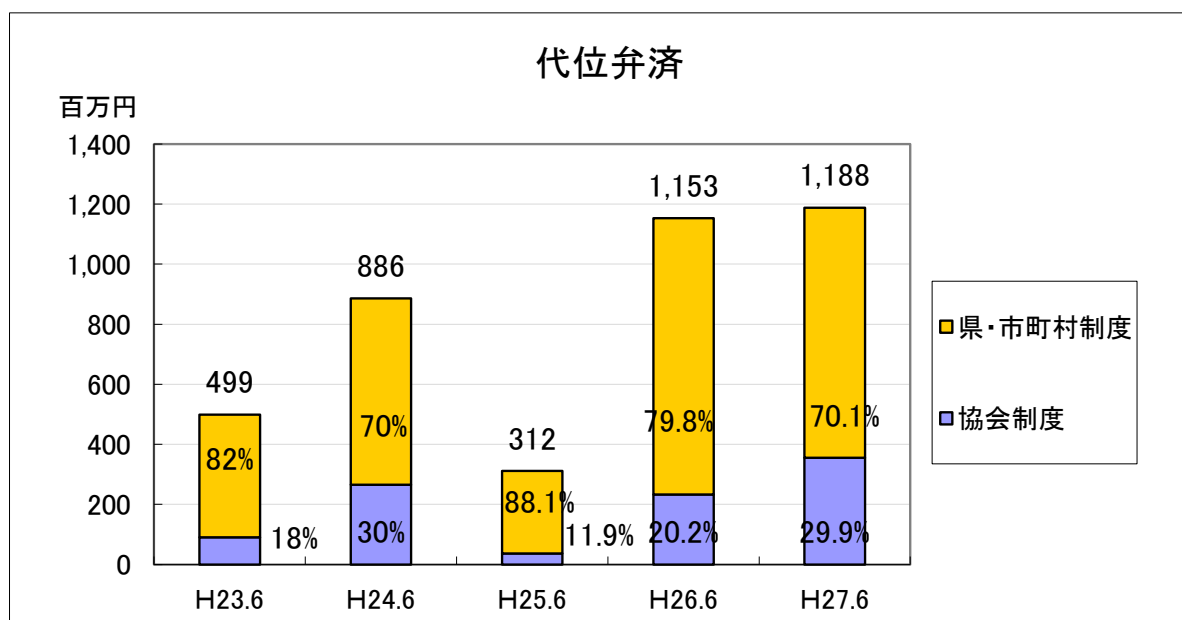

## ■業種別保証承諾状況

- ・業種別保証承諾状況＝保証承諾額を業種別にグラフ化したものです。
- ・製造業の保証承諾額は、16億39百万円(対前年同期比110.2%)、非製造業の保証承諾額は、85億万円(同175.4%)でした。

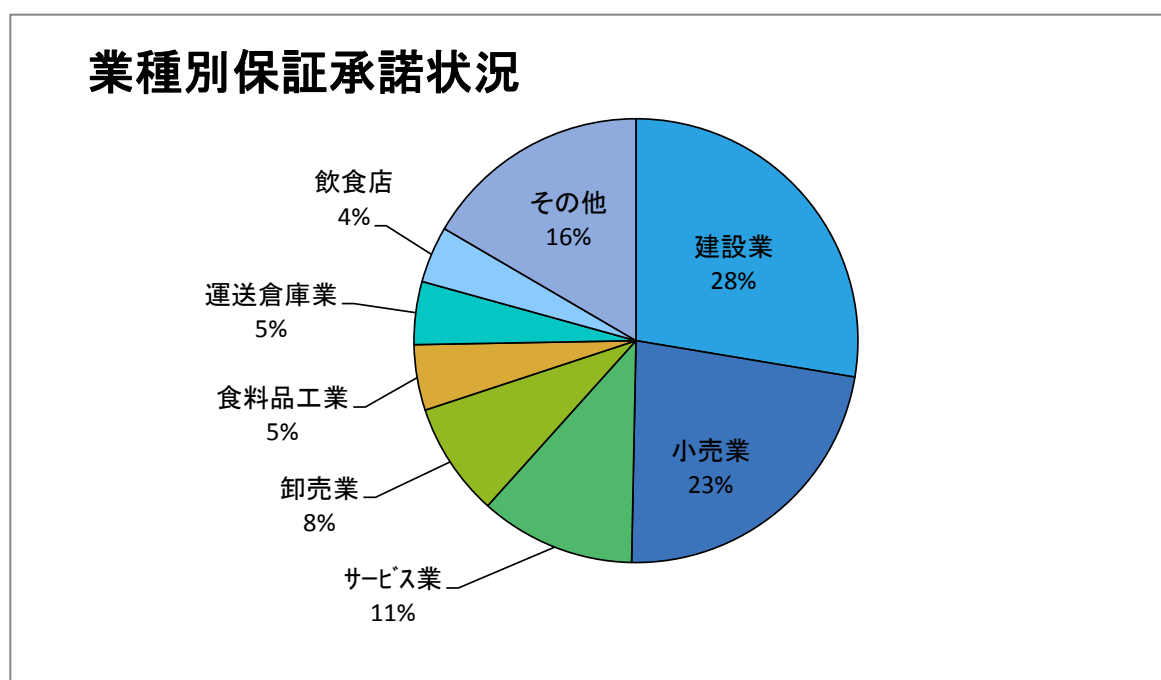

## ■業種別保証債務残高状況

- ・業種別保証債務残高状況＝保証債務残高を業種別にグラフ化したものです。
- ・製造業の保証債務残高は、321億2百万円(対前年同期比90.1%)、非製造業の保証債務残高は、1,323億86百万円(同93.0%)でした。

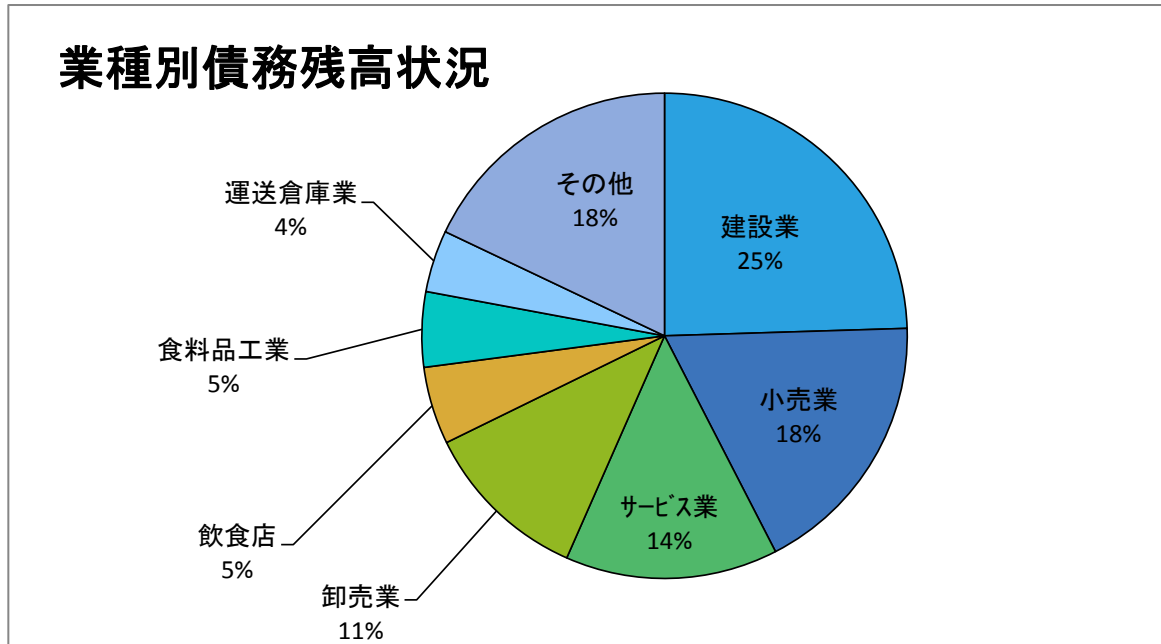

## ■業種別代位弁済額

- ・業種別代位弁済状況＝代位弁済額を業種別にグラフ化したものです。
- ・製造業の代位弁済額は、1億45百万円(対前年同期比74.9%)、非製造業の代位弁済額は、10億43百万円(同108.7%)でした。

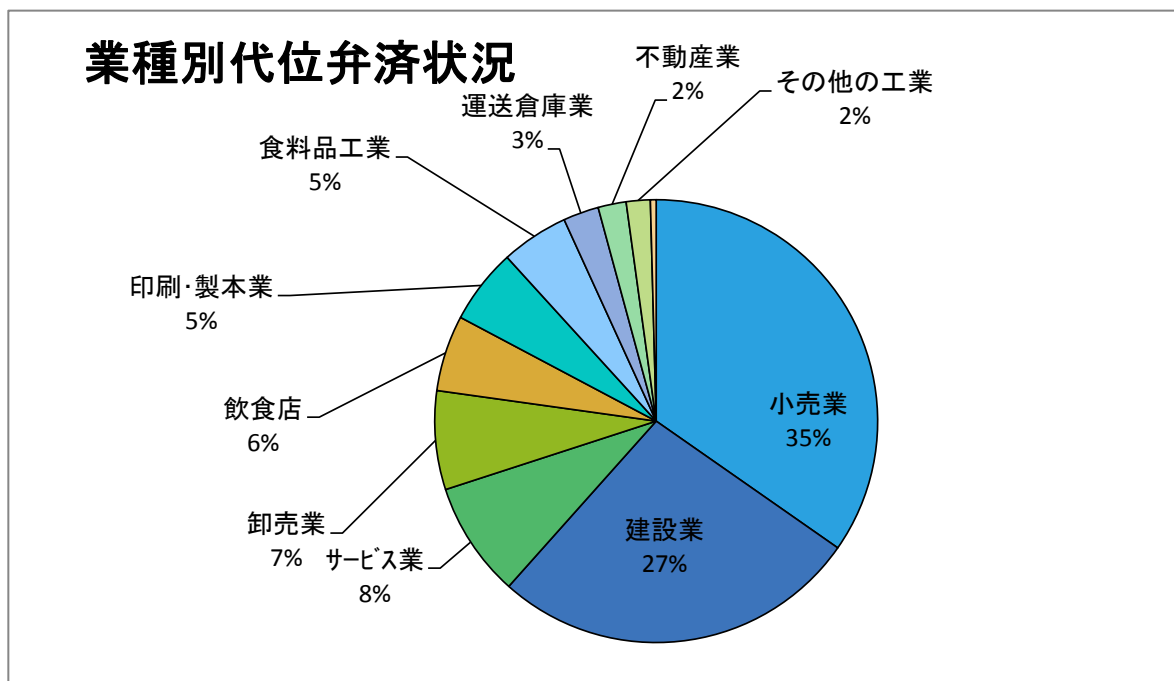

## ■制度別保証承諾状況

- ・制度別保証承諾状況＝保証承諾額を制度別にグラフ化したものです。
- ・協会制度保証の保証承諾額は、67億84百万円(対前年同期比203.2%)、県制度保証の保証承諾額は、33億55百万円(同112.1%)、市町村制度保証の保証承諾額はありませんでした。
- ・保証承諾の上位3制度は、①無担保当座貸越根保証「リード5000」24億92百万円、②円安等対策資金19億万円、③無担保・無保証人当座貸越根保証「プレミア」15億43百万円となっています。

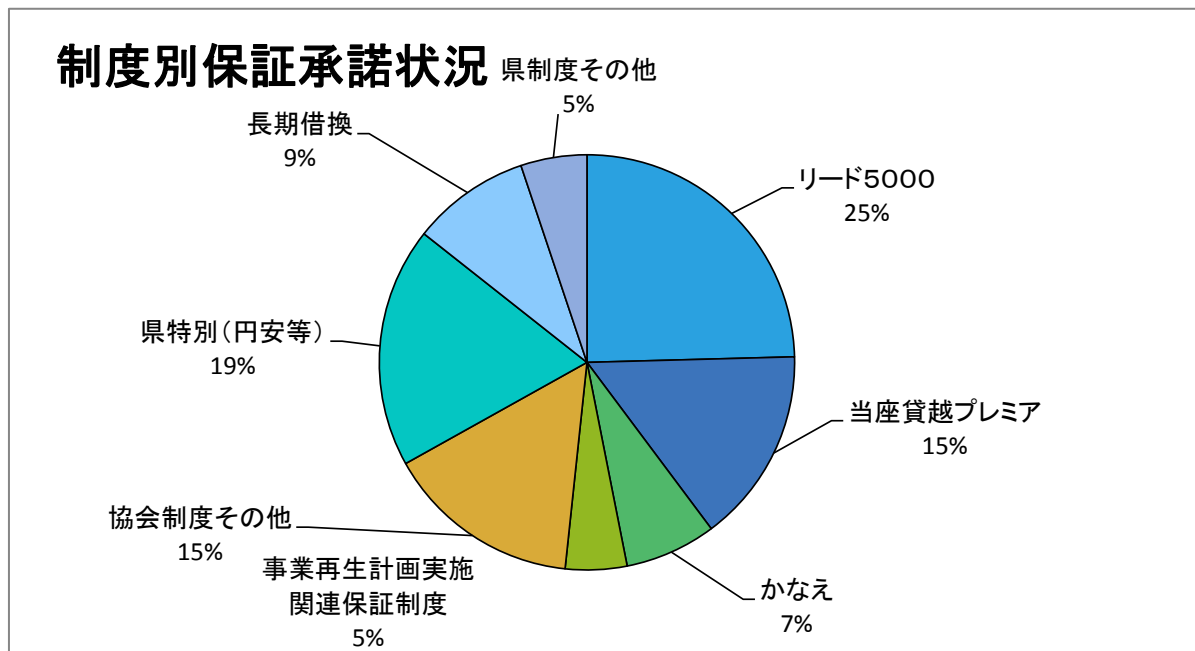

## ■制度別保証債務残高状況

- ・制度別保証債務残高状況＝保証債務残高を制度別にグラフ化したものです。
- ・協会制度保証の保証債務残高は、638億62百万円(対前年同期比95.8%)、県制度保証の保証債務残高は、1,006億3百万円(同90.3%)、市町村制度保証の保証債務残高は、23百万円(同76.0%)でした。
- ・保証債務残高の上位3制度は、①県資金繰り安定化対応保証391億9百万円、②県資金繰り円滑化支援緊急資金250億43百万円、③経営改善長期借換資金134億41百万円となっています。

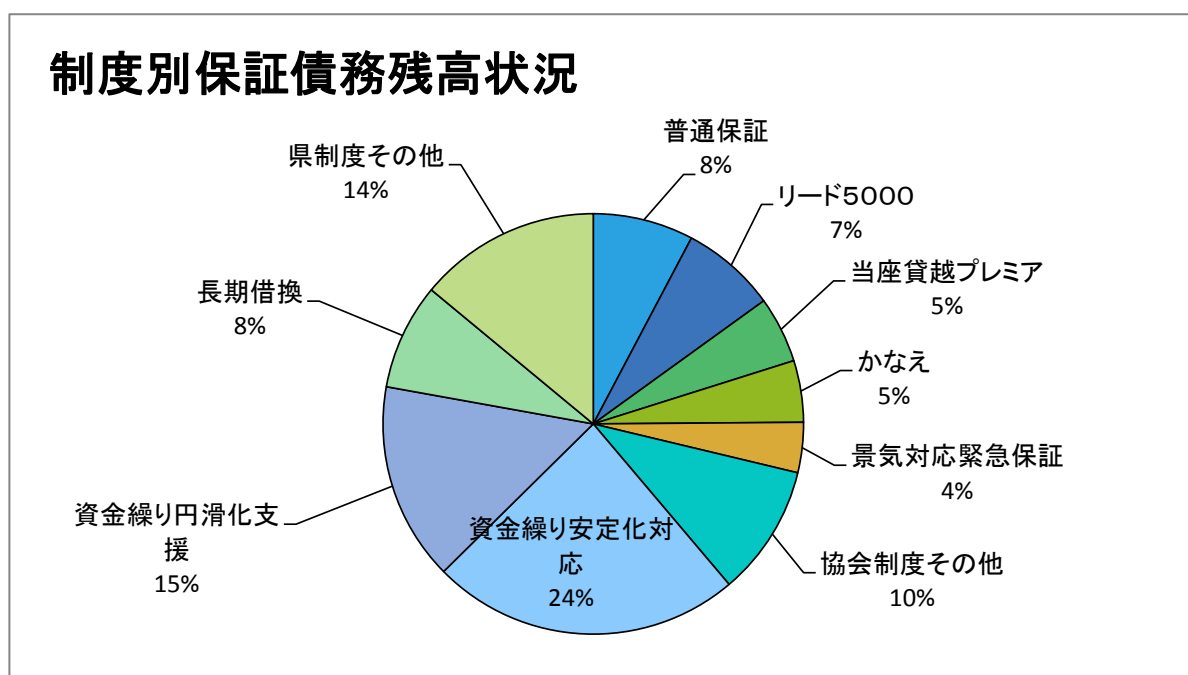

## ■制度別代位弁済状況

- ・制度別代位弁済状況＝代位弁済額を制度別にグラフ化したものです。
- ・協会制度保証の代位弁済額は、3億55百万円(対前年同期比152.2%)、県制度保証の代位弁済額は、8億33百万円(同90.6%)、市町村制度保証の代位弁済はありませんでした。
- ・代位弁済額の上位3制度は、①県資金繰り円滑化支援緊急資金2億56百万円、②普通保証2億51百万円、③県資金繰り安定化対応保証2億42百万円となっています。

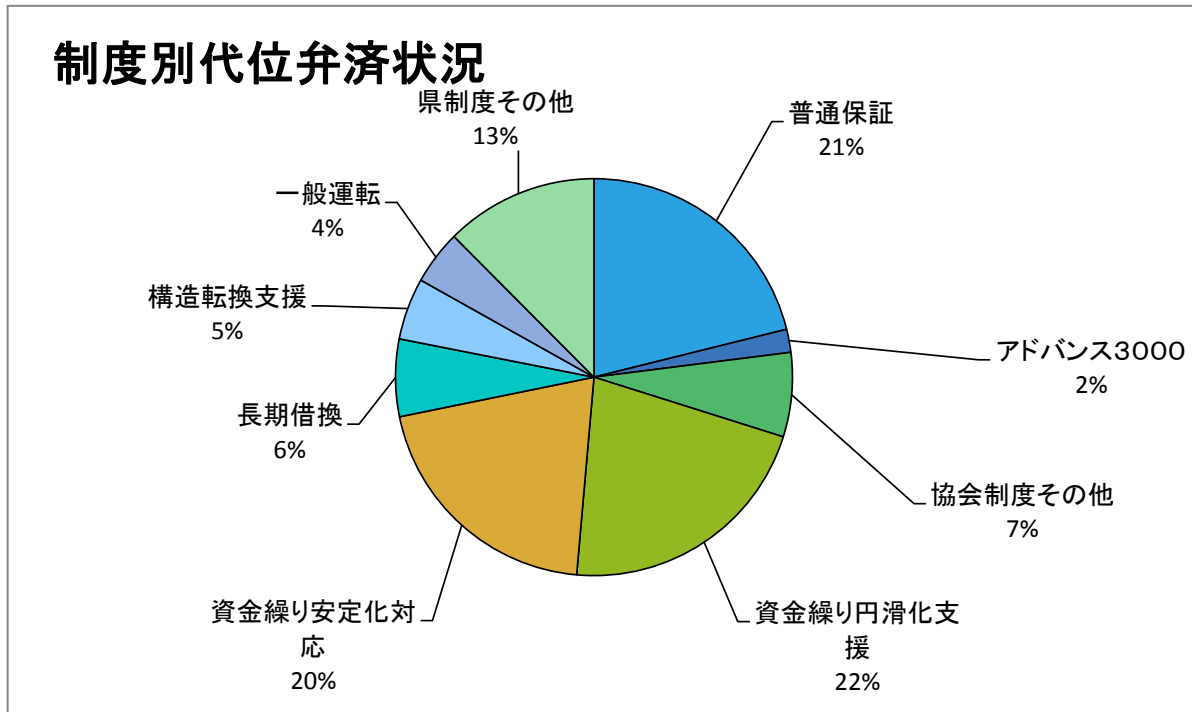

- ・以下には、地区別の保証承諾状況、保証債務残高状況、代位弁済状況をグラフ化していますので、ご覧になってください。

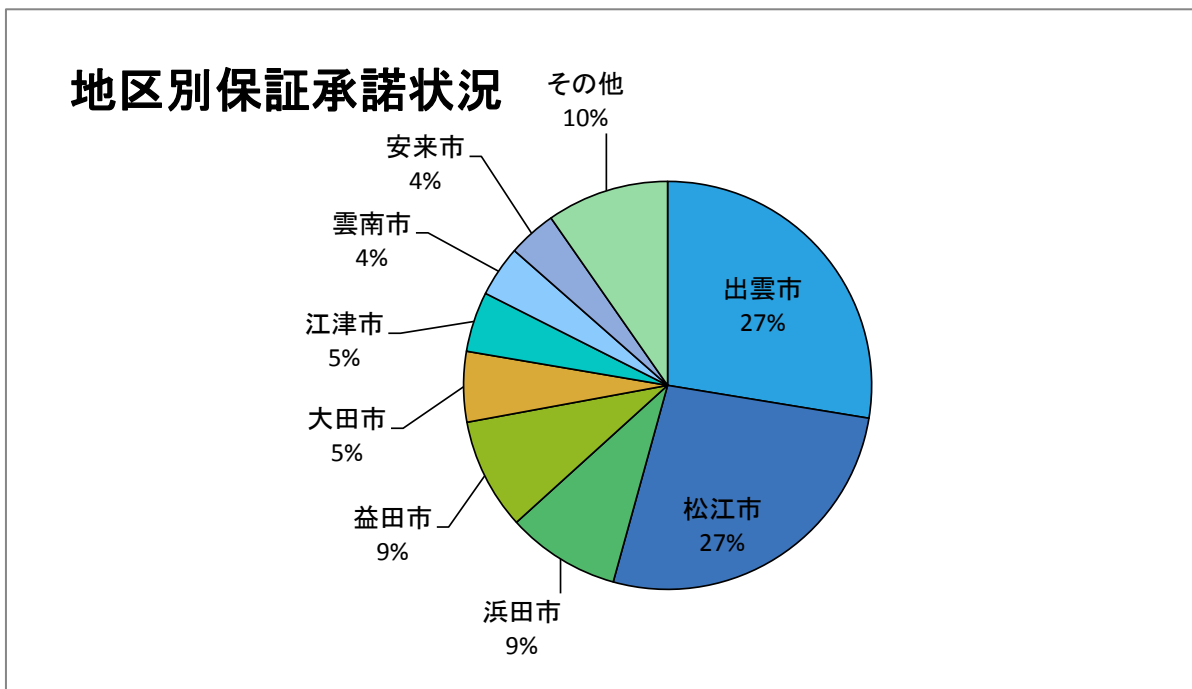

## 地区別保証債務残高状況

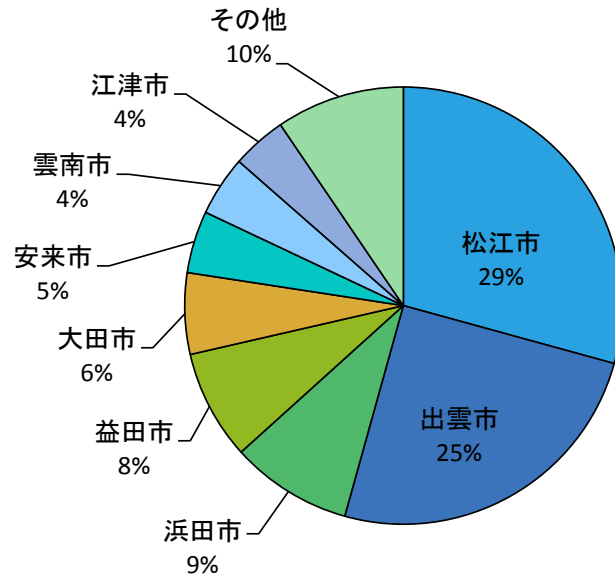

## 地区別代位弁済状況

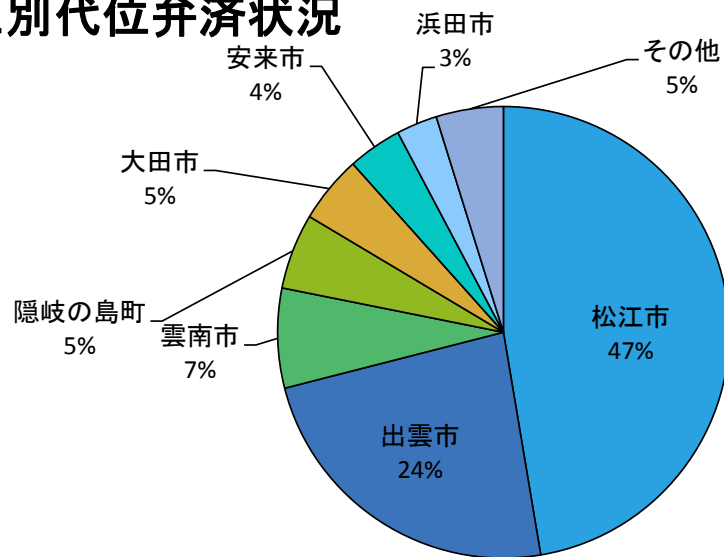



## 事業概況

(平成27年6月)

(単位:千円)

当月中					当月末				
件数	金額	前年比			件数	金額	前年比		
		件数	金額				件数	金額	
				申込	期首繰越	19	305,000	237.50	627.57
283	4,446,370	131.02	143.29		当期中	758	10,399,507	125.91	145.92
0	0	-	-	拒絶		0	0	-	-
2	78,000	100.00	1114.29	申込取消		5	113,000	71.43	111.88
	2,500		24.30	査定減額			3,300		17.56
				調査中		23	449,600	52.27	62.18
				承諾	期首繰越	14,525	171,468,837	95.64	92.89
281	4,209,070	139.80	156.74		当期中	749	10,138,607	133.99	160.10
1	20,000	-	-	保証後取消		1	20,000	-	-
356	5,737,884	161.82	170.70	償還		902	14,617,869	131.68	139.94
31	356,642	75.61	68.59	代位弁済(元金)		112	1,181,552	100.00	103.15
				貸付報告未着		65	1,300,070	110.17	103.13
				保証債務残高		14,194	164,487,952	95.33	92.37
				代位弁済	期首繰越	467	1,760,390	126.56	123.23
31	356,642	75.61	68.59		元金	112	1,181,552	100.00	103.15
	1,639		47.87		当期中 利息		5,911		81.85
31	358,281	75.61	68.45	計	112	1,187,463	100.00	103.01	
	2,560	-	13.30	回収			86,742	-	403.73
0	0	-	-	償却		0	0	-	-
				求償権残高		578	2,861,112	121.17	111.77

金融機関別保証状況

(平成27年6月)

(単位:千円・%)

当月承諾				当期承諾					債務残高				当期待弁			
件数	金額	構成比	前年比	件数	金額	構成比	前年比		件数	金額	構成比	前年比	件数	金額	構成比	前年比
0	0	0.00	-	0	0	0.00	-	みずほ銀行	31	656,721	0.40	103.98	0	0	0.00	-
0	0	0.00	-	1	13,000	0.13	26.00	三菱東京UFJ銀行	18	514,706	0.31	98.86	0	0	0.00	-
0	0	0.00	-	0	0	0.00	-	りそな銀行	7	224,856	0.14	92.19	0	0	0.00	-
0	0	0.00	-	1	13,000	0.13	21.67	(小計)	56	1,396,283	0.85	100.01	0	0	0.00	-
110	1,937,600	46.03	147.31	314	4,967,317	48.99	171.89	山陰合同銀行	5,968	80,801,783	49.12	92.66	57	676,949	57.01	114.45
5	76,000	1.81	96.57	20	220,300	2.17	85.49	鳥取銀行	360	4,542,689	2.76	96.29	0	0	0.00	-
5	67,220	1.60	1344.40	10	168,720	1.66	203.28	山口銀行	94	1,794,058	1.09	99.94	0	0	0.00	-
1	30,000	0.71	-	2	34,000	0.34	850.00	広島銀行	24	274,645	0.17	103.98	0	0	0.00	-
0	0	0.00	-	0	0	0.00	-	中国銀行	2	47,639	0.03	92.74	0	0	0.00	-
121	2,110,820	50.15	150.88	346	5,390,337	53.17	166.65	(小計)	6,448	87,460,814	53.17	93.01	57	676,949	57.01	105.55
39	594,810	14.13	116.54	77	923,700	9.11	111.29	島根銀行	1,963	18,497,513	11.25	87.02	21	262,305	22.09	97.07
39	594,810	14.13	116.54	77	923,700	9.11	111.29	(小計)	1,963	18,497,513	11.25	87.02	21	262,305	22.09	97.07
0	0	0.00	-	0	0	0.00	-	住友信託銀行	0	0	0.00	-	0	0	0.00	-
0	0	0.00	-	0	0	0.00	-	(小計)	0	0	0.00	-	0	0	0.00	-
0	0	0.00	-	0	0	0.00	-	あおぞら銀行	0	0	0.00	-	0	0	0.00	-
0	0	0.00	-	0	0	0.00	-	(小計)	0	0	0.00	-	0	0	0.00	-
15	107,500	2.55	60.98	52	446,000	4.40	118.46	しまね信用金庫	953	7,410,341	4.51	89.79	17	99,066	8.34	1013.26
17	224,500	5.33	440.20	37	336,300	3.32	242.82	米子信用金庫	521	5,002,280	3.04	92.67	1	6,603	0.56	7.29
46	704,220	16.73	189.92	116	1,713,160	16.90	159.24	島根中央信用金庫	2,093	23,009,876	13.99	93.77	11	80,565	6.78	79.21
19	215,260	5.11	354.75	57	673,560	6.64	166.52	日本海信用金庫	935	10,079,655	6.13	96.58	2	12,934	1.09	56.40
12	144,500	3.43	593.43	32	371,030	3.66	599.89	西中国信用金庫	349	3,418,748	2.08	94.70	0	0	0.00	-
0	0	0.00	-	0	0	0.00	-	信金中央金庫	0	0	0.00	-	0	0	0.00	-
109	1,395,980	33.17	204.35	294	3,540,050	34.92	172.08	(小計)	4,851	48,920,900	29.74	93.65	31	199,168	16.77	88.53
7	57,700	1.37	89.46	18	144,300	1.42	157.36	島根益田信用組合	556	3,978,863	2.42	89.40	0	0	0.00	-
0	0	0.00	-	0	0	0.00	-	朝銀西信用組合	0	0	0.00	-	0	0	0.00	-
0	0	0.00	-	0	0	0.00	-	信用組合広島商銀	0	0	0.00	-	0	0	0.00	-
7	57,700	1.37	89.46	18	144,300	1.42	157.36	(小計)	556	3,978,863	2.42	89.40	0	0	0.00	-
5	49,760	1.18	270.91	11	122,220	1.21	206.56	商工組合中央金庫	245	3,780,393	2.30	90.78	3	49,041	4.13	302.83
0	0	0.00	-	0	0	0.00	-	日本政策金融公庫	0	0	0.00	-	0	0	0.00	-
0	0	0.00	-	0	0	0.00	-	日本政策投資銀行	0	0	0.00	-	0	0	0.00	-
5	49,760	1.18	270.91	11	122,220	1.21	206.56	(小計)	245	3,780,393	2.30	90.78	3	49,041	4.13	302.83
0	0	0.00	-	0	0	0.00	-	中国労働金庫	0	0	0.00	-	0	0	0.00	-
0	0	0.00	-	0	0	0.00	-	(小計)	0	0	0.00	-	0	0	0.00	-
0	0	0.00	-	0	0	0.00	-	島根県信用農業協同組合連合会	0	0	0.00	-	0	0	0.00	-
0	0	0.00	-	2	5,000	0.05	-	島根県農業協同組合	75	453,186	0.28	84.60	0	0	0.00	-
0	0	0.00	-	2	5,000	0.05	-	(小計)	75	453,186	0.28	84.60	0	0	0.00	-
0	0	0.00	-	0	0	0.00	-	JFしまね漁業協同組合	0	0	0.00	-	0	0	0.00	-
0	0	0.00	-	0	0	0.00	-	(小計)	0	0	0.00	-	0	0	0.00	-
0	0	0.00	-	0	0	0.00	-	産業再生機構	0	0	0.00	-	0	0	0.00	-
0	0	0.00	-	0	0	0.00	-	(小計)	0	0	0.00	-	0	0	0.00	-
281	4,209,070	100.00	156.74	749	10,138,607	100.00	160.10	合計	14,194	164,487,952	100.00	92.37	112	1,187,463	100.00	103.01

## 業種別保証状況 (平成27年6月)

(単位:千円・%)

当月承諾				当期承諾					債務残高				当期待弁			
件数	金額	構成比	前年比	件数	金額	構成比	前年比		件数	金額	構成比	前年比	件数	金額	構成比	前年比
18	358,800	8.52	384.57	32	484,200	4.78	190.11	食料品工業	485	8,247,340	5.01	94.05	8	58,493	4.93	70.20
0	0	0.00	-	2	5,000	0.05	5.24	繊維品工業	154	2,088,329	1.27	79.98	0	0	0.00	-
3	40,000	0.95	50.00	6	79,000	0.78	36.92	木材・木製品工業	124	2,100,302	1.28	88.56	0	0	0.00	-
1	4,000	0.10	80.00	4	15,900	0.16	75.71	家具・建具工業	120	796,794	0.48	81.75	0	0	0.00	-
3	58,000	1.38	-	4	68,000	0.67	-	紙工業	22	253,050	0.15	92.61	0	0	0.00	-
1	8,000	0.19	160.00	3	14,000	0.14	109.20	印刷・製本業	100	2,127,120	1.29	86.85	3	65,211	5.49	-
0	0	0.00	-	0	0	0.00	-	化学工業	2	34,266	0.02	80.20	0	0	0.00	-
0	0	0.00	-	0	0	0.00	-	石油石炭製品工業	6	170,073	0.10	93.60	0	0	0.00	-
1	5,000	0.12	-	3	62,200	0.61	124.40	ゴム・プラスチック工業	32	833,821	0.51	97.07	0	0	0.00	-
0	0	0.00	-	0	0	0.00	-	皮革工業	2	46,323	0.03	88.12	0	0	0.00	-
1	50,000	1.19	384.62	5	86,300	0.85	575.33	窯業	116	2,197,911	1.34	87.11	0	0	0.00	-
3	103,350	2.46	179.74	5	158,350	1.56	76.31	機械工業	219	3,770,552	2.29	85.04	0	0	0.00	-
3	101,000	2.40	36.93	4	131,000	1.29	46.05	電気機器工業	90	1,851,183	1.13	97.39	0	0	0.00	-
2	55,000	1.31	-	3	255,000	2.52	5100.00	車輜工業	46	1,066,270	0.65	89.94	0	0	0.00	-
0	0	0.00	-	0	0	0.00	-	船舶工業	34	327,699	0.20	90.28	0	0	0.00	-
3	38,000	0.90	23.17	8	132,000	1.30	67.01	金属工業	166	2,592,929	1.58	94.55	0	0	0.00	-
9	85,200	2.02	370.43	22	147,700	1.46	156.63	その他の工業	465	3,597,722	2.19	92.23	1	20,806	1.75	69.57
48	906,350	21.53	116.60	101	1,638,650	16.16	110.21	(製造業計)	2,183	32,101,684	19.52	90.09	12	144,510	12.17	74.87
1	2,000	0.05	-	2	3,700	0.04	46.25	農林漁業	33	202,955	0.12	124.33	0	0	0.00	-
2	70,000	1.66	-	5	200,000	1.97	-	鉱業	49	928,882	0.56	87.87	0	0	0.00	-
75	1,120,620	26.62	168.12	199	2,800,910	27.63	199.35	建設業	3,488	40,310,609	24.51	92.04	24	319,329	26.89	163.27
13	219,200	5.21	150.36	46	840,550	8.29	130.56	卸売業	1,147	18,340,095	11.15	93.90	8	85,570	7.21	226.13
58	988,160	23.48	140.73	165	2,300,737	22.69	164.19	小売業	2,827	29,491,295	17.93	92.69	25	412,075	34.70	130.79
20	187,400	4.45	190.64	59	418,100	4.12	149.43	飲食店	1,242	8,508,965	5.17	91.57	13	65,943	5.55	152.38
12	162,000	3.85	169.34	32	465,060	4.59	176.65	運送倉庫業	549	6,796,908	4.13	94.98	8	30,857	2.60	-
41	393,740	9.35	213.47	118	1,148,800	11.33	168.92	サービス業	2,322	23,286,584	14.16	92.33	17	99,915	8.41	31.35
7	90,800	2.16	597.37	14	225,100	2.22	148.88	不動産業	274	3,397,042	2.07	93.75	3	24,288	2.05	49.36
4	68,800	1.63	-	8	97,000	0.96	729.32	その他産業	80	1,122,933	0.68	144.29	2	4,976	0.42	-
233	3,302,720	78.47	173.09	648	8,499,957	83.84	175.41	(非製造業)	12,011	132,386,268	80.48	92.94	100	1,042,953	87.83	108.67
281	4,209,070	100.00	156.74	749	10,138,607	100.00	160.10	合計	14,194	164,487,952	100.00	92.37	112	1,187,463	100.00	103.01

地区別保証状況 (平成27年6月)

(単位:千円・%)

当月承諾				当期承諾					債務残高				当期待弁			
件数	金額	構成比	前年比	件数	金額	構成比	前年比		件数	金額	構成比	前年比	件数	金額	構成比	前年比
69	927,600	22.04	118.89	185	2,419,117	23.86	126.59	松江市	4,172	48,137,812	29.27	91.34	52	562,406	47.36	102.12
26	474,820	11.28	360.86	72	1,173,520	11.57	212.56	浜田市	1,133	14,791,701	8.99	93.14	5	34,761	2.93	37.87
63	1,123,660	26.70	142.38	176	2,643,320	26.07	169.50	出雲市	3,291	41,197,284	25.05	92.73	20	280,976	23.66	133.53
33	293,720	6.98	291.39	73	963,890	9.51	246.33	益田市	1,225	13,321,454	8.10	97.40	0	0	0.00	-
22	385,520	9.16	313.43	43	675,410	6.66	130.64	大田市	796	9,879,379	6.01	88.61	9	57,297	4.83	107.17
17	253,600	6.03	64.43	41	375,100	3.70	72.11	安来市	664	7,567,455	4.60	92.62	4	45,972	3.87	58.40
8	111,300	2.64	315.30	33	504,600	4.98	514.90	江津市	581	6,653,016	4.04	95.34	2	7,837	0.66	84.16
12	162,800	3.87	175.81	37	403,400	3.98	174.77	雲南市	758	7,296,345	4.44	94.56	6	84,834	7.14	445.79
250	3,733,020	88.69	152.60	660	9,158,357	90.33	158.45	(市計)	12,620	148,844,446	90.49	92.62	98	1,074,083	90.45	98.98
4	30,800	0.73	95.36	12	121,300	1.20	190.13	奥出雲町	226	2,145,533	1.30	73.47	3	8,652	0.73	-
4	30,800	0.73	95.36	12	121,300	1.20	190.13	(仁多郡)	226	2,145,533	1.30	73.47	3	8,652	0.73	-
4	96,000	2.28	1745.45	10	134,100	1.32	1117.50	飯南町	128	1,376,834	0.84	92.83	1	2,077	0.17	26.33
4	96,000	2.28	1745.45	10	134,100	1.32	1117.50	(飯石郡)	128	1,376,834	0.84	92.83	1	2,077	0.17	26.33
3	23,800	0.57	264.44	5	49,600	0.49	250.51	川本町	90	639,081	0.39	91.53	0	0	0.00	-
1	5,000	0.12	21.74	6	33,000	0.33	143.48	美郷町	79	714,923	0.43	94.58	0	0	0.00	-
5	74,800	1.78	163.32	8	88,200	0.87	65.67	邑南町	187	1,986,166	1.21	97.34	3	17,884	1.51	-
9	103,600	2.46	133.16	19	170,800	1.68	96.44	(邑智郡)	356	3,340,170	2.03	95.58	3	17,884	1.51	-
5	165,000	3.92	970.59	11	204,000	2.01	769.81	津和野町	212	2,199,751	1.34	93.36	2	17,765	1.50	-
1	10,000	0.24	27.40	10	149,410	1.47	152.46	吉賀町	128	1,351,965	0.82	93.03	1	2,816	0.24	16.46
6	175,000	4.16	327.10	21	353,410	3.49	283.86	(鹿足郡)	340	3,551,716	2.16	93.23	3	20,581	1.73	120.31
7	20,650	0.49	33.31	22	131,640	1.30	161.52	隠岐の島町	389	4,118,900	2.50	91.38	4	64,186	5.41	150.92
0	0	0.00	-	1	5,000	0.05	20.16	海士町	54	218,740	0.13	94.93	0	0	0.00	-
0	0	0.00	-	2	4,000	0.04	5.81	西ノ島町	63	598,268	0.36	95.88	0	0	0.00	-
0	0	0.00	-	1	10,000	0.10	-	知夫村	10	77,610	0.05	103.49	0	0	0.00	-
7	20,650	0.49	29.50	26	150,640	1.49	85.98	(隠岐郡)	516	5,013,518	3.05	92.22	4	64,186	5.41	150.92
30	426,050	10.12	178.19	88	930,250	9.18	168.34	(郡計)	1,566	15,427,771	9.38	89.99	14	113,380	9.55	167.91
1	50,000	1.19	-	1	50,000	0.49	-	(県外)	8	215,735	0.13	94.77	0	0	0.00	-
281	4,209,070	100.00	156.74	749	10,138,607	100.00	160.10	合計	14,194	164,487,952	100.00	92.37	112	1,187,463	100.00	103.01

※平成23年8月1日に松江市と合併した東出雲町の実績は、「松江市」に計上しています

※平成23年10月1日に出雲市と合併した斐川町の実績は、「出雲市」に計上しています

制度別保証状況 (平成27年6月)

(単位:千円・%)

当月承諾				当期承諾				債務残高				当期代弁				
件数	金額	構成比	前年比	件数	金額	構成比	前年比	件数	金額	構成比	前年比	件数	金額	構成比	前年比	
5	103,800	2.47	183.82	18	341,227	3.37	194.69	普通保証	616	12,712,011	7.73	98.27	17	250,841	21.12	430.06
0	0	0.00	-	0	0	0.00	-	根保証	2	20,681	0.01	45.96	0	0	0.00	-
0	0	0.00	-	0	0	0.00	-	無担保追認	2	6,913	0.00	91.10	0	0	0.00	-
0	0	0.00	-	0	0	0.00	-	アップ500小企業追認	36	60,875	0.04	65.06	1	3,187	0.27	38.46
3	48,000	1.14	92.31	8	123,000	1.21	97.62	アドバンス3000	12	199,436	0.12	63.25	4	22,331	1.88	-
0	0	0.00	-	0	0	0.00	-	ごうぎんクイック	36	171,593	0.10	73.28	2	5,797	0.49	37.46
0	0	0.00	-	0	0	0.00	-	しまぎんサポート	14	43,799	0.03	77.05	0	0	0.00	-
0	0	0.00	-	0	0	0.00	-	島銀・活力II	1	1,395	0.00	72.09	0	0	0.00	-
1	6,000	0.14	-	1	6,000	0.06	-	島中タイムリー	4	18,130	0.01	227.48	0	0	0.00	-
0	0	0.00	-	0	0	0.00	-	日信インパクト	2	18,497	0.01	194.73	0	0	0.00	-
0	0	0.00	-	0	0	0.00	-	しまね信金スイフト	4	18,046	0.01	57.50	0	0	0.00	-
0	0	0.00	-	0	0	0.00	-	にししんワーク	1	3,003	0.00	17.96	0	0	0.00	-
3	10,000	0.24	43.48	9	137,000	1.35	100.00	当座貸越	99	1,777,000	1.08	56.52	0	0	0.00	-
0	0	0.00	-	0	0	0.00	-	長期経営資金	21	608,923	0.37	85.50	0	0	0.00	-
25	132,000	3.14	107.76	67	294,000	2.90	97.35	カードローン	596	2,745,000	1.67	86.89	0	0	0.00	-
0	0	0.00	-	0	0	0.00	-	安定化(金融環境)	3	41,292	0.03	53.20	1	13,243	1.12	-
0	0	0.00	-	0	0	0.00	-	中堅企業特別	0	0	0.00	-	0	0	0.00	-
1	24,000	0.57	-	1	24,000	0.24	-	特定社債	16	792,000	0.48	215.22	0	0	0.00	-
5	169,600	4.03	151.43	8	205,600	2.03	106.64	流動資産担保	39	941,920	0.57	100.07	0	0	0.00	-
0	0	0.00	-	0	0	0.00	-	企業フォローアップ	10	524,724	0.32	94.92	0	0	0.00	-
0	0	0.00	-	0	0	0.00	-	サポートプラン	143	3,819,490	2.32	75.73	1	10,020	0.84	-
0	0	0.00	-	0	0	0.00	-	サポートプランII	78	2,510,096	1.53	85.95	0	0	0.00	-
18	480,000	11.40	90.57	55	1,543,000	15.22	167.90	当座貸越プレミア	415	8,379,000	5.09	100.45	0	0	0.00	-
66	1,261,500	29.97	720.86	138	2,492,000	24.58	398.08	リード5000	723	12,023,500	7.31	113.14	0	0	0.00	-
0	0	0.00	-	1	3,000	0.03	-	全国小口	59	114,715	0.07	64.44	3	13,569	1.14	1346.13
0	0	0.00	-	0	0	0.00	-	事業再生円滑化	0	0	0.00	-	0	0	0.00	-
0	0	0.00	-	0	0	0.00	-	事業再生保証	0	0	0.00	-	0	0	0.00	-
0	0	0.00	-	0	0	0.00	-	景気対応緊急保証	289	6,351,078	3.86	69.13	1	14,895	1.25	18.20
0	0	0.00	-	0	0	0.00	-	農商工等連携事業	0	0	0.00	-	0	0	0.00	-
0	0	0.00	-	0	0	0.00	-	予約保証	15	34,890	0.02	70.09	0	0	0.00	-
0	0	0.00	-	0	0	0.00	-	東日本大震災復興緊急	1	4,240	0.00	10.09	0	0	0.00	-
0	0	0.00	-	1	44,000	0.43	100.00	特定信用状	1	44,000	0.03	100.00	0	0	0.00	-
57	210,590	5.00	101.23	205	720,860	7.11	96.15	かな	2,660	7,801,603	4.74	104.17	12	20,786	1.75	55.03
0	0	0.00	-	0	0	0.00	-	経営力強化保証	3	24,568	0.01	-	0	0	0.00	-
0	0	0.00	-	0	0	0.00	-	あゆみ	22	51,276	0.03	204.78	0	0	0.00	-
0	0	0.00	-	0	0	0.00	-	経営者保証ガイドライン対応保証	0	0	0.00	-	0	0	0.00	-
4	40,600	0.96	-	15	485,650	4.79	-	事業再生計画実施関連保証制度	35	1,044,895	0.64	-	0	0	0.00	-
17	89,120	2.12	-	58	301,810	2.98	-	緑	155	716,918	0.44	-	0	0	0.00	-
1	19,200	0.46	-	4	62,400	0.62	-	翔	13	236,861	0.14	-	0	0	0.00	-
206	2,594,410	61.64	202.37	589	6,783,547	66.91	203.17	(小計)	6,126	63,862,368	38.82	95.80	42	354,669	29.87	152.21
1	5,000	0.12	-	2	32,000	0.32	246.15	一般設備	198	1,491,465	0.91	68.22	2	12,348	1.04	197.19
3	32,000	0.76	1066.67	4	36,000	0.36	109.09	一般運転	215	2,075,142	1.26	78.84	6	52,327	4.41	68.62
0	0	0.00	-	0	0	0.00	-	小規模企業育成	113	330,545	0.20	68.10	1	3,352	0.28	18.67
4	11,700	0.28	1170.00	12	35,500	0.35	90.79	小規模企業特別	278	449,979	0.27	81.96	4	9,468	0.80	181.38
0	0	0.00	-	0	0	0.00	-	特別目的	8	107,425	0.07	75.71	1	1,793	0.15	16.83
2	20,100	0.48	53.74	5	75,100	0.74	83.82	創業者支援	622	2,886,213	1.75	81.76	7	45,552	3.84	157.80
0	0	0.00	-	0	0	0.00	-	構造転換支援	144	3,569,017	2.17	71.65	2	59,772	5.03	486.54
0	0	0.00	-	0	0	0.00	-	再生支援	1	3,881	0.00	99.67	0	0	0.00	-
0	0	0.00	-	0	0	0.00	-	経営革新	34	522,323	0.32	84.11	0	0	0.00	-
0	0	0.00	-	0	0	0.00	-	環境整備	3	13,226	0.01	37.17	0	0	0.00	-
0	0	0.00	-	0	0	0.00	-	買物の場整備	2	65,786	0.04	90.46	0	0	0.00	-
0	0	0.00	-	0	0	0.00	-	おもてなし処整備	24	424,904	0.26	97.13	0	0	0.00	-
1	30,000	0.71	-	3	94,200	0.93	-	収益体質強化	92	1,871,771	1.14	91.20	0	0	0.00	-
0	0	0.00	-	0	0	0.00	-	長期経営	131	1,453,492	0.88	72.30	3	42,423	3.57	44.00
8	462,500	10.99	173.22	23	934,600	9.22	135.33	長期借換	384	13,440,957	8.17	131.51	2	74,842	6.30	-
1	10,560	0.25	2.96	6	232,160	2.29	56.51	経営力強化	81	4,388,215	2.67	221.03	2	19,372	1.63	-
0	0	0.00	-	0	0	0.00	-	県25年豪雨	6	69,211	0.04	91.98	0	0	0.00	-
0	0	0.00	-	0	0	0.00	-	消費税対策	6	47,094	0.03	313.96	0	0	0.00	-
54	1,026,800	24.39	-	104	1,899,500	18.74	-	県特別(円安等)	95	1,840,889	1.12	-	0	0	0.00	-
0	0	0.00	-	0	0	0.00	-	緊急支援	7	74,065	0.05	80.54	1	13,643	1.15	-
0	0	0.00	-	0	0	0.00	-	セーフティネット	3	56,686	0.03	62.88	0	0	0.00	-
0	0	0.00	-	0	0	0.00	-	資金繰り円滑化支援	2,940	25,042,696	15.22	70.28	22	255,674	21.53	81.97
0	0	0.00	-	0	0	0.00	-	資金繰り安定化対応	2,604	39,108,947	23.78	93.90	17	242,228	20.40	97.66
0	0	0.00	-	0	0	0.00	-	東日本大震災緊急対策資金	51	927,813	0.56	66.83	0	0	0.00	-
1	16,000	0.38	-	1	16,000	0.16	-	環境資金	9	95,274	0.06	89.64	0	0	0.00	-
0	0	0.00	-	0	0	0.00	-	県その他	12	245,612	0.15	70.74	0	0	0.00	-
75	1,614,660	38.36	115.05	160	3,355,060	33.09	112.07	(小計)	8,063	100,602,628	61.16	90.32	70	832,794	70.13	90.55
0	0	0.00	-	0	0	0.00	-	松江市テナント事業	3	14,614	0.01	76.60	0	0	0.00	-
0	0	0.00	-	0	0	0.00	-	安来市	2	8,342	0.01	74.90	0	0	0.00	-
0	0	0.00	-	0	0	0.00	-	市町村その他	0	0	0.00	-	0	0	0.00	-
0	0	0.00	-	0	0	0.00	-	(小計)	5	22,956	0.01	75.98	0	0	0.00	-
281	4,209,070	100.00	156.74	749	10,138,607	100.00	160.10	合計	14,194	164,487,952	100.00	92.37	112	1,187,463	100.00	103.01

県小規模企業育成資金及び小規模企業特別資金地区別保証状況

(平成27年6月)

(単位:千円・%)

当月融資実行			当期融資実行				融資残高		
件数	金額	構成比	件数	金額	構成比		件数	金額	構成比
1	1,500	12.82	2	5,500	15.49	松江市	80	113,976	14.60
0	0	0.00	5	16,300	45.92	浜田市	54	116,150	14.88
0	0	0.00	0	0	0.00	出雲市	59	128,039	16.40
1	5,600	47.86	2	7,900	22.25	益田市	46	80,397	10.30
0	0	0.00	0	0	0.00	大田市	14	56,413	7.23
0	0	0.00	0	0	0.00	安来市	20	29,382	3.76
0	0	0.00	0	0	0.00	江津市	27	68,371	8.76
0	0	0.00	0	0	0.00	雲南市	24	48,643	6.23
2	7,100	60.68	9	29,700	83.66	(市計)	324	641,371	82.17
0	0	0.00	0	0	0.00	奥出雲町	5	10,642	1.36
0	0	0.00	0	0	0.00	(仁多郡)	5	10,642	1.36
0	0	0.00	0	0	0.00	飯南町	4	15,062	1.93
0	0	0.00	0	0	0.00	(飯石郡)	4	15,062	1.93
1	1,800	15.38	1	1,800	5.07	川本町	11	17,558	2.25
0	0	0.00	0	0	0.00	美郷町	3	4,080	0.52
0	0	0.00	0	0	0.00	邑南町	15	26,521	3.40
1	1,800	15.38	1	1,800	5.07	(邑智郡)	29	48,159	6.17
0	0	0.00	0	0	0.00	津和野町	13	34,421	4.41
0	0	0.00	1	1,200	3.38	吉賀町	5	12,158	1.56
0	0	0.00	1	1,200	3.38	(鹿足郡)	18	46,579	5.97
1	2,800	23.93	1	2,800	7.89	隠岐の島町	11	18,711	2.40
0	0	0.00	0	0	0.00	海士町	0	0	0.00
0	0	0.00	0	0	0.00	西ノ島町	0	0	0.00
0	0	0.00	0	0	0.00	知夫村	0	0	0.00
1	2,800	23.93	1	2,800	7.89	(隠岐郡)	11	18,711	2.40
2	4,600	39.32	3	5,800	16.34	(郡計)	67	139,153	17.83
4	11,700	100.00	12	35,500	100.00	合計	391	780,524	100.00

※斡旋商工団体ベースで集計しています

※小規模企業育成資金及び小規模企業特別資金の合算値です。

※平成23年8月1日に松江市と合併した東出雲町の実績は、「松江市」に計上しています

※平成23年10月1日に出雲市と合併した斐川町の実績は、「出雲市」に計上しています

## 金額別保証状況

(平成27年6月)

(単位:千円・%)

	当月承諾				当期承諾			
	件数	金額	構成比	前年比	件数	金額	構成比	前年比
1,000千円以下	12	9,090	0.22	64.47	44	37,690	0.37	91.21
2,000 "	22	40,100	0.95	138.13	85	152,820	1.51	135.86
3,000 "	30	86,100	2.05	91.11	83	237,540	2.34	97.65
4,000 "	9	34,120	0.81	74.01	32	121,720	1.20	92.92
5,000 "	44	217,600	5.17	157.34	112	553,700	5.46	133.71
10,000 "	66	550,800	13.09	193.94	160	1,355,250	13.37	178.91
15,000 "	12	155,160	3.69	87.48	49	652,420	6.44	142.21
20,000 "	20	390,200	9.27	138.61	44	850,500	8.39	132.79
30,000 "	27	729,900	17.34	159.72	57	1,556,566	15.35	146.56
50,000 "	29	1,280,000	30.41	468.86	61	2,717,101	26.80	235.25
60,000 "	3	163,000	3.87	149.54	4	223,000	2.20	204.59
70,000 "	2	137,000	3.25	69.19	4	268,000	2.64	56.90
80,000 "	4	316,000	7.51	131.67	7	556,000	5.48	141.48
100,000 "	1	100,000	2.38	-	3	300,000	2.96	-
120,000 "	0	0	0.00	-	2	206,300	2.03	-
150,000 "	0	0	0.00	-	1	150,000	1.48	100.00
200,000 "	0	0	0.00	-	1	200,000	1.97	103.36
200,000千円超	0	0	0.00	-	0	0	0.00	-
合計	281	4,209,070	100.00	156.74	749	10,138,607	100.00	160.10

## 期間別保証状況

(平成27年6月)

(単位:千円・%)

	当月承諾				当期承諾			
	件数	金額	構成比	前年比	件数	金額	構成比	前年比
3ヵ月以内	5	18,000	0.43	38.71	11	103,500	1.02	164.29
6ヵ月 "	4	33,000	0.78	71.74	6	45,000	0.44	40.91
1ヵ年 "	9	254,400	6.04	221.22	17	384,400	3.79	115.85
2ヵ年 "	117	1,840,570	43.73	214.19	276	4,427,170	43.67	224.05
3ヵ年 "	6	9,820	0.23	185.98	19	53,720	0.53	65.85
4ヵ年 "	1	1,000	0.02	12.90	13	30,800	0.30	151.95
5ヵ年 "	21	98,500	2.34	108.40	89	408,837	4.03	143.80
7ヵ年 "	47	328,620	7.81	136.13	152	998,880	9.85	128.27
10ヵ年 "	60	1,157,560	27.50	115.07	130	2,406,700	23.74	116.33
10ヵ年超	11	467,600	11.11	174.93	36	1,279,600	12.62	207.09
合計	281	4,209,070	100.00	156.74	749	10,138,607	100.00	160.10

## 資金使途別保証状況

(平成27年6月)

(単位:千円・%)

	当月承諾				当期承諾			
	件数	金額	構成比	前年比	件数	金額	構成比	前年比
運 転	131	1,892,280	44.96	122.15	369	4,722,897	46.58	127.07
設 備	9	86,800	2.06	160.09	26	274,460	2.71	278.67
運転・設備	141	2,229,990	52.98	206.10	354	5,141,250	50.71	204.23
合計	281	4,209,070	100.00	156.74	749	10,138,607	100.00	160.10

## 新規・継続別保証状況

(平成27年6月)

(単位:千円・%)

	当月承諾				当期承諾			
	件数	金額	構成比	前年比	件数	金額	構成比	前年比
新 規	23	111,520	2.65	182.82	88	433,120	4.27	133.43
継 続	258	4,097,550	97.35	156.13	661	9,705,487	95.73	161.54
合計	281	4,209,070	100.00	156.74	749	10,138,607	100.00	160.10

本支店別保証状況 (平成27年6月)

(単位:千円・%)

		保証承諾						保証債務残高		
		当月中	構成比	前年比	当期中	構成比	前年比	当月末	構成比	前年比
本店	件数	113	40.21	120.21	311	41.52	120.08	6,467	45.56	94.67
	金額	1,491,450	35.43	108.53	3,603,657	35.54	123.71	71,498,428	43.47	91.03
出雲支店	件数	85	30.25	157.41	219	29.24	142.21	4,084	28.77	94.43
	金額	1,509,180	35.86	165.44	3,318,730	32.73	159.82	51,179,622	31.11	92.19
浜田支店	件数	43	15.3	134.38	124	16.56	136.26	2,073	14.60	96.24
	金額	689,720	16.39	281.89	1,848,920	18.24	223.52	24,794,034	15.07	94.02
益田支店	件数	40	14.23	190.48	95	12.68	172.73	1,570	11.06	99.37
	金額	518,720	12.32	336.18	1,367,300	13.49	265.08	17,015,868	10.34	96.47
計	件数	281	100.00	139.80	749	100.00	133.99	14,194	100.00	95.33
	金額	4,209,070	100.00	156.74	10,138,607	100.00	160.10	164,487,952	100.00	92.37

		代位弁済					
		当月中	構成比	前年比	当期中	構成比	前年比
本店	件数	15	48.39	60.00	70	62.50	109.38
	金額	159,852	44.62	51.84	768,128	64.69	109.91
出雲支店	件数	10	32.26	83.33	28	25.00	103.70
	金額	182,989	51.07	116.95	337,446	28.42	127.87
浜田支店	件数	5	16.13	125.00	11	9.82	110.00
	金額	12,624	3.52	21.55	61,308	5.16	60.64
益田支店	件数	1	3.23	-	3	2.68	27.27
	金額	2,816	0.79	-	20,581	1.73	23.17
計	件数	31	100.00	75.61	112	100.00	100.00
	金額	358,281	100.00	68.45	1,187,463	100.00	103.01



《 金融機関店舗別保証承諾順位表 》

(単位:百万円・%)

順位	前回 順位	金融機関名	店舗名	27年6月末		前年同期比	
				件数	金額	件数比	金額比
1	1	山陰合同銀行	出雲支店	27	775	180.0	342.5
2	5	山陰合同銀行	本店	26	429	216.7	413.9
3	4	山陰合同銀行	浜田支店	19	400	126.7	174.5
4	3	山陰合同銀行	益田支店	19	327	237.5	518.8
5	2	山陰合同銀行	北支店	24	303	126.3	132.1
6	8	山陰合同銀行	大田支店	13	276	86.7	134.2
7	7	山陰合同銀行	島根医大通支店	15	235	150.0	129.3
8	15	島根中央信用金庫	大田営業部	14	235	140.0	278.9
9	103	山陰合同銀行	三隅支店	5	232	250.0	838.3
10	29	西中国信用金庫	益田支店	18	222	200.0	932.2
11	10	島根中央信用金庫	本店営業部	15	212	150.0	223.8
12	97	島根中央信用金庫	松江北支店	5	170	166.7	340.8
13	18	山口銀行	益田支店	10	169	200.0	203.3
14	12	山陰合同銀行	平田支店	15	165	187.5	119.2
15	20	山陰合同銀行	大東支店	8	160	200.0	570.4
16	48	米子信用金庫	東出雲支店	17	158	242.9	181.0
17	28	山陰合同銀行	六日市支店	4	155	100.0	219.4
18	55	日本海信用金庫	都野津支店	6	144	600.0	407.8
19	43	島根中央信用金庫	出雲西支店	7	143	175.0	125.4
20	21	山陰合同銀行	古志原支店	14	139	175.0	192.6
21	40	島根銀行	出雲支店	8	135	200.0	408.5
22	46	島根銀行	益田支店	9	125	128.6	203.3
23	6	商工組合中央金庫	松江支店	11	122	220.0	206.6
24	17	島根中央信用金庫	小山支店	9	117	112.5	55.5
25	76	島根銀行	本店	5	115	166.7	908.3
26	42	島根銀行	浜田支店	5	113	250.0	883.3
27	13	山陰合同銀行	江津支店	11	113	220.0	318.7
28	22	島根銀行	安来支店	4	111	100.0	32.6
29	80	山陰合同銀行	赤名出張所	5	110	166.7	833.3
30	9	山陰合同銀行	津田支店	7	108	63.6	99.5
31	56	島根中央信用金庫	斐川東支店	8	101	200.0	146.7
32	14	山陰合同銀行	揖屋支店	4	100	200.0	54.1
33	30	日本海信用金庫	本店営業部	8	99	266.7	151.5
34	59	山陰合同銀行	出雲西支店	10	97	142.9	268.0
35	65	山陰合同銀行	津和野支店	3	97	100.0	606.3
36	64	島根中央信用金庫	南支店	7	96	350.0	387.5
37	16	島根銀行	西郷支店	15	93	187.5	219.2
38	95	しまね信用金庫	大東支店	7	87	87.5	227.4
39	38	山陰合同銀行	島大前支店	7	84	77.8	65.3
40	89	島根銀行	津田支店	6	84	200.0	836.0
41	136	島根中央信用金庫	温泉津支店	4	82	400.0	867.8
42	88	島根中央信用金庫	神門支店	5	81	500.0	810.0
43	41	鳥取銀行	松江支店	3	79	33.3	69.6
44	27	しまね信用金庫	本店	8	77	160.0	70.6
45	77	島根中央信用金庫	斐川支店	2	76	66.7	524.1
46	67	島根中央信用金庫	石見支店	2	75	28.6	148.5
47	39	日本海信用金庫	西支店	7	71	233.3	202.9
48	23	鳥取銀行	出雲支店	4	70	200.0	158.7
48	57	山陰合同銀行	木次支店	5	70	71.4	159.1
50	53	島根中央信用金庫	東支店	6	68	300.0	256.6

《 金融機関店舗別債務残高順位表 》

(単位:百万円・%)

順位	前回 順位	金融機関名	店舗名	27年6月末		前年度末比	
				件数	金額	件数比	金額比
1	1	山陰合同銀行	出雲支店	505	8,932	97.1	99.1
2	2	山陰合同銀行	北支店	575	6,935	96.6	94.8
3	3	山陰合同銀行	本店	384	6,798	99.0	95.0
4	4	山陰合同銀行	浜田支店	258	5,051	97.7	99.5
5	6	山陰合同銀行	益田支店	274	3,980	98.6	99.1
6	5	山陰合同銀行	平田支店	288	3,788	97.3	94.3
7	7	商工組合中央金庫	松江支店	245	3,780	99.6	98.1
8	10	山陰合同銀行	松江駅前支店	225	3,307	96.6	104.0
9	8	山陰合同銀行	島根医大通支店	249	3,157	97.3	96.6
10	9	山陰合同銀行	大田支店	214	3,126	96.0	96.0
11	11	山陰合同銀行	安来支店	211	3,024	98.1	97.4
12	12	島根中央信用金庫	大田営業部	232	2,991	98.7	98.9
13	13	島根中央信用金庫	本店営業部	241	2,768	99.2	100.7
14	14	山陰合同銀行	江津支店	191	2,492	103.2	99.6
15	15	島根銀行	西郷支店	252	2,362	100.0	95.8
16	16	島根中央信用金庫	小山支店	192	2,327	99.0	98.3
17	17	山陰合同銀行	津田支店	164	2,105	93.2	96.9
18	18	山陰合同銀行	島大前支店	164	2,061	95.9	95.0
19	20	山陰合同銀行	古志原支店	218	2,021	100.0	100.2
20	19	山陰合同銀行	揖屋支店	117	1,957	98.3	96.3
21	21	島根銀行	松江駅前支店	170	1,908	97.7	98.1
22	22	鳥取銀行	出雲支店	87	1,870	98.9	97.2
23	23	山陰合同銀行	西郷支店	138	1,830	98.6	96.6
24	24	西中国信用金庫	益田支店	166	1,750	98.2	98.9
25	25	山口銀行	益田支店	89	1,699	101.1	98.9
26	28	島根銀行	安来支店	116	1,659	100.0	99.3
27	26	山陰合同銀行	出雲西支店	177	1,624	100.0	95.5
28	29	日本海信用金庫	江津支店	136	1,619	102.3	99.8
29	27	島根銀行	本店	160	1,580	97.0	92.9
30	33	島根銀行	益田支店	143	1,551	97.3	101.0
31	31	日本海信用金庫	本店営業部	116	1,539	100.0	99.0
32	32	山陰合同銀行	玉造支店	87	1,526	100.0	98.2
33	30	米子信用金庫	東出雲支店	189	1,526	97.9	95.2
34	34	鳥取銀行	松江支店	116	1,485	96.7	98.5
35	36	島根益田信用組合	あけぼの支店	171	1,396	99.4	97.5
36	38	米子信用金庫	松江支店	132	1,382	100.8	98.4
37	37	しまね信用金庫	本店	155	1,341	95.1	93.9
38	35	島根銀行	出雲支店	127	1,340	91.4	90.9
39	39	米子信用金庫	安来支店	125	1,332	101.6	95.8
40	40	島根銀行	浜田支店	106	1,315	98.1	98.3
41	41	山陰合同銀行	大東支店	95	1,295	97.9	97.5
42	42	島根中央信用金庫	塩冶支店	75	1,288	100.0	99.1
43	44	島根中央信用金庫	出雲西支店	85	1,248	98.8	100.5
44	43	山陰合同銀行	莊原支店	97	1,224	101.0	96.0
45	45	日本海信用金庫	益田支店	136	1,157	99.3	97.9
46	49	日本海信用金庫	西支店	88	1,153	102.3	105.0
47	46	山陰合同銀行	木次支店	96	1,127	96.0	97.0
48	48	山陰合同銀行	直江支店	86	1,085	98.9	98.8
49	50	島根中央信用金庫	東支店	73	1,031	100.0	98.9
50	51	山陰合同銀行	掛合支店	91	969	101.1	97.1