

# 5月の業務概況

**保証承諾3,394百万円(前年同月比158.3%)**

**代位弁済 415百万円(前年同月比84.1%)**

## <保証承諾>

5月の保証承諾は 237件 3,394百万円(前年同月比158.3%)となり、前年を上回りました。

保証制度別では、協会一般保証が前年同月比214.2%、県制度保証が同85.0%となりました。

業種別では、製造業が前年同月比109.9%、非製造業が同173.9%となりました。上位3業種は、建設業(構成比31.3%)、小売業(同18.6%)、卸売業(同11.1%)となりました。

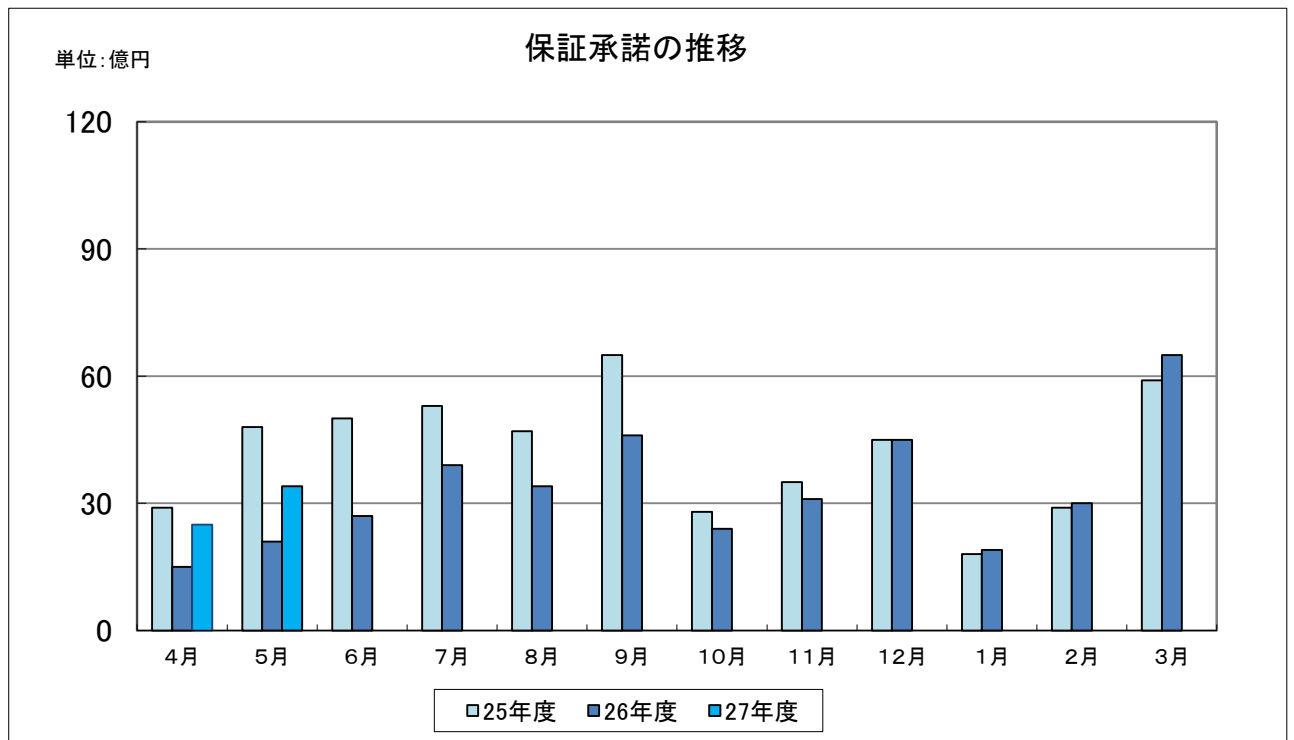

### <保証債務残高>

平成 27 年 5 月末の保証債務残高は、14,288 件、166,260 百万円（前年同月比、件数 95.6%、金額 92.6%）となりました。

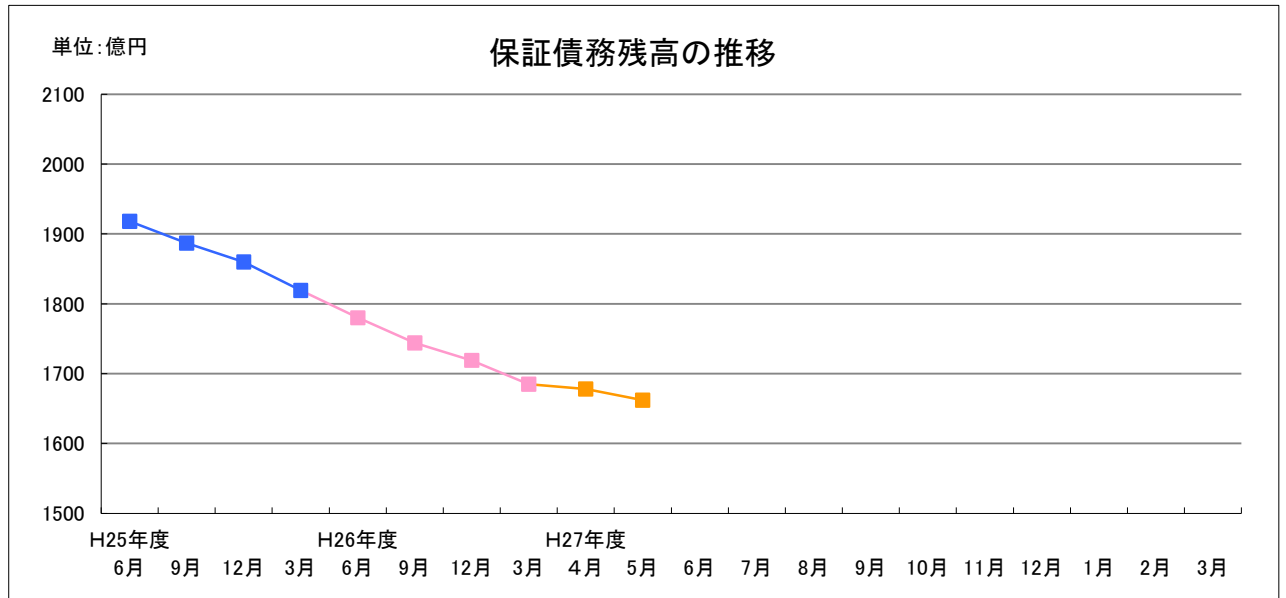

### <代位弁済>

5月の代位弁済は、46件、4,147百万円（前年同月比84.1%）となりました。業種別では、建設業158百万円（構成比38.1%）、小売業85百万円（構成比20.5%）、サービス業64百万円（構成比15.4%）と、この3業種で全体の74.0%を占めました。

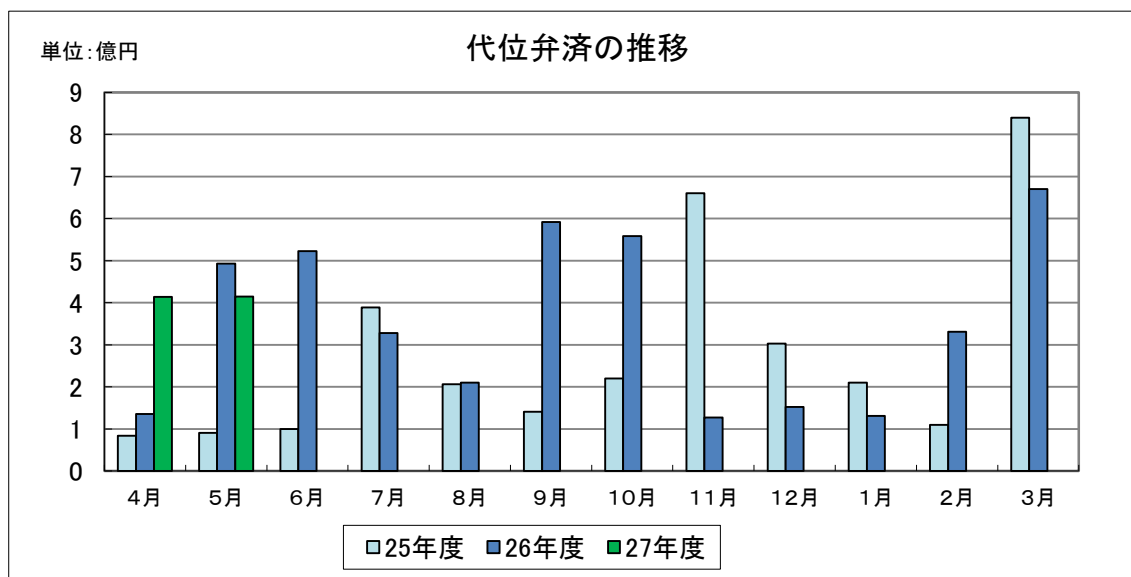

## 事業概況

(平成27年5月)

(単位:千円)

当月中					当月末				
件数	金額	前年比			件数	金額	前年比		
		件数	金額				件数	金額	
				申込	期首繰越	19	305,000	237.50	627.57
241	3,435,370	123.59	166.58		当期中	475	5,953,137	123.06	147.95
0	0	-	-	拒絶		0	0	-	-
1	15,000	100.00	214.29	申込取消		3	35,000	60.00	37.23
	0		-	査定減額			800		9.41
				調査中		23	292,800	74.19	90.71
				承諾	期首繰越	14,525	171,468,838	95.64	92.89
237	3,394,370	126.06	158.29		当期中	468	5,929,537	130.73	162.58
0	0	-	-	保証後取消		0	0	-	-
242	4,103,123	128.04	142.35	償還		546	8,879,985	117.42	125.34
46	411,659	100.00	83.98	代位弁済(元金)		81	824,910	114.08	131.87
				貸付報告未着		78	1,433,110	130.00	147.30
				保証債務残高		14,288	166,260,369	95.58	92.59
				代位弁済	期首繰越	467	1,760,391	126.56	123.23
46	411,659	100.00	83.98		元金	81	824,910	114.08	131.87
	3,061		111.35		当期中 利息		4,272		112.48
46	414,720	100.00	84.13	計	81	829,182	114.08	131.75	
	11,174	-	1410.86	回収			84,182	-	3774.98
0	0	-	-	償却		0	0	-	-
				求償権残高		548	2,505,389	125.11	121.88

金融機関別保証状況

(平成27年5月)

(単位:千円・%)

当月承諾				当期承諾					債務残高				当期待弁			
件数	金額	構成比	前年比	件数	金額	構成比	前年比		件数	金額	構成比	前年比	件数	金額	構成比	前年比
0	0	0.00	-	0	0	0.00	-	みずほ銀行	31	674,418	0.41	102.97	0	0	0.00	-
1	13,000	0.38	26.00	1	13,000	0.22	26.00	三菱東京UFJ銀行	17	512,225	0.31	107.09	0	0	0.00	-
0	0	0.00	-	0	0	0.00	-	りそな銀行	7	226,259	0.14	92.19	0	0	0.00	-
1	13,000	0.38	26.00	1	13,000	0.22	26.00	(小計)	55	1,412,902	0.85	102.48	0	0	0.00	-
102	1,713,050	50.47	183.04	204	3,029,717	51.10	192.42	山陰合同銀行	6,020	81,938,942	49.28	93.40	42	464,364	56.00	124.16
7	101,000	2.98	86.32	15	144,300	2.43	80.61	鳥取銀行	363	4,693,851	2.82	98.71	0	0	0.00	-
4	51,500	1.52	83.06	5	101,500	1.71	130.13	山口銀行	93	1,785,907	1.07	98.03	0	0	0.00	-
1	4,000	0.12	400.00	1	4,000	0.07	100.00	広島銀行	24	278,066	0.17	103.92	0	0	0.00	-
0	0	0.00	-	0	0	0.00	-	中国銀行	2	47,955	0.03	92.79	0	0	0.00	-
114	1,869,550	55.08	167.54	225	3,279,517	55.31	178.67	(小計)	6,502	88,744,721	53.38	93.78	42	464,364	56.00	113.30
17	161,750	4.77	87.34	38	328,890	5.55	102.92	島根銀行	1,979	18,669,132	11.23	86.63	16	213,504	25.75	168.85
17	161,750	4.77	87.34	38	328,890	5.55	102.92	(小計)	1,979	18,669,132	11.23	86.63	16	213,504	25.75	168.85
0	0	0.00	-	0	0	0.00	-	住友信託銀行	0	0	0.00	-	0	0	0.00	-
0	0	0.00	-	0	0	0.00	-	(小計)	0	0	0.00	-	0	0	0.00	-
0	0	0.00	-	0	0	0.00	-	あおぞら銀行	0	0	0.00	-	0	0	0.00	-
0	0	0.00	-	0	0	0.00	-	(小計)	0	0	0.00	-	0	0	0.00	-
14	168,500	4.96	300.89	37	338,500	5.71	169.08	しまね信用金庫	958	7,530,062	4.53	90.51	10	44,013	5.31	1028.10
6	67,500	1.99	143.62	20	111,800	1.89	127.77	米子信用金庫	523	5,070,022	3.05	91.75	1	6,603	0.80	55.90
40	615,000	18.12	152.70	70	1,008,940	17.02	143.10	島根中央信用金庫	2,100	22,969,030	13.82	92.78	9	61,044	7.36	89.97
23	266,500	7.85	103.50	38	458,300	7.73	133.30	日本海信用金庫	941	10,228,237	6.15	97.59	1	6,988	0.84	195.03
13	157,510	4.64	875.06	20	226,530	3.82	604.08	西中国信用金庫	348	3,349,671	2.01	92.58	0	0	0.00	-
0	0	0.00	-	0	0	0.00	-	信金中央金庫	0	0	0.00	-	0	0	0.00	-
96	1,275,010	37.56	163.20	185	2,144,070	36.16	156.04	(小計)	4,870	49,147,022	29.56	93.26	21	118,648	14.31	135.56
3	14,000	0.41	194.44	11	86,600	1.46	318.38	島根益田信用組合	559	4,022,327	2.42	88.51	0	0	0.00	-
0	0	0.00	-	0	0	0.00	-	朝銀西信用組合	0	0	0.00	-	0	0	0.00	-
0	0	0.00	-	0	0	0.00	-	信用組合広島商銀	0	0	0.00	-	0	0	0.00	-
3	14,000	0.41	194.44	11	86,600	1.46	318.38	(小計)	559	4,022,327	2.42	88.51	0	0	0.00	-
5	58,060	1.71	1209.58	6	72,460	1.22	177.60	商工組合中央金庫	247	3,804,655	2.29	90.36	2	32,665	3.94	590.79
0	0	0.00	-	0	0	0.00	-	日本政策金融公庫	0	0	0.00	-	0	0	0.00	-
0	0	0.00	-	0	0	0.00	-	日本政策投資銀行	0	0	0.00	-	0	0	0.00	-
5	58,060	1.71	1209.58	6	72,460	1.22	177.60	(小計)	247	3,804,655	2.29	90.36	2	32,665	3.94	590.79
0	0	0.00	-	0	0	0.00	-	中国労働金庫	0	0	0.00	-	0	0	0.00	-
0	0	0.00	-	0	0	0.00	-	(小計)	0	0	0.00	-	0	0	0.00	-
0	0	0.00	-	0	0	0.00	-	島根県信用農業協同組合連合会	0	0	0.00	-	0	0	0.00	-
1	3,000	0.09	-	2	5,000	0.08	-	島根県農業協同組合	76	459,610	0.28	84.72	0	0	0.00	-
1	3,000	0.09	-	2	5,000	0.08	-	(小計)	76	459,610	0.28	84.72	0	0	0.00	-
0	0	0.00	-	0	0	0.00	-	JFしまね漁業協同組合	0	0	0.00	-	0	0	0.00	-
0	0	0.00	-	0	0	0.00	-	(小計)	0	0	0.00	-	0	0	0.00	-
0	0	0.00	-	0	0	0.00	-	産業再生機構	0	0	0.00	-	0	0	0.00	-
0	0	0.00	-	0	0	0.00	-	(小計)	0	0	0.00	-	0	0	0.00	-
237	3,394,370	100.00	158.29	468	5,929,537	100.00	162.58	合計	14,288	166,260,369	100.00	92.59	81	829,181	100.00	131.75

## 業種別保証状況 (平成27年5月)

(単位:千円・%)

当月承諾				当期承諾					債務残高				当期待弁			
件数	金額	構成比	前年比	件数	金額	構成比	前年比		件数	金額	構成比	前年比	件数	金額	構成比	前年比
9	94,000	2.77	90.21	14	125,400	2.11	77.70	食料品工業	491	8,289,409	4.99	93.94	6	54,532	6.58	211.27
2	5,000	0.15	-	2	5,000	0.08	15.38	繊維品工業	154	2,104,924	1.27	80.25	0	0	0.00	-
2	25,000	0.74	18.66	3	39,000	0.66	29.10	木材・木製品工業	126	2,232,734	1.34	94.66	0	0	0.00	-
2	9,900	0.29	123.75	3	11,900	0.20	74.38	家具・建具工業	121	820,519	0.49	82.40	0	0	0.00	-
1	10,000	0.29	-	1	10,000	0.17	-	紙工業	24	260,422	0.16	91.75	0	0	0.00	-
1	4,000	0.12	53.33	2	6,000	0.10	76.73	印刷・製本業	103	2,205,582	1.33	89.33	1	6,603	0.80	-
0	0	0.00	-	0	0	0.00	-	化学工業	2	34,944	0.02	80.45	0	0	0.00	-
0	0	0.00	-	0	0	0.00	-	石油石炭製品工業	6	171,042	0.10	93.63	0	0	0.00	-
1	7,200	0.21	14.40	2	57,200	0.96	114.40	ゴム・プラスチック工業	32	843,400	0.51	97.26	0	0	0.00	-
0	0	0.00	-	0	0	0.00	-	皮革工業	2	46,783	0.03	88.02	0	0	0.00	-
2	21,000	0.62	1050.00	4	36,300	0.61	1815.00	窯業	117	2,219,172	1.33	87.18	0	0	0.00	-
1	50,000	1.47	45.05	2	55,000	0.93	36.67	機械工業	218	3,853,069	2.32	86.36	0	0	0.00	-
1	30,000	0.88	-	1	30,000	0.51	272.73	電気機器工業	88	1,802,732	1.08	93.63	0	0	0.00	-
1	200,000	5.89	4000.00	1	200,000	3.37	4000.00	車輜工業	46	1,077,858	0.65	89.91	0	0	0.00	-
0	0	0.00	-	0	0	0.00	-	船舶工業	34	331,964	0.20	90.19	0	0	0.00	-
3	79,000	2.33	292.59	5	94,000	1.59	284.85	金属工業	167	2,621,735	1.58	94.99	0	0	0.00	-
8	40,000	1.18	69.69	13	62,500	1.05	87.66	その他の工業	469	3,610,483	2.17	92.94	1	20,806	2.51	69.57
34	575,100	16.94	109.94	53	732,300	12.35	103.21	(製造業計)	2,200	32,526,772	19.56	90.74	8	81,941	9.88	64.65
0	0	0.00	-	1	1,700	0.03	21.25	農林漁業	34	206,332	0.12	124.59	0	0	0.00	-
3	130,000	3.83	-	3	130,000	2.19	-	鉱業	49	938,846	0.56	87.83	0	0	0.00	-
64	1,061,750	31.28	275.99	124	1,680,290	28.34	227.54	建設業	3,514	40,715,332	24.49	91.94	15	179,072	21.60	392.82
16	377,150	11.11	119.16	33	621,350	10.48	124.77	卸売業	1,167	18,762,089	11.28	95.79	3	21,041	2.54	55.60
51	632,810	18.64	123.11	107	1,312,577	22.14	187.75	小売業	2,839	29,753,616	17.90	92.85	22	367,916	44.37	240.94
12	65,000	1.91	75.67	39	230,700	3.89	127.11	飲食店	1,244	8,528,711	5.13	91.33	13	65,943	7.95	203.32
15	187,060	5.51	212.81	20	303,060	5.11	180.82	運送倉庫業	561	6,825,025	4.11	94.78	1	1,479	0.18	-
37	313,500	9.24	185.45	77	755,060	12.73	152.34	サービス業	2,324	23,516,916	14.14	92.25	14	82,525	9.95	35.26
3	42,000	1.24	89.36	7	134,300	2.26	98.75	不動産業	279	3,422,314	2.06	91.43	3	24,288	2.93	-
2	10,000	0.29	81.97	4	28,200	0.48	212.03	その他産業	77	1,064,416	0.64	135.73	2	4,976	0.60	-
203	2,819,270	83.06	173.89	415	5,197,237	87.65	176.92	(非製造業)	12,088	133,733,597	80.44	93.06	73	747,240	90.12	148.67
237	3,394,370	100.00	158.29	468	5,929,537	100.00	162.58	合計	14,288	166,260,369	100.00	92.59	81	829,181	100.00	131.75

当月承諾				当期承諾				債務残高				当期代弁				
件数	金額	構成比	前年比	件数	金額	構成比	前年比	件数	金額	構成比	前年比	件数	金額	構成比	前年比	
8	81,460	2.40	98.38	13	237,427	4.00	199.85	普通保証	616	12,772,576	7.68	98.41	14	241,169	29.09	828.53
0	0	0.00	-	0	0	0.00	-	根保証	2	45,000	0.03	112.50	0	0	0.00	-
0	0	0.00	-	0	0	0.00	-	無担保追認	2	6,963	0.00	91.02	0	0	0.00	-
0	0	0.00	-	0	0	0.00	-	無担保当座貸越	0	0	0.00	-	0	0	0.00	-
0	0	0.00	-	0	0	0.00	-	アップ500小企業追認	37	61,750	0.04	62.83	1	3,187	0.38	53.11
2	24,000	0.71	32.43	5	75,000	1.26	101.35	アドバンス3000	17	243,668	0.15	89.47	0	0	0.00	-
0	0	0.00	-	0	0	0.00	-	ごうぎんクイック	39	179,265	0.11	72.22	0	0	0.00	-
0	0	0.00	-	0	0	0.00	-	しまぎんサポート	14	44,212	0.03	76.90	0	0	0.00	-
0	0	0.00	-	0	0	0.00	-	鳥銀・活カII	1	1,440	0.00	72.73	0	0	0.00	-
0	0	0.00	-	0	0	0.00	-	島中タイムリー	3	12,314	0.01	154.49	0	0	0.00	-
0	0	0.00	-	0	0	0.00	-	日信インパクト	2	18,664	0.01	196.48	0	0	0.00	-
0	0	0.00	-	0	0	0.00	-	しまね信金スワフト	4	18,050	0.01	55.19	0	0	0.00	-
0	0	0.00	-	0	0	0.00	-	にししんワーク	1	3,065	0.00	18.04	0	0	0.00	-
4	112,000	3.30	207.41	6	127,000	2.14	111.40	当座貸越	103	1,889,000	1.14	55.17	0	0	0.00	-
0	0	0.00	-	0	0	0.00	-	長期経営資金	22	643,425	0.39	89.56	0	0	0.00	-
23	73,000	2.15	82.49	42	162,000	2.73	90.25	カードローン	598	2,766,000	1.66	86.39	0	0	0.00	-
0	0	0.00	-	0	0	0.00	-	安定化(金融環境)	3	41,298	0.02	53.19	1	13,243	1.60	-
0	0	0.00	-	0	0	0.00	-	中堅企業特別	0	0	0.00	-	0	0	0.00	-
0	0	0.00	-	0	0	0.00	-	特定社債	16	792,000	0.48	215.22	0	0	0.00	-
1	16,000	0.47	29.85	3	36,000	0.61	44.55	流動資産担保	39	941,920	0.57	106.49	0	0	0.00	-
0	0	0.00	-	0	0	0.00	-	企業フォローアップ	10	527,122	0.32	94.90	0	0	0.00	-
0	0	0.00	-	0	0	0.00	-	サポートプラン	148	3,925,721	2.36	77.40	1	10,020	1.21	-
0	0	0.00	-	0	0	0.00	-	サポートプランII	78	2,523,028	1.52	85.83	0	0	0.00	-
24	835,000	24.60	318.70	37	1,063,000	17.93	273.26	当座貸越プレミア	410	8,328,000	5.01	101.58	0	0	0.00	-
47	809,000	23.83	305.28	72	1,230,500	20.75	272.84	リード5000	743	12,328,000	7.41	119.34	0	0	0.00	-
0	0	0.00	-	1	3,000	0.05	-	全国小口	60	117,127	0.07	64.64	3	13,569	1.64	1346.13
0	0	0.00	-	0	0	0.00	-	事業再生円滑化	0	0	0.00	-	0	0	0.00	-
0	0	0.00	-	0	0	0.00	-	事業再生保証	0	0	0.00	-	0	0	0.00	-
0	0	0.00	-	0	0	0.00	-	景気対応緊急保証	295	6,590,580	3.96	69.97	1	14,895	1.80	136.38
0	0	0.00	-	0	0	0.00	-	農工商等連携事業	0	0	0.00	-	0	0	0.00	-
0	0	0.00	-	0	0	0.00	-	予約保証	15	35,854	0.02	68.16	0	0	0.00	-
0	0	0.00	-	0	0	0.00	-	東日本大震災復興緊急	1	4,360	0.00	10.35	0	0	0.00	-
0	0	0.00	-	1	44,000	0.74	100.00	特定信用状	2	88,000	0.05	-	0	0	0.00	-
61	197,260	5.81	82.11	148	510,270	8.61	94.19	かなえ	2,644	7,823,452	4.71	104.49	8	14,140	1.71	51.67
0	0	0.00	-	0	0	0.00	-	経営力強化保証	3	25,172	0.02	-	0	0	0.00	-
0	0	0.00	-	0	0	0.00	-	あゆみ	22	52,082	0.03	276.84	0	0	0.00	-
0	0	0.00	-	0	0	0.00	-	経営者保証ガイドライン対応保証制度	0	0	0.00	-	0	0	0.00	-
9	343,100	10.11	-	11	445,050	7.51	-	事業再生計画実施関連保証制度	27	843,946	0.51	-	0	0	0.00	-
19	85,550	2.52	-	41	212,690	3.59	-	緑	134	602,828	0.36	-	0	0	0.00	-
2	28,800	0.85	-	3	43,200	0.73	-	翔	13	239,952	0.14	-	0	0	0.00	-
200	2,605,170	76.75	214.21	383	4,189,137	70.65	203.67	(小計)	6,124	64,535,834	38.82	96.69	29	310,223	37.41	319.17
0	0	0.00	-	1	27,000	0.46	207.69	一般設備	201	1,500,689	0.90	67.48	1	3,806	0.46	60.78
1	4,000	0.12	40.00	1	4,000	0.07	13.33	一般運転	225	2,115,149	1.27	78.38	5	49,797	6.01	93.07
0	0	0.00	-	0	0	0.00	-	小規模企業育成	118	336,178	0.20	67.46	1	3,352	0.40	18.67
4	17,000	0.50	60.07	8	23,800	0.40	62.47	小規模企業特別	285	472,335	0.28	83.06	2	3,853	0.46	92.96
0	0	0.00	-	0	0	0.00	-	経営基盤強化	0	0	0.00	-	0	0	0.00	-
0	0	0.00	-	0	0	0.00	-	企業再建	0	0	0.00	-	0	0	0.00	-
0	0	0.00	-	0	0	0.00	-	特別目的	8	108,728	0.07	75.46	1	1,793	0.22	16.83
0	0	0.00	-	3	55,000	0.93	105.36	創業者支援	641	2,972,160	1.79	83.99	7	45,552	5.49	157.80
0	0	0.00	-	0	0	0.00	-	構造転換支援	148	3,629,202	2.18	72.14	2	59,772	7.21	486.54
0	0	0.00	-	0	0	0.00	-	再生支援	1	3,881	0.00	11.27	0	0	0.00	-
0	0	0.00	-	0	0	0.00	-	経営革新	34	528,884	0.32	84.21	0	0	0.00	-
0	0	0.00	-	0	0	0.00	-	環境整備	3	13,680	0.01	35.28	0	0	0.00	-
0	0	0.00	-	0	0	0.00	-	買物の場整備	2	66,364	0.04	90.54	0	0	0.00	-
0	0	0.00	-	0	0	0.00	-	おもてなし処整備	24	428,838	0.26	97.26	0	0	0.00	-
1	50,000	1.47	-	2	64,200	1.08	-	収益体質強化	92	1,886,577	1.13	91.29	0	0	0.00	-
0	0	0.00	-	0	0	0.00	-	長期経営	136	1,467,977	0.88	70.90	3	42,423	5.12	64.48
6	253,000	7.45	140.40	15	472,100	7.96	111.45	長期借換	380	13,367,545	8.04	132.27	1	13,227	1.60	-
1	45,000	1.33	113.92	5	221,600	3.74	406.61	経営力強化	79	4,374,152	2.63	219.15	2	19,372	2.34	-
0	0	0.00	-	0	0	0.00	-	県25年豪雨	6	69,654	0.04	92.03	0	0	0.00	-
0	0	0.00	-	0	0	0.00	-	消費税対策	6	47,587	0.03	-	0	0	0.00	-
24	420,200	12.38	-	50	872,700	14.72	-	円安等	50	968,230	0.58	-	0	0	0.00	-
0	0	0.00	-	0	0	0.00	-	経営支援	7	74,408	0.04	80.80	1	13,643	1.65	-
0	0	0.00	-	0	0	0.00	-	セーフティネット	3	57,102	0.03	62.22	0	0	0.00	-
0	0	0.00	-	0	0	0.00	-	資金繰り円滑化支援	2,998	25,918,239	15.59	70.76	17	145,597	17.56	79.73
0	0	0.00	-	0	0	0.00	-	資金繰り安定化対応	2,641	40,026,453	24.07	95.68	9	116,771	14.08	150.77
0	0	0.00	-	0	0	0.00	-	東日本大震災緊急対策資金	51	937,351	0.56	66.90	0	0	0.00	-
0	0	0.00	-	0	0	0.00	-	環境資金	8	81,150	0.05	74.49	0	0	0.00	-
0	0	0.00	-	0	0	0.00	-	県その他	12	248,559	0.15	70.84	0	0	0.00	-
37	789,200	23.25	85.02	85	1,740,400	29.35	109.44	(小計)	8,159	101,701,072	61.17	90.18	52	518,958	62.59	97.52
0	0	0.00	-	0	0	0.00	-	松江市テナント事業	3	14,986	0.01	77.05	0	0	0.00	-
0	0	0.00	-	0	0	0.00	-	安来市	2	8,477	0.01	73.10	0	0	0.00	-
0	0	0.00	-	0	0	0.00	-	市町村その他	0	0	0.00	-	0	0	0.00	-
0	0	0.00	-	0	0	0.00	-	(小計)	5	23,463	0.01	75.57	0	0	0.00	-
237	3,394,370	100.00	158.29	468	5,929,537	100.00	162.58	合計	14,288	166,260,369	100.00	92.59	81	829,181	100.00	131.75

地区別保証状況 (平成27年5月)

(単位:千円・%)

当月承諾				当期承諾					債務残高				当年代弁			
件数	金額	構成比	前年比	件数	金額	構成比	前年比		件数	金額	構成比	前年比	件数	金額	構成比	前年比
52	735,550	21.67	114.11	116	1,491,517	25.15	131.90	松江市	4,213	48,937,897	29.43	92.08	39	404,269	48.76	121.99
27	462,000	13.61	159.97	46	698,700	11.78	166.16	浜田市	1,141	14,981,904	9.01	93.80	3	30,800	3.71	89.86
58	893,960	26.34	244.62	113	1,519,660	25.63	197.28	出雲市	3,318	41,520,533	24.97	92.45	10	97,987	11.82	181.60
16	330,700	9.74	163.88	40	670,170	11.30	230.70	益田市	1,231	13,349,044	8.03	96.46	0	0	0.00	-
14	214,850	6.33	62.60	21	289,890	4.89	73.58	大田市	801	9,973,568	6.00	89.33	8	56,471	6.81	105.63
5	23,500	0.69	33.33	24	121,500	2.05	95.97	安来市	668	7,721,308	4.64	93.20	4	45,972	5.54	-
15	251,000	7.39	1072.65	25	393,300	6.63	627.27	江津市	578	6,630,535	3.99	94.35	0	0	0.00	-
15	192,300	5.67	620.32	25	240,600	4.06	174.07	雲南市	756	7,307,172	4.40	94.28	4	83,118	10.02	948.73
202	3,103,860	91.44	157.66	410	5,425,337	91.50	162.75	(市計)	12,706	150,421,961	90.47	92.80	68	718,617	86.67	127.91
3	59,500	1.75	253.19	8	90,500	1.53	287.30	奥出雲町	227	2,172,143	1.31	73.75	3	8,652	1.04	-
3	59,500	1.75	253.19	8	90,500	1.53	287.30	(仁多郡)	227	2,172,143	1.31	73.75	3	8,652	1.04	-
2	7,500	0.22	115.38	6	38,100	0.64	586.15	飯南町	128	1,383,202	0.83	92.91	1	2,077	0.25	26.33
2	7,500	0.22	115.38	6	38,100	0.64	586.15	(飯石郡)	128	1,383,202	0.83	92.91	1	2,077	0.25	26.33
2	25,800	0.76	444.83	2	25,800	0.44	238.89	川本町	90	647,841	0.39	88.98	0	0	0.00	-
5	28,000	0.82	-	5	28,000	0.47	-	美郷町	77	712,819	0.43	94.57	0	0	0.00	-
2	6,400	0.19	33.68	3	13,400	0.23	15.14	邑南町	188	2,003,197	1.20	98.44	3	17,884	2.16	-
9	60,200	1.77	242.74	10	67,200	1.13	67.67	(邑智郡)	355	3,363,857	2.02	95.65	3	17,884	2.16	-
5	34,000	1.00	-	6	39,000	0.66	410.53	津和野町	216	2,200,852	1.32	93.15	2	17,765	2.14	-
6	35,210	1.04	67.71	9	139,410	2.35	226.68	吉賀町	130	1,445,246	0.87	101.05	0	0	0.00	-
11	69,210	2.04	133.10	15	178,410	3.01	251.28	(鹿足郡)	346	3,646,098	2.19	96.13	2	17,765	2.14	103.85
7	85,100	2.51	740.00	15	110,990	1.87	569.18	隠岐の島町	390	4,148,720	2.50	91.02	4	64,186	7.74	150.92
1	5,000	0.15	56.82	1	5,000	0.08	29.76	海士町	54	222,097	0.13	98.56	0	0	0.00	-
2	4,000	0.12	8.25	2	4,000	0.07	5.81	西ノ島町	64	607,021	0.37	97.20	0	0	0.00	-
0	0	0.00	-	1	10,000	0.17	-	知夫村	10	78,595	0.05	103.60	0	0	0.00	-
10	94,100	2.77	136.77	19	129,990	2.19	123.56	(隠岐郡)	518	5,056,433	3.04	92.21	4	64,186	7.74	150.92
35	290,510	8.56	165.44	58	504,200	8.50	160.83	(郡計)	1,574	15,621,733	9.40	90.68	13	110,564	13.33	163.74
0	0	0.00	-	0	0	0.00	-	(県外)	8	216,675	0.13	94.69	0	0	0.00	-
237	3,394,370	100.00	158.29	468	5,929,537	100.00	162.58	合計	14,288	166,260,369	100.00	92.59	81	829,181	100.00	131.75

県小規模企業育成資金及び小規模企業特別資金地区別保証状況

(平成27年5月)

(単位:千円・%)

当月融資実行			当期融資実行				融資残高		
件数	金額	構成比	件数	金額	構成比		件数	金額	構成比
1	4,000	23.53	1	4,000	16.81	松江市	82	121,428	15.02
3	13,000	76.47	5	16,300	68.49	浜田市	55	118,577	14.67
0	0	0.00	0	0	0.00	出雲市	62	131,084	16.21
0	0	0.00	1	2,300	9.66	益田市	47	86,589	10.71
0	0	0.00	0	0	0.00	大田市	14	56,872	7.03
0	0	0.00	0	0	0.00	安来市	21	32,242	3.99
0	0	0.00	0	0	0.00	江津市	27	69,864	8.64
0	0	0.00	0	0	0.00	雲南市	26	51,072	6.32
4	17,000	100.00	7	22,600	94.96	(市計)	334	667,728	82.59
0	0	0.00	0	0	0.00	奥出雲町	5	10,809	1.34
0	0	0.00	0	0	0.00	(仁多郡)	5	10,809	1.34
0	0	0.00	0	0	0.00	飯南町	4	15,472	1.91
0	0	0.00	0	0	0.00	(飯石郡)	4	15,472	1.91
0	0	0.00	0	0	0.00	川本町	11	17,524	2.17
0	0	0.00	0	0	0.00	美郷町	3	4,332	0.54
0	0	0.00	0	0	0.00	邑南町	16	28,992	3.59
0	0	0.00	0	0	0.00	(邑智郡)	30	50,848	6.29
0	0	0.00	0	0	0.00	津和野町	14	35,006	4.33
0	0	0.00	1	1,200	5.04	吉賀町	5	12,440	1.54
0	0	0.00	1	1,200	5.04	(鹿足郡)	19	47,446	5.87
0	0	0.00	0	0	0.00	隠岐の島町	11	16,214	2.01
0	0	0.00	0	0	0.00	海士町	0	0	0.00
0	0	0.00	0	0	0.00	西ノ島町	0	0	0.00
0	0	0.00	0	0	0.00	知夫村	0	0	0.00
0	0	0.00	0	0	0.00	(隠岐郡)	11	16,214	2.01
0	0	0.00	1	1,200	5.04	(郡計)	69	140,789	17.41
4	17,000	100.00	8	23,800	100.00	合計	403	808,517	100.00

※斡旋商工団体ベースで集計しています

※小規模企業育成資金及び小規模企業特別資金の合算値です。



## 金額別保証状況

(平成27年5月)

(単位:千円・%)

	当月承諾				当期承諾			
	件数	金額	構成比	前年比	件数	金額	構成比	前年比
1,000千円以下	13	11,500	0.34	106.48	32	28,600	0.48	105.07
2,000 "	35	62,960	1.85	157.40	63	112,720	1.90	135.07
3,000 "	21	60,100	1.77	79.13	53	151,440	2.55	101.81
4,000 "	15	57,500	1.69	135.29	23	87,600	1.48	103.18
5,000 "	31	153,000	4.51	103.94	68	336,100	5.67	121.86
10,000 "	44	388,850	11.46	162.90	94	804,450	13.57	169.89
15,000 "	23	309,560	9.12	172.75	37	497,260	8.39	176.71
20,000 "	14	272,000	8.01	143.16	24	460,300	7.76	128.22
30,000 "	17	481,000	14.17	112.38	30	826,666	13.94	136.62
50,000 "	16	733,600	21.61	103.03	32	1,437,101	24.24	162.94
60,000 "	1	60,000	1.77	-	1	60,000	1.01	-
70,000 "	1	68,000	2.00	-	2	131,000	2.21	47.99
80,000 "	1	80,000	2.36	100.00	3	240,000	4.05	156.86
100,000 "	1	100,000	2.95	-	2	200,000	3.37	-
120,000 "	2	206,300	6.08	-	2	206,300	3.48	-
150,000 "	1	150,000	4.42	-	1	150,000	2.53	-
200,000 "	1	200,000	5.89	-	1	200,000	3.37	-
200,000千円超	0	0	0.00	-	0	0	0.00	-
合計	237	3,394,370	100.00	158.29	468	5,929,537	100.00	162.58

## 期間別保証状況

(平成27年5月)

(単位:千円・%)

	当月承諾				当期承諾			
	件数	金額	構成比	前年比	件数	金額	構成比	前年比
3ヵ月以内	2	25,000	0.74	-	6	85,500	1.44	518.18
6ヵ月 "	2	12,000	0.35	23.53	2	12,000	0.20	18.75
1ヵ年 "	1	16,000	0.47	9.84	8	130,000	2.19	59.96
2ヵ年 "	98	1,829,000	53.88	273.19	159	2,586,600	43.62	231.63
3ヵ年 "	6	8,700	0.26	13.47	13	43,900	0.74	57.54
4ヵ年 "	4	15,000	0.44	234.38	12	29,800	0.50	238.02
5ヵ年 "	35	136,410	4.02	229.26	68	310,337	5.23	160.42
7ヵ年 "	47	282,660	8.33	98.47	105	670,260	11.30	124.73
10ヵ年 "	29	609,500	17.96	91.86	70	1,249,140	21.07	117.52
10ヵ年超	13	460,100	13.55	255.33	25	812,000	13.69	231.60
合計	237	3,394,370	100.00	158.29	468	5,929,537	100.00	162.58

## 資金用途別保証状況

(平成27年5月)

(単位:千円・%)

	当月承諾				当期承諾			
	件数	金額	構成比	前年比	件数	金額	構成比	前年比
運 転	103	1,278,100	37.65	99.33	238	2,830,617	47.74	130.60
設 備	8	99,760	2.94	333.09	17	187,660	3.16	423.90
運転・設備	126	2,016,510	59.41	243.63	213	2,911,260	49.10	202.82
合計	237	3,394,370	100.00	158.29	468	5,929,537	100.00	162.58

## 新規・継続別保証状況

(平成27年5月)

(単位:千円・%)

	当月承諾				当期承諾			
	件数	金額	構成比	前年比	件数	金額	構成比	前年比
新 規	24	105,560	3.11	59.20	65	321,600	5.42	122.00
継 続	213	3,288,810	96.89	167.28	403	5,607,937	94.58	165.74
合計	237	3,394,370	100.00	158.29	468	5,929,537	100.00	162.58

本支店別保証状況 (平成27年5月)

(単位:千円・%)

		保証承諾						保証債務残高		
		当月中	構成比	前年比	当期中	構成比	前年比	当月末	構成比	前年比
本店	件数	87	36.71	112.99	198	42.31	120.00	6,514	45.59	95.01
	金額	1,112,450	32.77	131.67	2,112,207	35.62	137.26	72,541,842	43.63	91.57
出雲支店	件数	72	30.38	120.00	134	28.63	134.00	4,115	28.80	94.27
	金額	1,108,810	32.67	156.47	1,809,550	30.52	155.42	51,593,969	31.03	92.11
浜田支店	件数	51	21.52	150.00	81	17.31	137.29	2,077	14.54	96.69
	金額	773,200	22.78	229.44	1,159,200	19.55	199.00	24,985,834	15.03	94.14
益田支店	件数	27	11.39	158.82	55	11.75	161.76	1,582	11.07	100.13
	金額	399,910	11.78	157.57	848,580	14.31	234.74	17,138,724	10.31	96.36
計	件数	237	100.00	126.06	468	100.00	130.73	14,288	100.00	95.58
	金額	3,394,370	100.00	158.29	5,929,537	100.00	162.58	166,260,369	100.00	92.59

		代位弁済					
		当月中	構成比	前年比	当期中	構成比	前年比
本店	件数	32	69.57	123.08	55	67.90	141.03
	金額	292,570	70.55	84.31	608,276	73.36	155.74
出雲支店	件数	9	19.57	150.00	18	22.22	120.00
	金額	83,418	20.11	155.19	154,457	18.63	143.79
浜田支店	件数	3	6.52	50.00	6	7.41	100.00
	金額	20,968	5.06	49.32	48,684	5.87	114.52
益田支店	件数	2	4.35	25.00	2	2.47	18.18
	金額	17,765	4.28	35.77	17,765	2.14	20.00
計	件数	46	100.00	100.00	81	100.00	114.08
	金額	414,721	100.00	84.13	829,182	100.00	131.75