

2022年 1 月 業 務 概 況

(単位：件、百万円、%)

	当 月				当 期			
	件数	金額	前年比		件数	金額	前年比	
			件数	金額			件数	金額
保 証 承 諾	166	1,115	67.21	41.94	2,074	18,730	21.46	10.68
保証債務残高	-	-	-	-	15,521	231,257	102.86	99.06
代 位 弁 済 (元 利)	4	17	30.77	10.57	101	1,161	99.02	103.36

1 保証承諾

1月の保証承諾は、166件1,115百万円（前年同月比41.94%）となりました。

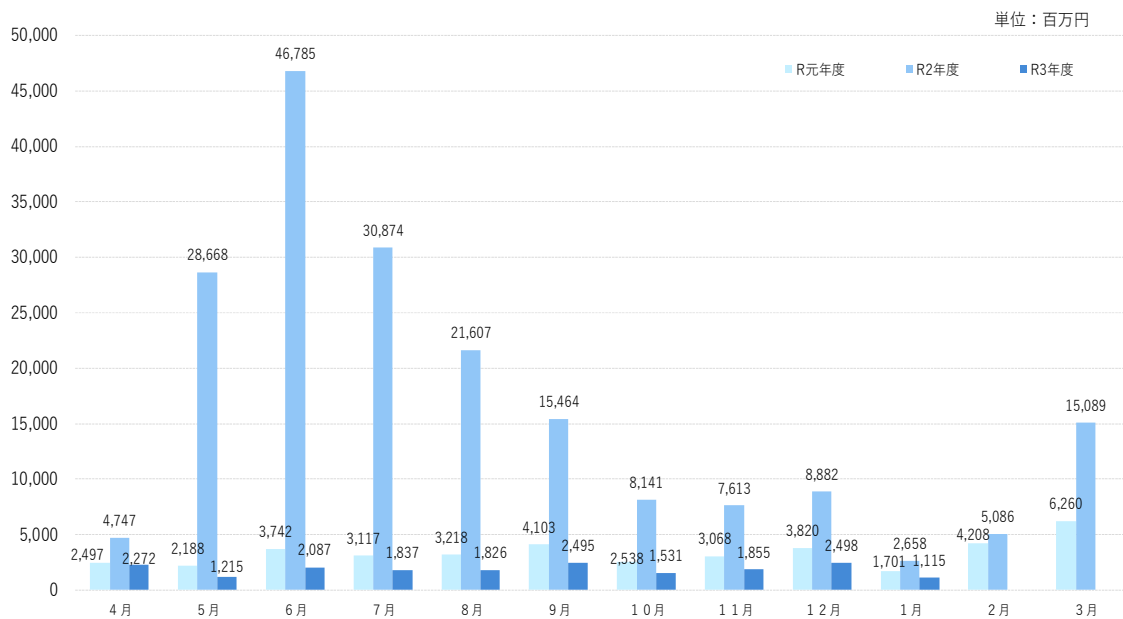

制度別

協会一般保証が前年同月比96.96%、県制度保証が同18.10%となりました。

業種別

建設業365百万円（構成比32.73%）、サービス業287百万円（同25.74%）、小売業（飲食店を除く）151百万円（同13.50%）となりました。

2 保証債務残高

1月末の保証債務残高は、15,521件、231,257百万円（前年同月比99.06%）となりました。

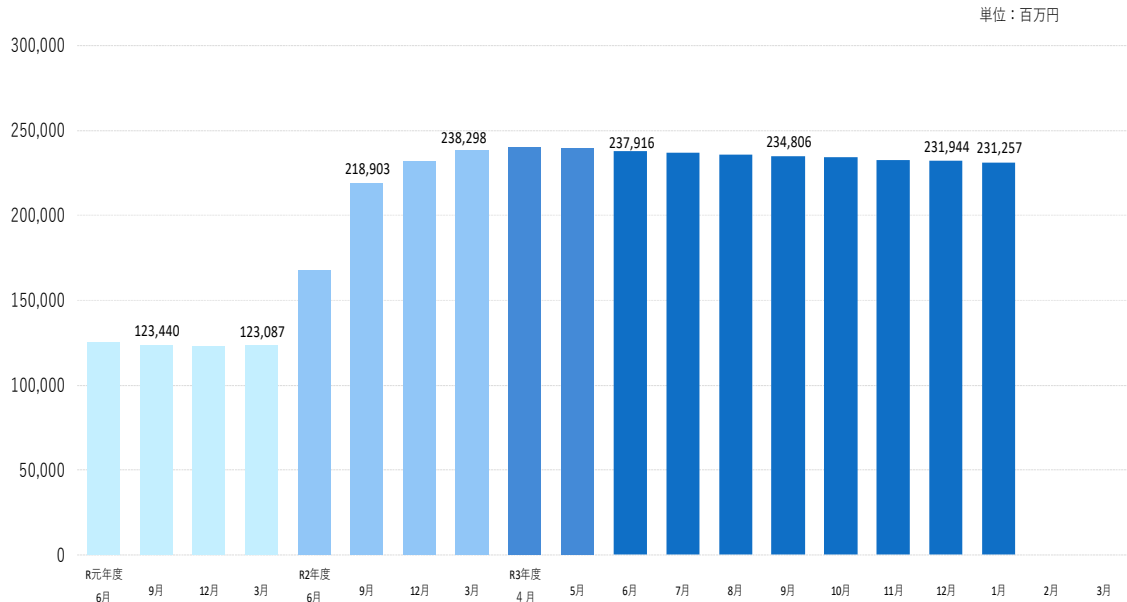

3 代位弁済

1月の代位弁済は、4件、17百万円（前年同月比10.57%）となり、前年同月を下回りました。

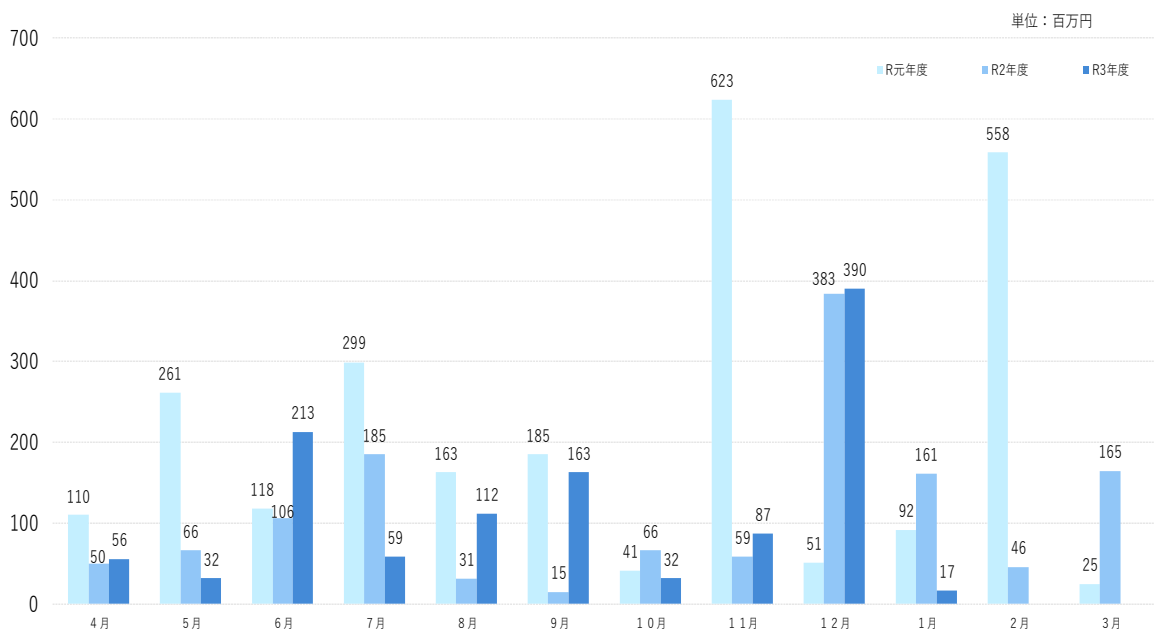

業種別

小売業（飲食店を除く）15百万円（構成比86.34%）、飲食店2百万円（構成比13.66%）となりました。

当月中					当月末				
件数	金額	前年比			件数	金額	前年比		
		件数	金額				件数	金額	
				申込	期首繰越	80	1,447,900,000	571.43	836.94
187	1,489,350,000	70.83	53.48		当期中	2,057	18,144,868,000	21.05	10.23
0	0	-	-	拒絶	0	0	-	-	
2	14,000,000	100.00	66.67	申込取消	36	416,760,000	42.86	29.93	
	0		-	査定減額		16,600,000		8.05	
				調査中	27	429,300,000	79.41	100.52	
				承諾	期首繰越	15,792	244,395,400,231	142.37	195.78
166	1,114,750,000	67.21	41.94		当期中	2,074	18,730,108,000	21.46	10.68
1	75,000,000	-	-	保証後取消	18	284,800,000	34.62	31.03	
145	2,111,465,579	70.39	79.90	償還	2,146	29,893,310,913	39.66	46.98	
4	16,970,888	30.77	10.59	代位弁済(元金)	101	1,157,583,075	99.02	103.39	
				貸付報告未着	80	533,100,000	76.92	45.72	
				保証債務残高	15,521	231,256,714,243	102.86	99.06	
				代位弁済	期首繰越	83	346,243,306	49.11	39.53
4	16,970,888	30.77	10.59		元金	101	1,157,583,075	99.02	103.39
	42,637		5.28		当期中 利息		3,108,466		93.01
4	17,013,525	30.77	10.57	計	101	1,160,691,541	99.02	103.36	
0	2,720,802	-	120.76	回収	3	86,957,815	17.65	43.15	
0	0	-	-	償却	0	0	-	0.00	
				求償権残高	181	1,419,977,032	71.26	88.43	

制度	当月承諾				当期承諾				債務残高				当月代弁				当期待弁			
	件数	金額	構成比	前年比	件数	金額	構成比	前年比	件数	金額	構成比	前年比	件数	金額	構成比	前年比	件数	金額	構成比	前年比
普通保証	3	63,200	5.67	67.02	43	681,608	3.64	87.80	273	5,487,987	2.37	89.21	0	0	0.00	0.00	3	30,909	2.66	17.26
根保証	0	0	0.00	-	0	0	0.00	-	0	0	0.00	-	0	0	0.00	-	0	0	0.00	-
先行特別預託融資保証	0	0	0.00	-	0	0	0.00	-	1	24,784	0.01	68.45	0	0	0.00	-	0	0	0.00	-
長期経営資金保証	0	0	0.00	-	0	0	0.00	-	2	109,812	0.05	93.00	0	0	0.00	-	0	0	0.00	-
とりぎんふるさと振興ローン	0	0	0.00	-	0	0	0.00	-	0	0	0.00	-	0	0	0.00	-	0	0	0.00	-
長期安定保証	0	0	0.00	-	0	0	0.00	-	1	9,535	0.00	100.00	0	0	0.00	-	0	0	0.00	-
風俗営業飲食業保証	0	0	0.00	-	0	0	0.00	-	0	0	0.00	-	0	0	0.00	-	0	0	0.00	-
金融環境変化対応資金保証	0	0	0.00	-	0	0	0.00	-	1	2,394	0.00	97.08	0	0	0.00	-	0	0	0.00	-
中堅企業特別保証制度	0	0	0.00	-	0	0	0.00	-	0	0	0.00	-	0	0	0.00	-	0	0	0.00	-
アップ500小企業追認保証	0	0	0.00	-	0	0	0.00	-	2	4,090	0.00	58.47	0	0	0.00	-	0	0	0.00	-
特定社債保証	0	0	0.00	-	3	104,000	0.56	144.44	34	1,528,000	0.66	81.42	0	0	0.00	-	0	0	0.00	-
ごうぎんビジネスquickローン	0	0	0.00	-	0	0	0.00	-	1	6,794	0.00	54.27	0	0	0.00	-	0	0	0.00	-
企業フォローアップ(企業再生)保証	0	0	0.00	-	0	0	0.00	-	2	123,670	0.05	99.62	0	0	0.00	-	0	0	0.00	-
下請振興関連保証	0	0	0.00	-	0	0	0.00	-	0	0	0.00	-	0	0	0.00	-	0	0	0.00	-
当座貸越(貸付専用型)根保証	0	0	0.00	0.00	7	78,000	0.42	121.88	19	434,363	0.19	108.48	0	0	0.00	0.00	1	9,388	0.81	23.20
事業者カードローン当座貸越根保証	9	25,000	2.24	74.63	139	618,800	3.30	106.69	301	1,378,499	0.60	89.10	0	0	0.00	-	1	6,331	0.55	51.76
アドバンス3000保証制度	3	19,700	1.77	339.66	11	98,700	0.53	41.97	12	100,532	0.04	68.98	0	0	0.00	-	0	0	0.00	-
サポートプラン保証制度(ゆとり)	0	0	0.00	-	0	0	0.00	-	10	248,830	0.11	91.67	0	0	0.00	-	1	16,242	1.40	50.11
日本海信ビジネスローンインパクト	0	0	0.00	-	0	0	0.00	-	1	9,499	0.00	100.00	0	0	0.00	-	0	0	0.00	-
無担保・無保証人当座貸越根保証プレミア	22	310,000	27.81	132.48	251	4,532,500	24.20	92.96	557	11,337,600	4.90	86.55	0	0	0.00	-	0	0	0.00	-
無担保当座貸越根保証リード5000	23	204,000	18.30	63.75	330	4,260,500	22.75	122.02	738	9,654,534	4.17	91.02	0	0	0.00	-	1	3,987	0.34	4.56
ごうぎんニュービッグローン	0	0	0.00	-	0	0	0.00	-	0	0	0.00	-	0	0	0.00	-	0	0	0.00	0.00
流動資産担保融資保証	0	0	0.00	-	12	390,000	2.08	111.89	18	554,931	0.24	81.27	0	0	0.00	-	0	0	0.00	-
事業再生円滑化関連保証	0	0	0.00	-	0	0	0.00	-	0	0	0.00	-	0	0	0.00	-	0	0	0.00	-
事業再生保証	0	0	0.00	-	0	0	0.00	-	0	0	0.00	-	0	0	0.00	-	0	0	0.00	-
特定信用状関連保証	0	0	0.00	-	0	0	0.00	-	0	0	0.00	-	0	0	0.00	-	0	0	0.00	-
小口零細企業保証制度	0	0	0.00	-	0	0	0.00	-	0	0	0.00	-	0	0	0.00	-	0	0	0.00	0.00
サポートプラン保証制度II(ゆとりII)	0	0	0.00	-	0	0	0.00	-	3	129,038	0.06	95.87	0	0	0.00	-	0	0	0.00	0.00
農商工等連携事業関連保証	0	0	0.00	-	0	0	0.00	-	0	0	0.00	-	0	0	0.00	-	0	0	0.00	-
一括支払契約保証	0	0	0.00	-	0	0	0.00	-	0	0	0.00	-	0	0	0.00	-	0	0	0.00	-
経営承継関連保証	0	0	0.00	-	0	0	0.00	-	0	0	0.00	-	0	0	0.00	-	0	0	0.00	-
景気対応緊急保証制度	0	0	0.00	-	0	0	0.00	-	13	321,118	0.14	92.69	0	0	0.00	-	0	0	0.00	0.00
予約保証制度	0	0	0.00	-	0	0	0.00	-	1	2,547	0.00	53.58	0	0	0.00	-	0	0	0.00	-
小口保証制度かなえ 証貸・手貸	10	33,300	2.99	2220.00	50	164,310	0.88	119.35	492	756,666	0.33	64.78	1	3,646	21.43	79.75	9	27,253	2.35	88.82
経営力強化保証	0	0	0.00	-	0	0	0.00	-	2	8,931	0.00	63.53	0	0	0.00	-	0	0	0.00	-
完全無担保無保証人創業者支援保証あゆみ	0	0	0.00	-	0	0	0.00	-	0	0	0.00	0.00	0	0	0.00	-	0	0	0.00	-
事業再生計画実施関連保証	0	0	0.00	-	0	0	0.00	-	27	954,437	0.41	86.68	0	0	0.00	-	0	0	0.00	0.00
金融機関提携創業者支援保証「縁」	0	0	0.00	-	0	0	0.00	-	64	105,902	0.05	68.70	0	0	0.00	-	1	1,132	0.10	10.40
商工組合中央金庫提携保証「翔」	0	0	0.00	-	0	0	0.00	0.00	13	301,924	0.13	77.95	0	0	0.00	-	0	0	0.00	-
ごうぎん地域経済活性化支援ファンド	0	0	0.00	-	1	16,930	0.09	228.78	15	273,743	0.12	94.50	0	0	0.00	-	0	0	0.00	-
条件変更改善型借換保証	0	0	0.00	-	0	0	0.00	-	0	0	0.00	-	0	0	0.00	-	0	0	0.00	-
小口零細企業保証(グロース)	10	28,950	2.60	96.50	164	481,220	2.57	83.86	808	1,806,797	0.78	90.53	0	0	0.00	-	9	25,482	2.20	52.44
小規模事業者支援保証制度「フォーカス」	0	0	0.00	-	0	0	0.00	-	1	14,684	0.01	8.48	0	0	0.00	-	0	0	0.00	-
金融機関提携創業者支援保証「縁II」	0	0	0.00	-	0	0	0.00	-	75	239,338	0.10	71.69	0	0	0.00	-	2	11,688	1.01	-
金融機関提携事業支援保証「フォーカスII」	0	0	0.00	-	0	0	0.00	-	43	1,194,011	0.52	62.19	0	0	0.00	-	0	0	0.00	-
特定経営承継関連保証	0	0	0.00	-	0	0	0.00	-	0	0	0.00	-	0	0	0.00	-	0	0	0.00	-
事業承継サポート保証	0	0	0.00	-	0	0	0.00	-	0	0	0.00	-	0	0	0.00	-	0	0	0.00	-
自主廃業支援保証	0	0	0.00	-	0	0	0.00	-	0	0	0.00	-	0	0	0.00	-	0	0	0.00	-
財務要件型無保証人保証「あんしん」	0	0	0.00	-	0	0	0.00	-	0	0	0.00	0.00	0	0	0.00	-	0	0	0.00	-
危機関連保証	0	0	0.00	-	0	0	0.00	-	0	0	0.00	-	0	0	0.00	-	0	0	0.00	-
カードローン当貸根保証「ほっと300」	14	18,500	1.66	370.00	369	677,900	3.62	466.87	569	1,021,007	0.44	94.77	1	489	2.87	-	7	10,926	0.94	361.64
金融機関提携事業支援保証「フォーカスIII」	0	0	0.00	0.00	0	0	0.00	0.00	56	1,025,609	0.44	86.00	0	0	0.00	-	0	0	0.00	-
伴走支援型特別保証	3	7,000	0.63	-	79	730,140	3.90	-	75	707,838	0.31	-	0	0	0.00	-	0	0	0.00	-
事業再生計画実施関連保証(感染症対応型)	0	0	0.00	-	2	119,000	0.64	-	2	115,995	0.05	-	0	0	0.00	-	0	0	0.00	-

制度別保証状況 (令和04年01月)

(単位：千円・%)

制度	当月承諾				当期承諾				債務残高				当月代弁				当期代弁			
	件数	金額	構成比	前年比	件数	金額	構成比	前年比	件数	金額	構成比	前年比	件数	金額	構成比	前年比	件数	金額	構成比	前年比
小口保証制度かなえ 当座貸越	35	69,500	6.23	-	70	148,500	0.79	-	47	99,000	0.04	-	0	0	0.00	-	0	0	0.00	-
協会制度計	132	779,150	69.89	96.96	1,531	13,102,108	69.95	105.74	4,279	40,094,440	17.34	88.24	2	4,135	24.30	4.73	35	143,339	12.35	25.56
一般(小規模企業育成)	0	0	0.00	-	5	27,500	0.15	206.77	15	89,132	0.04	115.98	0	0	0.00	-	0	0	0.00	-
一般(設備資金)	0	0	0.00	-	0	0	0.00	-	10	36,807	0.02	50.72	0	0	0.00	0.00	0	0	0.00	0.00
一般(運転資金)	0	0	0.00	-	0	0	0.00	-	13	154,249	0.07	64.97	0	0	0.00	-	3	34,310	2.96	59.44
ソフト産業等立地促進資金融資	0	0	0.00	-	0	0	0.00	-	2	12,745	0.01	72.39	0	0	0.00	-	0	0	0.00	-
特別(構造転換支援資金)	0	0	0.00	-	0	0	0.00	-	4	176,428	0.08	46.87	0	0	0.00	-	1	87,114	7.51	-
特別(創業者支援資金)	12	56,000	5.02	64.37	127	765,700	4.09	166.60	384	2,023,213	0.87	119.80	0	0	0.00	-	7	34,394	2.96	1785.49
特別(緊急経営支援)	0	0	0.00	-	0	0	0.00	-	1	3,768	0.00	100.00	0	0	0.00	-	0	0	0.00	-
環境資金	0	0	0.00	-	0	0	0.00	-	1	9,070	0.00	89.36	0	0	0.00	-	0	0	0.00	-
緊急(平成12年10月地震災害復旧資金)	0	0	0.00	-	0	0	0.00	-	1	6,448	0.00	100.00	0	0	0.00	-	0	0	0.00	-
緊急(セーフティネット資金)	0	0	0.00	-	0	0	0.00	-	1	295	0.00	64.86	0	0	0.00	-	0	0	0.00	-
特別(長期経営安定緊急資金)	0	0	0.00	-	0	0	0.00	-	7	96,589	0.04	76.21	0	0	0.00	-	3	29,881	2.57	310.29
緊急(平成16年台風災害復旧資金)	0	0	0.00	-	0	0	0.00	-	1	12,984	0.01	100.00	0	0	0.00	-	0	0	0.00	-
特別(再生支援資金)	0	0	0.00	-	0	0	0.00	-	0	0	0.00	-	0	0	0.00	-	0	0	0.00	-
特別(経営革新支援資金)	0	0	0.00	-	0	0	0.00	-	1	490	0.00	14.59	0	0	0.00	-	0	0	0.00	-
特別(買物の場整備支援資金)	0	0	0.00	-	0	0	0.00	-	1	13,206	0.01	73.88	0	0	0.00	-	0	0	0.00	-
一般(小規模企業特別資金)	0	0	0.00	-	5	33,600	0.18	203.64	31	93,162	0.04	110.28	0	0	0.00	-	0	0	0.00	0.00
緊急(資金繰り円滑化支援緊急資金)	0	0	0.00	-	0	0	0.00	-	37	689,538	0.30	58.36	0	0	0.00	0.00	7	136,345	11.75	72.38
特別(おもてなし処整備支援資金)	0	0	0.00	-	0	0	0.00	-	2	89,065	0.04	96.86	0	0	0.00	-	0	0	0.00	-
特別(収益体質強化資金)	0	0	0.00	-	0	0	0.00	-	23	302,796	0.13	82.60	0	0	0.00	-	0	0	0.00	-
緊急(資金繰り安定化対応資金)	0	0	0.00	-	0	0	0.00	-	228	1,152,823	0.50	58.94	0	0	0.00	0.00	5	40,100	3.45	108.60
経済変動(東日本大震災緊急対策資金)	0	0	0.00	-	0	0	0.00	-	1	64,334	0.03	55.85	1	11,043	64.91	-	1	11,043	0.95	346.84
特別(経営改善長期借換資金)	4	96,200	8.63	-	23	717,100	3.83	59.84	435	12,633,543	5.46	87.06	0	0	0.00	-	7	202,410	17.44	246.72
特別(経営力強化支援資金)	0	0	0.00	-	0	0	0.00	0.00	37	1,347,180	0.58	67.58	0	0	0.00	-	0	0	0.00	-
特別(経営安定化対策資金)	0	0	0.00	-	0	0	0.00	-	507	6,083,635	2.63	69.23	0	0	0.00	0.00	4	130,727	11.26	81.88
特別(経営改善サポート資金)	0	0	0.00	-	0	0	0.00	-	6	300,729	0.13	78.12	0	0	0.00	-	0	0	0.00	-
一般(一般資金)	4	40,500	3.63	-	73	850,200	4.54	151.96	132	1,416,546	0.61	196.12	0	0	0.00	-	0	0	0.00	-
特別(新事業展開強化資金)	0	0	0.00	-	0	0	0.00	-	3	50,545	0.02	66.08	0	0	0.00	-	0	0	0.00	-
まち・ひと・しごと創生資金	0	0	0.00	-	0	0	0.00	-	0	0	0.00	-	0	0	0.00	-	0	0	0.00	-
緊急(平成30年地震災害対策特別資金)	0	0	0.00	-	0	0	0.00	-	7	65,191	0.03	34.19	0	0	0.00	-	0	0	0.00	-
緊急(平成30年豪雨災害対策特別資金)	0	0	0.00	-	0	0	0.00	-	15	221,938	0.10	35.04	0	0	0.00	-	0	0	0.00	-
経済変動(令和2年新型コロナ対策資金)	0	0	0.00	-	0	0	0.00	0.00	12	105,243	0.05	59.91	0	0	0.00	-	0	0	0.00	-
経済変動(新型コロナ感染症対応資金)国	0	0	0.00	0.00	61	1,082,000	5.78	1.00	7,831	112,346,449	48.58	107.40	1	1,836	10.79	-	26	280,615	24.18	9736.26
経済変動(新型コロナ感染症対応資金)県	0	0	0.00	0.00	6	141,900	0.76	0.28	1,257	49,649,128	21.47	100.36	0	0	0.00	-	2	30,414	2.62	-
緊急(令和2年7月豪雨災害対策特別資金)	0	0	0.00	-	0	0	0.00	-	1	30,000	0.01	-	0	0	0.00	-	0	0	0.00	-
緊急(セーフティネット資金・コロナ対応)	14	142,900	12.82	-	228	1,654,100	8.83	-	220	1,539,229	0.67	-	0	0	0.00	-	0	0	0.00	-
特別(経営改善サポート資金・感染症対応)	0	0	0.00	-	7	286,000	1.53	-	7	277,541	0.12	-	0	0	0.00	-	0	0	0.00	-
緊急(令和3年7月豪雨災害対策特別資金)	0	0	0.00	-	8	69,900	0.37	-	8	68,237	0.03	-	0	0	0.00	-	0	0	0.00	-
県制度計	34	335,600	30.11	18.10	543	5,628,000	30.05	3.45	11,242	191,162,274	82.66	101.68	2	12,879	75.70	17.49	66	1,017,352	87.65	180.98
市町村制度計	0	0	0.00	-	0	0	0.00	-	0	0	0.00	0.00	0	0	0.00	-	0	0	0.00	-
合計	166	1,114,750	100.00	41.94	2,074	18,730,108	100.00	10.68	15,521	231,256,714	100.00	99.06	4	17,014	100.00	10.57	101	1,160,692	100.00	103.36

地区別保証状況 (令和04年01月)

(単位：千円・%)

地区	当月承諾				当期承諾				債務残高				当月代弁				当期代弁			
	件数	金額	構成比	前年比	件数	金額	構成比	前年比	件数	金額	構成比	前年比	件数	金額	構成比	前年比	件数	金額	構成比	前年比
松江市	50	470,800	42.23	68.44	659	5,447,068	29.08	9.61	4,871	72,932,641	31.54	99.97	3	13,368	78.57	-	44	565,804	48.75	310.74
浜田市	12	68,800	6.17	53.75	207	1,759,450	9.39	12.93	1,333	19,465,913	8.42	95.50	0	0	0.00	-	4	14,150	1.22	2.84
出雲市	32	117,500	10.54	10.78	407	4,184,230	22.34	9.17	3,549	59,499,170	25.73	98.91	0	0	0.00	-	23	228,822	19.71	202.25
益田市	15	72,980	6.55	41.40	209	1,729,300	9.23	12.46	1,419	18,237,681	7.89	99.27	0	0	0.00	-	3	15,985	1.38	53.93
大田市	5	12,000	1.08	10.57	66	903,670	4.82	12.32	622	9,796,779	4.24	95.44	1	3,646	21.43	-	15	264,712	22.81	2274.42
安来市	16	98,600	8.85	657.33	91	503,200	2.69	5.10	800	11,002,591	4.76	98.64	0	0	0.00	-	5	40,826	3.52	1023.39
江津市	2	5,000	0.45	11.55	82	607,400	3.24	11.75	555	7,829,930	3.39	98.64	0	0	0.00	0.00	0	0	0.00	0.00
雲南市	13	67,700	6.07	338.50	109	816,520	4.36	12.83	707	8,349,051	3.61	96.81	0	0	0.00	-	0	0	0.00	0.00
市計	145	913,380	81.94	40.17	1,830	15,950,838	85.16	10.06	13,856	207,113,756	89.56	98.70	4	17,014	100.00	174.33	94	1,130,298	97.38	131.10
奥出雲町	2	6,500	0.58	12.04	33	393,360	2.10	19.16	239	3,008,403	1.30	104.32	0	0	0.00	0.00	0	0	0.00	0.00
仁多郡計	2	6,500	0.58	12.04	33	393,360	2.10	19.16	239	3,008,403	1.30	104.32	0	0	0.00	0.00	0	0	0.00	0.00
飯南町	3	37,000	3.32	308.33	17	277,310	1.48	46.72	79	1,108,867	0.48	97.96	0	0	0.00	-	0	0	0.00	-
飯石郡計	3	37,000	3.32	308.33	17	277,310	1.48	46.72	79	1,108,867	0.48	97.96	0	0	0.00	-	0	0	0.00	-
川本町	1	10,000	0.90	200.00	6	40,000	0.21	10.49	62	774,341	0.33	107.49	0	0	0.00	-	0	0	0.00	-
美郷町	0	0	0.00	0.00	13	182,100	0.97	30.02	67	784,531	0.34	107.84	0	0	0.00	-	0	0	0.00	-
邑南町	1	15,000	1.35	150.00	25	216,600	1.16	14.18	184	2,291,904	0.99	99.03	0	0	0.00	-	0	0	0.00	-
邑智郡計	2	25,000	2.24	100.00	44	438,700	2.34	17.45	313	3,850,775	1.67	102.35	0	0	0.00	-	0	0	0.00	-
津和野町	1	3,000	0.27	4.23	36	287,080	1.53	12.20	221	2,819,259	1.22	96.32	0	0	0.00	-	0	0	0.00	0.00
吉賀町	4	40,670	3.65	312.85	26	435,170	2.32	37.16	148	1,915,915	0.83	90.94	0	0	0.00	-	0	0	0.00	-
鹿足郡計	5	43,670	3.92	51.99	62	722,250	3.86	20.49	369	4,735,174	2.05	94.07	0	0	0.00	-	0	0	0.00	0.00
海士町	1	4,000	0.36	37.04	5	110,000	0.59	40.10	38	546,539	0.24	171.45	0	0	0.00	-	0	0	0.00	-
西ノ島町	2	15,000	1.35	150.00	6	64,000	0.34	13.70	51	807,143	0.35	102.27	0	0	0.00	-	0	0	0.00	-
知夫村	0	0	0.00	-	6	63,300	0.34	51.05	17	185,181	0.08	135.74	0	0	0.00	-	0	0	0.00	-
隠岐の島町	4	54,500	4.89	93.16	51	455,550	2.43	10.40	394	5,584,514	2.41	101.50	0	0	0.00	-	0	0	0.00	0.00
隠岐郡計	7	73,500	6.59	92.69	68	692,850	3.70	13.20	500	7,123,376	3.08	105.58	0	0	0.00	-	0	0	0.00	0.00
郡計	19	185,670	16.66	73.01	224	2,524,470	13.48	18.12	1,500	19,826,595	8.57	101.37	0	0	0.00	0.00	0	0	0.00	0.00
県外	2	15,700	1.41	12.08	20	254,800	1.36	8.45	165	4,316,363	1.87	106.90	0	0	0.00	0.00	7	30,393	2.62	16.63
合計	166	1,114,750	100.00	41.94	2,074	18,730,108	100.00	10.68	15,521	231,256,714	100.00	99.06	4	17,014	100.00	10.57	101	1,160,692	100.00	103.36

金融機関別保証状況 (令和04年01月)

(単位：千円・%)

金融機関	当月承諾				当期承諾				債務残高				当月代弁				当期待弁			
	件数	金額	構成比	前年比	件数	金額	構成比	前年比	件数	金額	構成比	前年比	件数	金額	構成比	前年比	件数	金額	構成比	前年比
みずほ銀行	0	0	0.00	-	0	0	0.00	0.00	8	384,405	0.17	86.81	0	0	0.00	-	0	0	0.00	0.00
三菱UFJ銀行	0	0	0.00	-	0	0	0.00	-	1	1,750	0.00	36.84	0	0	0.00	-	0	0	0.00	-
りそな銀行	0	0	0.00	-	1	50,000	0.27	-	1	50,000	0.02	100.00	0	0	0.00	-	0	0	0.00	-
都市銀行計	0	0	0.00	-	1	50,000	0.27	13.89	10	436,155	0.19	87.66	0	0	0.00	-	0	0	0.00	0.00
鳥取銀行	3	19,000	1.70	22.81	48	681,200	3.64	13.31	394	6,717,452	2.90	101.79	0	0	0.00	0.00	0	0	0.00	0.00
山陰合同銀行	72	574,880	51.57	40.96	826	8,706,790	46.49	9.98	6,428	114,802,229	49.64	98.67	2	14,689	86.34	16.46	36	586,935	50.57	109.70
中国銀行	0	0	0.00	-	0	0	0.00	-	1	3,500	0.00	12.52	0	0	0.00	-	0	0	0.00	-
広島銀行	0	0	0.00	-	1	30,000	0.16	2.38	45	1,257,520	0.54	97.90	0	0	0.00	0.00	0	0	0.00	0.00
山口銀行	1	10,000	0.90	28.57	9	248,000	1.32	18.24	109	2,085,576	0.90	97.90	0	0	0.00	-	0	0	0.00	0.00
地方銀行計	76	603,880	54.17	39.68	884	9,665,990	51.61	10.18	6,977	124,866,277	53.99	98.79	2	14,689	86.34	12.10	36	586,935	50.57	100.66
商工組合中央金庫	0	0	0.00	-	10	202,200	1.08	17.60	131	2,448,568	1.06	84.37	0	0	0.00	-	4	25,852	2.23	154.11
政府系金融機関計	0	0	0.00	-	10	202,200	1.08	17.60	131	2,448,568	1.06	84.37	0	0	0.00	-	4	25,852	2.23	154.11
島根銀行	20	132,900	11.92	29.91	265	1,307,830	6.98	6.40	2,143	25,434,728	11.00	103.27	2	2,325	13.66	-	13	23,787	2.05	46.41
第二地方銀行計	20	132,900	11.92	29.91	265	1,307,830	6.98	6.40	2,143	25,434,728	11.00	103.27	2	2,325	13.66	-	13	23,787	2.05	46.41
米子信用金庫	11	64,500	5.79	104.03	115	729,958	3.90	8.68	804	10,298,816	4.45	95.91	0	0	0.00	0.00	6	41,930	3.61	109.00
しまね信用金庫	21	120,000	10.76	238.10	211	1,571,440	8.39	16.31	1,202	12,524,966	5.42	101.43	0	0	0.00	0.00	9	34,925	3.01	57.25
日本海信用金庫	13	62,800	5.63	43.82	223	1,650,750	8.81	15.49	1,268	15,255,269	6.60	99.78	0	0	0.00	0.00	2	7,914	0.68	5.00
島根中央信用金庫	14	53,000	4.75	17.05	204	2,258,170	12.06	10.49	1,958	29,476,798	12.75	100.15	0	0	0.00	-	27	419,879	36.17	972.72
西中国信用金庫	7	49,670	4.46	160.23	74	759,370	4.05	20.04	413	5,050,329	2.18	90.99	0	0	0.00	-	0	0	0.00	0.00
信用金庫計	66	349,970	31.39	58.57	827	6,969,688	37.21	12.90	5,645	72,606,178	31.40	98.97	0	0	0.00	0.00	44	504,649	43.48	146.91
島根益田信用組合	3	26,000	2.33	28.60	78	456,800	2.44	10.82	571	5,037,509	2.18	95.50	0	0	0.00	-	4	19,469	1.68	110.33
信用組合計	3	26,000	2.33	28.60	78	456,800	2.44	10.82	571	5,037,509	2.18	95.50	0	0	0.00	-	4	19,469	1.68	110.33
島根県農業協同組合	1	2,000	0.18	54.05	9	77,600	0.41	27.14	44	427,298	0.18	112.54	0	0	0.00	-	0	0	0.00	-
農業協同組合計	1	2,000	0.18	54.05	9	77,600	0.41	27.14	44	427,298	0.18	112.54	0	0	0.00	-	0	0	0.00	-
合計	166	1,114,750	100.00	41.94	2,074	18,730,108	100.00	10.68	15,521	231,256,714	100.00	99.06	4	17,014	100.00	10.57	101	1,160,692	100.00	103.36

業種別保証状況 (令和04年01月)

(単位：千円・%)

業種	当月承諾				当期承諾				債務残高				当月代弁				当期待弁			
	件数	金額	構成比	前年比	件数	金額	構成比	前年比	件数	金額	構成比	前年比	件数	金額	構成比	前年比	件数	金額	構成比	前年比
製造業	9	82,800	7.43	50.40	222	2,606,750	13.92	8.75	2,059	39,892,057	17.25	97.96	0	0	0.00	-	10	57,683	4.97	15.33
食料品工業	2	6,500	0.58	5.88	61	1,043,300	5.57	14.14	485	10,481,292	4.53	97.81	0	0	0.00	-	0	0	0.00	0.00
繊維品工業	0	0	0.00	0.00	13	68,900	0.37	7.52	113	1,510,839	0.65	76.51	0	0	0.00	-	3	19,941	1.72	-
木材・木製品工業	0	0	0.00	0.00	9	200,600	1.07	11.51	117	2,402,779	1.04	104.12	0	0	0.00	-	1	945	0.08	2.51
家具・建具工業	2	4,000	0.36	-	16	65,300	0.35	9.51	98	908,704	0.39	99.80	0	0	0.00	-	0	0	0.00	-
紙工業	0	0	0.00	-	5	53,000	0.28	30.29	23	247,762	0.11	95.42	0	0	0.00	-	0	0	0.00	-
製版・製本業	0	0	0.00	-	0	0	0.00	0.00	3	25,000	0.01	100.00	0	0	0.00	-	0	0	0.00	-
化学工業	0	0	0.00	-	1	2,000	0.01	1.37	7	224,994	0.10	99.12	0	0	0.00	-	0	0	0.00	-
石油・石炭製品工業	0	0	0.00	-	0	0	0.00	0.00	7	290,453	0.13	99.17	0	0	0.00	-	0	0	0.00	-
ゴム・プラスチック工業	0	0	0.00	-	1	10,000	0.05	1.43	27	789,017	0.34	91.39	0	0	0.00	-	0	0	0.00	-
ゴム製品製造業	0	0	0.00	-	0	0	0.00	0.00	8	384,680	0.17	84.73	0	0	0.00	-	0	0	0.00	-
皮革工業	0	0	0.00	-	0	0	0.00	0.00	2	4,637	0.00	154.57	0	0	0.00	-	0	0	0.00	-
窯業	0	0	0.00	0.00	8	104,000	0.56	4.94	107	3,241,674	1.40	106.69	0	0	0.00	-	5	30,935	2.67	-
機械工業	1	60,000	5.38	428.57	13	251,000	1.34	5.24	225	5,956,146	2.58	99.25	0	0	0.00	-	0	0	0.00	-
電気機器工業	0	0	0.00	-	6	48,000	0.26	3.34	88	1,934,483	0.84	95.66	0	0	0.00	-	0	0	0.00	-
車両工業	0	0	0.00	-	2	15,000	0.08	1.21	45	1,294,560	0.56	88.70	0	0	0.00	-	0	0	0.00	-
船舶工業	1	5,000	0.45	625.00	2	15,000	0.08	4.33	22	619,446	0.27	102.08	0	0	0.00	-	0	0	0.00	0.00
金属工業	0	0	0.00	-	15	313,650	1.67	10.64	153	3,673,393	1.59	99.08	0	0	0.00	-	0	0	0.00	-
ソフトウェア業	0	0	0.00	-	4	21,500	0.11	1.85	75	1,574,926	0.68	93.73	0	0	0.00	-	1	5,862	0.51	-
情報処理サービス業	0	0	0.00	-	0	0	0.00	0.00	4	107,937	0.05	1107.16	0	0	0.00	-	0	0	0.00	-
農林漁業	0	0	0.00	-	3	20,500	0.11	44.57	17	104,579	0.05	127.49	0	0	0.00	-	0	0	0.00	-
その他の工業	3	7,300	0.65	36.50	63	375,000	2.00	11.57	433	4,114,757	1.78	100.78	0	0	0.00	-	0	0	0.00	0.00
鉱業	1	6,000	0.54	-	2	17,500	0.09	6.86	10	282,124	0.12	100.94	0	0	0.00	-	0	0	0.00	-
土石採取業	0	0	0.00	-	5	135,000	0.72	24.55	34	940,845	0.41	100.82	0	0	0.00	-	0	0	0.00	-
木材採出業	1	9,400	0.84	626.67	6	23,900	0.13	5.30	43	502,855	0.22	96.62	0	0	0.00	-	0	0	0.00	-
建設業	52	364,870	32.73	47.65	530	4,681,700	25.00	10.79	3,654	55,426,315	23.97	97.77	0	0	0.00	-	34	635,406	54.74	577.99
卸売業	11	47,500	4.26	17.76	152	2,129,130	11.37	10.62	1,287	26,251,035	11.35	98.31	0	0	0.00	-	8	77,238	6.65	198.49
小売業（飲食店を除く）	25	150,500	13.50	36.79	369	3,373,338	18.01	12.26	2,670	36,553,557	15.81	98.86	2	14,689	86.34	673.25	9	97,771	8.42	52.18
飲食店	17	38,000	3.41	33.48	219	831,040	4.44	6.58	1,750	15,007,637	6.49	101.29	2	2,325	13.66	1.78	20	191,836	16.53	77.56
不動産業	3	43,200	3.88	23.31	56	777,650	4.15	17.60	395	6,355,623	2.75	96.75	0	0	0.00	-	0	0	0.00	-
運送業	2	31,500	2.83	96.92	77	743,330	3.97	10.62	515	9,267,485	4.01	99.57	0	0	0.00	-	0	0	0.00	-
貨物運送取扱業	0	0	0.00	-	0	0	0.00	-	0	0	0.00	-	0	0	0.00	-	0	0	0.00	-
倉庫業	0	0	0.00	-	0	0	0.00	-	0	0	0.00	-	0	0	0.00	-	0	0	0.00	-
物品預り・駐車場業	0	0	0.00	0.00	1	30,000	0.16	25.00	9	218,148	0.09	121.75	0	0	0.00	-	0	0	0.00	-
電気・ガス・熱供給・水道業	0	0	0.00	0.00	1	22,000	0.12	12.90	32	662,067	0.29	97.42	0	0	0.00	-	0	0	0.00	-
印刷業	1	3,000	0.27	60.00	11	68,700	0.37	5.14	88	1,734,342	0.75	105.57	0	0	0.00	-	0	0	0.00	-
出版業	0	0	0.00	-	0	0	0.00	0.00	3	153,496	0.07	94.07	0	0	0.00	-	0	0	0.00	-
旅行業	0	0	0.00	-	2	11,500	0.06	2.88	19	425,474	0.18	102.02	0	0	0.00	-	0	0	0.00	-
サービス業	42	286,980	25.74	42.56	408	3,146,570	16.80	11.80	2,878	36,838,740	15.93	102.16	0	0	0.00	0.00	20	100,758	8.68	61.78
物品賃貸業	2	13,000	1.17	136.84	10	105,500	0.56	22.03	56	752,324	0.33	110.83	0	0	0.00	-	0	0	0.00	-
宿泊業	6	33,000	2.96	212.90	34	523,530	2.80	13.30	283	6,364,207	2.75	109.43	0	0	0.00	0.00	0	0	0.00	0.00
洗濯・理美容・浴場業	7	30,500	2.74	77.22	88	244,300	1.30	6.29	680	4,608,439	1.99	98.73	0	0	0.00	-	1	1,132	0.10	26.83
その他の生活関連サービス業	0	0	0.00	0.00	12	125,420	0.67	7.63	100	1,814,760	0.78	101.73	0	0	0.00	-	3	15,982	1.38	447.67
映画・娯楽業	1	2,500	0.22	3.06	8	27,000	0.14	1.10	125	2,694,302	1.17	105.75	0	0	0.00	-	0	0	0.00	0.00
広告業	1	1,000	0.09	14.29	8	31,000	0.17	4.18	63	879,583	0.38	101.88	0	0	0.00	-	0	0	0.00	-
放送業	0	0	0.00	-	0	0	0.00	0.00	3	158,750	0.07	110.82	0	0	0.00	-	0	0	0.00	-
情報通信サービス業	1	500	0.04	0.83	8	25,500	0.14	3.77	52	808,198	0.35	99.64	0	0	0.00	-	0	0	0.00	-
運輸サービス業	0	0	0.00	-	1	1,000	0.01	0.75	11	141,408	0.06	96.63	0	0	0.00	-	0	0	0.00	-
職業紹介・労働者派遣業	1	1,000	0.09	-	1	1,000	0.01	0.46	8	213,154	0.09	97.93	0	0	0.00	-	0	0	0.00	-
その他の事業サービス業	1	15,000	1.35	80.21	26	130,700	0.70	8.79	177	1,776,634	0.77	96.95	0	0	0.00	-	2	3,722	0.32	-
専門サービス業	3	17,480	1.57	87.84	20	97,780	0.52	14.59	155	961,989	0.42	101.34	0	0	0.00	-	0	0	0.00	0.00
技術サービス業	5	11,500	1.03	97.46	52	288,060	1.54	10.33	297	3,327,651	1.44	94.78	0	0	0.00	-	1	1,802	0.16	31.55
医療・福祉業	13	156,500	14.04	40.49	93	1,221,800	6.52	22.76	571	9,299,886	4.02	101.28	0	0	0.00	-	12	71,915	6.20	240.81
廃棄物処理業	1	5,000	0.45	38.46	14	217,300	1.16	26.28	66	1,196,237	0.52	102.89	0	0	0.00	-	1	6,205	0.53	60.28
教育・学習支援業	0	0	0.00	0.00	13	28,980	0.15	3.49	121	1,161,382	0.50	105.20	0	0	0.00	-	0	0	0.00	0.00
その他のサービス業	0	0	0.00	0.00	20	77,700	0.41	18.41	110	679,838	0.29	105.62	0	0	0.00	-	0	0	0.00	-
保険媒介代理業	2	51,000	4.58	-	8	67,500	0.36	18.66	55	485,749	0.21	96.17	0	0	0.00	-	0	0	0.00	-
郵便業	0	0	0.00	-	0	0	0.00	0.00	1	2,675	0.00	89.92	0	0	0.00	-	0	0	0.00	-
通信業	0	0	0.00	-	1	30,000	0.16	-	1	30,000	0.01	150.00	0	0	0.00	-	0	0	0.00	-
インターネット付随サービス業	0	0	0.00	0.00	4	34,500	0.18	15.72	18	226,491	0.10	91.68	0	0	0.00	-	0	0	0.00	-
合計	166	1,114,750	100.00																	

本支店別保証状況 (令和04年01月)

(単位：千円・%)

本支店	当月承諾				当期承諾				債務残高				当年代弁				当年代弁			
	件数	金額	構成比	前年比	件数	金額	構成比	前年比	件数	金額	構成比	前年比	件数	金額	構成比	前年比	件数	金額	構成比	前年比
本店	93	769,800	69.06	77.12	992	8,312,008	44.38	10.02	7,304	106,353,544	45.99	100.03	3	13,368	78.57	8.84	56	637,023	54.88	171.59
出雲支店	37	129,500	11.62	10.76	473	5,087,900	27.16	9.53	4,194	69,939,331	30.24	98.47	1	3,646	21.43	-	33	462,599	39.86	370.74
浜田支店	16	98,800	8.86	50.33	333	2,805,550	14.98	13.14	2,215	31,594,522	13.66	97.76	0	0	0.00	0.00	9	45,085	3.88	8.13
益田支店	20	116,650	10.46	44.81	276	2,524,650	13.48	14.23	1,808	23,369,316	10.11	98.27	0	0	0.00	-	3	15,985	1.38	22.12
合計	166	1,114,750	100.00	41.94	2,074	18,730,108	100.00	10.68	15,521	231,256,714	100.00	99.06	4	17,014	100.00	10.57	101	1,160,692	100.00	103.36

承諾額別保証状況 (令和04年01月)

(単位：千円・%)

承諾額	当月承諾				当期承諾			
	件数	金額	構成比	前年比	件数	金額	構成比	前年比
100万円以下	32	28,300	2.54	132.24	326	285,480	1.52	89.79
200万円以下	23	41,170	3.69	61.82	313	575,008	3.07	50.07
300万円以下	36	106,480	9.55	153.43	330	970,290	5.18	42.46
400万円以下	9	33,900	3.04	95.49	87	325,550	1.74	23.28
500万円以下	11	55,000	4.93	37.16	246	1,211,800	6.47	30.78
1,000万円以下	29	254,500	22.83	47.04	357	3,118,110	16.65	17.23
1,500万円以下	10	143,200	12.85	100.99	81	1,130,200	6.03	11.11
2,000万円以下	7	136,000	12.20	39.36	113	2,197,430	11.73	12.59
3,000万円以下	6	156,200	14.01	42.10	108	3,046,200	16.26	7.26
5,000万円以下	2	100,000	8.97	13.93	85	3,759,840	20.07	8.12
6,000万円以下	1	60,000	5.38	50.00	13	760,000	4.06	19.37
7,000万円以下	0	0	0.00	-	1	70,000	0.37	3.57
8,000万円以下	0	0	0.00	0.00	10	785,200	4.19	3.12
1億円以下	0	0	0.00	-	2	175,000	0.93	36.23
1億2,000万円以下	0	0	0.00	-	1	120,000	0.64	52.17
1億5,000万円以下	0	0	0.00	-	0	0	0.00	0.00
2億円以下	0	0	0.00	-	1	200,000	1.07	50.00
2億円超	0	0	0.00	-	0	0	0.00	-
合計	166	1,114,750	100.00	41.94	2,074	18,730,108	100.00	10.68

保証期間別保証状況 (令和04年01月)

(単位：千円・%)

保証期間	当月承諾				当期承諾			
	件数	金額	構成比	前年比	件数	金額	構成比	前年比
3ヵ月以内	2	13,300	1.19	-	13	68,338	0.36	34.64
6ヶ月以内	4	59,700	5.36	91.01	21	260,190	1.39	65.68
1ヵ年以内	1	13,200	1.18	528.00	47	857,950	4.58	93.16
2ヵ年以内	104	628,500	56.38	97.07	1,164	10,130,510	54.09	109.00
3ヵ年以内	6	8,970	0.80	18.12	48	105,890	0.57	2.93
4ヵ年以内	0	0	0.00	0.00	18	24,830	0.13	2.93
5ヵ年以内	9	26,480	2.38	12.12	134	570,430	3.05	8.56
7ヵ年以内	17	126,400	11.34	80.46	221	1,302,910	6.96	19.38
10ヵ年以内	13	92,400	8.29	6.79	279	3,250,130	17.35	2.88
10ヵ年超	10	145,800	13.08	92.75	129	2,158,930	11.53	6.35
合計	166	1,114,750	100.00	41.94	2,074	18,730,108	100.00	10.68

資金使途別保証状況 (令和04年01月)

(単位：千円・%)

資金使途	当月承諾				当期承諾			
	件数	金額	構成比	前年比	件数	金額	構成比	前年比
運転	44	301,500	27.05	16.17	613	6,103,790	32.59	3.73
設備	9	72,080	6.47	75.71	117	920,278	4.91	121.93
運転・設備	113	741,170	66.49	106.14	1,344	11,706,040	62.50	107.32
合計	166	1,114,750	100.00	41.94	2,074	18,730,108	100.00	10.68

新規・継続別保証状況 (令和04年01月)

(単位：千円・%)

新規・継続	当月承諾				当期承諾			
	件数	金額	構成比	前年比	件数	金額	構成比	前年比
新規	35	116,800	10.48	14.71	385	1,908,350	10.19	4.43
継続	131	997,950	89.52	53.53	1,689	16,821,758	89.81	12.71
合計	166	1,114,750	100.00	41.94	2,074	18,730,108	100.00	10.68

島根県中小企業制度融資

小規模企業育成資金及び小規模企業特別資金 地区別保証状況

(令和04年01月)

(単位:千円・%)

名称	当月融資実行			当期融資実行			融資残高		
	件数	金額	構成比	件数	金額	構成比	件数	金額	構成比
松江市	0	0	0.00	2	10,500	19.77	9	43,602	23.92
浜田市	0	0	0.00	0	0	0.00	8	21,986	12.06
出雲市	0	0	0.00	1	1,000	1.88	2	6,709	3.68
益田市	0	0	0.00	1	5,000	9.42	7	17,877	9.81
大田市	0	0	0.00	0	0	0.00	2	10,651	5.84
安来市	0	0	0.00	1	1,100	2.07	5	6,125	3.36
江津市	0	0	0.00	0	0	0.00	2	4,110	2.25
雲南市	0	0	0.00	2	19,000	35.78	4	47,212	25.90
市計	0	0	0.00	7	36,600	68.93	39	158,271	86.82
奥出雲町	0	0	0.00	0	0	0.00	0	0	0.00
仁多郡	0	0	0.00	0	0	0.00	0	0	0.00
飯南町	0	0	0.00	0	0	0.00	0	0	0.00
飯石郡	0	0	0.00	0	0	0.00	0	0	0.00
川本町	0	0	0.00	0	0	0.00	3	6,603	3.62
美郷町	0	0	0.00	0	0	0.00	0	0	0.00
邑南町	0	0	0.00	0	0	0.00	0	0	0.00
邑智郡	0	0	0.00	0	0	0.00	3	6,603	3.62
津和野町	0	0	0.00	1	8,000	15.07	2	8,733	4.79
吉賀町	0	0	0.00	0	0	0.00	0	0	0.00
鹿足郡	0	0	0.00	1	8,000	15.07	2	8,733	4.79
海士町	0	0	0.00	0	0	0.00	0	0	0.00
西ノ島町	0	0	0.00	0	0	0.00	0	0	0.00
知夫村	0	0	0.00	0	0	0.00	0	0	0.00
隠岐の島町	0	0	0.00	1	8,500	16.01	2	8,687	4.77
隠岐郡	0	0	0.00	1	8,500	16.01	2	8,687	4.77
郡計	0	0	0.00	2	16,500	31.07	7	24,023	13.18
合計	0	0	0.00	9	53,100	100.00	46	182,294	100.00