

2021年 12月 業務概況

(単位：件、百万円、%)

	当 月				当 期			
	件数	金額	前年比		件数	金額	前年比	
			件数	金額			件数	金額
保証承諾	294	2,498	46.30	28.12	1,908	17,615	20.26	10.20
保証債務残高	-	-	-	-	15,480	231,944	103.50	99.99
代位弁済 (元利)	21	390	161.54	101.83	97	1,144	108.99	118.89

1 保証承諾

12月の保証承諾は、294件2,498百万円（前年同月比28.12%）となりました。

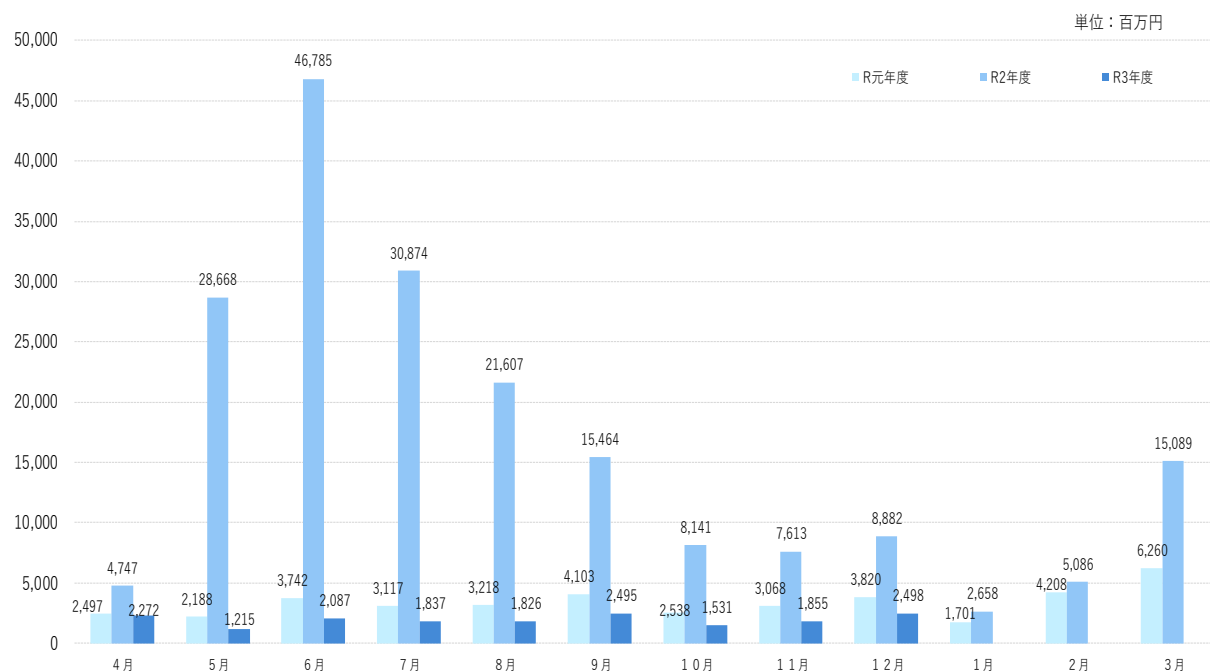

制度別 協会一般保証が前年同月比106.11%、県制度保証が同10.80%となりました。

業種別 建設業471百万円（構成比18.87%）、小売業（飲食店を除く）444百万円（同17.78%）、サービス業421百万円（同16.86%）となりました。

2 保証債務残高

12月末の保証債務残高は、15,480件、231,944百万円（前年同月比99.99%）となりました。

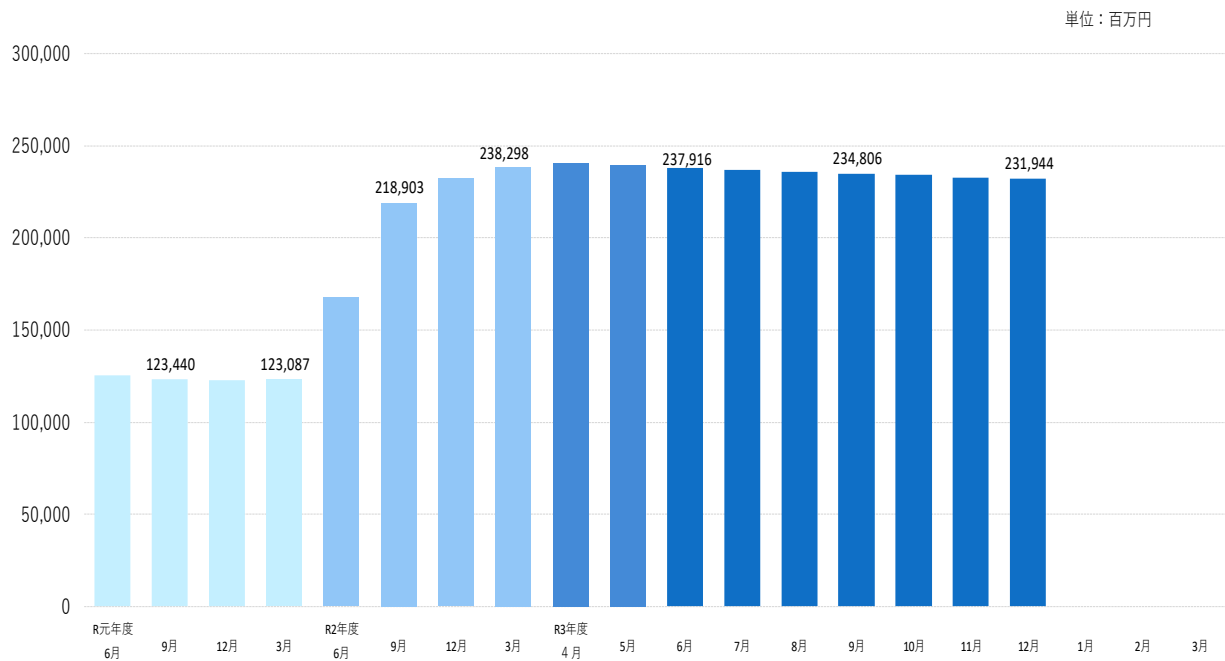

3 代位弁済

12月の代位弁済は、21件、390百万円（前年同月比101.83%）となり、前年同月を上回りました。

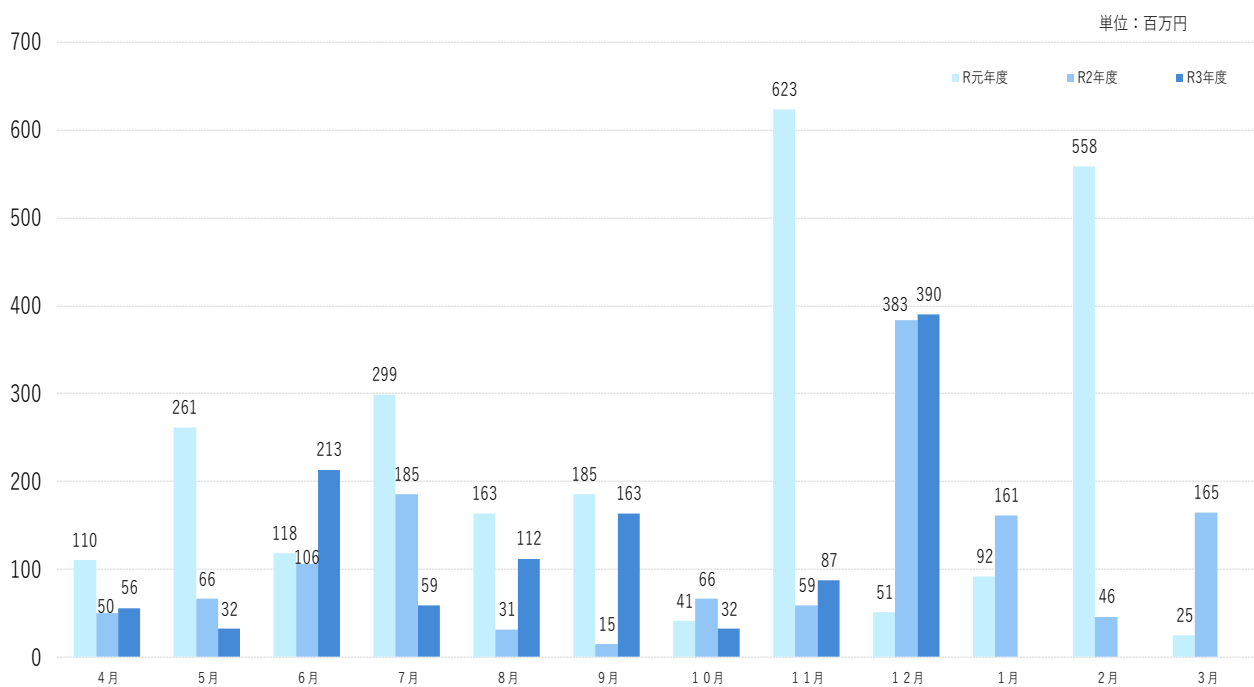

業種別

建設業298百万円（構成比76.54%）、小売業（飲食店を除く）37百万円（構成比9.47%）、飲食店22百万円（構成比5.72%）となりました。

当月中					当月末					
件数	金額	前年比			件数	金額	前年比			
		件数	金額				件数	金額		
				申込	期首繰越	80	1,447,900,000	571.43	836.94	
270	2,366,730,000	43.34	27.50		当期中	1,870	16,655,518,000	19.67	9.54	
0	0	-	-	拒絶	0	0	-	-		
4	24,520,000	57.14	20.98	申込取消	34	402,760,000	41.46	29.37		
	0		0.00	査定減額		16,600,000		8.05		
				調査中	8	68,700,000	42.11	21.39		
				承諾	期首繰越	15,792	244,395,400,231	142.37	195.78	
294	2,497,710,000	46.30	28.12		当期中	1,908	17,615,358,000	20.26	10.20	
2	6,000,000	200.00	150.00	保証後取消	17	209,800,000	32.69	22.86		
215	2,637,222,208	61.25	59.04	償還	2,001	27,781,845,334	38.44	45.56		
21	389,142,837	161.54	101.81	代位弁済(元金)	97	1,140,612,187	108.99	118.88		
				貸付報告未着	105	934,680,000	50.24	33.56		
				保証債務残高	15,480	231,943,820,710	103.50	99.99		
					期首繰越	83	346,243,306	49.11	39.53	
21	389,142,837	161.54	101.81	代位弁済	元金	97	1,140,612,187	108.99	118.88	
	363,031		128.50		当期中	利息		3,065,829		120.95
21	389,505,868	161.54	101.83		計	97	1,143,678,016	108.99	118.89	
1	54,605,633	16.67	41.30	回収	3	84,237,013	17.65	42.28		
0	0	-	0	償却	0	0	-	0.00		
				求償権残高	177	1,405,684,309	73.44	97.14		

小口保証制度かなえ 当座貸越	35	79,000	3.16	-	35	79,000	0.45	-	17	43,500	0.02	-	0	0	0.00	-	0	0	0.00	-
協会制度計	207	1,712,510	68.56	106.11	1,399	12,322,958	69.96	106.35	4,259	40,243,610	17.35	87.38	3	12,257	3.15	4.73	33	139,204	12.17	29.40
一般（小規模企業育成）	1	4,500	0.18	39.13	5	27,500	0.16	206.77	15	89,931	0.04	128.64	0	0	0.00	-	0	0	0.00	-
一般（設備資金）	0	0	0.00	-	0	0	0.00	-	10	38,064	0.02	46.17	0	0	0.00	0.00	0	0	0.00	0.00
一般（運転資金）	0	0	0.00	-	0	0	0.00	-	13	154,692	0.07	62.75	1	27,666	7.10	-	3	34,310	3.00	59.44
ソフト産業等立地促進資金融資	0	0	0.00	-	0	0	0.00	-	2	13,150	0.01	73.01	0	0	0.00	-	0	0	0.00	-
特別（構造転換支援資金）	0	0	0.00	-	0	0	0.00	-	4	176,871	0.08	46.95	1	87,114	22.37	-	1	87,114	7.62	-
特別（創業者支援資金）	18	110,500	4.42	544.33	115	709,700	4.03	190.47	374	1,977,617	0.85	121.39	1	4,834	1.24	-	7	34,394	3.01	1785.49
特別（緊急経営支援）	0	0	0.00	-	0	0	0.00	-	1	3,768	0.00	100.00	0	0	0.00	-	0	0	0.00	-
環境資金	0	0	0.00	-	0	0	0.00	-	1	9,160	0.00	89.45	0	0	0.00	-	0	0	0.00	-
緊急（平成12年10月地震災害復旧資金）	0	0	0.00	-	0	0	0.00	-	1	6,448	0.00	100.00	0	0	0.00	-	0	0	0.00	-
緊急（セーフティネット資金）	0	0	0.00	-	0	0	0.00	-	1	308	0.00	64.04	0	0	0.00	-	0	0	0.00	-
特別（長期経営安定緊急資金）	0	0	0.00	-	0	0	0.00	-	7	96,598	0.04	76.20	1	18,648	4.79	-	3	29,881	2.61	310.29
緊急（平成16年台風災害復旧資金）	0	0	0.00	-	0	0	0.00	-	1	12,984	0.01	100.00	0	0	0.00	-	0	0	0.00	-
特別（再生支援資金）	0	0	0.00	-	0	0	0.00	-	0	0	0.00	-	0	0	0.00	-	0	0	0.00	-
特別（経営革新支援資金）	0	0	0.00	-	0	0	0.00	-	1	717	0.00	19.22	0	0	0.00	-	0	0	0.00	-
特別（買物の場整備支援資金）	0	0	0.00	-	0	0	0.00	-	1	13,595	0.01	74.44	0	0	0.00	-	0	0	0.00	-
一般（小規模企業特別資金）	1	7,500	0.30	500.00	5	33,600	0.19	203.64	31	94,624	0.04	109.15	0	0	0.00	-	0	0	0.00	0.00
緊急（資金繰り円滑化支援緊急資金）	0	0	0.00	-	0	0	0.00	-	39	720,656	0.31	59.10	2	86,208	22.13	221.13	7	136,345	11.92	85.49
特別（おもてなし処整備支援資金）	0	0	0.00	-	0	0	0.00	-	2	89,186	0.04	96.49	0	0	0.00	-	0	0	0.00	-
特別（収益体質強化資金）	0	0	0.00	-	0	0	0.00	-	23	306,805	0.13	82.57	0	0	0.00	-	0	0	0.00	-
緊急（資金繰り安定化対応資金）	0	0	0.00	-	0	0	0.00	-	234	1,189,181	0.51	58.02	2	21,994	5.65	-	5	40,100	3.51	193.78
経済変動（東日本大震災緊急対策資金）	0	0	0.00	-	0	0	0.00	-	2	75,338	0.03	65.03	0	0	0.00	-	0	0	0.00	0.00
特別（経営改善長期借換資金）	5	148,500	5.95	390.79	19	620,900	3.52	51.81	434	12,681,931	5.47	85.75	0	0	0.00	-	7	202,410	17.70	246.72
特別（経営力強化支援資金）	0	0	0.00	-	0	0	0.00	0.00	38	1,406,105	0.61	69.73	0	0	0.00	-	0	0	0.00	-
特別（経営安定化対策資金）	0	0	0.00	-	0	0	0.00	-	514	6,230,495	2.69	66.76	0	0	0.00	0.00	4	130,727	11.43	93.74
特別（経営改善サポート資金）	0	0	0.00	-	0	0	0.00	-	6	302,956	0.13	78.17	0	0	0.00	-	0	0	0.00	-
一般（一般資金）	16	172,500	6.91	492.86	69	809,700	4.60	144.72	123	1,344,008	0.58	188.79	0	0	0.00	-	0	0	0.00	-
特別（新事業展開強化資金）	0	0	0.00	-	0	0	0.00	-	3	51,060	0.02	66.14	0	0	0.00	-	0	0	0.00	-
まち・ひと・しごと創生資金	0	0	0.00	-	0	0	0.00	-	0	0	0.00	-	0	0	0.00	-	0	0	0.00	-
緊急（平成30年地震災害対策特別資金）	0	0	0.00	-	0	0	0.00	-	7	65,985	0.03	32.89	0	0	0.00	-	0	0	0.00	-
緊急（平成30年豪雨災害対策特別資金）	0	0	0.00	-	0	0	0.00	-	15	224,442	0.10	35.08	0	0	0.00	-	0	0	0.00	-
経済変動（令和2年新型コロナ対策資金）	0	0	0.00	-	0	0	0.00	0.00	12	106,647	0.05	58.77	0	0	0.00	-	0	0	0.00	-
経済変動（新型コロナ感染症対応資金）国	0	0	0.00	0.00	61	1,082,000	6.14	1.02	7,840	112,805,724	48.63	110.08	8	100,371	25.77	-	25	278,779	24.38	9672.56
経済変動（新型コロナ感染症対応資金）県	0	0	0.00	0.00	6	141,900	0.81	0.28	1,258	49,782,185	21.46	102.53	2	30,414	7.81	-	2	30,414	2.66	-
緊急（令和2年7月豪雨災害対策特別資金）	0	0	0.00	-	0	0	0.00	-	1	30,000	0.01	-	0	0	0.00	-	0	0	0.00	-
緊急（セーフティネット資金・コロナ対応）	45	340,200	13.62	-	214	1,511,200	8.58	-	192	1,251,101	0.54	-	0	0	0.00	-	0	0	0.00	-
特別（経営改善サポート資金・感染症対応）	0	0	0.00	-	7	286,000	1.62	-	7	279,079	0.12	-	0	0	0.00	-	0	0	0.00	-
緊急（令和3年7月豪雨災害対策特別資金）	1	1,500	0.06	-	8	69,900	0.40	-	8	68,799	0.03	-	0	0	0.00	-	0	0	0.00	-
県制度計	87	785,200	31.44	10.80	509	5,292,400	30.04	3.28	11,221	191,700,210	82.65	103.11	18	377,248	96.85	305.62	64	1,004,474	87.83	205.62
市町村制度計	0	0	0.00	-	0	0	0.00	-	0	0	0.00	0.00	0	0	0.00	-	0	0	0.00	-
合計	294	2,497,710	100.00	28.12	1,908	17,615,358	100.00	10.20	15,480	231,943,821	100.00	99.99	21	389,506	100.00	101.83	97	1,143,678	100.00	118.89

地区別保証状況 (令和03年12月)

(単位：千円・%)

地区	当月承諾				当期承諾				債務残高				当月代弁				当期待弁			
	件数	金額	構成比	前年比	件数	金額	構成比	前年比	件数	金額	構成比	前年比	件数	金額	構成比	前年比	件数	金額	構成比	前年比
松江市	93	848,010	33.95	37.00	609	4,976,268	28.25	8.89	4,865	73,127,782	31.53	100.73	12	253,636	65.12	302.22	41	552,436	48.30	303.39
浜田市	28	177,900	7.12	27.19	195	1,690,650	9.60	12.55	1,334	19,569,854	8.44	95.91	0	0	0.00	0.00	4	14,150	1.24	2.84
出雲市	64	616,500	24.68	26.66	375	4,066,730	23.09	9.13	3,533	59,678,309	25.73	100.39	0	0	0.00	0.00	23	228,822	20.01	202.25
益田市	22	178,600	7.15	33.58	194	1,656,320	9.40	12.08	1,418	18,297,704	7.89	99.49	0	0	0.00	-	3	15,985	1.40	53.93
大田市	8	66,000	2.64	8.49	61	891,670	5.06	12.35	619	9,808,881	4.23	96.30	5	114,792	29.47	-	14	261,066	22.83	2243.09
安来市	12	58,700	2.35	8.43	75	404,600	2.30	4.11	795	11,011,928	4.75	100.32	1	1,802	0.46	-	5	40,826	3.57	1023.39
江津市	13	52,300	2.09	18.35	80	602,400	3.42	11.75	554	7,877,400	3.40	100.91	0	0	0.00	-	0	0	0.00	0.00
雲南市	13	110,700	4.43	29.92	96	748,820	4.25	11.80	704	8,396,756	3.62	97.56	0	0	0.00	-	0	0	0.00	0.00
市計	253	2,108,710	84.43	26.63	1,685	15,037,458	85.37	9.63	13,822	207,768,613	89.58	99.69	18	370,230	95.05	96.79	90	1,113,285	97.34	130.60
奥出雲町	3	41,000	1.64	37.96	31	386,860	2.20	19.35	239	3,018,449	1.30	103.96	0	0	0.00	-	0	0	0.00	-
仁多郡計	3	41,000	1.64	37.96	31	386,860	2.20	19.35	239	3,018,449	1.30	103.96	0	0	0.00	-	0	0	0.00	-
飯南町	5	38,900	1.56	-	14	240,310	1.36	41.32	74	1,077,193	0.46	94.67	0	0	0.00	-	0	0	0.00	-
飯石郡計	5	38,900	1.56	-	14	240,310	1.36	41.32	74	1,077,193	0.46	94.67	0	0	0.00	-	0	0	0.00	-
川本町	1	5,000	0.20	555.56	5	30,000	0.17	7.98	61	766,854	0.33	106.65	0	0	0.00	-	0	0	0.00	-
美郷町	2	4,000	0.16	5.19	13	182,100	1.03	30.53	66	788,089	0.34	107.53	0	0	0.00	-	0	0	0.00	-
邑南町	5	45,000	1.80	76.92	24	201,600	1.14	13.29	184	2,304,690	0.99	99.49	0	0	0.00	-	0	0	0.00	-
邑智郡計	8	54,000	2.16	39.59	42	413,700	2.35	16.62	311	3,859,633	1.66	102.42	0	0	0.00	-	0	0	0.00	-
津和野町	9	84,600	3.39	94.21	35	284,080	1.61	12.44	223	2,831,730	1.22	96.99	0	0	0.00	-	0	0	0.00	0.00
吉賀町	6	98,500	3.94	156.35	22	394,500	2.24	34.07	148	1,918,983	0.83	90.67	0	0	0.00	-	0	0	0.00	-
鹿足郡計	15	183,100	7.33	119.83	57	678,580	3.85	19.72	371	4,750,713	2.05	94.33	0	0	0.00	-	0	0	0.00	0.00
海士町	0	0	0.00	0.00	4	106,000	0.60	40.23	38	547,878	0.24	186.15	0	0	0.00	-	0	0	0.00	-
西ノ島町	0	0	0.00	0.00	4	49,000	0.28	10.72	51	810,679	0.35	105.59	0	0	0.00	-	0	0	0.00	-
知夫村	2	17,000	0.68	24.29	6	63,300	0.36	51.05	16	172,457	0.07	125.16	0	0	0.00	-	0	0	0.00	-
隠岐の島町	6	39,000	1.56	25.61	47	401,050	2.28	9.28	393	5,610,915	2.42	102.92	0	0	0.00	-	0	0	0.00	0.00
隠岐郡計	8	56,000	2.24	21.11	61	619,350	3.52	11.99	498	7,141,929	3.08	107.37	0	0	0.00	-	0	0	0.00	0.00
郡計	39	373,000	14.93	56.30	205	2,338,800	13.28	17.10	1,493	19,847,917	8.56	101.80	0	0	0.00	-	0	0	0.00	0.00
県外	2	16,000	0.64	5.33	18	239,100	1.36	8.28	165	4,327,291	1.87	106.83	3	19,276	4.95	-	7	30,393	2.66	60.44
合計	294	2,497,710	100.00	28.12	1,908	17,615,358	100.00	10.20	15,480	231,943,821	100.00	99.99	21	389,506	100.00	101.83	97	1,143,678	100.00	118.89

金融機関別保証状況 (令和03年12月)

(単位：千円・%)

金融機関	当月承諾				当期承諾				債務残高				当月代弁				当期待弁			
	件数	金額	構成比	前年比	件数	金額	構成比	前年比	件数	金額	構成比	前年比	件数	金額	構成比	前年比	件数	金額	構成比	前年比
みずほ銀行	0	0	0.00	-	0	0	0.00	0.00	8	388,940	0.17	86.69	0	0	0.00	0.00	0	0	0.00	0.00
三菱UFJ銀行	0	0	0.00	-	0	0	0.00	-	1	2,000	0.00	40.00	0	0	0.00	-	0	0	0.00	-
りそな銀行	0	0	0.00	-	1	50,000	0.28	-	1	50,000	0.02	100.00	0	0	0.00	-	0	0	0.00	-
都市銀行計	0	0	0.00	-	1	50,000	0.28	13.89	10	440,940	0.19	87.55	0	0	0.00	0.00	0	0	0.00	0.00
鳥取銀行	13	122,000	4.88	72.19	45	662,200	3.76	13.15	395	6,743,613	2.91	102.04	0	0	0.00	-	0	0	0.00	-
山陰合同銀行	107	996,730	39.91	21.88	754	8,131,910	46.16	9.48	6,411	115,105,627	49.63	99.79	10	283,095	72.68	127.53	34	572,246	50.04	128.36
中国銀行	0	0	0.00	-	0	0	0.00	-	2	22,926	0.01	80.66	0	0	0.00	-	0	0	0.00	-
広島銀行	0	0	0.00	0.00	1	30,000	0.17	2.38	45	1,263,725	0.54	99.16	0	0	0.00	-	0	0	0.00	-
山口銀行	0	0	0.00	-	8	238,000	1.35	17.96	110	2,098,623	0.90	97.85	0	0	0.00	-	0	0	0.00	0.00
地方銀行計	120	1,118,730	44.79	23.48	808	9,062,110	51.44	9.70	6,963	125,234,513	53.99	99.87	10	283,095	72.68	127.53	34	572,246	50.04	123.95
商工組合中央金庫	2	17,000	0.68	56.67	10	202,200	1.15	17.60	136	2,512,481	1.08	85.73	0	0	0.00	-	4	25,852	2.26	154.11
政府系金融機関計	2	17,000	0.68	56.67	10	202,200	1.15	17.60	136	2,512,481	1.08	85.73	0	0	0.00	-	4	25,852	2.26	154.11
島根銀行	33	168,380	6.74	19.52	245	1,174,930	6.67	5.87	2,140	25,512,234	11.00	104.27	0	0	0.00	-	11	21,462	1.88	41.88
第二地方銀行計	33	168,380	6.74	19.52	245	1,174,930	6.67	5.87	2,140	25,512,234	11.00	104.27	0	0	0.00	-	11	21,462	1.88	41.88
米子信用金庫	18	143,500	5.75	34.22	104	665,458	3.78	7.98	797	10,301,973	4.44	95.47	4	21,078	5.41	228.70	6	41,930	3.67	317.51
しまね信用金庫	28	292,700	11.72	48.80	190	1,451,440	8.24	15.14	1,192	12,494,753	5.39	101.90	4	18,741	4.81	46.21	9	34,925	3.05	61.88
日本海信用金庫	34	247,800	9.92	50.91	210	1,587,950	9.01	15.10	1,267	15,316,277	6.60	100.18	0	0	0.00	-	2	7,914	0.69	5.33
島根中央信用金庫	35	278,800	11.16	19.71	190	2,205,170	12.52	10.39	1,948	29,595,618	12.76	101.72	3	66,592	17.10	-	27	419,879	36.71	972.72
西中国信用金庫	15	186,000	7.45	134.78	67	709,700	4.03	18.88	414	5,066,564	2.18	91.23	0	0	0.00	-	0	0	0.00	0.00
信用金庫計	130	1,148,800	45.99	37.56	761	6,619,718	37.58	12.39	5,618	72,775,184	31.38	99.71	11	106,411	27.32	213.80	44	504,649	44.13	166.05
島根益田信用組合	7	23,700	0.95	14.21	75	430,800	2.45	10.43	571	5,056,141	2.18	95.48	0	0	0.00	-	4	19,469	1.70	110.33
信用組合計	7	23,700	0.95	14.21	75	430,800	2.45	10.43	571	5,056,141	2.18	95.48	0	0	0.00	-	4	19,469	1.70	110.33
島根県農業協同組合	2	21,100	0.84	-	8	75,600	0.43	26.79	42	412,328	0.18	109.16	0	0	0.00	-	0	0	0.00	-
農業協同組合計	2	21,100	0.84	-	8	75,600	0.43	26.79	42	412,328	0.18	109.16	0	0	0.00	-	0	0	0.00	-
合計	294	2,497,710	100.00	28.12	1,908	17,615,358	100.00	10.20	15,480	231,943,821	100.00	99.99	21	389,506	100.00	101.83	97	1,143,678	100.00	118.89

本支店別保証状況 (令和03年12月)

(単位：千円・%)

本支店	当月承諾				当期承諾				債務残高				当月代弁				当期代弁			
	件数	金額	構成比	前年比	件数	金額	構成比	前年比	件数	金額	構成比	前年比	件数	金額	構成比	前年比	件数	金額	構成比	前年比
本店	135	1,163,310	46.58	28.92	899	7,542,208	42.82	9.20	7,283	106,605,615	45.96	100.84	16	274,714	70.53	327.33	53	623,655	54.53	283.47
出雲支店	72	682,500	27.33	22.02	436	4,958,400	28.15	9.51	4,176	70,140,202	30.24	99.87	5	114,792	29.47	476.16	32	458,953	40.13	367.82
浜田支店	49	284,200	11.38	26.42	317	2,706,750	15.37	12.80	2,213	31,758,420	13.69	98.58	0	0	0.00	0.00	9	45,085	3.94	8.27
益田支店	38	367,700	14.72	53.71	256	2,408,000	13.67	13.77	1,808	23,439,584	10.11	98.47	0	0	0.00	-	3	15,985	1.40	22.12
合計	294	2,497,710	100.00	28.12	1,908	17,615,358	100.00	10.20	15,480	231,943,821	100.00	99.99	21	389,506	100.00	101.83	97	1,143,678	100.00	118.89

承諾額別保証状況 (令和03年12月)

(単位：千円・%)

承諾額	当月承諾				当期承諾			
	件数	金額	構成比	前年比	件数	金額	構成比	前年比
100万円以下	40	33,730	1.35	100.24	294	257,180	1.46	86.73
200万円以下	51	92,430	3.70	70.56	290	533,838	3.03	49.35
300万円以下	56	165,700	6.63	95.56	294	863,810	4.90	38.99
400万円以下	13	48,000	1.92	33.33	78	291,650	1.66	21.39
500万円以下	24	117,500	4.70	33.70	235	1,156,800	6.57	30.53
1,000万円以下	48	407,450	16.31	33.16	328	2,863,610	16.26	16.31
1,500万円以下	11	160,000	6.41	27.69	71	987,000	5.60	9.84
2,000万円以下	22	428,900	17.17	43.78	106	2,061,430	11.70	12.05
3,000万円以下	17	475,500	19.04	35.08	102	2,890,000	16.41	6.95
5,000万円以下	10	438,500	17.56	16.01	83	3,659,840	20.78	8.02
6,000万円以下	1	55,000	2.20	91.67	12	700,000	3.97	18.41
7,000万円以下	0	0	0.00	-	1	70,000	0.40	3.57
8,000万円以下	1	75,000	3.00	9.38	10	785,200	4.46	3.13
1億円以下	0	0	0.00	0.00	2	175,000	0.99	36.23
1億2,000万円以下	0	0	0.00	0.00	1	120,000	0.68	52.17
1億5,000万円以下	0	0	0.00	-	0	0	0.00	0.00
2億円以下	0	0	0.00	-	1	200,000	1.14	50.00
2億円超	0	0	0.00	-	0	0	0.00	-
合計	294	2,497,710	100.00	28.12	1,908	17,615,358	100.00	10.20

保証期間別保証状況 (令和03年12月)

(単位：千円・%)

保証期間	当月承諾				当期承諾			
	件数	金額	構成比	前年比	件数	金額	構成比	前年比
3ヵ月以内	2	18,300	0.73	732.00	11	55,038	0.31	27.90
6ヶ月以内	5	43,400	1.74	54.25	17	200,490	1.14	60.66
1ヵ年以内	5	119,450	4.78	350.29	46	844,750	4.80	91.97
2ヵ年以内	155	1,278,700	51.19	90.33	1,060	9,502,010	53.94	109.89
3ヵ年以内	5	8,680	0.35	4.90	42	96,920	0.55	2.72
4ヵ年以内	2	3,800	0.15	14.13	18	24,830	0.14	2.93
5ヵ年以内	20	66,850	2.68	26.16	125	543,950	3.09	8.44
7ヵ年以内	25	170,100	6.81	42.88	204	1,176,510	6.68	17.92
10ヵ年以内	43	371,430	14.87	6.82	266	3,157,730	17.93	2.83
10ヵ年超	32	417,000	16.70	39.92	119	2,013,130	11.43	5.95
合計	294	2,497,710	100.00	28.12	1,908	17,615,358	100.00	10.20

資金使途別保証状況 (令和03年12月)

(単位：千円・%)

資金使途	当月承諾				当期承諾			
	件数	金額	構成比	前年比	件数	金額	構成比	前年比
運転	88	819,950	32.83	11.42	569	5,802,290	32.94	3.58
設備	26	212,430	8.50	183.92	108	848,198	4.82	128.60
運転・設備	180	1,465,330	58.67	92.32	1,231	10,964,870	62.25	107.40
合計	294	2,497,710	100.00	28.12	1,908	17,615,358	100.00	10.20

新規・継続別保証状況 (令和03年12月)

(単位：千円・%)

新規・継続	当月承諾				当期承諾			
	件数	金額	構成比	前年比	件数	金額	構成比	前年比
新規	66	327,930	13.13	13.64	350	1,791,550	10.17	4.24
継続	228	2,169,780	86.87	33.50	1,558	15,823,808	89.83	12.13
合計	294	2,497,710	100.00	28.12	1,908	17,615,358	100.00	10.20

島根県中小企業制度融資

小規模企業育成資金及び小規模企業特別資金 地区別保証状況

(令和03年12月)

(単位:千円・%)

名称	当月融資実行			当期融資実行			融資残高		
	件数	金額	構成比	件数	金額	構成比	件数	金額	構成比
松江市	1	4,500	34.62	2	10,500	19.77	9	44,128	23.91
浜田市	0	0	0.00	0	0	0.00	8	22,345	12.11
出雲市	1	1,000	7.69	1	1,000	1.88	2	6,735	3.65
益田市	0	0	0.00	1	5,000	9.42	7	18,270	9.90
大田市	0	0	0.00	0	0	0.00	2	10,806	5.86
安来市	0	0	0.00	1	1,100	2.07	5	6,259	3.39
江津市	0	0	0.00	0	0	0.00	2	4,169	2.26
雲南市	1	7,500	57.69	2	19,000	35.78	4	47,600	25.79
市計	3	13,000	100.00	7	36,600	68.93	39	160,311	86.86
奥出雲町	0	0	0.00	0	0	0.00	0	0	0.00
仁多郡	0	0	0.00	0	0	0.00	0	0	0.00
飯南町	0	0	0.00	0	0	0.00	0	0	0.00
飯石郡	0	0	0.00	0	0	0.00	0	0	0.00
川本町	0	0	0.00	0	0	0.00	3	6,822	3.70
美郷町	0	0	0.00	0	0	0.00	0	0	0.00
邑南町	0	0	0.00	0	0	0.00	0	0	0.00
邑智郡	0	0	0.00	0	0	0.00	3	6,822	3.70
津和野町	0	0	0.00	1	8,000	15.07	2	8,735	4.73
吉賀町	0	0	0.00	0	0	0.00	0	0	0.00
鹿足郡	0	0	0.00	1	8,000	15.07	2	8,735	4.73
海士町	0	0	0.00	0	0	0.00	0	0	0.00
西ノ島町	0	0	0.00	0	0	0.00	0	0	0.00
知夫村	0	0	0.00	0	0	0.00	0	0	0.00
隠岐の島町	0	0	0.00	1	8,500	16.01	2	8,687	4.71
隠岐郡	0	0	0.00	1	8,500	16.01	2	8,687	4.71
郡計	0	0	0.00	2	16,500	31.07	7	24,244	13.14
合計	3	13,000	100.00	9	53,100	100.00	46	184,555	100.00