

# 2022年 2月 業務概況

(単位：件、百万円、%)

	当 月				当 期			
	件数	金額	前年比		件数	金額	前年比	
			件数	金額			件数	金額
保証承諾	237	1,996	63.37	39.24	2,311	20,726	23.02	11.48
保証債務残高	-	-	-	-	15,554	230,433	102.32	98.31
代位弁済 (元利)	7	127	140.00	277.27	108	1,287	100.93	110.16

## 1 保証承諾

2月の保証承諾は、237件1,996百万円（前年同月比39.24%）となりました。

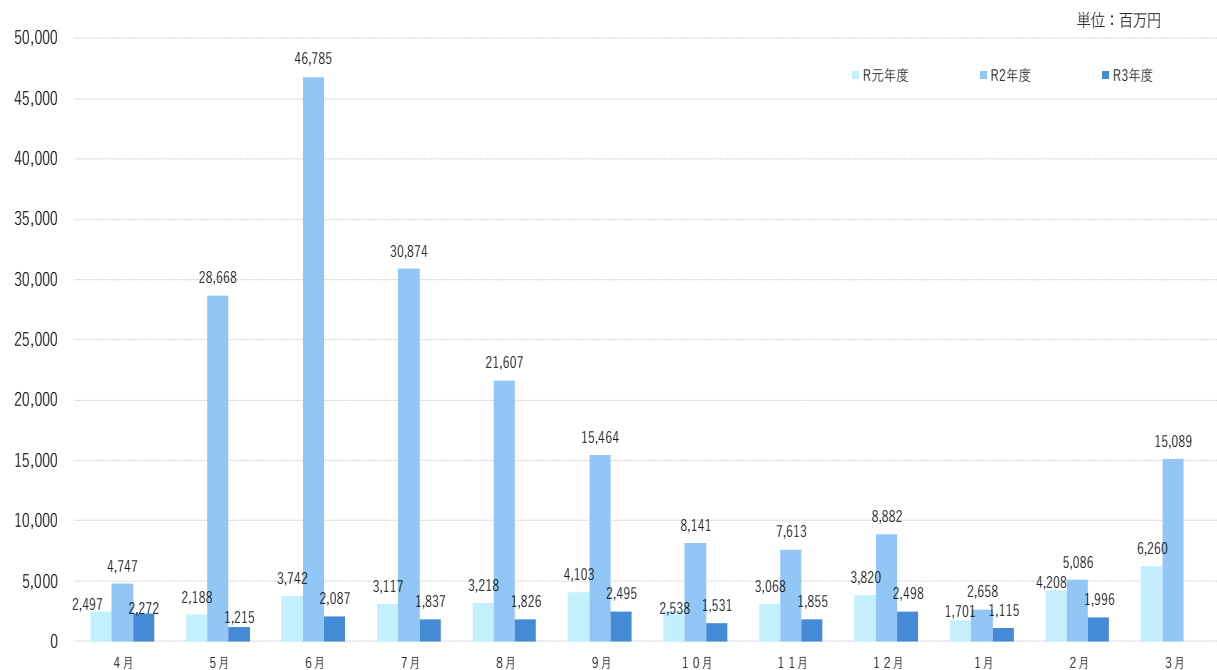

**制度別** 協会一般保証が前年同月比129.28%、県制度保証が10.73%となりました。

**業種別** 小売業（飲食店を除く）474百万円（構成比23.73%）、建設業428百万円（同21.46%）、サービス業379百万円（同18.98%）となりました。

## 2 保証債務残高

2月末の保証債務残高は、15,554件、230,433百万円（前年同月比98.31%）となりました。

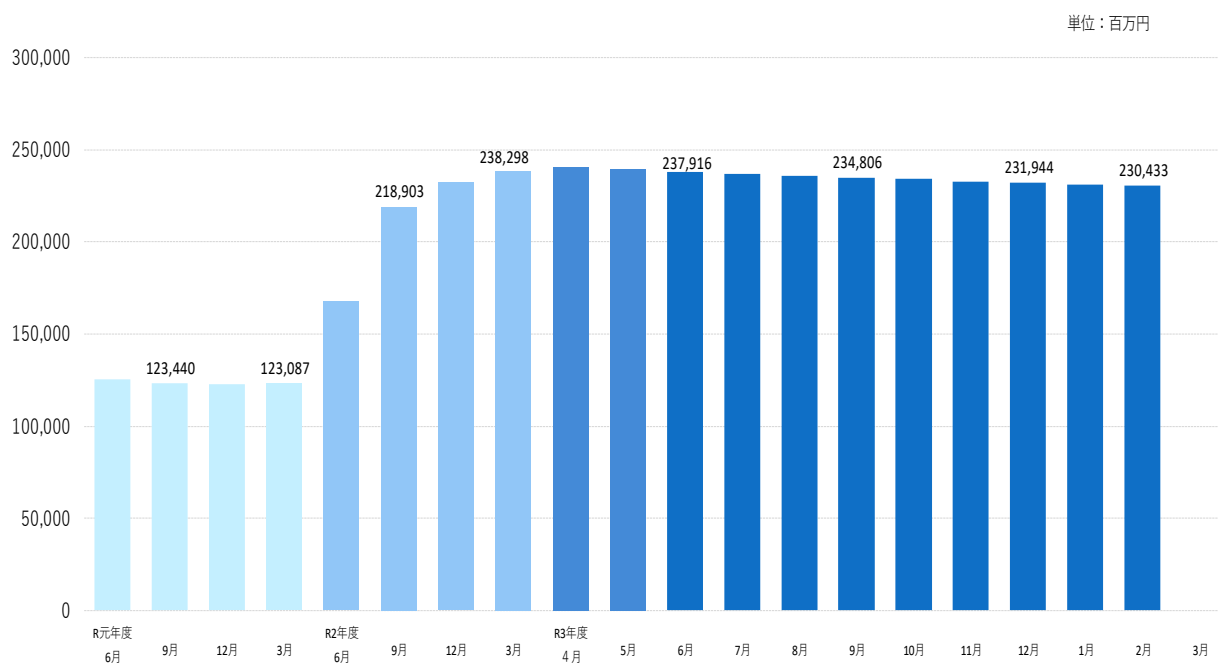

## 3 代位弁済

2月の代位弁済は、7件、127百万円（前年同月比277.27%）となり、前年同月を上回りました。

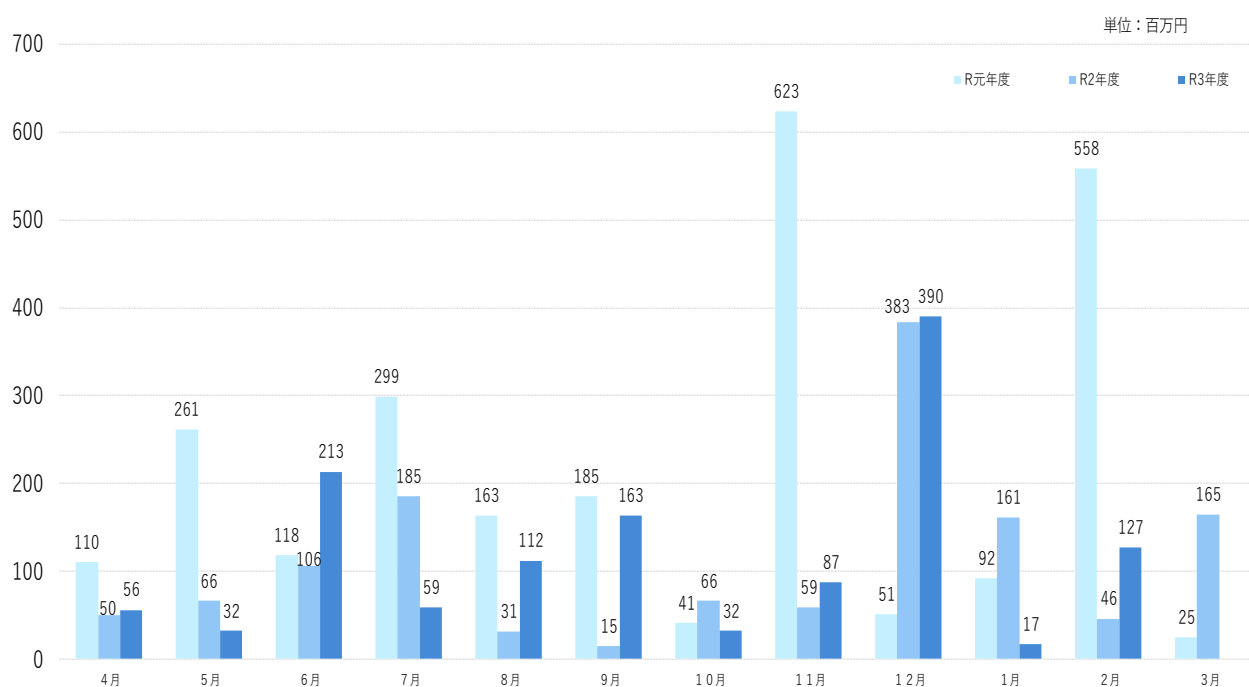

### 業種別

建設業114百万円（構成比90.29%）、製造業11百万円（構成比8.4%）、飲食店1百万円（構成比1.2%）となりました。

当月中						当月末			
件数	金額	前年比				件数	金額	前年比	
		件数	金額	件数	金額				
				申込	期首繰越	80	1,447,900,000	571.43	836.94
233	1,698,490,000	59.14	30.39		当期中	2,290	19,843,358,000	22.53	10.85
0	0	-	-	拒絶		0	0	-	-
4	19,500,000	133.33	63.93	申込取消		40	436,260,000	45.98	30.66
	600,000		300.00	査定減額			17,200,000		8.33
				調査中		19	112,000,000	37.25	12.46
				承諾	期首繰越	15,792	244,395,400,231	142.37	195.78
237	1,995,690,000	63.37	39.24		当期中	2,311	20,725,798,000	23.02	11.48
3	7,000,000	-	-	保証後取消		21	291,800,000	40.38	31.80
173	2,253,255,507	77.93	69.15	償還		2,319	32,146,566,420	41.17	48.06
7	126,755,474	140.00	277.79	代位弁済(元金)		108	1,284,338,549	100.93	110.22
				貸付報告未着		101	965,300,000	72.66	48.27
				保証債務残高		15,554	230,433,193,262	102.32	98.31
					期首繰越	83	346,243,306	49.11	39.53
7	126,755,474	140.00	277.79	代位弁済	元金	108	1,284,338,549	100.93	110.22
	27,109		28.15		当期中		3,135,575		91.19
7	126,782,583	140.00	277.27		計	108	1,287,474,124	100.93	110.16
0	6,214,359	-	204.99	回収		3	93,172,174	17.65	45.55
0	0	-	-	償却		0	0	-	0.00
				求償権残高		188	1,540,545,256	72.59	93.45

制度	当月承諾				当期承諾				債務残高				当年代弁				当年代弁			
	件数	金額	構成比	前年比	件数	金額	構成比	前年比	件数	金額	構成比	前年比	件数	金額	構成比	前年比	件数	金額	構成比	前年比
普通保証	5	100,050	5.01	115.00	48	781,658	3.77	90.54	275	5,448,977	2.36	88.93	0	0	0.00	-	3	30,909	2.40	17.26
根保証	0	0	0.00	-	0	0	0.00	-	0	0	0.00	-	0	0	0.00	-	0	0	0.00	-
先行特別預託融資保証	0	0	0.00	-	0	0	0.00	-	1	23,832	0.01	67.60	0	0	0.00	-	0	0	0.00	-
長期経営資金保証	0	0	0.00	-	0	0	0.00	-	2	109,123	0.05	92.96	0	0	0.00	-	0	0	0.00	-
とりぎんふるさと振興ローン	0	0	0.00	-	0	0	0.00	-	0	0	0.00	-	0	0	0.00	-	0	0	0.00	-
長期安定保証	0	0	0.00	-	0	0	0.00	-	1	9,535	0.00	100.00	0	0	0.00	-	0	0	0.00	-
風俗営業飲食業保証	0	0	0.00	-	0	0	0.00	-	0	0	0.00	-	0	0	0.00	-	0	0	0.00	-
金融環境変化対応資金保証	0	0	0.00	-	0	0	0.00	-	1	2,390	0.00	97.15	0	0	0.00	-	0	0	0.00	-
中堅企業特別保証制度	0	0	0.00	-	0	0	0.00	-	0	0	0.00	-	0	0	0.00	-	0	0	0.00	-
アップ500小企業追認保証	0	0	0.00	-	0	0	0.00	-	2	4,085	0.00	58.48	0	0	0.00	-	0	0	0.00	-
特定社債保証	0	0	0.00	0.00	3	104,000	0.50	100.00	34	1,528,000	0.66	85.04	0	0	0.00	-	0	0	0.00	-
ごうぎんビジネスquickローン	0	0	0.00	-	0	0	0.00	-	1	6,794	0.00	54.33	0	0	0.00	-	0	0	0.00	-
企業フォローアップ(企業再生)保証	0	0	0.00	-	0	0	0.00	-	2	123,670	0.05	99.62	0	0	0.00	-	0	0	0.00	-
下請振興関連保証	0	0	0.00	-	0	0	0.00	-	0	0	0.00	-	0	0	0.00	-	0	0	0.00	-
当座貸越(貸付専用)根保証	0	0	0.00	0.00	7	78,000	0.38	68.42	19	434,255	0.19	98.17	0	0	0.00	-	1	9,388	0.73	23.20
事業者カードローン当座貸越根保証	7	46,000	2.30	73.02	146	664,800	3.21	103.39	294	1,345,317	0.58	88.37	0	0	0.00	-	1	6,331	0.49	51.76
アドバンス3000保証制度	6	52,130	2.61	208.52	17	150,830	0.73	57.97	15	107,650	0.05	79.33	0	0	0.00	-	0	0	0.00	-
サポートプラン保証制度(ゆとり)	0	0	0.00	-	0	0	0.00	-	10	248,530	0.11	91.74	0	0	0.00	-	1	16,242	1.26	50.11
日本海信ビジネスローンインパクト	0	0	0.00	-	0	0	0.00	-	1	9,499	0.00	100.00	0	0	0.00	-	0	0	0.00	-
無担保・無保証人当座貸越根保証プレミアム	25	538,000	26.96	114.96	276	5,070,500	24.46	94.89	558	11,373,300	4.94	88.66	0	0	0.00	-	0	0	0.00	-
無担保当座貸越根保証リード5000	40	596,000	29.86	133.93	370	4,856,500	23.43	123.37	735	9,621,957	4.18	89.82	0	0	0.00	0.00	1	3,987	0.31	4.36
ごうぎんニュービッグローン	0	0	0.00	-	0	0	0.00	-	0	0	0.00	-	0	0	0.00	-	0	0	0.00	0.00
流動資産担保融資保証	0	0	0.00	-	12	390,000	1.88	111.89	18	553,795	0.24	81.13	0	0	0.00	-	0	0	0.00	-
事業再生円滑化関連保証	0	0	0.00	-	0	0	0.00	-	0	0	0.00	-	0	0	0.00	-	0	0	0.00	-
事業再生保証	0	0	0.00	-	0	0	0.00	-	0	0	0.00	-	0	0	0.00	-	0	0	0.00	-
特定信用状関連保証	0	0	0.00	-	0	0	0.00	-	0	0	0.00	-	0	0	0.00	-	0	0	0.00	-
小口零細企業保証制度	0	0	0.00	-	0	0	0.00	-	0	0	0.00	-	0	0	0.00	-	0	0	0.00	0.00
サポートプラン保証制度Ⅱ(ゆとりⅡ)	0	0	0.00	-	0	0	0.00	-	3	129,038	0.06	95.87	0	0	0.00	-	0	0	0.00	0.00
農商工等連携事業関連保証	0	0	0.00	-	0	0	0.00	-	0	0	0.00	-	0	0	0.00	-	0	0	0.00	-
一括支払契約保証	0	0	0.00	-	0	0	0.00	-	0	0	0.00	-	0	0	0.00	-	0	0	0.00	-
経営承継関連保証	0	0	0.00	-	0	0	0.00	-	0	0	0.00	-	0	0	0.00	-	0	0	0.00	-
景気対応緊急保証制度	0	0	0.00	-	0	0	0.00	-	12	254,295	0.11	73.90	1	66,507	52.46	-	1	66,507	5.17	82.54
予約保証制度	0	0	0.00	-	0	0	0.00	-	1	2,547	0.00	53.58	0	0	0.00	-	0	0	0.00	-
小口保証制度かなえ 証貸・手貸	9	27,620	1.38	2762.00	59	191,930	0.93	138.41	484	755,477	0.33	68.66	0	0	0.00	0.00	9	27,253	2.12	84.40
経営力強化保証	0	0	0.00	-	0	0	0.00	-	2	8,504	0.00	62.39	0	0	0.00	-	0	0	0.00	-
完全無担保無保証人創業者支援保証あゆみ	0	0	0.00	-	0	0	0.00	-	0	0	0.00	-	0	0	0.00	-	0	0	0.00	-
事業再生計画実施関連保証	0	0	0.00	-	0	0	0.00	-	27	950,256	0.41	86.68	0	0	0.00	-	0	0	0.00	0.00
金融機関提携創業者支援保証「縁」	0	0	0.00	-	0	0	0.00	-	63	103,276	0.04	68.51	0	0	0.00	-	1	1,132	0.09	10.40
商工組合中央金庫提携保証「翔」	0	0	0.00	-	0	0	0.00	0.00	13	299,935	0.13	78.10	0	0	0.00	-	0	0	0.00	-
ごうぎん地域経済活性化支援ファンド	0	0	0.00	-	1	16,930	0.08	228.78	15	271,022	0.12	94.60	0	0	0.00	-	0	0	0.00	-
条件変更改善型借換保証	0	0	0.00	-	0	0	0.00	-	0	0	0.00	-	0	0	0.00	-	0	0	0.00	-
小口零細企業保証(グロース)	21	68,790	3.45	377.97	185	550,010	2.65	92.90	815	1,817,175	0.79	93.02	0	0	0.00	-	9	25,482	1.98	52.44
小規模事業者支援保証制度「フォーカス」	0	0	0.00	-	0	0	0.00	-	1	14,637	0.01	11.37	0	0	0.00	-	0	0	0.00	-
金融機関提携創業者支援保証「縁Ⅱ」	0	0	0.00	-	0	0	0.00	-	75	236,280	0.10	75.20	0	0	0.00	-	2	11,688	0.91	-
金融機関提携事業支援保証「フォーカスⅡ」	0	0	0.00	-	0	0	0.00	-	42	1,188,776	0.52	66.14	0	0	0.00	-	0	0	0.00	-
特定経営承継関連保証	0	0	0.00	-	0	0	0.00	-	0	0	0.00	-	0	0	0.00	-	0	0	0.00	-
事業承継サポート保証	0	0	0.00	-	0	0	0.00	-	0	0	0.00	-	0	0	0.00	-	0	0	0.00	-
自主廃業支援保証	0	0	0.00	-	0	0	0.00	-	0	0	0.00	-	0	0	0.00	-	0	0	0.00	-
財務要件型無保証人保証「あんしん」	0	0	0.00	-	0	0	0.00	-	0	0	0.00	0.00	0	0	0.00	-	0	0	0.00	-
危機関連保証	0	0	0.00	-	0	0	0.00	-	0	0	0.00	-	0	0	0.00	-	0	0	0.00	-
カードローン当貸根保証「ほっと300」	30	55,500	2.78	925.00	399	733,400	3.54	485.05	561	1,013,309	0.44	94.85	0	0	0.00	-	7	10,926	0.85	361.64
金融機関提携事業支援保証「フォーカスⅢ」	0	0	0.00	0.00	0	0	0.00	0.00	55	975,026	0.42	85.94	0	0	0.00	-	0	0	0.00	-
伴走支援型特別保証	1	6,000	0.30	-	80	736,140	3.55	-	77	707,677	0.31	-	0	0	0.00	-	0	0	0.00	-
事業再生計画実施関連保証(感染症対応型)	0	0	0.00	-	2	119,000	0.57	-	2	115,394	0.05	-	0	0	0.00	-	0	0	0.00	-
小口保証制度かなえ 当座貸越	47	91,300	4.57	-	117	239,800	1.16	-	92	189,500	0.08	-	0	0	0.00	-	0	0	0.00	-
協会制度計	191	1,581,390	79.24	129.28	1,722	14,683,498	70.85	107.85	4,309	39,982,833	17.35	89.28	1	66,507	52.46	1183.08	36	209,846	16.30	37.04
一般(小規模企業育成)	0	0	0.00	-	5	27,500	0.13	206.77	15	88,434	0.04	116.09	0	0	0.00	-	0	0	0.00	-
一般(設備資金)	0	0	0.00	-	0	0	0.00	-	10	35,671	0.02	50.04	0	0	0.00	-	0	0	0.00	0.00

制度	当月承諾				当期承諾				債務残高				当年代弁				当年代弁			
	件数	金額	構成比	前年比	件数	金額	構成比	前年比	件数	金額	構成比	前年比	件数	金額	構成比	前年比	件数	金額	構成比	前年比
一般(運転資金)	0	0	0.00	-	0	0	0.00	-	13	153,806	0.07	69.88	0	0	0.00	-	3	34,310	2.66	59.44
ソフト産業等立地促進資金融資	0	0	0.00	-	0	0	0.00	-	2	12,340	0.01	71.74	0	0	0.00	-	0	0	0.00	-
特別(構造転換支援資金)	0	0	0.00	-	0	0	0.00	-	4	175,985	0.08	49.25	0	0	0.00	0.00	1	87,114	6.77	461.28
特別(創業者支援資金)	16	101,000	5.06	537.23	143	866,700	4.18	181.17	399	2,073,039	0.90	124.27	0	0	0.00	-	7	34,394	2.67	1785.49
特別(緊急経営支援)	0	0	0.00	-	0	0	0.00	-	1	3,768	0.00	100.00	0	0	0.00	-	0	0	0.00	-
環境資金	0	0	0.00	-	0	0	0.00	-	1	8,980	0.00	89.26	0	0	0.00	-	0	0	0.00	-
緊急(平成12年10月地震災害復旧資金)	0	0	0.00	-	0	0	0.00	-	1	6,448	0.00	100.00	0	0	0.00	-	0	0	0.00	-
緊急(セーフティネット資金)	0	0	0.00	-	0	0	0.00	-	1	281	0.00	63.80	0	0	0.00	-	0	0	0.00	-
特別(長期経営安定緊急資金)	0	0	0.00	-	0	0	0.00	-	7	96,580	0.04	76.21	0	0	0.00	-	3	29,881	2.32	310.29
緊急(平成16年台風災害復旧資金)	0	0	0.00	-	0	0	0.00	-	1	12,984	0.01	100.00	0	0	0.00	-	0	0	0.00	-
特別(再生支援資金)	0	0	0.00	-	0	0	0.00	-	0	0	0.00	-	0	0	0.00	-	0	0	0.00	-
特別(経営革新支援資金)	0	0	0.00	-	0	0	0.00	-	1	263	0.00	8.80	0	0	0.00	-	0	0	0.00	-
特別(買物の場整備支援資金)	0	0	0.00	-	0	0	0.00	-	1	12,817	0.01	73.30	0	0	0.00	-	0	0	0.00	-
一般(小規模企業特別資金)	0	0	0.00	0.00	5	33,600	0.16	192.00	31	91,780	0.04	112.56	0	0	0.00	-	0	0	0.00	0.00
緊急(資金繰り円滑化支援緊急資金)	0	0	0.00	-	0	0	0.00	-	37	689,183	0.30	62.61	0	0	0.00	-	7	136,345	10.59	72.38
特別(おもてなし処整備支援資金)	0	0	0.00	-	0	0	0.00	-	2	88,944	0.04	97.23	0	0	0.00	-	0	0	0.00	-
特別(収益体質強化資金)	0	0	0.00	-	0	0	0.00	-	21	288,003	0.12	79.67	0	0	0.00	-	0	0	0.00	-
緊急(資金繰り安定化対応資金)	0	0	0.00	-	0	0	0.00	-	213	1,123,130	0.49	63.99	1	1,498	1.18	-	6	41,597	3.23	112.65
経済変動(東日本大震災緊急対策資金)	0	0	0.00	-	0	0	0.00	-	1	64,334	0.03	56.31	0	0	0.00	-	1	11,043	0.86	346.84
特別(経営改善長期借換資金)	1	27,000	1.35	-	24	744,100	3.59	62.09	433	12,513,136	5.43	87.91	2	47,089	37.14	302.24	9	249,499	19.38	255.58
特別(経営力強化支援資金)	0	0	0.00	-	0	0	0.00	0.00	36	1,312,421	0.57	66.63	0	0	0.00	-	0	0	0.00	-
特別(経営安定化対策資金)	0	0	0.00	-	0	0	0.00	-	498	5,961,546	2.59	69.66	1	10,640	8.39	-	5	141,366	10.98	88.55
特別(経営改善サポート資金)	0	0	0.00	-	0	0	0.00	-	6	298,503	0.13	81.91	0	0	0.00	-	0	0	0.00	-
一般(一般資金)	6	105,600	5.29	1320.00	79	955,800	4.61	168.42	135	1,476,008	0.64	215.45	0	0	0.00	-	0	0	0.00	-
特別(新事業展開強化資金)	0	0	0.00	-	0	0	0.00	-	3	50,030	0.02	66.04	0	0	0.00	-	0	0	0.00	-
まち・ひと・しごと創生資金	0	0	0.00	-	0	0	0.00	-	0	0	0.00	-	0	0	0.00	-	0	0	0.00	-
緊急(平成30年地震災害対策特別資金)	0	0	0.00	-	0	0	0.00	-	7	64,397	0.03	33.84	0	0	0.00	-	0	0	0.00	-
緊急(平成30年豪雨災害対策特別資金)	0	0	0.00	-	0	0	0.00	-	14	219,923	0.10	35.07	0	0	0.00	-	0	0	0.00	-
経済変動(令和2年新型コロナ対策資金)	0	0	0.00	-	0	0	0.00	0.00	12	104,759	0.05	59.73	0	0	0.00	-	0	0	0.00	-
経済変動(新型コロナ感染症対応資金)国	0	0	0.00	0.00	61	1,082,000	5.22	0.97	7,825	111,859,079	48.54	104.74	2	1,049	0.83	18.61	28	281,665	21.88	3305.38
経済変動(新型コロナ感染症対応資金)県	0	0	0.00	0.00	6	141,900	0.68	0.28	1,255	49,459,302	21.46	99.26	0	0	0.00	-	2	30,414	2.36	-
緊急(令和2年7月豪雨災害対策特別資金)	0	0	0.00	-	0	0	0.00	-	1	30,000	0.01	-	0	0	0.00	-	0	0	0.00	-
緊急(セーフティネット資金・コロナ対応)	22	178,700	8.95	-	250	1,832,800	8.84	-	243	1,730,807	0.75	-	0	0	0.00	-	0	0	0.00	-
特別(経営改善サポート資金・感染症対応)	0	0	0.00	-	7	286,000	1.38	-	7	276,003	0.12	-	0	0	0.00	-	0	0	0.00	-
緊急(令和3年7月豪雨災害対策特別資金)	1	2,000	0.10	-	9	71,900	0.35	-	8	67,675	0.03	-	0	0	0.00	-	0	0	0.00	-
県制度計	46	414,300	20.76	10.73	589	6,042,300	29.15	3.62	11,245	190,450,360	82.65	100.45	6	60,276	47.54	150.30	72	1,077,628	83.70	178.93
市町村制度計	0	0	0.00	-	0	0	0.00	-	0	0	0.00	0.00	0	0	0.00	-	0	0	0.00	-
合計	237	1,995,690	100.00	39.24	2,311	20,725,798	100.00	11.48	15,554	230,433,193	100.00	98.31	7	126,783	100.00	277.27	108	1,287,474	100.00	110.16

地区別保証状況 (令和04年02月)

(単位：千円・%)

地区	当月承諾				当期承諾				債務残高				当月代弁				当期代弁			
	件数	金額	構成比	前年比	件数	金額	構成比	前年比	件数	金額	構成比	前年比	件数	金額	構成比	前年比	件数	金額	構成比	前年比
松江市	87	745,940	37.38	56.87	746	6,193,008	29.88	10.68	4,890	72,845,666	31.61	99.72	1	177	0.14	0.72	45	565,981	43.96	273.96
浜田市	21	135,500	6.79	77.08	228	1,894,950	9.14	13.75	1,327	19,279,343	8.37	94.93	3	113,596	89.60	-	7	127,746	9.92	25.59
出雲市	49	511,000	25.61	29.05	456	4,695,230	22.65	9.91	3,563	59,320,956	25.74	97.91	3	13,010	10.26	-	26	241,832	18.78	213.75
益田市	24	132,750	6.65	42.55	233	1,862,050	8.98	13.12	1,424	18,129,591	7.87	98.20	0	0	0.00	-	3	15,985	1.24	53.93
大田市	8	37,000	1.85	14.37	74	940,670	4.54	12.39	624	9,754,441	4.23	94.83	0	0	0.00	-	15	264,712	20.56	2274.42
安来市	9	61,600	3.09	31.00	100	564,800	2.73	5.61	796	10,955,595	4.75	98.72	0	0	0.00	-	5	40,826	3.17	1023.39
江津市	10	72,500	3.63	47.98	92	679,900	3.28	12.77	552	7,746,009	3.36	96.94	0	0	0.00	-	0	0	0.00	0.00
雲南市	8	63,800	3.20	22.43	117	880,320	4.25	13.24	707	8,317,904	3.61	95.21	0	0	0.00	0.00	0	0	0.00	0.00
市計	216	1,760,090	88.19	39.55	2,046	17,710,928	85.45	10.87	13,883	206,349,505	89.55	98.02	7	126,783	100.00	316.27	101	1,257,081	97.64	139.33
奥出雲町	2	6,600	0.33	7.10	35	399,960	1.93	18.63	239	2,999,153	1.30	103.35	0	0	0.00	-	0	0	0.00	0.00
仁多郡計	2	6,600	0.33	7.10	35	399,960	1.93	18.63	239	2,999,153	1.30	103.35	0	0	0.00	-	0	0	0.00	0.00
飯南町	0	0	0.00	0.00	17	277,310	1.34	39.64	80	1,122,552	0.49	99.32	0	0	0.00	-	0	0	0.00	-
飯石郡計	0	0	0.00	0.00	17	277,310	1.34	39.64	80	1,122,552	0.49	99.32	0	0	0.00	-	0	0	0.00	-
川本町	2	3,720	0.19	-	8	43,720	0.21	11.47	62	772,770	0.34	107.81	0	0	0.00	-	0	0	0.00	-
美郷町	0	0	0.00	0.00	13	182,100	0.88	29.93	67	780,033	0.34	106.22	0	0	0.00	-	0	0	0.00	-
邑南町	3	23,000	1.15	219.05	28	239,600	1.16	15.58	184	2,290,194	0.99	99.77	0	0	0.00	0.00	0	0	0.00	0.00
邑智郡計	5	26,720	1.34	213.76	49	465,420	2.25	18.42	313	3,842,996	1.67	102.57	0	0	0.00	0.00	0	0	0.00	0.00
津和野町	1	1,000	0.05	3.13	37	288,080	1.39	12.07	221	2,812,236	1.22	95.70	0	0	0.00	-	0	0	0.00	0.00
吉賀町	3	140,000	7.02	710.66	29	575,170	2.78	48.31	149	1,926,713	0.84	91.58	0	0	0.00	-	0	0	0.00	-
鹿足郡計	4	141,000	7.07	272.73	66	863,250	4.17	24.14	370	4,738,949	2.06	93.98	0	0	0.00	-	0	0	0.00	0.00
海士町	1	5,000	0.25	-	6	115,000	0.55	41.92	38	545,200	0.24	171.73	0	0	0.00	-	0	0	0.00	-
西ノ島町	0	0	0.00	0.00	6	64,000	0.31	13.56	52	808,546	0.35	102.30	0	0	0.00	-	0	0	0.00	-
知夫村	1	20,000	1.00	-	7	83,300	0.40	67.18	18	203,998	0.09	151.05	0	0	0.00	-	0	0	0.00	-
隠岐の島町	6	22,280	1.12	8.37	57	477,830	2.31	10.28	396	5,572,808	2.42	99.10	0	0	0.00	-	0	0	0.00	0.00
隠岐郡計	8	47,280	2.37	17.43	76	740,130	3.57	13.41	504	7,130,552	3.09	103.85	0	0	0.00	-	0	0	0.00	0.00
郡計	19	221,600	11.10	41.47	243	2,746,070	13.25	18.98	1,506	19,834,203	8.61	100.74	0	0	0.00	0.00	0	0	0.00	0.00
県外	2	14,000	0.70	13.79	22	268,800	1.30	8.62	165	4,249,486	1.84	101.60	0	0	0.00	-	7	30,393	2.36	16.63
合計	237	1,995,690	100.00	39.24	2,311	20,725,798	100.00	11.48	15,554	230,433,193	100.00	98.31	7	126,783	100.00	277.27	108	1,287,474	100.00	110.16

金融機関別保証状況 (令和04年02月)

(単位：千円・%)

金融機関	当月承諾				当期承諾				債務残高				当月代弁				当期代弁			
	件数	金額	構成比	前年比	件数	金額	構成比	前年比	件数	金額	構成比	前年比	件数	金額	構成比	前年比	件数	金額	構成比	前年比
みずほ銀行	0	0	0.00	-	0	0	0.00	0.00	8	375,170	0.16	85.87	0	0	0.00	-	0	0	0.00	0.00
三菱UFJ銀行	0	0	0.00	-	0	0	0.00	-	1	1,500	0.00	33.33	0	0	0.00	-	0	0	0.00	-
りそな銀行	0	0	0.00	-	1	50,000	0.24	-	1	50,000	0.02	100.00	0	0	0.00	-	0	0	0.00	-
都市銀行計	0	0	0.00	-	1	50,000	0.24	13.89	10	426,670	0.19	86.82	0	0	0.00	-	0	0	0.00	0.00
鳥取銀行	7	88,200	4.42	16.21	55	769,400	3.71	13.59	396	6,712,716	2.91	99.71	1	872	0.69	-	1	872	0.07	3.31
山陰合同銀行	97	1,123,400	56.29	51.02	923	9,830,190	47.43	10.99	6,447	114,390,091	49.64	98.19	2	22,306	17.59	55.64	38	609,241	47.32	105.93
中国銀行	0	0	0.00	-	0	0	0.00	-	1	3,250	0.00	11.82	0	0	0.00	-	0	0	0.00	-
広島銀行	0	0	0.00	-	1	30,000	0.14	2.38	45	1,251,315	0.54	97.78	0	0	0.00	-	0	0	0.00	0.00
山口銀行	0	0	0.00	0.00	9	248,000	1.20	17.46	109	2,069,159	0.90	95.64	0	0	0.00	-	0	0	0.00	0.00
地方銀行計	104	1,211,600	60.71	43.18	988	10,877,590	52.48	11.13	6,998	124,426,531	54.00	98.20	3	23,178	18.28	57.82	39	610,114	47.39	97.91
商工組合中央金庫	0	0	0.00	0.00	10	202,200	0.98	16.91	130	2,427,790	1.05	85.88	0	0	0.00	-	4	25,852	2.01	154.11
政府系金融機関計	0	0	0.00	0.00	10	202,200	0.98	16.91	130	2,427,790	1.05	85.88	0	0	0.00	-	4	25,852	2.01	154.11
島根銀行	28	105,680	5.30	19.25	293	1,413,510	6.82	6.73	2,149	25,436,150	11.04	101.32	0	0	0.00	-	13	23,787	1.85	46.41
第二地方銀行計	28	105,680	5.30	19.25	293	1,413,510	6.82	6.73	2,149	25,436,150	11.04	101.32	0	0	0.00	-	13	23,787	1.85	46.41
米子信用金庫	13	98,890	4.96	46.00	128	828,848	4.00	9.62	802	10,195,730	4.42	94.70	0	0	0.00	-	6	41,930	3.26	109.00
しまね信用金庫	22	196,550	9.85	64.15	233	1,767,990	8.53	17.78	1,209	12,567,571	5.45	101.65	0	0	0.00	-	9	34,925	2.71	57.25
日本海信用金庫	33	188,220	9.43	69.71	256	1,838,970	8.87	16.83	1,262	15,095,624	6.55	98.78	2	91,467	72.14	-	4	99,381	7.72	62.80
島根中央信用金庫	25	107,000	5.36	14.26	229	2,365,170	11.41	10.62	1,965	29,370,035	12.75	99.06	2	12,137	9.57	215.23	29	432,016	33.56	885.19
西中国信用金庫	7	68,150	3.41	81.42	81	827,520	3.99	21.37	418	5,073,323	2.20	91.58	0	0	0.00	-	0	0	0.00	0.00
信用金庫計	100	658,810	33.01	40.53	927	7,628,498	36.81	13.71	5,656	72,302,283	31.38	98.24	4	103,604	81.72	1837.20	48	608,253	47.24	174.21
島根益田信用組合	5	19,600	0.98	40.16	83	476,400	2.30	11.16	568	4,991,632	2.17	94.41	0	0	0.00	-	4	19,469	1.51	110.33
信用組合計	5	19,600	0.98	40.16	83	476,400	2.30	11.16	568	4,991,632	2.17	94.41	0	0	0.00	-	4	19,469	1.51	110.33
島根県農業協同組合	0	0	0.00	0.00	9	77,600	0.37	26.23	43	422,137	0.18	111.68	0	0	0.00	-	0	0	0.00	-
農業協同組合計	0	0	0.00	0.00	9	77,600	0.37	26.23	43	422,137	0.18	111.68	0	0	0.00	-	0	0	0.00	-
合計	237	1,995,690	100.00	39.24	2,311	20,725,798	100.00	11.48	15,554	230,433,193	100.00	98.31	7	126,783	100.00	277.27	108	1,287,474	100.00	110.16





本支店別保証状況 (令和04年02月)

(単位：千円・%)

本支店	当月承諾				当期承諾				債務残高				当年代弁				当年代弁			
	件数	金額	構成比	前年比	件数	金額	構成比	前年比	件数	金額	構成比	前年比	件数	金額	構成比	前年比	件数	金額	構成比	前年比
本店	115	929,220	46.56	39.94	1,107	9,241,228	44.59	10.83	7,325	106,189,282	46.08	99.46	1	177	0.14	0.44	57	637,200	49.49	154.91
出雲支店	57	548,000	27.46	27.18	530	5,635,900	27.19	10.18	4,210	69,716,990	30.25	97.55	3	13,010	10.26	-	36	475,609	36.94	381.17
浜田支店	36	234,720	11.76	61.87	369	3,040,270	14.67	13.99	2,205	31,262,624	13.57	96.86	3	113,596	89.60	2014.39	12	158,681	12.32	28.32
益田支店	29	283,750	14.22	78.02	305	2,808,400	13.55	15.51	1,814	23,264,296	10.10	97.42	0	0	0.00	-	3	15,985	1.24	22.12
合計	237	1,995,690	100.00	39.24	2,311	20,725,798	100.00	11.48	15,554	230,433,193	100.00	98.31	7	126,783	100.00	277.27	108	1,287,474	100.00	110.16

承諾額別保証状況 (令和04年02月)

(単位：千円・%)

承諾額	当月承諾				当期承諾			
	件数	金額	構成比	前年比	件数	金額	構成比	前年比
100万円以下	45	40,590	2.03	174.96	371	326,070	1.57	95.58
200万円以下	36	65,550	3.28	64.20	349	640,558	3.09	51.23
300万円以下	49	143,170	7.17	127.83	379	1,113,460	5.37	46.45
400万円以下	10	37,600	1.88	63.95	97	363,150	1.75	24.92
500万円以下	18	89,900	4.50	46.63	264	1,301,700	6.28	31.52
1,000万円以下	42	386,280	19.36	69.06	399	3,504,390	16.91	18.78
1,500万円以下	8	103,100	5.17	34.96	89	1,233,300	5.95	11.79
2,000万円以下	8	151,500	7.59	16.90	121	2,348,930	11.33	12.80
3,000万円以下	10	293,000	14.68	26.48	118	3,339,200	16.11	7.75
5,000万円以下	8	350,000	17.54	46.98	93	4,109,840	19.83	8.73
6,000万円以下	1	60,000	3.01	12.63	14	820,000	3.96	18.64
7,000万円以下	0	0	0.00	-	1	70,000	0.34	3.57
8,000万円以下	1	75,000	3.76	23.44	11	860,200	4.15	3.37
1億円以下	0	0	0.00	-	2	175,000	0.84	36.23
1億2,000万円以下	0	0	0.00	-	1	120,000	0.58	52.17
1億5,000万円以下	0	0	0.00	-	0	0	0.00	0.00
2億円以下	1	200,000	10.02	100.00	2	400,000	1.93	66.67
2億円超	0	0	0.00	-	0	0	0.00	-
合計	237	1,995,690	100.00	39.24	2,311	20,725,798	100.00	11.48

## 保証期間別保証状況 (令和04年02月)

(単位：千円・%)

保証期間	当月承諾				当期承諾			
	件数	金額	構成比	前年比	件数	金額	構成比	前年比
3ヵ月以内	8	73,400	3.68	1631.11	21	141,738	0.68	70.24
6ヶ月以内	1	4,000	0.20	6.75	22	264,190	1.27	58.01
1ヵ年以内	5	142,780	7.15	1427.80	52	1,000,730	4.83	107.49
2ヵ年以内	147	1,266,300	63.45	118.29	1,311	11,396,810	54.99	109.96
3ヵ年以内	3	4,500	0.23	1.84	51	110,390	0.53	2.86
4ヵ年以内	1	1,000	0.05	5.99	19	25,830	0.12	2.99
5ヵ年以内	21	62,190	3.12	31.44	155	632,620	3.05	9.22
7ヵ年以内	24	146,720	7.35	93.99	245	1,449,630	6.99	21.08
10ヵ年以内	12	115,700	5.80	3.88	291	3,365,830	16.24	2.91
10ヵ年超	15	179,100	8.97	51.84	144	2,338,030	11.28	6.81
合計	237	1,995,690	100.00	39.24	2,311	20,725,798	100.00	11.48

資金使途別保証状況 (令和04年02月)

(単位：千円・%)

資金使途	当月承諾				当期承諾			
	件数	金額	構成比	前年比	件数	金額	構成比	前年比
運転	57	487,520	24.43	12.87	670	6,591,310	31.80	3.93
設備	20	114,090	5.72	87.76	137	1,034,368	4.99	116.91
運転・設備	160	1,394,080	69.85	119.49	1,504	13,100,120	63.21	108.50
合計	237	1,995,690	100.00	39.24	2,311	20,725,798	100.00	11.48

新規・継続別保証状況 (令和04年02月)

(単位：千円・%)

新規・継続	当月承諾				当期承諾			
	件数	金額	構成比	前年比	件数	金額	構成比	前年比
新規	52	267,000	13.38	26.58	437	2,175,350	10.50	4.93
継続	185	1,728,690	86.62	42.36	1,874	18,550,448	89.50	13.60
合計	237	1,995,690	100.00	39.24	2,311	20,725,798	100.00	11.48

# 島根県中小企業制度融資

## 小規模企業育成資金及び小規模企業特別資金 地区別保証状況

(令和04年02月)

(単位:千円・%)

名称	当月融資実行			当期融資実行			融資残高		
	件数	金額	構成比	件数	金額	構成比	件数	金額	構成比
松江市	0	0	0.00	2	10,500	19.77	9	43,176	23.96
浜田市	0	0	0.00	0	0	0.00	8	21,739	12.06
出雲市	0	0	0.00	1	1,000	1.88	2	6,683	3.71
益田市	0	0	0.00	1	5,000	9.42	7	17,483	9.70
大田市	0	0	0.00	0	0	0.00	2	10,496	5.82
安来市	0	0	0.00	1	1,100	2.07	5	5,992	3.32
江津市	0	0	0.00	0	0	0.00	2	4,051	2.25
雲南市	0	0	0.00	2	19,000	35.78	4	46,824	25.98
市計	0	0	0.00	7	36,600	68.93	39	156,444	86.81
奥出雲町	0	0	0.00	0	0	0.00	0	0	0.00
仁多郡	0	0	0.00	0	0	0.00	0	0	0.00
飯南町	0	0	0.00	0	0	0.00	0	0	0.00
飯石郡	0	0	0.00	0	0	0.00	0	0	0.00
川本町	0	0	0.00	0	0	0.00	3	6,384	3.54
美郷町	0	0	0.00	0	0	0.00	0	0	0.00
邑南町	0	0	0.00	0	0	0.00	0	0	0.00
邑智郡	0	0	0.00	0	0	0.00	3	6,384	3.54
津和野町	0	0	0.00	1	8,000	15.07	2	8,732	4.85
吉賀町	0	0	0.00	0	0	0.00	0	0	0.00
鹿足郡	0	0	0.00	1	8,000	15.07	2	8,732	4.85
海士町	0	0	0.00	0	0	0.00	0	0	0.00
西ノ島町	0	0	0.00	0	0	0.00	0	0	0.00
知夫村	0	0	0.00	0	0	0.00	0	0	0.00
隠岐の島町	0	0	0.00	1	8,500	16.01	2	8,654	4.80
隠岐郡	0	0	0.00	1	8,500	16.01	2	8,654	4.80
郡計	0	0	0.00	2	16,500	31.07	7	23,770	13.19
合計	0	0	0.00	9	53,100	100.00	46	180,213	100.00