

令和3年度（2021年度）の保証状況

本年度の保証承諾は、2,618件 228億2,995万円（前年度比件数23.7%、金額11.7%）で前年度に比べ件数、金額ともに減少しました。

1. 保証制度別

協会一般保証は前年度金額比105.2%、県制度保証は同3.7%と県制度保証が大幅に減少した。金額構成割合では、協会一般保証70.8%（前年度7.9%）、県制度保証29.3%（同92.1%）となりました。

保証承諾上位は、無担保無保証人当座貸越根保証「プレミア」が312件 55億5,050万円、無担保当座貸越根保証「リード5000」が410件 53億3,000万円でした。

2. 業種別

前年度金額比で、製造業9.2%、非製造業12.2%と製造業、非製造業ともに減少しました。

3. 金融機関群別

地方銀行（前年度金額比11.2%）、信用金庫（同13.8%）等、すべての金融機関が減少しました。

4. 保証金額別

金額構成割合で、1,500万円超5,000万円以下のものが47.1%（前年度59.2%）を占め、全体で平均保証金額は872万円となり、前年度より897万円減少しました。

5. 保証期間別

金額構成割合で、1年超2年以内のものが55.2%（前年度6.0%）を占め、全体で平均保証期間は42.3ヵ月となり、前年度より45.6ヵ月短期化しました。

2022年 3月 業務概況

(単位：件、百万円、%)

	当 月				当 期			
	件数	金額	前年比		件数	金額	前年比	
			件数	金額			件数	金額
保証承諾	307	2,104	30.13	13.95	2,618	22,830	23.67	11.67
保証債務残高	-	-	-	-	15,529	228,588	100.87	95.93
代位弁済 (元利)	41	756	455.56	457.11	149	2,044	128.45	153.19

1 保証承諾

3月の保証承諾は、307件2,104百万円（前年同月比13.95%）となりました。

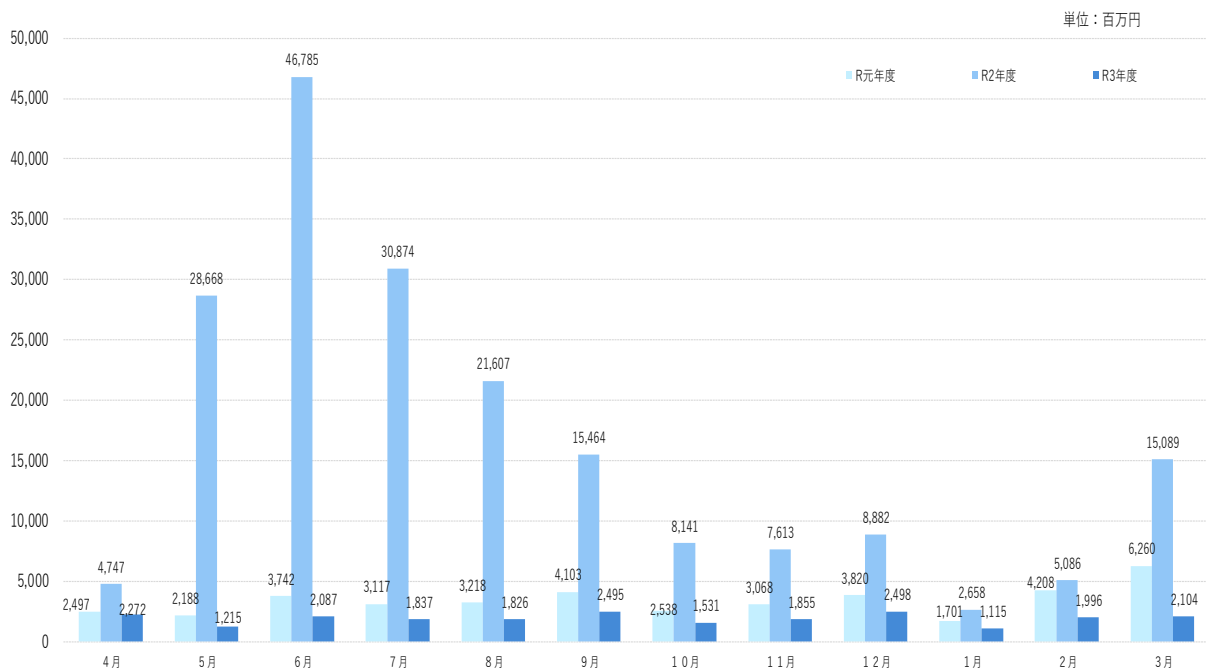

制度別 協会一般保証が前年同月比84.26%、県制度保証が4.77%となりました。

業種別 建設業553百万円（構成比26.27%）、小売業（飲食店を除く）324百万円（同15.38%）、卸売業300百万円（同14.23%）となりました。

2 保証債務残高

3月末の保証債務残高は、15,529件、228,588百万円（前年同月比95.93%）となりました。

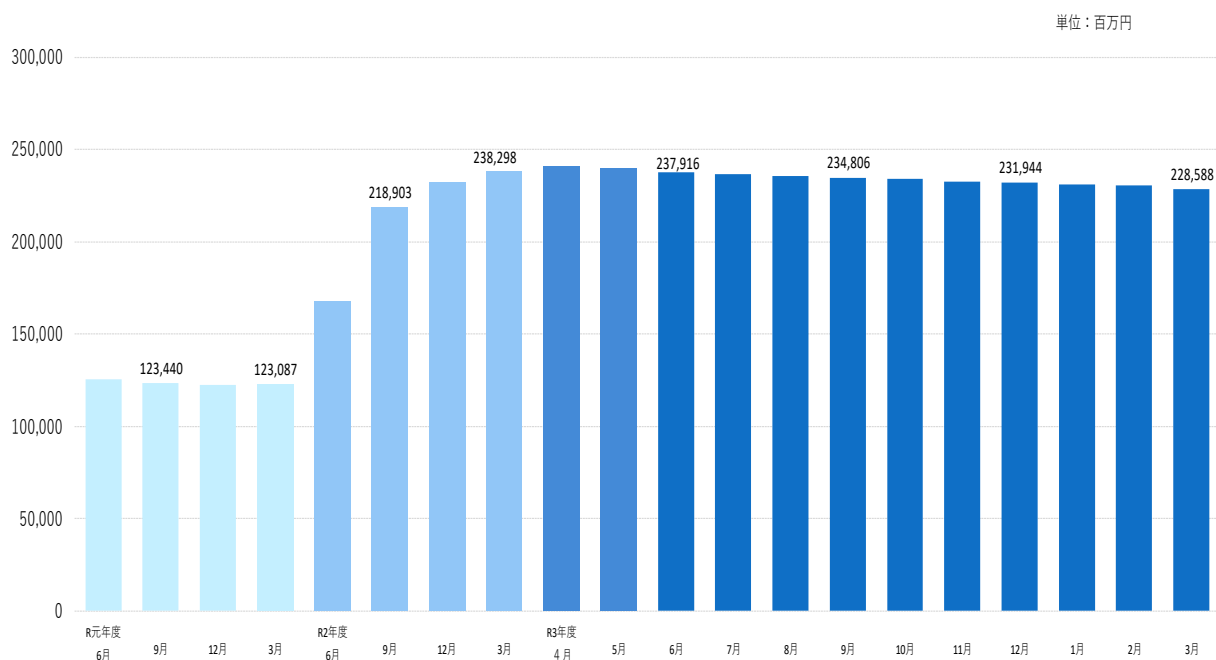

3 代位弁済

3月の代位弁済は、41件、756百万円（前年同月比457.11%）となり、前年同月を上回りました。

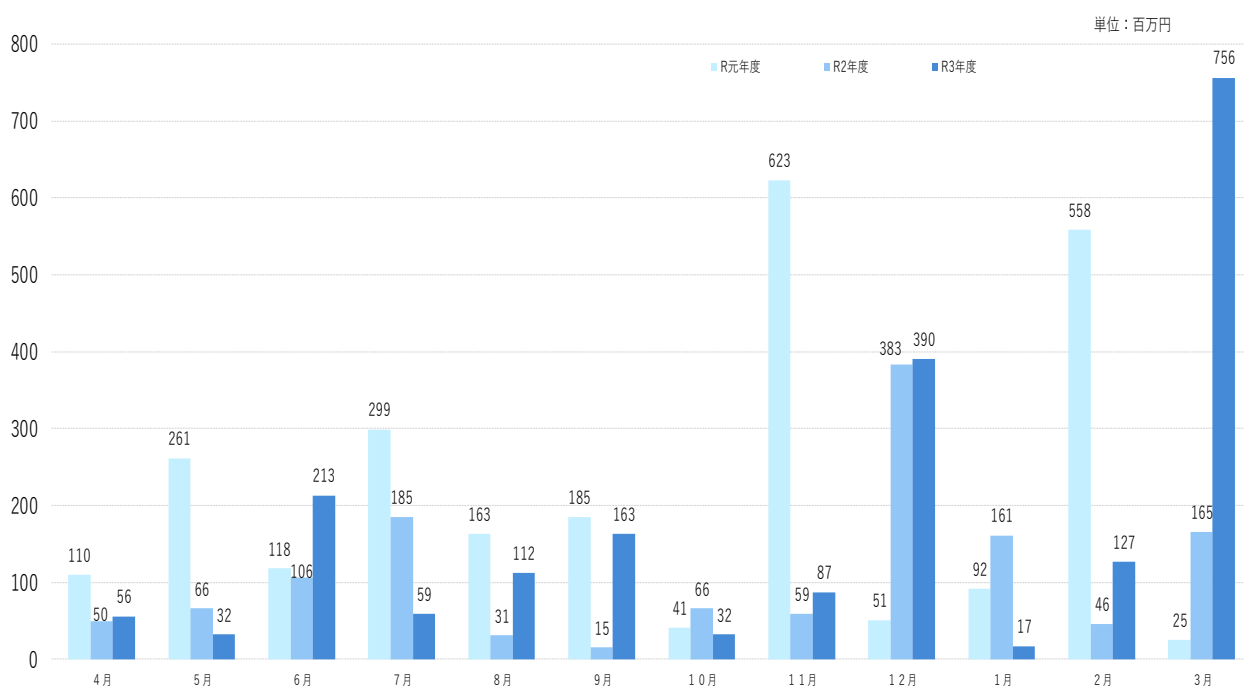

業種別

卸売業244万円（構成比32.20%）、サービス209百万円（構成比27.60%）、小売業（飲食店を除く）170百万円（構成比22.49%）となりました。

当月中						当月末			
件数	金額	前年比				件数	金額	前年比	
		件数	金額					件数	金額
				申込	期首繰越	80	1,447,900,000	571.43	836.94
305	2,108,240,000	28.80	13.32		当期中	2,595	21,951,598,000	23.12	11.05
0	0	-	-	拒絶		0	0	-	-
6	33,390,000	54.55	21.82	申込取消		46	469,650,000	46.94	29.80
	1,000,000		3.20	査定減額			18,200,000		7.66
				調査中		11	81,700,000	13.75	5.64
				承諾	期首繰越	15,792	244,395,400,231	142.37	195.78
307	2,104,150,000	30.13	13.95		当期中	2,618	22,829,948,000	23.67	11.67
4	11,900,000	200.00	148.75	保証後取消		25	303,700,000	46.30	32.81
294	3,384,099,357	52.88	48.98	償還		2,613	35,530,665,777	42.22	48.15
41	753,371,663	455.56	456.72	代位弁済(元金)		149	2,037,710,212	128.45	153.18
				貸付報告未着		94	764,800,000	23.68	12.54
				保証債務残高		15,529	228,588,472,242	100.87	95.93
					期首繰越	83	346,243,306	49.11	39.53
41	753,371,663	455.56	456.72	代位弁済	元金	149	2,037,710,212	128.45	153.18
	2,994,017		583.69		当期中		6,129,592		155.12
41	756,365,680	455.56	457.11		計	149	2,043,839,804	128.45	153.19
0	2,553,819	0.00	26.59	回収		3	95,725,993	16.67	44.70
92	1,198,580,307	50.00	82.20	償却		92	1,198,580,307	50.00	79.81
				求償権残高		137	1,095,776,810	165.06	316.48

制度	当月承諾				当期承諾				債務残高				当月代弁				当期代弁			
	件数	金額	構成比	前年比	件数	金額	構成比	前年比	件数	金額	構成比	前年比	件数	金額	構成比	前年比	件数	金額	構成比	前年比
普通保証	9	156,900	7.46	65.46	57	938,558	4.11	85.09	268	5,391,184	2.36	89.27	4	34,114	4.51	-	7	65,023	3.18	36.31
根保証	0	0	0.00	-	0	0	0.00	-	0	0	0.00	-	0	0	0.00	-	0	0	0.00	-
先行特別預託融資保証	0	0	0.00	-	0	0	0.00	-	1	22,880	0.01	66.70	0	0	0.00	-	0	0	0.00	-
長期経営資金保証	0	0	0.00	-	0	0	0.00	-	2	108,434	0.05	92.92	0	0	0.00	-	0	0	0.00	-
とりぎんふるさと振興ローン	0	0	0.00	-	0	0	0.00	-	0	0	0.00	-	0	0	0.00	-	0	0	0.00	-
長期安定保証	0	0	0.00	-	0	0	0.00	-	0	0	0.00	0.00	1	9,602	1.27	-	1	9,602	0.47	-
風俗営業飲食業保証	0	0	0.00	-	0	0	0.00	-	0	0	0.00	-	0	0	0.00	-	0	0	0.00	-
金融環境変化対応資金保証	0	0	0.00	-	0	0	0.00	-	1	2,386	0.00	97.23	0	0	0.00	-	0	0	0.00	-
中堅企業特別保証制度	0	0	0.00	-	0	0	0.00	-	0	0	0.00	-	0	0	0.00	-	0	0	0.00	-
アップ500小企業追認保証	0	0	0.00	-	0	0	0.00	-	2	4,080	0.00	58.49	0	0	0.00	-	0	0	0.00	-
特定社債保証	0	0	0.00	0.00	3	104,000	0.46	46.43	32	1,440,000	0.63	76.73	0	0	0.00	-	0	0	0.00	-
ごうぎんビジネスquickローン	0	0	0.00	-	0	0	0.00	-	1	6,762	0.00	97.24	0	0	0.00	-	0	0	0.00	-
企業フォローアップ(企業再生)保証	0	0	0.00	-	0	0	0.00	-	2	123,670	0.05	99.62	0	0	0.00	-	0	0	0.00	-
下請振興関連保証	0	0	0.00	-	0	0	0.00	-	0	0	0.00	-	0	0	0.00	-	0	0	0.00	-
当座貸越(貸付専用型)根保証	0	0	0.00	0.00	7	78,000	0.34	38.24	18	378,060	0.17	85.47	1	56,497	7.47	-	2	65,885	3.22	162.83
事業者カードローン当座貸越根保証	9	32,000	1.52	64.00	155	696,800	3.05	100.55	288	1,302,135	0.57	87.38	0	0	0.00	-	1	6,331	0.31	51.76
アドバンス3000保証制度	3	19,600	0.93	-	20	170,430	0.75	65.50	15	117,791	0.05	90.13	0	0	0.00	-	0	0	0.00	-
サポートプラン保証制度(ゆとり)	0	0	0.00	-	0	0	0.00	-	10	247,965	0.11	91.73	0	0	0.00	-	1	16,242	0.79	50.11
日本海信ビジネスローンインパクト	0	0	0.00	-	0	0	0.00	-	1	9,499	0.00	100.00	0	0	0.00	-	0	0	0.00	-
無担保・無保証人当座貸越根保証プレミア	36	480,000	22.81	93.93	312	5,550,500	24.31	94.81	550	10,874,000	4.76	87.35	0	0	0.00	-	0	0	0.00	-
無担保当座貸越根保証リード5000	40	473,500	22.50	84.55	410	5,330,000	23.35	118.54	733	9,829,789	4.30	94.16	0	0	0.00	-	1	3,987	0.20	4.36
ごうぎんニュービッグローン	0	0	0.00	-	0	0	0.00	-	0	0	0.00	-	0	0	0.00	-	0	0	0.00	0.00
流動資産担保融資保証	1	4,800	0.23	100.00	13	394,800	1.73	111.73	17	536,531	0.23	78.61	1	17,247	2.28	-	1	17,247	0.84	-
事業再生円滑化関連保証	0	0	0.00	-	0	0	0.00	-	0	0	0.00	-	0	0	0.00	-	0	0	0.00	-
事業再生保証	0	0	0.00	-	0	0	0.00	-	0	0	0.00	-	0	0	0.00	-	0	0	0.00	-
特定信用状関連保証	0	0	0.00	-	0	0	0.00	-	0	0	0.00	-	0	0	0.00	-	0	0	0.00	-
小口零細企業保証制度	0	0	0.00	-	0	0	0.00	-	0	0	0.00	-	0	0	0.00	-	0	0	0.00	0.00
サポートプラン保証制度II(ゆとりII)	0	0	0.00	-	0	0	0.00	-	3	128,613	0.06	96.16	0	0	0.00	-	0	0	0.00	0.00
農商工等連携事業関連保証	0	0	0.00	-	0	0	0.00	-	0	0	0.00	-	0	0	0.00	-	0	0	0.00	-
一括支払契約保証	0	0	0.00	-	0	0	0.00	-	0	0	0.00	-	0	0	0.00	-	0	0	0.00	-
経営承継関連保証	0	0	0.00	-	0	0	0.00	-	0	0	0.00	-	0	0	0.00	-	0	0	0.00	-
景気対応緊急保証制度	0	0	0.00	-	0	0	0.00	-	11	244,605	0.11	74.36	1	9,434	1.25	-	2	75,941	3.72	94.25
予約保証制度	0	0	0.00	-	0	0	0.00	-	1	2,547	0.00	100.00	0	0	0.00	-	0	0	0.00	-
小口保証制度かなえ 証貸・手貸	23	41,250	1.96	670.73	82	233,180	1.02	161.01	476	759,172	0.33	74.20	0	0	0.00	0.00	9	27,253	1.33	82.72
経営力強化保証	0	0	0.00	-	0	0	0.00	-	2	8,077	0.00	61.17	0	0	0.00	-	0	0	0.00	-
完全無担保無保証人創業者支援保証あゆみ	0	0	0.00	-	0	0	0.00	-	0	0	0.00	0.00	0	0	0.00	-	0	0	0.00	-
事業再生計画実施関連保証	0	0	0.00	-	0	0	0.00	-	27	946,031	0.41	86.68	0	0	0.00	-	0	0	0.00	0.00
金融機関提携創業者支援保証「縁」	0	0	0.00	-	0	0	0.00	-	62	100,562	0.04	70.72	0	0	0.00	-	1	1,132	0.06	10.40
商工組合中央金庫提携保証「翔」	0	0	0.00	-	0	0	0.00	0.00	12	296,988	0.13	78.19	0	0	0.00	-	0	0	0.00	-
ごうぎん地域経済活性化支援ファンド	0	0	0.00	0.00	1	16,930	0.07	130.23	15	268,049	0.12	94.70	0	0	0.00	-	0	0	0.00	-
条件変更改善型借換保証	0	0	0.00	-	0	0	0.00	-	0	0	0.00	-	0	0	0.00	-	0	0	0.00	-
小口零細企業保証(グロース)	11	30,200	1.44	72.16	196	580,210	2.54	91.53	808	1,812,314	0.79	96.83	0	0	0.00	0.00	9	25,482	1.25	50.78
小規模事業者支援保証制度「フォーカス」	0	0	0.00	-	0	0	0.00	-	1	14,590	0.01	32.31	0	0	0.00	-	0	0	0.00	-
金融機関提携創業者支援保証「縁II」	0	0	0.00	-	0	0	0.00	-	73	230,669	0.10	80.34	0	0	0.00	0.00	2	11,688	0.57	768.84
金融機関提携事業支援保証「フォーカスII」	0	0	0.00	-	0	0	0.00	-	41	1,157,725	0.51	69.11	0	0	0.00	-	0	0	0.00	-
特定経営承継関連保証	0	0	0.00	-	0	0	0.00	-	0	0	0.00	-	0	0	0.00	-	0	0	0.00	-
事業承継サポート保証	0	0	0.00	-	0	0	0.00	-	0	0	0.00	-	0	0	0.00	-	0	0	0.00	-
自主廃業支援保証	0	0	0.00	-	0	0	0.00	-	0	0	0.00	-	0	0	0.00	-	0	0	0.00	-
財務要件型無保証人保証「あんしん」	0	0	0.00	-	0	0	0.00	-	0	0	0.00	0.00	0	0	0.00	-	0	0	0.00	-
危機関連保証	0	0	0.00	-	0	0	0.00	-	0	0	0.00	-	0	0	0.00	-	0	0	0.00	-
カードローン当貸根保証「ほっと300」	44	78,500	3.73	87.32	443	811,900	3.56	336.75	557	1,011,593	0.44	95.71	0	0	0.00	-	7	10,926	0.53	361.64
金融機関提携事業支援保証「フォーカスIII」	0	0	0.00	0.00	0	0	0.00	0.00	55	974,275	0.43	85.11	0	0	0.00	-	0	0	0.00	-
伴走支援型特別保証	1	20,000	0.95	-	81	756,140	3.31	-	79	730,419	0.32	-	0	0	0.00	-	0	0	0.00	-
事業再生計画実施関連保証(感染症対応型)	0	0	0.00	-	2	119,000	0.52	-	2	114,793	0.05	-	0	0	0.00	-	0	0	0.00	-

制度	当月承諾				当期承諾				債務残高				当月代弁				当期代弁			
	件数	金額	構成比	前年比	件数	金額	構成比	前年比	件数	金額	構成比	前年比	件数	金額	構成比	前年比	件数	金額	構成比	前年比
小口保証制度かなえ 当座貸越	68	131,000	6.23	-	185	370,800	1.62	-	151	296,300	0.13	-	0	0	0.00	-	0	0	0.00	-
協会制度計	245	1,467,750	69.76	84.26	1,967	16,151,248	70.75	105.18	4,317	39,492,485	17.28	90.49	8	126,895	16.78	3376.43	44	336,741	16.48	59.05
一般(小規模企業育成)	0	0	0.00	0.00	5	27,500	0.12	161.76	15	87,536	0.04	110.80	0	0	0.00	-	0	0	0.00	-
一般(設備資金)	0	0	0.00	-	0	0	0.00	-	10	34,414	0.02	49.26	0	0	0.00	-	0	0	0.00	0.00
一般(運転資金)	0	0	0.00	-	0	0	0.00	-	9	100,200	0.04	51.29	3	53,409	7.06	226.19	6	87,719	4.29	107.85
ソフト産業等立地促進資金融資	0	0	0.00	-	0	0	0.00	-	2	11,755	0.01	70.75	0	0	0.00	-	0	0	0.00	-
特別(構造転換支援資金)	0	0	0.00	-	0	0	0.00	-	3	136,518	0.06	50.93	1	39,141	5.17	64.26	2	126,255	6.18	158.22
特別(創業者支援資金)	12	46,200	2.20	88.51	155	912,900	4.00	172.05	410	2,126,903	0.93	128.22	0	0	0.00	-	7	34,394	1.68	1785.49
特別(緊急経営支援)	0	0	0.00	-	0	0	0.00	-	0	0	0.00	0.00	1	3,782	0.50	-	1	3,782	0.19	-
環境資金	0	0	0.00	-	0	0	0.00	-	1	8,890	0.00	89.17	0	0	0.00	-	0	0	0.00	-
緊急(平成12年10月地震災害復旧資金)	0	0	0.00	-	0	0	0.00	-	0	0	0.00	0.00	1	6,472	0.86	-	1	6,472	0.32	-
緊急(セーフティネット資金)	0	0	0.00	-	0	0	0.00	-	1	268	0.00	62.68	0	0	0.00	-	0	0	0.00	-
特別(長期経営安定緊急資金)	0	0	0.00	-	0	0	0.00	-	3	29,114	0.01	23.01	4	67,770	8.96	-	7	97,650	4.78	1014.03
緊急(平成16年台風災害復旧資金)	0	0	0.00	-	0	0	0.00	-	0	0	0.00	0.00	1	13,028	1.72	-	1	13,028	0.64	-
特別(再生支援資金)	0	0	0.00	-	0	0	0.00	-	0	0	0.00	-	0	0	0.00	-	0	0	0.00	-
特別(経営革新支援資金)	0	0	0.00	-	0	0	0.00	-	0	0	0.00	0.00	0	0	0.00	-	0	0	0.00	-
特別(買物の場整備支援資金)	0	0	0.00	-	0	0	0.00	-	1	12,428	0.01	72.70	0	0	0.00	-	0	0	0.00	-
一般(小規模企業特別資金)	0	0	0.00	-	5	33,600	0.15	192.00	31	90,147	0.04	116.88	0	0	0.00	-	0	0	0.00	0.00
緊急(資金繰り円滑化支援緊急資金)	0	0	0.00	-	0	0	0.00	-	35	579,945	0.25	60.35	2	109,279	14.45	316.16	9	245,624	12.02	110.18
特別(おもてなし処整備支援資金)	0	0	0.00	-	0	0	0.00	-	2	88,823	0.04	97.70	0	0	0.00	-	0	0	0.00	-
特別(収益体質強化資金)	0	0	0.00	-	0	0	0.00	-	20	273,134	0.12	76.70	0	0	0.00	-	0	0	0.00	-
緊急(資金繰り安定化対応資金)	0	0	0.00	-	0	0	0.00	-	187	1,082,893	0.47	66.17	1	11,791	1.56	-	7	53,388	2.61	144.59
経済変動(東日本大震災緊急対策資金)	0	0	0.00	-	0	0	0.00	-	1	64,334	0.03	56.79	0	0	0.00	-	1	11,043	0.54	346.84
特別(経営改善長期借換資金)	3	105,000	4.99	420.00	27	849,100	3.72	69.41	427	12,333,085	5.40	90.28	3	109,363	14.46	484.28	12	358,862	17.56	298.55
特別(経営力強化支援資金)	1	10,000	0.48	-	1	10,000	0.04	6.64	36	1,305,110	0.57	71.17	0	0	0.00	-	0	0	0.00	-
特別(経営安定化対策資金)	0	0	0.00	-	0	0	0.00	-	486	5,660,703	2.48	70.06	4	58,363	7.72	-	9	199,729	9.77	125.10
特別(経営改善サポート資金)	0	0	0.00	-	0	0	0.00	-	6	296,276	0.13	81.86	0	0	0.00	-	0	0	0.00	-
一般(一般資金)	6	30,600	1.45	34.58	85	986,400	4.32	150.37	144	1,532,128	0.67	215.55	0	0	0.00	-	0	0	0.00	-
特別(新事業展開強化資金)	0	0	0.00	-	0	0	0.00	-	3	49,515	0.02	88.92	0	0	0.00	-	0	0	0.00	-
まち・ひと・しごと創生資金	0	0	0.00	-	0	0	0.00	-	0	0	0.00	-	0	0	0.00	-	0	0	0.00	-
緊急(平成30年地震災害対策特別資金)	0	0	0.00	-	0	0	0.00	-	6	63,611	0.03	53.07	0	0	0.00	-	0	0	0.00	-
緊急(平成30年豪雨災害対策特別資金)	0	0	0.00	-	0	0	0.00	-	14	217,251	0.10	47.96	0	0	0.00	-	0	0	0.00	-
経済変動(令和2年新型コロナ対策資金)	0	0	0.00	-	0	0	0.00	0.00	12	103,313	0.05	62.20	0	0	0.00	-	0	0	0.00	-
経済変動(新型コロナ感染症対応資金)国	0	0	0.00	0.00	61	1,082,000	4.74	0.88	7,804	111,149,399	48.62	98.54	10	115,755	15.30	577.71	38	397,420	19.44	1391.62
経済変動(新型コロナ感染症対応資金)県	0	0	0.00	0.00	6	141,900	0.62	0.27	1,254	49,312,185	21.57	97.23	1	22,272	2.94	-	3	52,686	2.58	-
緊急(令和2年7月豪雨災害対策特別資金)	0	0	0.00	0.00	0	0	0.00	0.00	1	30,000	0.01	-	0	0	0.00	-	0	0	0.00	-
緊急(セーフティネット資金・コロナ対応)	34	279,800	13.30	-	284	2,112,600	9.25	-	268	1,938,389	0.85	-	1	19,046	2.52	-	1	19,046	0.93	-
特別(経営改善サポート資金・感染症対応)	4	151,500	7.20	-	11	437,500	1.92	-	9	305,904	0.13	-	0	0	0.00	-	0	0	0.00	-
緊急(令和3年7月豪雨災害対策特別資金)	2	13,300	0.63	-	11	85,200	0.37	-	11	71,816	0.03	-	0	0	0.00	-	0	0	0.00	-
県制度計	62	636,400	30.24	4.77	651	6,678,700	29.25	3.71	11,212	189,095,988	82.72	97.14	33	629,471	83.22	389.27	105	1,707,098	83.52	223.46
市町村制度計	0	0	0.00	-	0	0	0.00	-	0	0	0.00	-	0	0	0.00	-	0	0	0.00	-
合計	307	2,104,150	100.00	13.95	2,618	22,829,948	100.00	11.67	15,529	228,588,472	100.00	95.93	41	756,366	100.00	457.11	149	2,043,840	100.00	153.19

地区別保証状況 (令和04年03月)

(単位：千円・%)

地区	当月承諾				当期承諾				債務残高				当月代弁				当期待弁			
	件数	金額	構成比	前年比	件数	金額	構成比	前年比	件数	金額	構成比	前年比	件数	金額	構成比	前年比	件数	金額	構成比	前年比
松江市	92	694,700	33.02	13.15	838	6,887,708	30.17	10.89	4,885	72,560,650	31.74	97.74	0	0	0.00	0.00	45	565,981	27.69	269.32
浜田市	32	383,500	18.23	33.85	260	2,278,450	9.98	15.28	1,324	19,170,911	8.39	93.62	0	0	0.00	-	7	127,746	6.25	25.59
出雲市	63	283,050	13.45	7.03	519	4,978,280	21.81	9.69	3,552	58,583,709	25.63	95.00	17	372,170	49.20	648.97	43	614,001	30.04	360.15
益田市	34	257,500	12.24	21.55	267	2,119,550	9.28	13.77	1,418	17,933,419	7.85	94.28	13	205,438	27.16	-	16	221,423	10.83	747.00
大田市	10	33,200	1.58	5.74	84	973,870	4.27	11.92	628	9,717,682	4.25	93.05	0	0	0.00	-	15	264,712	12.95	2274.42
安来市	16	73,600	3.50	19.00	116	638,400	2.80	6.11	797	10,946,439	4.79	96.00	0	0	0.00	-	5	40,826	2.00	1023.39
江津市	17	55,300	2.63	21.15	109	735,200	3.22	13.17	555	7,689,121	3.36	95.89	0	0	0.00	-	0	0	0.00	0.00
雲南市	13	36,200	1.72	7.22	130	916,520	4.01	12.82	706	8,265,515	3.62	94.56	0	0	0.00	-	0	0	0.00	0.00
市計	277	1,817,050	86.36	13.59	2,323	19,527,978	85.54	11.08	13,865	204,867,446	89.62	95.73	30	577,608	76.37	948.37	131	1,834,689	89.77	190.49
奥出雲町	5	45,500	2.16	13.28	40	445,460	1.95	17.90	237	2,988,132	1.31	97.71	0	0	0.00	-	0	0	0.00	0.00
仁多郡計	5	45,500	2.16	13.28	40	445,460	1.95	17.90	237	2,988,132	1.31	97.71	0	0	0.00	-	0	0	0.00	0.00
飯南町	3	24,100	1.15	105.24	20	301,410	1.32	41.72	80	1,112,910	0.49	98.78	0	0	0.00	-	0	0	0.00	-
飯石郡計	3	24,100	1.15	105.24	20	301,410	1.32	41.72	80	1,112,910	0.49	98.78	0	0	0.00	-	0	0	0.00	-
川本町	1	1,000	0.05	0.33	9	44,720	0.20	6.57	64	772,171	0.34	99.17	0	0	0.00	-	0	0	0.00	-
美郷町	1	50,000	2.38	61.96	14	232,100	1.02	33.68	66	804,599	0.35	104.45	0	0	0.00	-	0	0	0.00	-
邑南町	3	11,000	0.52	15.43	31	250,600	1.10	15.58	185	2,158,487	0.94	93.50	0	0	0.00	-	0	0	0.00	0.00
邑智郡計	5	62,000	2.95	13.72	54	527,420	2.31	17.70	315	3,735,256	1.63	96.83	0	0	0.00	-	0	0	0.00	0.00
津和野町	2	6,200	0.29	3.55	39	294,280	1.29	11.49	220	2,795,574	1.22	94.72	0	0	0.00	-	0	0	0.00	0.00
吉賀町	2	8,000	0.38	64.00	31	583,170	2.55	48.47	148	1,918,910	0.84	95.92	0	0	0.00	0.00	0	0	0.00	0.00
鹿足郡計	4	14,200	0.67	7.59	70	877,450	3.84	23.31	368	4,714,484	2.06	95.20	0	0	0.00	0.00	0	0	0.00	0.00
海士町	0	0	0.00	0.00	6	115,000	0.50	24.98	37	541,861	0.24	112.39	0	0	0.00	-	0	0	0.00	-
西ノ島町	3	16,800	0.80	15.56	9	80,800	0.35	13.93	43	638,883	0.28	73.98	11	178,758	23.63	-	11	178,758	8.75	-
知夫村	1	5,000	0.24	-	8	88,300	0.39	71.21	19	207,627	0.09	155.26	0	0	0.00	-	0	0	0.00	-
隠岐の島町	7	66,500	3.16	23.63	64	544,330	2.38	11.04	401	5,566,243	2.44	98.29	0	0	0.00	-	0	0	0.00	0.00
隠岐郡計	11	88,300	4.20	15.35	87	828,430	3.63	13.60	500	6,954,614	3.04	97.37	11	178,758	23.63	-	11	178,758	8.75	1071.63
郡計	28	234,100	11.13	14.82	271	2,980,170	13.05	18.57	1,500	19,505,395	8.53	96.86	11	178,758	23.63	170.96	11	178,758	8.75	94.96
県外	2	53,000	2.52	37.02	24	321,800	1.41	9.87	164	4,215,631	1.84	101.42	0	0	0.00	-	7	30,393	1.49	16.63
合計	307	2,104,150	100.00	13.95	2,618	22,829,948	100.00	11.67	15,529	228,588,472	100.00	95.93	41	756,366	100.00	457.11	149	2,043,840	100.00	153.19

金融機関別保証状況 (令和04年03月)

(単位：千円・%)

金融機関	当月承諾				当期承諾				債務残高				当月代弁				当期代弁			
	件数	金額	構成比	前年比	件数	金額	構成比	前年比	件数	金額	構成比	前年比	件数	金額	構成比	前年比	件数	金額	構成比	前年比
みずほ銀行	0	0	0.00	-	0	0	0.00	0.00	8	370,735	0.16	86.01	0	0	0.00	-	0	0	0.00	0.00
三菱UFJ銀行	0	0	0.00	-	0	0	0.00	-	1	1,250	0.00	29.41	0	0	0.00	-	0	0	0.00	-
りそな銀行	0	0	0.00	-	1	50,000	0.22	-	1	50,000	0.02	100.00	0	0	0.00	-	0	0	0.00	-
都市銀行計	0	0	0.00	-	1	50,000	0.22	13.89	10	421,985	0.18	86.95	0	0	0.00	-	0	0	0.00	0.00
鳥取銀行	7	45,300	2.15	13.51	62	814,700	3.57	13.58	396	6,601,156	2.89	95.02	0	0	0.00	-	1	872	0.04	3.31
山陰合同銀行	98	780,250	37.08	11.03	1,021	10,610,440	46.48	11.00	6,411	113,315,782	49.57	95.88	28	579,964	76.68	1584.54	66	1,189,205	58.18	194.40
中国銀行	2	55,500	2.64	-	2	55,500	0.24	-	1	3,000	0.00	11.09	0	0	0.00	-	0	0	0.00	-
広島銀行	0	0	0.00	0.00	1	30,000	0.13	2.31	45	1,245,110	0.54	96.17	0	0	0.00	-	0	0	0.00	0.00
山口銀行	2	40,000	1.90	22.48	11	288,000	1.26	18.02	108	2,055,761	0.90	91.54	0	0	0.00	-	0	0	0.00	0.00
地方銀行計	109	921,050	43.77	12.08	1,097	11,798,640	51.68	11.19	6,961	123,220,810	53.91	95.75	28	579,964	76.68	1584.54	67	1,190,078	58.23	180.38
商工組合中央金庫	0	0	0.00	0.00	10	202,200	0.89	14.94	126	2,342,941	1.02	81.27	1	15,417	2.04	-	5	41,268	2.02	246.01
政府系金融機関計	0	0	0.00	0.00	10	202,200	0.89	14.94	126	2,342,941	1.02	81.27	1	15,417	2.04	-	5	41,268	2.02	246.01
島根銀行	61	409,200	19.45	16.59	354	1,822,710	7.98	7.77	2,153	25,409,638	11.12	98.33	0	0	0.00	0.00	13	23,787	1.16	44.90
第二地方銀行計	61	409,200	19.45	16.59	354	1,822,710	7.98	7.77	2,153	25,409,638	11.12	98.33	0	0	0.00	0.00	13	23,787	1.16	44.90
米子信用金庫	18	55,800	2.65	15.31	146	884,648	3.87	9.85	802	10,180,907	4.45	94.98	0	0	0.00	-	6	41,930	2.05	109.00
しまね信用金庫	22	73,400	3.49	13.95	255	1,841,390	8.07	17.59	1,205	12,464,557	5.45	100.49	0	0	0.00	-	9	34,925	1.71	57.25
日本海信用金庫	48	380,700	18.09	37.06	304	2,219,670	9.72	18.57	1,273	15,048,039	6.58	97.05	2	6,765	0.89	-	6	106,147	5.19	67.08
島根中央信用金庫	31	160,800	7.64	6.56	260	2,525,970	11.06	10.21	1,974	29,088,898	12.73	95.26	6	87,215	11.53	386.20	35	519,231	25.40	727.34
西中国信用金庫	7	29,200	1.39	12.40	88	856,720	3.75	20.85	416	5,050,431	2.21	92.09	0	0	0.00	0.00	0	0	0.00	0.00
信用金庫計	126	699,900	33.26	15.20	1,053	8,328,398	36.48	13.82	5,670	71,832,833	31.42	96.23	8	93,981	12.43	73.92	56	702,233	34.36	147.44
島根益田信用組合	11	74,000	3.52	39.07	94	550,400	2.41	12.34	567	4,939,402	2.16	92.15	4	67,004	8.86	-	8	86,474	4.23	490.02
信用組合計	11	74,000	3.52	39.07	94	550,400	2.41	12.34	567	4,939,402	2.16	92.15	4	67,004	8.86	-	8	86,474	4.23	490.02
島根県農業協同組合	0	0	0.00	0.00	9	77,600	0.34	22.90	42	420,863	0.18	109.63	0	0	0.00	-	0	0	0.00	-
農業協同組合計	0	0	0.00	0.00	9	77,600	0.34	22.90	42	420,863	0.18	109.63	0	0	0.00	-	0	0	0.00	-
合計	307	2,104,150	100.00	13.95	2,618	22,829,948	100.00	11.67	15,529	228,588,472	100.00	95.93	41	756,366	100.00	457.11	149	2,043,840	100.00	153.19

業種別保証状況 (令和04年03月)

(単位：千円・%)

業種	当月承諾				当期承諾				債務残高				当月代弁				当期待弁			
	件数	金額	構成比	前年比	件数	金額	構成比	前年比	件数	金額	構成比	前年比	件数	金額	構成比	前年比	件数	金額	構成比	前年比
製造業	30	136,250	6.48	5.69	283	3,049,180	13.36	9.22	2,060	39,549,027	17.30	95.15	1	10,006	1.32	44.31	12	78,328	3.83	19.63
食料品工業	9	54,600	2.59	12.10	85	1,254,680	5.50	15.55	497	10,410,756	4.55	96.95	1	10,006	1.32	44.31	1	10,006	0.49	2.90
繊維品工業	2	6,000	0.29	2.93	16	114,900	0.50	9.84	109	1,477,672	0.65	73.64	0	0	0.00	-	4	30,581	1.50	-
木材・木製品工業	2	8,000	0.38	4.83	12	210,600	0.92	10.17	117	2,373,882	1.04	96.13	0	0	0.00	-	1	945	0.05	2.51
家具・建具工業	1	2,000	0.10	3.74	19	75,700	0.33	10.16	98	910,522	0.40	99.54	0	0	0.00	-	0	0	0.00	-
紙工業	1	500	0.02	-	6	53,500	0.23	30.57	23	246,374	0.11	95.61	0	0	0.00	-	0	0	0.00	-
製版・製本業	0	0	0.00	-	0	0	0.00	0.00	3	25,000	0.01	100.00	0	0	0.00	-	0	0	0.00	-
化学工業	1	2,000	0.10	-	2	4,000	0.02	2.74	8	226,660	0.10	100.00	0	0	0.00	-	0	0	0.00	-
石油・石炭製品工業	0	0	0.00	-	0	0	0.00	0.00	7	290,048	0.13	99.17	0	0	0.00	-	0	0	0.00	-
ゴム・プラスチック工業	2	8,600	0.41	14.33	4	32,600	0.14	4.30	28	795,502	0.35	96.84	0	0	0.00	-	0	0	0.00	-
ゴム製品製造業	0	0	0.00	-	0	0	0.00	0.00	8	378,498	0.17	92.02	0	0	0.00	-	0	0	0.00	-
皮革工業	0	0	0.00	0.00	0	0	0.00	0.00	2	4,571	0.00	92.03	0	0	0.00	-	0	0	0.00	-
窯業	0	0	0.00	0.00	9	105,000	0.46	4.29	107	3,173,339	1.39	96.51	0	0	0.00	-	5	30,935	1.51	-
機械工業	2	35,000	1.66	8.52	16	303,000	1.33	5.77	225	5,966,917	2.61	96.82	0	0	0.00	-	0	0	0.00	-
電気機器工業	0	0	0.00	0.00	7	53,000	0.23	3.45	82	1,844,381	0.81	87.89	0	0	0.00	-	0	0	0.00	-
車両工業	0	0	0.00	0.00	2	15,000	0.07	1.18	45	1,286,263	0.56	88.80	0	0	0.00	-	0	0	0.00	-
船舶工業	0	0	0.00	0.00	2	15,000	0.07	2.61	23	621,474	0.27	97.62	0	0	0.00	-	0	0	0.00	0.00
金属工業	1	5,000	0.24	1.71	17	320,650	1.40	9.85	154	3,650,095	1.60	96.86	0	0	0.00	-	0	0	0.00	-
ソフトウェア業	1	500	0.02	1.00	6	25,000	0.11	2.07	75	1,561,824	0.68	93.89	0	0	0.00	-	1	5,862	0.29	-
情報処理サービス業	0	0	0.00	0.00	0	0	0.00	0.00	4	107,635	0.05	98.34	0	0	0.00	-	0	0	0.00	-
農林漁業	0	0	0.00	-	3	20,500	0.09	33.61	17	103,750	0.05	107.94	0	0	0.00	-	0	0	0.00	-
その他の工業	8	14,050	0.67	9.81	77	446,050	1.95	12.83	428	4,093,864	1.79	99.22	0	0	0.00	-	0	0	0.00	0.00
鉱業	0	0	0.00	-	2	17,500	0.08	6.36	10	281,122	0.12	101.11	0	0	0.00	-	0	0	0.00	-
土石採取業	0	0	0.00	0.00	5	135,000	0.59	20.15	33	931,876	0.41	96.80	0	0	0.00	-	0	0	0.00	-
木材採出業	1	50,000	2.38	2500.00	7	73,900	0.32	16.33	43	516,431	0.23	100.02	0	0	0.00	-	0	0	0.00	-
建設業	78	552,700	26.27	15.17	671	5,651,770	24.76	11.58	3,652	54,571,085	23.87	93.46	1	26,881	3.55	25.71	39	776,755	38.00	352.89
卸売業	23	299,500	14.23	18.48	185	2,504,180	10.97	11.33	1,271	25,714,607	11.25	95.23	11	243,576	32.20	11955.67	19	320,814	15.70	783.42
小売業(飲食店を除く)	45	323,600	15.38	14.51	450	4,170,528	18.27	13.76	2,666	36,235,423	15.85	96.93	8	170,130	22.49	492.21	17	267,900	13.11	112.79
飲食店	39	132,200	6.28	9.28	289	1,075,440	4.71	7.50	1,761	14,870,672	6.51	97.89	8	97,009	12.83	6381.09	29	290,343	14.21	108.44
不動産業	10	84,000	3.99	39.05	73	1,032,650	4.52	22.03	395	6,314,373	2.76	96.02	0	0	0.00	-	0	0	0.00	-
運送業	16	233,300	11.09	23.24	98	992,630	4.35	12.15	520	9,232,995	4.04	97.38	0	0	0.00	-	0	0	0.00	-
貨物運送取扱業	0	0	0.00	-	0	0	0.00	-	0	0	0.00	-	0	0	0.00	-	0	0	0.00	-
倉庫業	0	0	0.00	-	0	0	0.00	-	0	0	0.00	-	0	0	0.00	-	0	0	0.00	-
物品預り・駐車場業	0	0	0.00	0.00	1	30,000	0.13	21.43	9	216,360	0.09	122.07	0	0	0.00	-	0	0	0.00	-
電気・ガス・熱供給・水道業	0	0	0.00	0.00	1	22,000	0.10	8.44	31	664,178	0.29	86.56	0	0	0.00	-	0	0	0.00	-
印刷業	1	5,000	0.24	3.23	14	105,700	0.46	6.60	88	1,676,058	0.73	95.67	0	0	0.00	-	0	0	0.00	-
出版業	0	0	0.00	-	0	0	0.00	0.00	3	151,884	0.07	94.01	0	0	0.00	-	0	0	0.00	-
旅行業	1	3,000	0.14	30.00	4	17,500	0.08	4.28	19	425,392	0.19	102.02	0	0	0.00	-	0	0	0.00	-
サービス業	62	284,100	13.50	12.76	520	3,809,470	16.69	12.86	2,892	36,502,081	15.97	98.94	12	208,763	27.60	104027.94	33	309,698	15.15	183.34
物品賃貸業	1	4,000	0.19	3.88	11	109,500	0.48	18.82	57	750,463	0.33	101.42	0	0	0.00	-	0	0	0.00	-
宿泊業	1	20,000	0.95	4.70	38	567,530	2.49	12.62	274	6,205,490	2.71	101.17	11	178,758	23.63	-	11	178,758	8.75	496.48
洗濯・理美容・浴場業	10	9,800	0.47	3.21	114	342,300	1.50	8.09	691	4,561,146	2.00	96.91	0	0	0.00	0.00	1	1,132	0.06	25.62
その他の生活関連サービス業	5	10,500	0.50	10.22	17	135,920	0.60	7.69	102	1,811,402	0.79	100.49	0	0	0.00	-	3	15,982	0.78	447.67
映画・娯楽業	2	6,500	0.31	3.88	14	46,000	0.20	1.76	128	2,669,880	1.17	100.38	1	30,005	3.97	-	2	30,182	1.48	73.69
広告業	0	0	0.00	0.00	9	40,500	0.18	5.03	65	884,916	0.39	102.09	0	0	0.00	-	0	0	0.00	-
放送業	0	0	0.00	0.00	0	0	0.00	0.00	3	158,000	0.07	97.23	0	0	0.00	-	0	0	0.00	-
情報通信サービス業	2	10,800	0.51	540.00	10	36,300	0.16	5.11	52	810,064	0.35	99.37	0	0	0.00	-	0	0	0.00	-
運輸サービス業	0	0	0.00	-	1	1,000	0.00	0.75	11	140,396	0.06	96.58	0	0	0.00	-	0	0	0.00	-
職業紹介・労働者派遣業	0	0	0.00	-	1	1,000	0.00	0.46	8	211,720	0.09	97.34	0	0	0.00	-	0	0	0.00	-
その他の事業サービス業	6	11,000	0.52	27.50	34	146,700	0.64	9.55	174	1,713,861	0.75	93.80	0	0	0.00	-	2	3,722	0.18	-
専門サービス業	6	14,500	0.69	31.12	33	130,780	0.57	17.61	154	960,399	0.42	99.19	0	0	0.00	-	0	0	0.00	0.00
技術サービス業	6	21,000	1.00	20.67	64	422,060	1.85	14.54	295	3,305,433	1.45	94.36	0	0	0.00	-	1	1,802	0.09	31.55
医療・福祉業	18	155,900	7.41	35.28	117	1,453,300	6.37	23.49	579	9,289,750	4.06	99.11	0	0	0.00	-	12	71,915	3.52	240.81
廃棄物処理業	1	5,000	0.24	5.56	16	225,300	0.99	24.46	66	1,191,612	0.52	98.77	0	0	0.00	-	1	6,205	0.30	60.28
教育・学習支援業	2	3,100	0.15	1.45	19	61,580	0.27	5.79	124	1,159,537	0.51	104.80	0	0	0.00	-	0	0	0.00	0.00
その他のサービス業	2	12,000	0.57	15.79	22	89,700	0.39	17.32	109	678,014	0.30	103.20	0	0	0.00	-	0	0	0.00	-
保険媒介代理業	1	500	0.02	25.00	10	78,000	0.34	21.45	56	482,824	0.21	96.34	0	0	0.00	-	0	0	0.00	-
郵便業	0	0	0.00	-	0	0	0.00	0.00	1	2,625	0.00	89.74	0	0	0.00	-	0	0	0.00	-
通信業	0	0	0.00	-	1	30,000	0.13	-	1	30,000	0.01	150.00	0	0	0.00	-	0	0	0.00	-
インターネット付随サービス業	0	0	0.00	-	4	34														

本支店別保証状況 (令和04年03月)

(単位：千円・%)

本支店	当月承諾				当期承諾				債務残高				当年代弁				当年代弁			
	件数	金額	構成比	前年比	件数	金額	構成比	前年比	件数	金額	構成比	前年比	件数	金額	構成比	前年比	件数	金額	構成比	前年比
本店	142	1,015,400	48.26	14.20	1,249	10,256,628	44.93	11.09	7,313	105,619,366	46.21	97.19	11	178,758	23.63	4756.39	68	815,958	39.92	196.57
出雲支店	73	316,250	15.03	6.82	603	5,952,150	26.07	9.92	4,203	68,941,000	30.16	94.85	17	372,170	49.20	651.25	53	847,778	41.48	466.01
浜田支店	54	500,800	23.80	26.27	423	3,541,070	15.51	14.98	2,207	30,985,537	13.56	95.07	0	0	0.00	-	12	158,681	7.76	28.32
益田支店	38	271,700	12.91	19.56	343	3,080,100	13.49	15.80	1,806	23,042,570	10.08	94.64	13	205,438	27.16	196.48	16	221,423	10.83	125.23
合計	307	2,104,150	100.00	13.95	2,618	22,829,948	100.00	11.67	15,529	228,588,472	100.00	95.93	41	756,366	100.00	457.11	149	2,043,840	100.00	153.19

承諾額別保証状況 (令和04年03月)

(単位：千円・%)

承諾額	当月承諾				当期承諾			
	件数	金額	構成比	前年比	件数	金額	構成比	前年比
100万円以下	64	50,600	2.40	63.97	435	376,670	1.65	89.63
200万円以下	47	83,850	3.98	41.24	396	724,408	3.17	49.83
300万円以下	78	229,400	10.90	76.16	457	1,342,860	5.88	49.77
400万円以下	7	24,900	1.18	16.68	104	388,050	1.70	24.15
500万円以下	30	149,000	7.08	30.93	294	1,450,700	6.35	31.46
1,000万円以下	36	312,700	14.86	20.01	435	3,817,090	16.72	18.87
1,500万円以下	10	137,500	6.53	15.80	99	1,370,800	6.00	12.09
2,000万円以下	13	254,000	12.07	9.38	134	2,602,930	11.40	12.36
3,000万円以下	12	333,200	15.84	16.88	130	3,672,400	16.09	8.15
5,000万円以下	8	375,500	17.85	13.97	101	4,485,340	19.65	9.01
6,000万円以下	0	0	0.00	0.00	14	820,000	3.59	10.66
7,000万円以下	0	0	0.00	0.00	1	70,000	0.31	3.45
8,000万円以下	2	153,500	7.30	27.41	13	1,013,700	4.44	3.89
1億円以下	0	0	0.00	-	2	175,000	0.77	36.23
1億2,000万円以下	0	0	0.00	-	1	120,000	0.53	52.17
1億5,000万円以下	0	0	0.00	0.00	0	0	0.00	0.00
2億円以下	0	0	0.00	-	2	400,000	1.75	66.67
2億円超	0	0	0.00	-	0	0	0.00	-
合計	307	2,104,150	100.00	13.95	2,618	22,829,948	100.00	11.67

保証期間別保証状況 (令和04年03月)

(単位：千円・%)

保証期間	当月承諾				当期承諾			
	件数	金額	構成比	前年比	件数	金額	構成比	前年比
3ヵ月以内	6	22,300	1.06	46.46	27	164,038	0.72	65.67
6ヶ月以内	1	10,000	0.48	200.00	23	274,190	1.20	59.55
1ヵ年以内	5	28,600	1.36	16.98	57	1,029,330	4.51	93.63
2ヵ年以内	200	1,195,400	56.81	91.65	1,511	12,592,210	55.16	107.91
3ヵ年以内	11	23,600	1.12	9.42	62	133,990	0.59	3.26
4ヵ年以内	3	8,500	0.40	12.84	22	34,330	0.15	3.69
5ヵ年以内	18	103,150	4.90	14.35	173	735,770	3.22	9.71
7ヵ年以内	29	133,900	6.36	37.52	274	1,583,530	6.94	21.89
10ヵ年以内	12	144,700	6.88	1.25	303	3,510,530	15.38	2.76
10ヵ年超	22	434,000	20.63	68.23	166	2,772,030	12.14	7.92
合計	307	2,104,150	100.00	13.95	2,618	22,829,948	100.00	11.67

資金使途別保証状況 (令和04年03月)

(単位：千円・%)

資金使途	当月承諾				当期承諾			
	件数	金額	構成比	前年比	件数	金額	構成比	前年比
運転	73	710,850	33.78	5.37	743	7,302,160	31.99	4.04
設備	9	69,300	3.29	23.43	146	1,103,668	4.83	93.49
運転・設備	225	1,324,000	62.92	85.67	1,729	14,424,120	63.18	105.91
合計	307	2,104,150	100.00	13.95	2,618	22,829,948	100.00	11.67

新規・継続別保証状況 (令和04年03月)

(単位：千円・%)

新規・継続	当月承諾				当期承諾			
	件数	金額	構成比	前年比	件数	金額	構成比	前年比
新規	78	210,600	10.01	7.82	515	2,385,950	10.45	5.10
継続	229	1,893,550	89.99	15.28	2,103	20,443,998	89.55	13.74
合計	307	2,104,150	100.00	13.95	2,618	22,829,948	100.00	11.67

島根県中小企業制度融資

小規模企業育成資金及び小規模企業特別資金 地区別保証状況

(令和04年03月)

(単位:千円・%)

名称	当月融資実行			当期融資実行			融資残高		
	件数	金額	構成比	件数	金額	構成比	件数	金額	構成比
松江市	0	0	0.00	2	10,500	19.77	9	42,550	23.95
浜田市	0	0	0.00	0	0	0.00	8	21,333	12.01
出雲市	0	0	0.00	1	1,000	1.88	2	6,657	3.75
益田市	0	0	0.00	1	5,000	9.42	7	17,090	9.62
大田市	0	0	0.00	0	0	0.00	2	10,341	5.82
安来市	0	0	0.00	1	1,100	2.07	5	5,858	3.30
江津市	0	0	0.00	0	0	0.00	2	3,992	2.25
雲南市	0	0	0.00	2	19,000	35.78	4	46,346	26.08
市計	0	0	0.00	7	36,600	68.93	39	154,167	86.77
奥出雲町	0	0	0.00	0	0	0.00	0	0	0.00
仁多郡	0	0	0.00	0	0	0.00	0	0	0.00
飯南町	0	0	0.00	0	0	0.00	0	0	0.00
飯石郡	0	0	0.00	0	0	0.00	0	0	0.00
川本町	0	0	0.00	0	0	0.00	3	6,165	3.47
美郷町	0	0	0.00	0	0	0.00	0	0	0.00
邑南町	0	0	0.00	0	0	0.00	0	0	0.00
邑智郡	0	0	0.00	0	0	0.00	3	6,165	3.47
津和野町	0	0	0.00	1	8,000	15.07	2	8,731	4.91
吉賀町	0	0	0.00	0	0	0.00	0	0	0.00
鹿足郡	0	0	0.00	1	8,000	15.07	2	8,731	4.91
海士町	0	0	0.00	0	0	0.00	0	0	0.00
西ノ島町	0	0	0.00	0	0	0.00	0	0	0.00
知夫村	0	0	0.00	0	0	0.00	0	0	0.00
隠岐の島町	0	0	0.00	1	8,500	16.01	2	8,620	4.85
隠岐郡	0	0	0.00	1	8,500	16.01	2	8,620	4.85
郡計	0	0	0.00	2	16,500	31.07	7	23,516	13.23
合計	0	0	0.00	9	53,100	100.00	46	177,683	100.00