

# 2022年 5月 業務概況

(単位：件、百万円、%)

	当 月				当 期			
	件数	金額	前年比		件数	金額	前年比	
			件数	金額			件数	金額
保証承諾	181	1,490	118.30	122.66	352	2,804	102.33	80.43
保証債務残高	-	-	-	-	15,566	226,718	100.28	94.59
代位弁済 (元利)	15	69	214.29	212.14	33	166	173.68	186.73

## 1 保証承諾

5月の保証承諾は、181件1,490百万円（前年同月比122.66%）となりました。

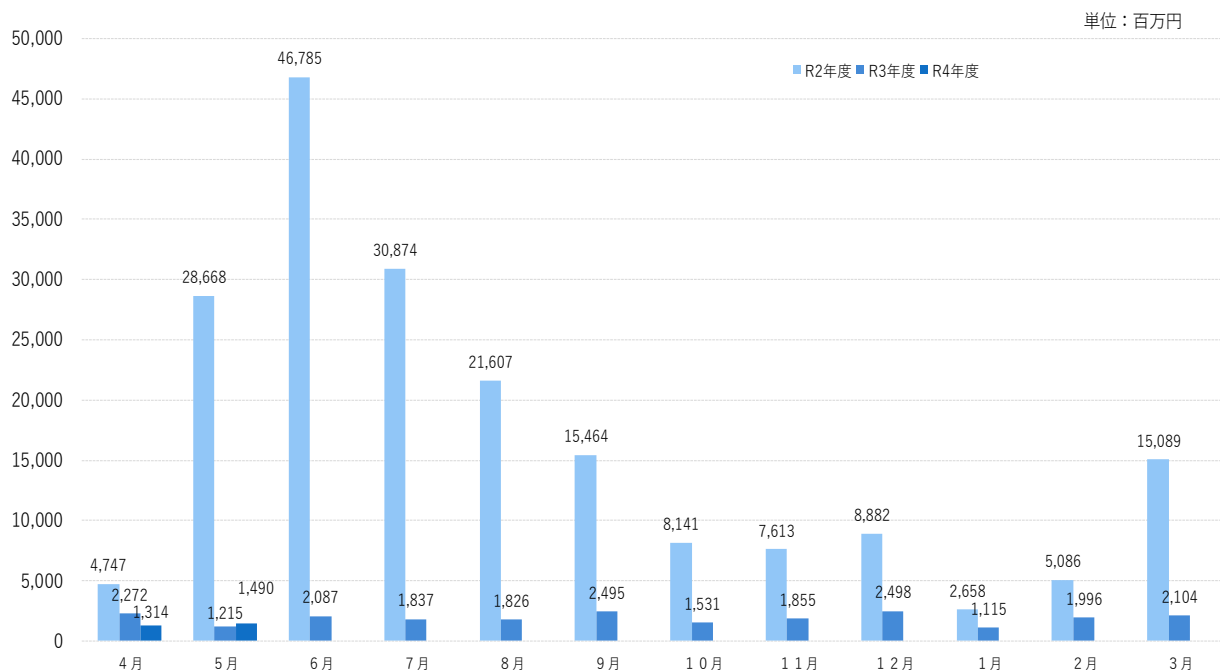

**制度別** 協会一般保証が前年同月比147.14%、県制度保証が60.11%となりました。

**業種別** 建設業513百万円（構成比34.46%）、小売業（飲食店を除く）325百万円（同21.79%）、製造業241百万円（同16.15%）となりました。

## 2 保証債務残高

5月末の保証債務残高は、15,566件、226,718百万円（前年同月比94.59%）となりました。

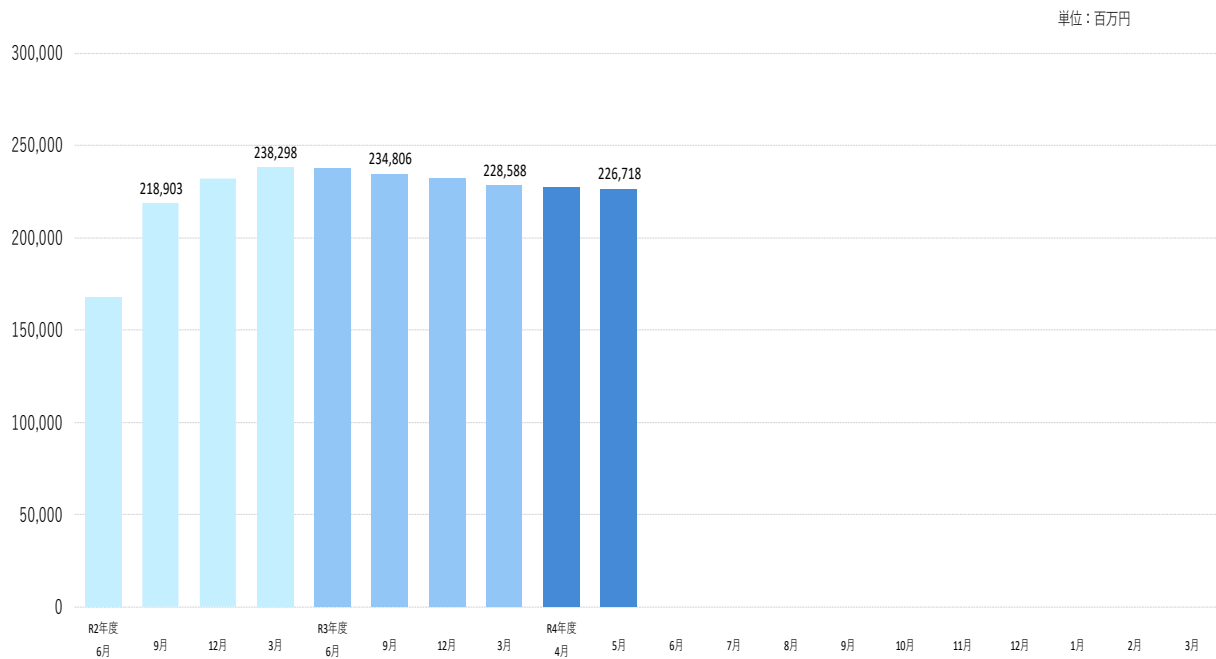

## 3 代位弁済

5月の代位弁済は、15件、69百万円（前年同月比212.14%）となり、前年同月を上回りました。

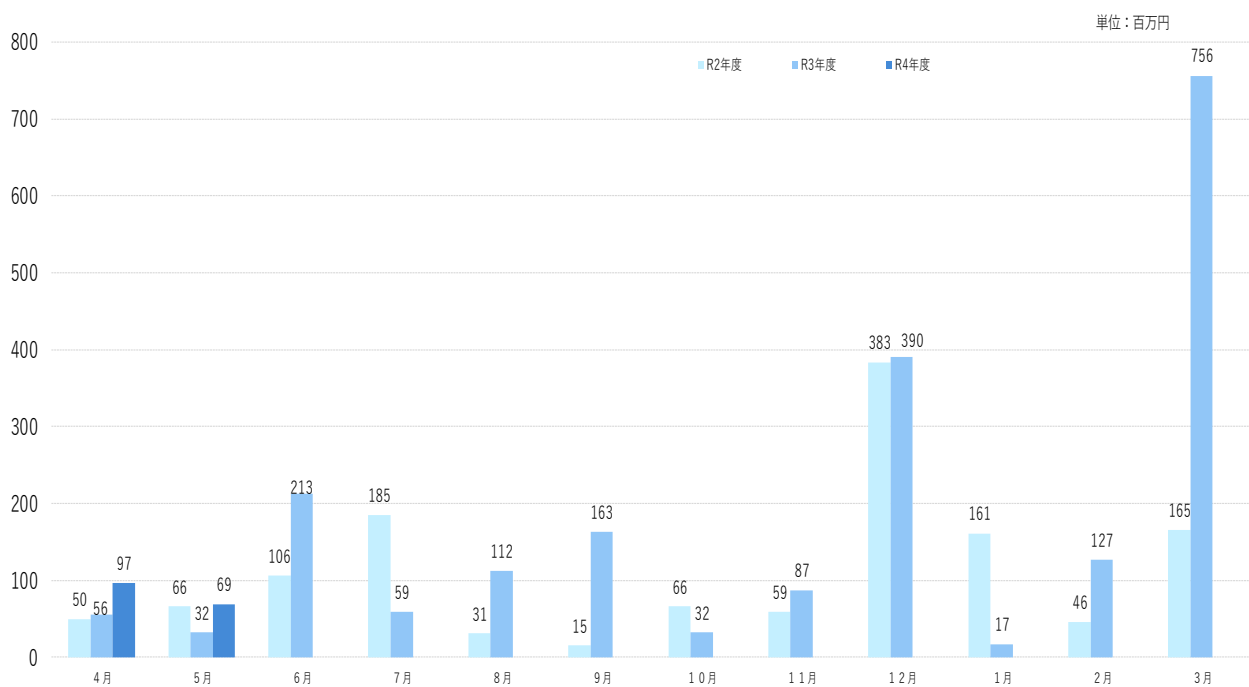

### 業種別

サービス業26万円（構成比37.97%）、小売業（飲食店除く）19百万円（構成比28.06%）、製造業14百万円（構成比20.40%）となりました。

## 事業概況

(2022年5月)

(単位:円)

当月中					当月末				
件数	金額	前年比			件数	金額	前年比		
		件数	金額				件数	金額	
				申込	期首繰越	11	81,700,000	13.75	5.64
185	1,421,670,000	113.50	103.31		当期中	363	2,861,990,000	120.20	111.29
0	0	-	-	拒絶	0	0	-	-	
2	4,000,000	100.00	4.44	申込取消	3	7,000,000	50.00	4.19	
	0		0.00	査定減額		0		0.00	
				調査中	19	132,390,000	59.38	36.37	
				承諾	期首繰越	15,623	229,353,272,242	98.93	93.85
181	1,489,850,000	118.30	122.66		当期中	352	2,804,300,000	102.33	80.43
1	500,000	50.00	0.77	保証後取消	1	500,000	25.00	0.74	
155	2,165,049,377	95.09	102.56	償還	313	4,579,357,736	58.61	61.04	
15	68,812,566	214.29	212.82	代位弁済(元金)	33	165,584,109	173.68	187.13	
				貸付報告未着	62	694,200,000	108.77	129.02	
				保証債務残高	15,566	226,717,930,397	100.28	94.59	
				代位弁済	期首繰越	137	1,095,776,810	165.06	316.48
15	68,812,566	214.29	212.82		元金	33	165,584,109	173.68	187.13
	116,005		73.18		当期中利息		341,153		91.39
15	68,928,571	214.29	212.14	計	33	165,925,262	173.68	186.73	
0	1,643,288	-	58.36	回収	0	4,348,888	-	149.47	
0	0	-	-	償却	0	0	-	-	
				求償権残高	170	1,257,353,184	166.67	290.92	

制度	当月承諾				当期承諾				債務残高				当月代弁				当期代弁			
	件数	金額	構成比	前年比	件数	金額	構成比	前年比	件数	金額	構成比	前年比	件数	金額	構成比	前年比	件数	金額	構成比	前年比
普通保証	5	78,000	5.24	106.78	13	374,320	13.35	336.47	274	5,651,603	2.49	96.08	0	0	0.00	-	0	0	0.00	0.00
根保証	0	0	0.00	-	0	0	0.00	-	0	0	0.00	-	0	0	0.00	-	0	0	0.00	-
先行特別預託融資保証	0	0	0.00	-	0	0	0.00	-	1	20,976	0.01	64.74	0	0	0.00	-	0	0	0.00	-
長期経営資金保証	0	0	0.00	-	0	0	0.00	-	2	107,056	0.05	92.83	0	0	0.00	-	0	0	0.00	-
とりぎんふるさと振興ローン	0	0	0.00	-	0	0	0.00	-	0	0	0.00	-	0	0	0.00	-	0	0	0.00	-
風俗営業飲食業保証	0	0	0.00	-	0	0	0.00	-	0	0	0.00	-	0	0	0.00	-	0	0	0.00	-
金融環境変化対応資金保証	0	0	0.00	-	0	0	0.00	-	1	2,378	0.00	97.38	0	0	0.00	-	0	0	0.00	-
中堅企業特別保証制度	0	0	0.00	-	0	0	0.00	-	0	0	0.00	-	0	0	0.00	-	0	0	0.00	-
アップ500小企業追認保証	0	0	0.00	-	0	0	0.00	-	2	4,070	0.00	98.55	0	0	0.00	-	0	0	0.00	-
特定社債保証	0	0	0.00	-	0	0	0.00	-	31	1,416,000	0.62	78.81	0	0	0.00	-	0	0	0.00	-
ごうぎんビジネスquickローン	0	0	0.00	-	0	0	0.00	-	1	6,730	0.00	97.23	0	0	0.00	-	0	0	0.00	-
企業フォローアップ(企業再生)保証	0	0	0.00	-	0	0	0.00	-	2	123,670	0.05	99.62	0	0	0.00	-	0	0	0.00	-
下請振興関連保証	0	0	0.00	-	0	0	0.00	-	0	0	0.00	-	0	0	0.00	-	0	0	0.00	-
当座貸越(貸付専用型)根保証	0	0	0.00	-	0	0	0.00	-	18	377,724	0.17	85.81	0	0	0.00	-	0	0	0.00	-
事業者カードローン当座貸越根保証	10	48,000	3.22	129.73	18	111,000	3.96	135.37	281	1,284,771	0.57	88.99	1	3,010	4.37	-	1	3,010	1.81	-
アドバンス3000保証制度	3	14,800	0.99	148.00	4	17,800	0.63	178.00	11	100,673	0.04	74.64	0	0	0.00	-	0	0	0.00	-
サポートプラン保証制度(ゆとり)	0	0	0.00	-	0	0	0.00	-	9	228,092	0.10	84.68	0	0	0.00	-	1	19,088	11.50	-
日本海信金ビジネスローンインパクト	0	0	0.00	-	0	0	0.00	-	1	9,499	0.00	100.00	0	0	0.00	-	0	0	0.00	-
無担保・無保証人当座貸越根保証プレミア	23	497,000	33.36	133.96	39	774,000	27.60	95.09	549	10,644,400	4.69	86.43	0	0	0.00	-	0	0	0.00	-
無担保当座貸越根保証リード5000	22	211,000	14.16	84.06	45	446,000	15.90	71.82	727	9,709,579	4.28	94.72	0	0	0.00	-	1	2,510	1.51	-
ごうぎんニュービッグローン	0	0	0.00	-	0	0	0.00	-	0	0	0.00	-	0	0	0.00	-	0	0	0.00	-
流動資産担保融資保証	1	160,000	10.74	1000.00	2	176,000	6.28	1100.00	17	536,531	0.24	78.71	0	0	0.00	-	0	0	0.00	-
事業再生円滑化関連保証	0	0	0.00	-	0	0	0.00	-	0	0	0.00	-	0	0	0.00	-	0	0	0.00	-
事業再生保証	0	0	0.00	-	0	0	0.00	-	0	0	0.00	-	0	0	0.00	-	0	0	0.00	-
特定信用状関連保証	0	0	0.00	-	0	0	0.00	-	0	0	0.00	-	0	0	0.00	-	0	0	0.00	-
小口零細企業保証制度	0	0	0.00	-	0	0	0.00	-	0	0	0.00	-	0	0	0.00	-	0	0	0.00	-
サポートプラン保証制度II(ゆとりII)	0	0	0.00	-	0	0	0.00	-	2	94,488	0.04	71.10	0	0	0.00	-	0	0	0.00	-
農商工等連携事業関連保証	0	0	0.00	-	0	0	0.00	-	0	0	0.00	-	0	0	0.00	-	0	0	0.00	-
一括支払契約保証	0	0	0.00	-	0	0	0.00	-	0	0	0.00	-	0	0	0.00	-	0	0	0.00	-
経営承継関連保証	0	0	0.00	-	0	0	0.00	-	0	0	0.00	-	0	0	0.00	-	0	0	0.00	-
景気対応緊急保証制度	0	0	0.00	-	0	0	0.00	-	11	243,973	0.11	74.31	0	0	0.00	-	0	0	0.00	-
予約保証制度	0	0	0.00	-	0	0	0.00	-	1	2,539	0.00	99.69	0	0	0.00	-	0	0	0.00	-
小口保証制度かなえ 証貸・手貸	5	14,180	0.95	157.56	13	47,680	1.70	237.21	470	762,571	0.34	81.47	1	1,355	1.97	-	2	1,942	1.17	39.91
経営力強化保証	0	0	0.00	-	0	0	0.00	-	2	7,222	0.00	58.49	0	0	0.00	-	0	0	0.00	-
事業再生計画実施関連保証	0	0	0.00	-	0	0	0.00	-	26	924,665	0.41	85.48	0	0	0.00	-	0	0	0.00	-
金融機関提携創業者支援保証「縁」	0	0	0.00	-	0	0	0.00	-	58	94,862	0.04	72.45	1	413	0.60	-	1	413	0.25	-
商工組合中央金庫提携保証「翔」	0	0	0.00	-	0	0	0.00	-	12	292,455	0.13	89.87	0	0	0.00	-	0	0	0.00	-
ごうぎん地域経済活性化支援ファンド	0	0	0.00	-	0	0	0.00	-	15	262,430	0.12	92.95	0	0	0.00	-	0	0	0.00	-
条件変更改善型借換保証	0	0	0.00	-	0	0	0.00	-	0	0	0.00	-	0	0	0.00	-	0	0	0.00	-
小口零細企業保証(グロース)	19	67,170	4.51	210.63	33	133,600	4.76	223.52	806	1,782,757	0.79	99.74	1	3,487	5.06	33.58	4	10,495	6.32	94.20
小規模事業者支援保証制度「フォーカス」	0	0	0.00	-	0	0	0.00	-	1	14,496	0.01	32.17	0	0	0.00	-	0	0	0.00	-
金融機関提携創業者支援保証「縁II」	0	0	0.00	-	0	0	0.00	-	72	222,767	0.10	80.47	0	0	0.00	-	0	0	0.00	0.00
金融機関提携事業支援保証「フォーカスII」	0	0	0.00	-	0	0	0.00	-	40	1,151,929	0.51	75.36	1	4,522	6.56	-	1	4,522	2.73	-
特定経営承継関連保証	0	0	0.00	-	0	0	0.00	-	0	0	0.00	-	0	0	0.00	-	0	0	0.00	-
事業承継サポート保証	0	0	0.00	-	0	0	0.00	-	0	0	0.00	-	0	0	0.00	-	0	0	0.00	-
自主廃業支援保証	0	0	0.00	-	0	0	0.00	-	0	0	0.00	-	0	0	0.00	-	0	0	0.00	-
財務要件型無保証人保証「あんしん」	0	0	0.00	-	0	0	0.00	-	0	0	0.00	-	0	0	0.00	-	0	0	0.00	-
危機関連保証	0	0	0.00	-	0	0	0.00	-	0	0	0.00	-	0	0	0.00	-	0	0	0.00	-
カードローン当貸根保証「ほっと300」	21	35,700	2.40	59.50	43	76,700	2.74	64.18	541	982,613	0.43	94.53	0	0	0.00	0.00	1	1,640	0.99	36.99
金融機関提携事業支援保証「フォーカスIII」	0	0	0.00	-	0	0	0.00	-	54	971,941	0.43	88.20	0	0	0.00	-	1	1,004	0.61	-
伴走支援型特別保証	4	73,600	4.94	525.71	6	92,600	3.30	661.43	81	750,010	0.33	6818.27	0	0	0.00	-	0	0	0.00	-

制度	当月承諾				当期承諾				債務残高				当年代弁				当年代弁			
	件数	金額	構成比	前年比	件数	金額	構成比	前年比	件数	金額	構成比	前年比	件数	金額	構成比	前年比	件数	金額	構成比	前年比
事業再生計画実施関連保証(感染症対応型)	0	0	0.00	-	0	0	0.00	-	2	113,591	0.05	-	0	0	0.00	-	0	0	0.00	-
小口保証制度かなえ 当座貸越	40	85,000	5.71	-	80	169,000	6.03	-	247	503,300	0.22	-	0	0	0.00	-	0	0	0.00	-
協会制度計	153	1,284,450	86.21	147.14	296	2,418,700	86.25	129.51	4,368	39,402,361	17.38	92.62	5	12,786	18.55	86.30	13	44,623	26.89	136.43
一般(小規模企業育成)	1	4,200	0.28	-	2	19,200	0.68	-	16	100,813	0.04	130.25	0	0	0.00	-	0	0	0.00	-
一般(設備資金)	0	0	0.00	-	0	0	0.00	-	9	22,587	0.01	36.35	0	0	0.00	-	0	0	0.00	-
一般(運転資金)	0	0	0.00	-	0	0	0.00	-	9	99,642	0.04	52.94	0	0	0.00	-	0	0	0.00	0.00
ソフト産業等立地促進資金融資	0	0	0.00	-	0	0	0.00	-	2	10,945	0.00	68.47	0	0	0.00	-	0	0	0.00	-
特別(構造転換支援資金)	0	0	0.00	-	0	0	0.00	-	3	135,388	0.06	50.68	0	0	0.00	-	0	0	0.00	-
特別(創業者支援資金)	7	26,000	1.75	22.67	23	111,900	3.99	68.82	424	2,151,721	0.95	125.53	5	32,638	47.35	1085.60	6	34,998	21.09	1164.08
環境資金	0	0	0.00	-	0	0	0.00	-	1	8,710	0.00	88.97	0	0	0.00	-	0	0	0.00	-
緊急(セーフティネット資金)	0	0	0.00	-	0	0	0.00	-	1	241	0.00	60.20	0	0	0.00	-	0	0	0.00	-
特別(長期経営安定緊急資金)	0	0	0.00	-	0	0	0.00	-	3	29,096	0.01	25.23	0	0	0.00	-	0	0	0.00	0.00
特別(再生支援資金)	0	0	0.00	-	0	0	0.00	-	0	0	0.00	-	0	0	0.00	-	0	0	0.00	-
特別(買物の場整備支援資金)	0	0	0.00	-	0	0	0.00	-	1	11,650	0.01	71.39	0	0	0.00	-	0	0	0.00	-
一般(小規模企業特別資金)	0	0	0.00	-	0	0	0.00	0.00	29	86,876	0.04	104.87	0	0	0.00	-	0	0	0.00	-
緊急(資金繰り円滑化支援緊急資金)	0	0	0.00	-	0	0	0.00	-	32	542,868	0.24	61.50	0	0	0.00	-	2	36,302	21.88	-
特別(おもてなし処整備支援資金)	0	0	0.00	-	0	0	0.00	-	2	88,823	0.04	98.24	0	0	0.00	-	0	0	0.00	-
特別(収益体質強化資金)	0	0	0.00	-	0	0	0.00	-	18	261,139	0.12	77.98	0	0	0.00	-	0	0	0.00	-
緊急(資金繰り安定化対応資金)	0	0	0.00	-	0	0	0.00	-	174	979,594	0.43	64.02	0	0	0.00	-	0	0	0.00	0.00
経済変動(東日本大震災緊急対策資金)	0	0	0.00	-	0	0	0.00	-	1	64,334	0.03	57.81	0	0	0.00	-	0	0	0.00	-
特別(経営改善長期借換資金)	0	0	0.00	0.00	0	0	0.00	0.00	426	12,139,424	5.35	90.76	0	0	0.00	0.00	0	0	0.00	0.00
特別(経営力強化支援資金)	0	0	0.00	-	0	0	0.00	-	36	1,271,781	0.56	73.57	0	0	0.00	-	0	0	0.00	-
特別(経営安定化対策資金)	0	0	0.00	-	0	0	0.00	-	479	5,470,969	2.41	74.48	1	8,082	11.73	-	1	8,082	4.87	186.93
特別(経営改善サポート資金)	0	0	0.00	-	0	0	0.00	-	6	291,823	0.13	81.76	0	0	0.00	-	0	0	0.00	-
一般(一般資金)	5	54,500	3.66	121.11	5	54,500	1.94	47.93	146	1,534,028	0.68	182.82	0	0	0.00	-	0	0	0.00	-
特別(新事業展開強化資金)	0	0	0.00	-	0	0	0.00	-	3	48,515	0.02	88.76	0	0	0.00	-	0	0	0.00	-
まち・ひと・しごと創生資金	0	0	0.00	-	0	0	0.00	-	0	0	0.00	-	0	0	0.00	-	0	0	0.00	-
緊急(平成30年地震災害対策特別資金)	0	0	0.00	-	0	0	0.00	-	6	61,913	0.03	73.67	0	0	0.00	-	0	0	0.00	-
緊急(平成30年豪雨災害対策特別資金)	0	0	0.00	-	0	0	0.00	-	14	212,405	0.09	58.48	0	0	0.00	-	0	0	0.00	-
経済変動(令和2年新型コロナ対策資金)	0	0	0.00	-	0	0	0.00	-	12	101,425	0.04	89.91	0	0	0.00	-	0	0	0.00	-
経済変動(新型コロナ感染症対応資金)国	0	0	0.00	0.00	0	0	0.00	0.00	7,775	110,064,776	48.55	94.48	4	15,423	22.37	-	11	41,920	25.26	316.78
経済変動(新型コロナ感染症対応資金)県	0	0	0.00	0.00	0	0	0.00	0.00	1,251	48,915,129	21.58	96.28	0	0	0.00	-	0	0	0.00	-
緊急(令和2年7月豪雨災害対策特別資金)	0	0	0.00	-	0	0	0.00	-	1	30,000	0.01	100.00	0	0	0.00	-	0	0	0.00	-
緊急(セーフティネット資金・コロナ対応)	15	120,700	8.10	355.00	26	200,000	7.13	555.56	296	2,087,859	0.92	8592.01	0	0	0.00	-	0	0	0.00	-
特別(経営改善サポート資金・感染症対応)	0	0	0.00	0.00	0	0	0.00	0.00	11	421,175	0.19	-	0	0	0.00	-	0	0	0.00	-
緊急(令和3年7月豪雨災害対策特別資金)	0	0	0.00	-	0	0	0.00	-	11	69,921	0.03	-	0	0	0.00	-	0	0	0.00	-
県制度計	28	205,400	13.79	60.11	56	385,600	13.75	23.82	11,198	187,315,570	82.62	95.02	10	56,143	81.45	317.62	20	121,302	73.11	216.03
市町村制度計	0	0	0.00	-	0	0	0.00	-	0	0	0.00	-	0	0	0.00	-	0	0	0.00	-
合計	181	1,489,850	100.00	122.66	352	2,804,300	100.00	80.43	15,566	226,717,930	100.00	94.59	15	68,929	100.00	212.14	33	165,925	100.00	186.73

地区別保証状況 (令和04年05月)

(単位：千円・%)

地区	当月承諾				当期承諾				債務残高				当月代弁				当期代弁			
	件数	金額	構成比	前年比	件数	金額	構成比	前年比	件数	金額	構成比	前年比	件数	金額	構成比	前年比	件数	金額	構成比	前年比
松江市	53	299,300	20.09	78.70	106	644,200	22.97	93.05	4,892	72,173,359	31.83	95.94	2	9,027	13.10	-	16	51,529	31.06	2288.89
浜田市	23	198,500	13.32	113.82	30	217,000	7.74	69.73	1,320	18,895,807	8.33	93.11	3	9,355	13.57	-	3	9,355	5.64	442.50
出雲市	38	239,000	16.04	93.12	82	584,300	20.84	56.59	3,572	57,936,588	25.55	93.17	10	50,546	73.33	220.96	12	101,399	61.11	362.69
益田市	21	238,770	16.03	163.65	40	476,670	17.00	127.42	1,418	17,852,730	7.87	94.76	0	0	0.00	-	2	3,643	2.20	22.79
大田市	8	215,000	14.43	2047.62	12	291,000	10.38	180.75	630	9,667,442	4.26	92.88	0	0	0.00	-	0	0	0.00	0.00
安来市	8	95,500	6.41	310.06	19	138,500	4.94	233.56	804	10,893,173	4.80	95.97	0	0	0.00	-	0	0	0.00	-
江津市	3	10,000	0.67	13.07	13	90,700	3.23	83.59	552	7,537,088	3.32	94.20	0	0	0.00	-	0	0	0.00	-
雲南市	10	36,280	2.44	53.35	16	103,030	3.67	45.73	715	8,198,209	3.62	92.96	0	0	0.00	-	0	0	0.00	-
市計	164	1,332,350	89.43	116.56	318	2,545,400	90.77	85.87	13,903	203,154,397	89.61	94.44	15	68,929	100.00	301.32	33	165,925	100.00	209.39
奥出雲町	2	7,000	0.47	30.09	3	10,000	0.36	9.32	238	2,967,864	1.31	95.65	0	0	0.00	-	0	0	0.00	-
仁多郡計	2	7,000	0.47	30.09	3	10,000	0.36	9.32	238	2,967,864	1.31	95.65	0	0	0.00	-	0	0	0.00	-
飯南町	0	0	0.00	-	1	5,000	0.18	-	78	1,087,885	0.48	97.26	0	0	0.00	-	0	0	0.00	-
飯石郡計	0	0	0.00	-	1	5,000	0.18	-	78	1,087,885	0.48	97.26	0	0	0.00	-	0	0	0.00	-
川本町	0	0	0.00	-	0	0	0.00	-	62	765,360	0.34	95.61	0	0	0.00	-	0	0	0.00	-
美郷町	1	5,000	0.34	-	3	18,000	0.64	227.85	67	799,868	0.35	104.92	0	0	0.00	-	0	0	0.00	-
邑南町	4	16,000	1.07	-	9	55,000	1.96	550.00	187	2,154,469	0.95	92.63	0	0	0.00	-	0	0	0.00	-
邑智郡計	5	21,000	1.41	-	12	73,000	2.60	407.82	316	3,719,697	1.64	95.65	0	0	0.00	-	0	0	0.00	-
津和野町	0	0	0.00	0.00	3	13,000	0.46	56.08	221	2,775,737	1.22	95.16	0	0	0.00	-	0	0	0.00	-
吉賀町	2	8,000	0.54	160.00	4	15,000	0.53	13.64	146	1,903,876	0.84	95.94	0	0	0.00	-	0	0	0.00	-
鹿足郡計	2	8,000	0.54	129.45	7	28,000	1.00	21.02	367	4,679,613	2.06	95.48	0	0	0.00	-	0	0	0.00	-
海士町	1	4,000	0.27	-	1	4,000	0.14	4.00	37	539,183	0.24	95.41	0	0	0.00	-	0	0	0.00	-
西ノ島町	1	30,000	2.01	600.00	1	30,000	1.07	600.00	41	619,891	0.27	72.07	0	0	0.00	-	0	0	0.00	-
知夫村	0	0	0.00	0.00	1	500	0.02	5.00	19	185,573	0.08	141.09	0	0	0.00	-	0	0	0.00	-
隠岐の島町	5	47,500	3.19	174.95	7	68,400	2.44	68.30	400	5,529,615	2.44	97.63	0	0	0.00	-	0	0	0.00	-
隠岐郡計	7	81,500	5.47	193.36	10	102,900	3.67	47.83	497	6,874,262	3.03	95.20	0	0	0.00	-	0	0	0.00	-
郡計	16	117,500	7.89	164.13	33	218,900	7.81	46.23	1,496	19,329,320	8.53	95.54	0	0	0.00	-	0	0	0.00	-
県外	1	40,000	2.68	-	1	40,000	1.43	81.63	167	4,234,214	1.87	97.77	0	0	0.00	0.00	0	0	0.00	0.00
合計	181	1,489,850	100.00	122.66	352	2,804,300	100.00	80.43	15,566	226,717,930	100.00	94.59	15	68,929	100.00	212.14	33	165,925	100.00	186.73

金融機関別保証状況 (令和04年05月)

(単位：千円・%)

金融機関	当月承諾				当期承諾				債務残高				当月代弁				当期代弁			
	件数	金額	構成比	前年比	件数	金額	構成比	前年比	件数	金額	構成比	前年比	件数	金額	構成比	前年比	件数	金額	構成比	前年比
みずほ銀行	0	0	0.00	-	0	0	0.00	-	8	361,865	0.16	86.02	0	0	0.00	-	0	0	0.00	-
三菱UFJ銀行	0	0	0.00	-	0	0	0.00	-	1	750	0.00	20.00	0	0	0.00	-	0	0	0.00	-
りそな銀行	0	0	0.00	-	0	0	0.00	-	1	50,000	0.02	100.00	0	0	0.00	-	0	0	0.00	-
都市銀行計	0	0	0.00	-	0	0	0.00	-	10	412,615	0.18	86.97	0	0	0.00	-	0	0	0.00	-
鳥取銀行	6	83,000	5.57	2184.21	11	135,000	4.81	399.41	396	6,559,709	2.89	93.83	1	3,487	5.06	-	2	5,958	3.59	-
山陰合同銀行	63	740,070	49.67	131.09	128	1,348,190	48.08	66.89	6,398	112,330,631	49.55	94.29	9	47,485	68.89	698.52	20	93,751	56.50	640.71
中国銀行	0	0	0.00	-	0	0	0.00	-	3	57,100	0.03	218.51	0	0	0.00	-	0	0	0.00	-
広島銀行	0	0	0.00	-	0	0	0.00	-	45	1,232,701	0.54	94.61	0	0	0.00	-	0	0	0.00	-
山口銀行	3	56,100	3.77	215.77	6	130,100	4.64	151.28	109	2,071,728	0.91	92.68	0	0	0.00	-	0	0	0.00	-
地方銀行計	72	879,170	59.01	147.93	145	1,613,290	57.53	75.56	6,951	122,251,868	53.92	94.26	10	50,971	73.95	749.81	22	99,708	60.09	681.43
商工組合中央金庫	0	0	0.00	0.00	0	0	0.00	0.00	125	2,300,023	1.01	85.86	0	0	0.00	-	0	0	0.00	0.00
政府系金融機関計	0	0	0.00	0.00	0	0	0.00	0.00	125	2,300,023	1.01	85.86	0	0	0.00	-	0	0	0.00	0.00
島根銀行	21	105,000	7.05	118.18	44	209,500	7.47	99.12	2,164	25,269,204	11.15	96.26	4	12,953	18.79	134.70	7	25,806	15.55	217.45
第二地方銀行計	21	105,000	7.05	118.18	44	209,500	7.47	99.12	2,164	25,269,204	11.15	96.26	4	12,953	18.79	134.70	7	25,806	15.55	217.45
米子信用金庫	12	58,600	3.93	281.73	20	94,500	3.37	143.62	804	10,110,140	4.46	94.12	0	0	0.00	-	0	0	0.00	-
しまね信用金庫	22	81,280	5.46	57.74	39	140,710	5.02	45.44	1,223	12,377,463	5.46	98.43	0	0	0.00	-	0	0	0.00	0.00
日本海信用金庫	20	171,600	11.52	92.51	36	337,100	12.02	142.66	1,270	14,823,729	6.54	95.19	0	0	0.00	-	0	0	0.00	0.00
島根中央信用金庫	23	112,200	7.53	173.95	44	247,700	8.83	128.34	1,993	28,830,134	12.72	93.89	1	5,004	7.26	31.12	2	36,767	22.16	180.22
西中国信用金庫	4	36,000	2.42	67.92	9	79,000	2.82	53.02	415	5,020,663	2.21	94.48	0	0	0.00	-	0	0	0.00	-
信用金庫計	81	459,680	30.85	98.95	148	899,010	32.06	94.26	5,705	71,162,130	31.39	95.00	1	5,004	7.26	31.12	2	36,767	22.16	157.98
島根益田信用組合	7	46,000	3.09	118.25	15	82,500	2.94	101.35	569	4,903,708	2.16	92.91	0	0	0.00	-	2	3,643	2.20	27.53
信用組合計	7	46,000	3.09	118.25	15	82,500	2.94	101.35	569	4,903,708	2.16	92.91	0	0	0.00	-	2	3,643	2.20	27.53
島根県農業協同組合	0	0	0.00	0.00	0	0	0.00	0.00	42	418,382	0.18	104.55	0	0	0.00	-	0	0	0.00	-
農業協同組合計	0	0	0.00	0.00	0	0	0.00	0.00	42	418,382	0.18	104.55	0	0	0.00	-	0	0	0.00	-
合計	181	1,489,850	100.00	122.66	352	2,804,300	100.00	80.43	15,566	226,717,930	100.00	94.59	15	68,929	100.00	212.14	33	165,925	100.00	186.73

業種別保証状況 (令和04年05月)

(単位：千円・%)

業種	当月承諾				当期承諾				債務残高				当年代弁				当年代弁			
	件数	金額	構成比	前年比	件数	金額	構成比	前年比	件数	金額	構成比	前年比	件数	金額	構成比	前年比	件数	金額	構成比	前年比
製造業	13	240,600	16.15	277.99	25	416,000	14.83	116.18	2,046	38,884,149	17.15	93.38	3	14,060	20.40	-	5	64,912	39.12	209.84
食料品工業	3	164,500	11.04	576.18	5	168,500	6.01	89.13	497	10,270,642	4.53	95.52	0	0	0.00	-	0	0	0.00	-
繊維品工業	1	6,000	0.40	-	2	16,000	0.57	66.67	105	1,439,428	0.63	70.11	1	8,082	11.73	-	1	8,082	4.87	-
木材・木製品工業	0	0	0.00	-	2	90,000	3.21	-	115	2,343,435	1.03	94.56	0	0	0.00	-	2	50,852	30.65	-
家具・建具工業	2	8,000	0.54	-	3	11,000	0.39	-	96	899,096	0.40	95.91	0	0	0.00	-	0	0	0.00	-
紙工業	1	2,000	0.13	20.00	1	2,000	0.07	20.00	22	204,987	0.09	80.15	0	0	0.00	-	0	0	0.00	-
製版・製本業	0	0	0.00	-	0	0	0.00	-	3	25,000	0.01	100.00	0	0	0.00	-	0	0	0.00	-
化学工業	0	0	0.00	-	0	0	0.00	0.00	8	226,259	0.10	99.97	0	0	0.00	-	0	0	0.00	-
石油・石炭製品工業	0	0	0.00	-	0	0	0.00	-	7	289,643	0.13	99.17	0	0	0.00	-	0	0	0.00	-
ゴム・プラスチック工業	1	20,600	1.38	-	1	20,600	0.73	-	28	790,168	0.35	96.78	0	0	0.00	-	0	0	0.00	-
ゴム製品製造業	0	0	0.00	-	0	0	0.00	-	7	344,304	0.15	84.25	0	0	0.00	-	0	0	0.00	-
皮革工業	0	0	0.00	-	0	0	0.00	-	2	4,505	0.00	91.92	0	0	0.00	-	0	0	0.00	-
窯業	1	30,000	2.01	-	2	80,000	2.85	1142.86	105	3,147,317	1.39	96.00	1	4,522	6.56	-	1	4,522	2.73	14.62
機械工業	0	0	0.00	0.00	0	0	0.00	0.00	223	5,732,306	2.53	92.65	0	0	0.00	-	0	0	0.00	-
電気機器工業	0	0	0.00	-	0	0	0.00	-	81	1,825,552	0.81	87.83	0	0	0.00	-	0	0	0.00	-
車両工業	0	0	0.00	-	0	0	0.00	-	45	1,277,967	0.56	95.60	0	0	0.00	-	0	0	0.00	-
船舶工業	0	0	0.00	-	0	0	0.00	-	23	619,001	0.27	97.73	0	0	0.00	-	0	0	0.00	-
金属工業	0	0	0.00	0.00	0	0	0.00	0.00	154	3,621,677	1.60	94.11	0	0	0.00	-	0	0	0.00	-
ソフトウェア業	0	0	0.00	-	0	0	0.00	-	75	1,548,933	0.68	94.13	0	0	0.00	-	0	0	0.00	-
情報処理サービス業	0	0	0.00	-	0	0	0.00	-	4	107,333	0.05	98.34	0	0	0.00	-	0	0	0.00	-
農林漁業	0	0	0.00	-	0	0	0.00	-	17	102,933	0.05	108.11	0	0	0.00	-	0	0	0.00	-
その他の工業	4	9,500	0.64	52.78	9	27,900	0.99	77.50	429	4,063,663	1.79	97.25	1	1,457	2.11	-	1	1,457	0.88	-
鉱業	0	0	0.00	-	0	0	0.00	0.00	10	280,120	0.12	98.26	0	0	0.00	-	0	0	0.00	-
土石採取業	0	0	0.00	-	0	0	0.00	-	33	922,640	0.41	96.74	0	0	0.00	-	0	0	0.00	-
木材採出業	1	5,000	0.34	-	2	8,000	0.29	-	43	515,005	0.23	100.91	0	0	0.00	-	0	0	0.00	-
建設業	54	513,470	34.46	186.51	111	891,320	31.78	127.93	3,667	54,115,872	23.87	92.80	0	0	0.00	0.00	7	16,995	10.24	79.06
卸売業	7	37,000	2.48	28.24	16	140,500	5.01	39.36	1,266	25,511,057	11.25	93.62	0	0	0.00	-	0	0	0.00	-
小売業(飲食店を除く)	35	324,600	21.79	143.73	63	605,600	21.60	81.59	2,665	35,893,375	15.83	95.19	6	19,341	28.06	-	7	21,701	13.08	119.00
飲食店	18	88,180	5.92	123.41	36	151,180	5.39	93.64	1,766	14,810,940	6.53	96.77	3	9,355	13.57	58.18	8	27,963	16.85	173.92
不動産業	7	52,000	3.49	48.46	12	115,500	4.12	52.67	403	6,369,116	2.81	96.74	0	0	0.00	-	0	0	0.00	-
運送業	2	15,000	1.01	25.82	7	65,900	2.35	81.26	526	9,189,735	4.05	94.75	0	0	0.00	-	0	0	0.00	-
貨物運送取扱業	0	0	0.00	-	0	0	0.00	-	0	0	0.00	-	0	0	0.00	-	0	0	0.00	-
倉庫業	0	0	0.00	-	0	0	0.00	-	0	0	0.00	-	0	0	0.00	-	0	0	0.00	-
物品預り・駐車場業	0	0	0.00	-	0	0	0.00	-	9	214,572	0.09	109.84	0	0	0.00	-	0	0	0.00	-
電気・ガス・熱供給・水道業	0	0	0.00	-	0	0	0.00	-	31	651,996	0.29	91.83	0	0	0.00	-	0	0	0.00	-
印刷業	1	1,000	0.07	-	1	1,000	0.04	-	88	1,665,374	0.73	93.44	0	0	0.00	-	0	0	0.00	-
出版業	0	0	0.00	-	0	0	0.00	-	3	150,272	0.07	93.95	0	0	0.00	-	0	0	0.00	-
旅行業	0	0	0.00	-	0	0	0.00	-	19	425,310	0.19	102.06	0	0	0.00	-	0	0	0.00	-
サービス業	42	208,000	13.96	80.28	78	404,300	14.42	47.08	2,915	36,395,130	16.05	97.30	3	26,172	37.97	-	6	34,354	20.70	1625.01
物品賃貸業	0	0	0.00	0.00	0	0	0.00	0.00	55	739,772	0.33	99.78	0	0	0.00	-	0	0	0.00	-
宿泊業	0	0	0.00	0.00	1	3,900	0.14	1.16	271	6,174,565	2.72	98.45	0	0	0.00	-	2	3,643	2.20	-
洗濯・理美容・浴場業	13	41,700	2.80	166.80	25	86,100	3.07	147.94	702	4,540,631	2.00	95.89	2	21,667	31.43	-	2	21,667	13.06	-
その他の生活関連サービス業	0	0	0.00	-	1	4,000	0.14	-	103	1,804,423	0.80	97.65	1	4,505	6.54	-	1	4,505	2.72	-
映画・娯楽業	0	0	0.00	-	2	3,000	0.11	-	131	2,669,828	1.18	98.48	0	0	0.00	-	0	0	0.00	-
広告業	0	0	0.00	-	0	0	0.00	0.00	64	873,499	0.39	97.87	0	0	0.00	-	0	0	0.00	-
放送業	0	0	0.00	-	0	0	0.00	-	3	157,250	0.07	97.22	0	0	0.00	-	0	0	0.00	-
情報通信サービス業	1	2,000	0.13	100.00	2	2,500	0.09	25.00	52	799,831	0.35	97.62	0	0	0.00	-	0	0	0.00	-
運輸サービス業	0	0	0.00	-	0	0	0.00	-	11	139,385	0.06	96.53	0	0	0.00	-	0	0	0.00	-
職業紹介・労働者派遣業	0	0	0.00	-	0	0	0.00	-	8	210,286	0.09	96.76	0	0	0.00	-	0	0	0.00	-
その他の事業サービス業	2	35,000	2.35	301.72	6	44,000	1.57	153.85	174	1,700,493	0.75	92.60	0	0	0.00	-	1	4,539	2.74	-
専門サービス業	5	14,000	0.94	140.00	6	16,500	0.59	143.48	152	955,188	0.42	97.33	0	0	0.00	-	0	0	0.00	-
技術サービス業	4	7,800	0.52	27.86	6	11,800	0.42	32.78	294	3,271,074	1.44	93.47	0	0	0.00	-	0	0	0.00	-
医療・福祉業	9	84,700	5.69	196.98	20	207,700	7.41	79.58	593	9,353,769	4.13	98.61	0	0	0.00	-	0	0	0.00	0.00
廃棄物処理業	0	0	0.00	0.00	0	0	0.00	0.00	66	1,180,659	0.52	98.52	0	0	0.00	-	0	0	0.00	-
教育・学習支援業	5	6,600	0.44	-	6	8,600	0.31	216.08	126	1,152,955	0.51	98.02	0	0	0.00	-	0	0	0.00	-
その他のサービス業	3	16,200	1.09	70.43	3	16,200	0.58	57.86	110	671,520	0.30	98.11	0	0	0.00	-	0	0	0.00	-
保険媒介代理業	0	0	0.00	-	0	0	0.00	0.00	56	478,265	0.21	96.08	0	0	0.00	-	0	0	0.00	-
郵便業	0	0	0.00	-	0	0	0.00	-	1	2,575	0.00	89.57	0	0	0.00	-	0	0	0.00	-
通信業	1	5,000	0.34	-	1	5,000	0.18	-	1	30,000	0.01	150.00	0	0	0.00	-	0	0	0.00	-
インターネット付随サービス業	0	0	0.00	-	0	0	0.00	-	18	212,428	0.09	84.64	0	0	0.00	-	0	0	0.00	-
合計	181	1,489,850	100.00	122.66	352	2,804,300	100.00	80.43	15,566	226,717,930	100.00	94.59	15	68,929	100.00	212.14	33	165,925	100.00	186.73



本支店別保証状況 (令和04年05月)

(単位：千円・%)

本支店	当月承諾				当期承諾				債務残高				当年代弁				当年代弁			
	件数	金額	構成比	前年比	件数	金額	構成比	前年比	件数	金額	構成比	前年比	件数	金額	構成比	前年比	件数	金額	構成比	前年比
本店	80	519,580	34.87	95.42	155	1,003,630	35.79	74.44	7,332	105,007,866	46.32	95.66	2	9,027	13.10	93.87	16	51,529	31.06	434.20
出雲支店	46	454,000	30.47	169.94	94	875,300	31.21	73.34	4,226	68,240,561	30.10	93.19	10	50,546	73.33	220.96	12	101,399	61.11	362.69
浜田支店	31	229,500	15.40	91.47	55	380,700	13.58	87.00	2,203	30,544,674	13.47	93.81	3	9,355	13.57	-	3	9,355	5.64	28.31
益田支店	24	286,770	19.25	188.57	48	544,670	19.42	107.37	1,805	22,924,829	10.11	95.04	0	0	0.00	-	2	3,643	2.20	22.79
合計	181	1,489,850	100.00	122.66	352	2,804,300	100.00	80.43	15,566	226,717,930	100.00	94.59	15	68,929	100.00	212.14	33	165,925	100.00	186.73

承諾額別保証状況 (令和04年05月)

(単位：千円・%)

承諾額	当月承諾				当期承諾			
	件数	金額	構成比	前年比	件数	金額	構成比	前年比
100万円以下	32	25,500	1.71	105.81	62	50,000	1.78	120.83
200万円以下	33	59,950	4.02	176.95	52	94,680	3.38	117.35
300万円以下	34	99,100	6.65	144.04	85	248,400	8.86	163.10
400万円以下	5	19,800	1.33	107.03	11	43,100	1.54	72.68
500万円以下	23	114,200	7.67	109.91	40	199,100	7.10	96.32
1,000万円以下	26	228,600	15.34	83.17	47	408,600	14.57	72.79
1,500万円以下	4	57,000	3.83	85.07	11	155,400	5.54	66.72
2,000万円以下	4	74,500	5.00	56.61	11	207,500	7.40	50.66
3,000万円以下	13	351,200	23.57	187.81	18	499,520	17.81	99.51
5,000万円以下	4	175,000	11.75	71.43	9	393,000	14.01	58.27
6,000万円以下	1	60,000	4.03	100.00	1	60,000	2.14	12.50
7,000万円以下	1	65,000	4.36	-	3	205,000	7.31	-
8,000万円以下	0	0	0.00	-	1	80,000	2.85	-
1億円以下	0	0	0.00	-	0	0	0.00	0.00
1億2,000万円以下	0	0	0.00	-	0	0	0.00	-
1億5,000万円以下	0	0	0.00	-	0	0	0.00	-
2億円以下	1	160,000	10.74	-	1	160,000	5.71	-
2億円超	0	0	0.00	-	0	0	0.00	-
合計	181	1,489,850	100.00	122.66	352	2,804,300	100.00	80.43

## 保証期間別保証状況 (令和04年05月)

(単位：千円・%)

保証期間	当月承諾				当期承諾			
	件数	金額	構成比	前年比	件数	金額	構成比	前年比
3ヵ月以内	2	7,500	0.50	39.72	3	13,500	0.48	41.82
6ヶ月以内	0	0	0.00	0.00	1	3,000	0.11	5.00
1ヵ年以内	6	209,800	14.08	1049.00	10	275,620	9.83	950.41
2ヵ年以内	114	844,700	56.70	118.02	224	1,544,600	55.08	94.63
3ヵ年以内	3	4,070	0.27	45.22	3	4,070	0.15	8.72
4ヵ年以内	2	1,100	0.07	22.00	4	2,700	0.10	27.55
5ヵ年以内	14	64,600	4.34	345.45	20	89,030	3.17	119.38
7ヵ年以内	20	115,780	7.77	112.63	49	234,680	8.37	135.34
10ヵ年以内	10	79,600	5.34	50.20	20	243,400	8.68	19.81
10ヵ年超	10	162,700	10.92	153.49	18	393,700	14.04	196.85
合計	181	1,489,850	100.00	122.66	352	2,804,300	100.00	80.43

資金使途別保証状況 (令和04年05月)

(単位：千円・%)

資金使途	当月承諾				当期承諾			
	件数	金額	構成比	前年比	件数	金額	構成比	前年比
運転	40	212,700	14.28	94.79	80	557,020	19.86	38.09
設備	8	102,370	6.87	75.00	15	186,800	6.66	100.81
運転・設備	133	1,174,780	78.85	137.60	257	2,060,480	73.48	112.03
合計	181	1,489,850	100.00	122.66	352	2,804,300	100.00	80.43

新規・継続別保証状況 (令和04年05月)

(単位：千円・%)

新規・継続	当月承諾				当期承諾			
	件数	金額	構成比	前年比	件数	金額	構成比	前年比
新規	37	125,550	8.43	91.31	83	318,680	11.36	82.65
継続	144	1,364,300	91.57	126.66	269	2,485,620	88.64	80.15
合計	181	1,489,850	100.00	122.66	352	2,804,300	100.00	80.43

# 島根県中小企業制度融資

## 小規模企業育成資金及び小規模企業特別資金 地区別保証状況

(令和04年05月)

(単位:千円・%)

名称	当月融資実行			当期融資実行			融資残高		
	件数	金額	構成比	件数	金額	構成比	件数	金額	構成比
松江市	1	15,000	100.00	1	15,000	100.00	9	56,302	30.00
浜田市	0	0	0.00	0	0	0.00	8	20,680	11.02
出雲市	0	0	0.00	0	0	0.00	2	6,605	3.52
益田市	0	0	0.00	0	0	0.00	7	16,303	8.69
大田市	0	0	0.00	0	0	0.00	2	10,031	5.34
安来市	0	0	0.00	0	0	0.00	5	5,591	2.98
江津市	0	0	0.00	0	0	0.00	2	3,874	2.06
雲南市	0	0	0.00	0	0	0.00	4	45,390	24.18
市計	1	15,000	100.00	1	15,000	100.00	39	164,774	87.79
奥出雲町	0	0	0.00	0	0	0.00	0	0	0.00
仁多郡	0	0	0.00	0	0	0.00	0	0	0.00
飯南町	0	0	0.00	0	0	0.00	0	0	0.00
飯石郡	0	0	0.00	0	0	0.00	0	0	0.00
川本町	0	0	0.00	0	0	0.00	2	5,666	3.02
美郷町	0	0	0.00	0	0	0.00	0	0	0.00
邑南町	0	0	0.00	0	0	0.00	0	0	0.00
邑智郡	0	0	0.00	0	0	0.00	2	5,666	3.02
津和野町	0	0	0.00	0	0	0.00	2	8,729	4.65
吉賀町	0	0	0.00	0	0	0.00	0	0	0.00
鹿足郡	0	0	0.00	0	0	0.00	2	8,729	4.65
海士町	0	0	0.00	0	0	0.00	0	0	0.00
西ノ島町	0	0	0.00	0	0	0.00	0	0	0.00
知夫村	0	0	0.00	0	0	0.00	0	0	0.00
隠岐の島町	0	0	0.00	0	0	0.00	2	8,520	4.54
隠岐郡	0	0	0.00	0	0	0.00	2	8,520	4.54
郡計	0	0	0.00	0	0	0.00	6	22,915	12.21
合計	1	15,000	100.00	1	15,000	100.00	45	187,689	100.00