

2022年 4 月 業 務 概 況

(単位：件、百万円、%)

	当 月				当 期			
	件数	金額	前年比		件数	金額	前年比	
			件数	金額			件数	金額
保 証 承 諾	171	1,314	89.53	57.85	171	1,314	89.53	57.85
保証債務残高	-	-	-	-	15,552	227,551	100.14	94.63
代 位 弁 済 (元 利)	18	97	150.00	172.08	18	97	150.00	172.08

1 保証承諾

4月の保証承諾は、171件1,314百万円（前年同月比57.85%）となりました。

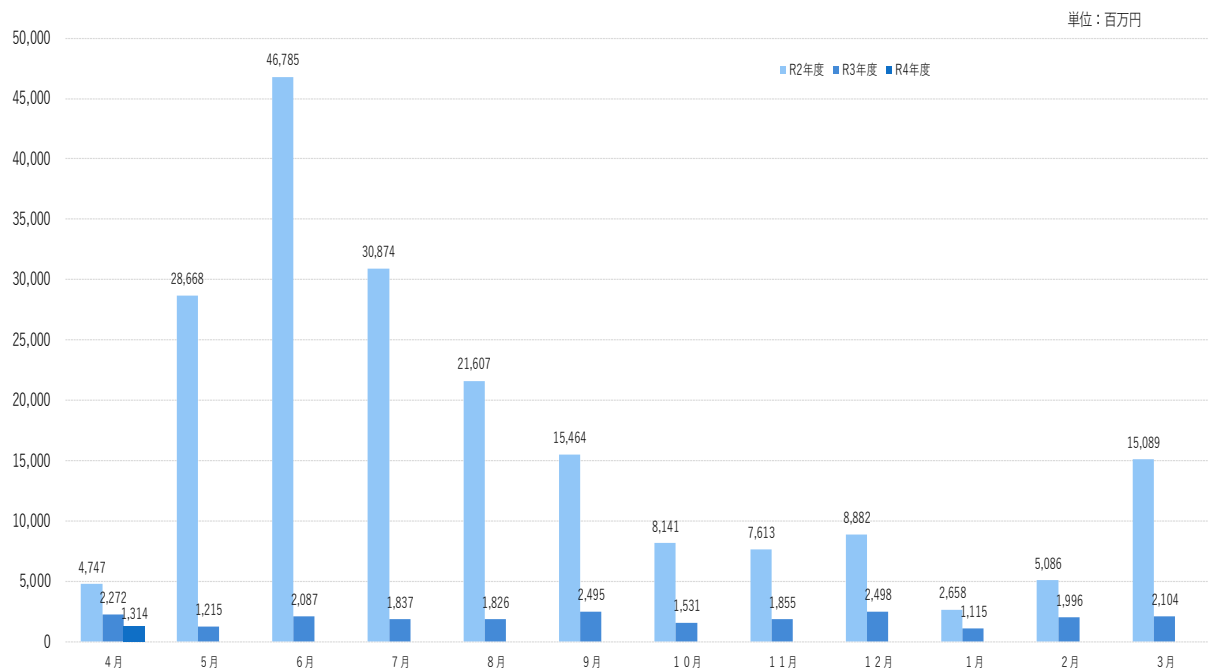

制度別 協会一般保証が前年同月比114.03%、県制度保証が14.11%となりました。

業種別 建設業378百万円（構成比28.75%）、小売業（飲食店を除く）281百万円（同21.38%）、サービス業196百万円（同14.93%）となりました。

2 保証債務残高

4月末の保証債務残高は、15,552件、227,551百万円（前年同月比94.63%）となりました。

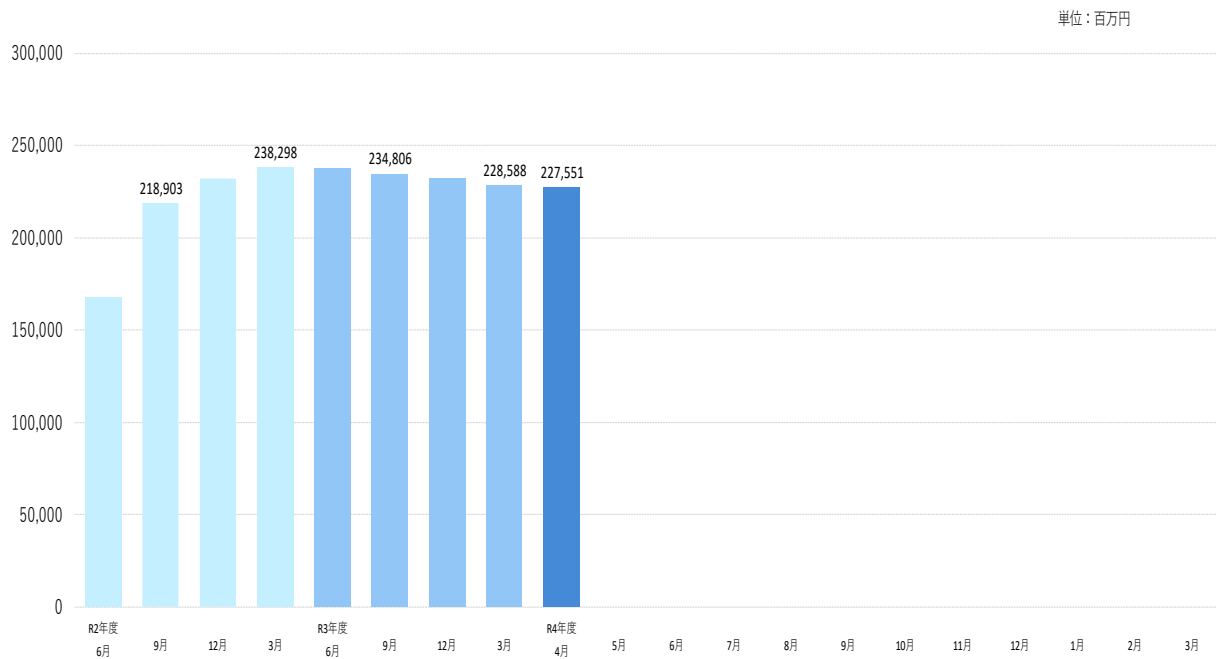

3 代位弁済

4月の代位弁済は、18件、97百万円（前年同月比172.08%）となり、前年同月を上回りました。

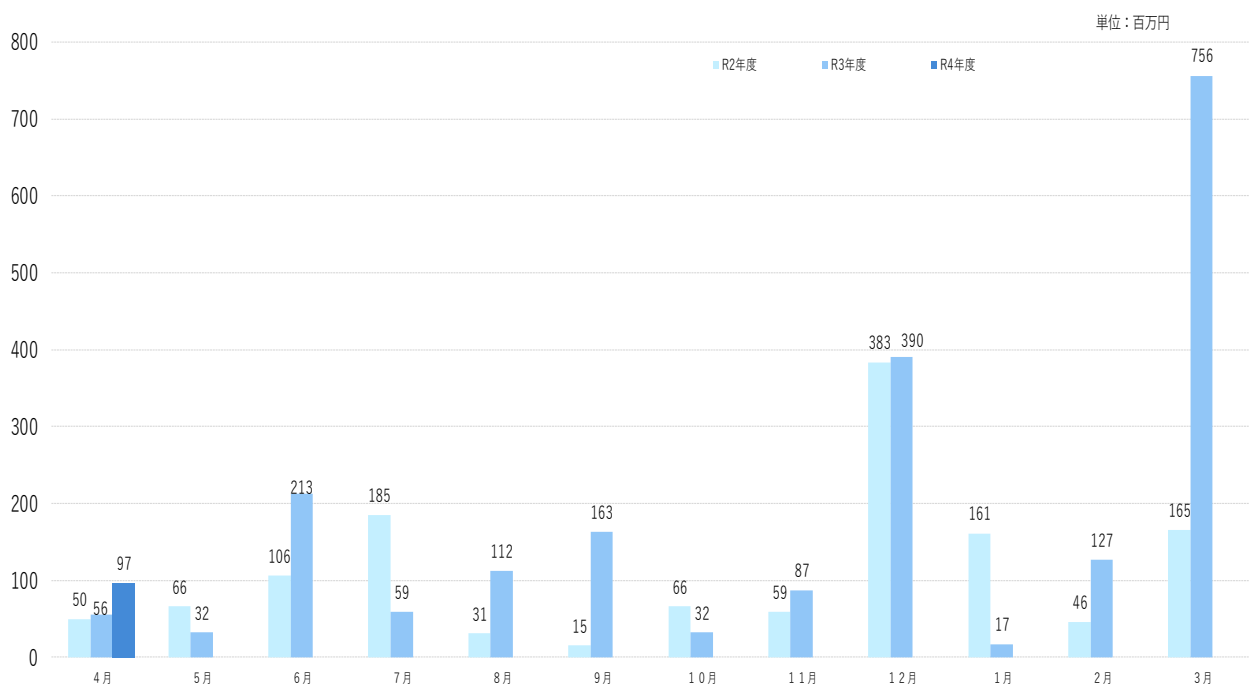

業種別

製造業51万円（構成比52.43%）、飲食店19百万円（構成比19.18%）、建設業17百万円（構成比17.52%）となりました。

当月中					当月末				
件数	金額	前年比			件数	金額	前年比		
		件数	金額				件数	金額	
				申込	期首繰越	11	81,700,000	13.75	5.64
178	1,440,320,000	128.06	120.47		当期中	178	1,440,320,000	128.06	120.47
0	0	-	-	拒絶	0	0	-	-	
1	3,000,000	25.00	3.90	申込取消	1	3,000,000	25.00	3.90	
	0		-	査定減額		0		-	
				調査中	17	204,570,000	70.83	69.50	
				承諾	期首繰越	15,623	229,353,272,242	98.93	93.85
171	1,314,450,000	89.53	57.85		当期中	171	1,314,450,000	89.53	57.85
0	0	0.00	0.00	保証後取消	0	0	0.00	0.00	
158	2,414,308,359	42.59	44.79	償還	158	2,414,308,359	42.59	44.79	
18	96,771,543	150.00	172.34	代位弁済(元金)	18	96,771,543	150.00	172.34	
				貸付報告未着	66	606,120,000	97.06	80.43	
				保証債務残高	15,552	227,550,522,340	100.14	94.63	
				代位弁済	期首繰越	137	1,095,776,810	165.06	316.48
18	96,771,543	150.00	172.34		元金	18	96,771,543	150.00	172.34
	225,148		104.82		当期中 利息		225,148		104.82
18	96,996,691	150.00	172.08	計	18	96,996,691	150.00	172.08	
0	2,705,600	-	2880.11	回収	0	2,705,600	-	2880.11	
0	0	-	-	償却	0	0	-	-	
				求償権残高	155	1,190,067,901	163.16	295.66	

制度別保証状況 (令和04年04月)

(単位: 千円・%)

制度	当月承諾				当期承諾				債務残高				当月代弁				当期代弁			
	件数	金額	構成比	前年比	件数	金額	構成比	前年比	件数	金額	構成比	前年比	件数	金額	構成比	前年比	件数	金額	構成比	前年比
普通保証	8	296,320	22.54	775.71	8	296,320	22.54	775.71	275	5,556,468	2.44	94.26	0	0	0.00	0.00	0	0	0.00	0.00
根保証	0	0	0.00	-	0	0	0.00	-	0	0	0.00	-	0	0	0.00	-	0	0	0.00	-
先行特別預託融資保証	0	0	0.00	-	0	0	0.00	-	1	21,928	0.01	65.75	0	0	0.00	-	0	0	0.00	-
長期経営資金保証	0	0	0.00	-	0	0	0.00	-	2	107,745	0.05	92.87	0	0	0.00	-	0	0	0.00	-
とりぎんふるさと振興ローン	0	0	0.00	-	0	0	0.00	-	0	0	0.00	-	0	0	0.00	-	0	0	0.00	-
風俗営業飲食業保証	0	0	0.00	-	0	0	0.00	-	0	0	0.00	-	0	0	0.00	-	0	0	0.00	-
金融環境変化対応資金保証	0	0	0.00	-	0	0	0.00	-	1	2,382	0.00	97.30	0	0	0.00	-	0	0	0.00	-
中堅企業特別保証制度	0	0	0.00	-	0	0	0.00	-	0	0	0.00	-	0	0	0.00	-	0	0	0.00	-
アップ500小企業追認保証	0	0	0.00	-	0	0	0.00	-	2	4,075	0.00	98.55	0	0	0.00	-	0	0	0.00	-
特定社債保証	0	0	0.00	-	0	0	0.00	-	31	1,416,000	0.62	78.81	0	0	0.00	-	0	0	0.00	-
ごうぎんビジネスquickローン	0	0	0.00	-	0	0	0.00	-	1	6,746	0.00	97.23	0	0	0.00	-	0	0	0.00	-
企業フォローアップ(企業再生)保証	0	0	0.00	-	0	0	0.00	-	2	123,670	0.05	99.62	0	0	0.00	-	0	0	0.00	-
下請振興関連保証	0	0	0.00	-	0	0	0.00	-	0	0	0.00	-	0	0	0.00	-	0	0	0.00	-
当座貸越(貸付専用型)根保証	0	0	0.00	-	0	0	0.00	-	18	377,892	0.17	85.44	0	0	0.00	-	0	0	0.00	-
事業者カードローン当座貸越根保証	8	63,000	4.79	140.00	8	63,000	4.79	140.00	285	1,284,953	0.56	88.50	0	0	0.00	-	0	0	0.00	-
アドバンス3000保証制度	1	3,000	0.23	-	1	3,000	0.23	-	12	101,782	0.04	81.50	0	0	0.00	-	0	0	0.00	-
サポートプラン保証制度(ゆとり)	0	0	0.00	-	0	0	0.00	-	9	228,524	0.10	84.70	1	19,088	19.68	-	1	19,088	19.68	-
日本海信金ビジネスローンインパクト	0	0	0.00	-	0	0	0.00	-	1	9,499	0.00	100.00	0	0	0.00	-	0	0	0.00	-
無担保・無保証人当座貸越根保証プレミア	16	277,000	21.07	62.53	16	277,000	21.07	62.53	546	10,683,700	4.70	86.63	0	0	0.00	-	0	0	0.00	-
無担保当座貸越根保証リード5000	23	235,000	17.88	63.51	23	235,000	17.88	63.51	731	9,770,226	4.29	94.09	1	2,510	2.59	-	1	2,510	2.59	-
ごうぎんニュービッグローン	0	0	0.00	-	0	0	0.00	-	0	0	0.00	-	0	0	0.00	-	0	0	0.00	-
流動資産担保融資保証	1	16,000	1.22	-	1	16,000	1.22	-	17	536,531	0.24	78.63	0	0	0.00	-	0	0	0.00	-
事業再生円滑化関連保証	0	0	0.00	-	0	0	0.00	-	0	0	0.00	-	0	0	0.00	-	0	0	0.00	-
事業再生保証	0	0	0.00	-	0	0	0.00	-	0	0	0.00	-	0	0	0.00	-	0	0	0.00	-
特定信用状関連保証	0	0	0.00	-	0	0	0.00	-	0	0	0.00	-	0	0	0.00	-	0	0	0.00	-
小口零細企業保証制度	0	0	0.00	-	0	0	0.00	-	0	0	0.00	-	0	0	0.00	-	0	0	0.00	-
サポートプラン保証制度II(ゆとりII)	0	0	0.00	-	0	0	0.00	-	3	128,613	0.06	96.47	0	0	0.00	-	0	0	0.00	-
農商工等連携事業関連保証	0	0	0.00	-	0	0	0.00	-	0	0	0.00	-	0	0	0.00	-	0	0	0.00	-
一括支払契約保証	0	0	0.00	-	0	0	0.00	-	0	0	0.00	-	0	0	0.00	-	0	0	0.00	-
経営承継関連保証	0	0	0.00	-	0	0	0.00	-	0	0	0.00	-	0	0	0.00	-	0	0	0.00	-
景気対応緊急保証制度	0	0	0.00	-	0	0	0.00	-	11	244,289	0.11	74.33	0	0	0.00	-	0	0	0.00	-
予約保証制度	0	0	0.00	-	0	0	0.00	-	1	2,547	0.00	100.00	0	0	0.00	-	0	0	0.00	-
小口保証制度かなえ 証貸・手貸	8	33,500	2.55	301.80	8	33,500	2.55	301.80	472	760,084	0.33	79.15	1	587	0.61	12.06	1	587	0.61	12.06
経営力強化保証	0	0	0.00	-	0	0	0.00	-	2	7,650	0.00	59.87	0	0	0.00	-	0	0	0.00	-
事業再生計画実施関連保証	0	0	0.00	-	0	0	0.00	-	27	941,845	0.41	86.68	0	0	0.00	-	0	0	0.00	-
金融機関提携創業者支援保証「縁」	0	0	0.00	-	0	0	0.00	-	60	97,798	0.04	73.09	0	0	0.00	-	0	0	0.00	-
商工組合中央金庫提携保証「翔」	0	0	0.00	-	0	0	0.00	-	12	294,722	0.13	89.71	0	0	0.00	-	0	0	0.00	-
ごうぎん地域経済活性化支援ファンド	0	0	0.00	-	0	0	0.00	-	15	265,389	0.12	92.93	0	0	0.00	-	0	0	0.00	-
条件変更改善型借換保証	0	0	0.00	-	0	0	0.00	-	0	0	0.00	-	0	0	0.00	-	0	0	0.00	-
小口零細企業保証(グロース)	14	66,430	5.05	238.27	14	66,430	5.05	238.27	803	1,768,637	0.78	97.35	3	7,008	7.23	924.49	3	7,008	7.23	924.49
小規模事業者支援保証制度「フォーカス」	0	0	0.00	-	0	0	0.00	-	1	14,543	0.01	32.24	0	0	0.00	-	0	0	0.00	-
金融機関提携創業者支援保証「縁II」	0	0	0.00	-	0	0	0.00	-	73	227,482	0.10	81.14	0	0	0.00	0.00	0	0	0.00	0.00
金融機関提携事業者支援保証「フォーカスII」	0	0	0.00	-	0	0	0.00	-	41	1,157,082	0.51	71.75	0	0	0.00	-	0	0	0.00	-
特定経営承継関連保証	0	0	0.00	-	0	0	0.00	-	0	0	0.00	-	0	0	0.00	-	0	0	0.00	-
事業承継サポート保証	0	0	0.00	-	0	0	0.00	-	0	0	0.00	-	0	0	0.00	-	0	0	0.00	-
自主廃業支援保証	0	0	0.00	-	0	0	0.00	-	0	0	0.00	-	0	0	0.00	-	0	0	0.00	-
財務要件型無保証人保証「あんしん」	0	0	0.00	-	0	0	0.00	-	0	0	0.00	-	0	0	0.00	-	0	0	0.00	-
危機関連保証	0	0	0.00	-	0	0	0.00	-	0	0	0.00	-	0	0	0.00	-	0	0	0.00	-
カードローン当貸根保証「ほっと300」	22	41,000	3.12	68.91	22	41,000	3.12	68.91	546	989,483	0.43	94.69	1	1,640	1.69	-	1	1,640	1.69	-
金融機関提携事業者支援保証「フォーカスIII」	0	0	0.00	-	0	0	0.00	-	54	972,608	0.43	87.03	1	1,004	1.04	-	1	1,004	1.04	-
伴走支援型特別保証	2	19,000	1.45	-	2	19,000	1.45	-	80	742,387	0.33	-	0	0	0.00	-	0	0	0.00	-

制度別保証状況 (令和04年04月)

(単位：千円・%)

制度	当月承諾				当期承諾				債務残高				当月代弁				当期代弁			
	件数	金額	構成比	前年比	件数	金額	構成比	前年比	件数	金額	構成比	前年比	件数	金額	構成比	前年比	件数	金額	構成比	前年比
事業再生計画実施関連保証(感染症対応型)	0	0	0.00	-	0	0	0.00	-	2	114,192	0.05	-	0	0	0.00	-	0	0	0.00	-
小口保証制度かなえ 当座貸越	40	84,000	6.39	-	40	84,000	6.39	-	205	417,800	0.18	-	0	0	0.00	-	0	0	0.00	-
協会制度計	143	1,134,250	86.29	114.03	143	1,134,250	86.29	114.03	4,342	39,379,272	17.31	91.84	8	31,837	32.82	177.94	8	31,837	32.82	177.94
一般(小規模企業育成)	1	15,000	1.14	-	1	15,000	1.14	-	15	86,737	0.04	110.92	0	0	0.00	-	0	0	0.00	-
一般(設備資金)	0	0	0.00	-	0	0	0.00	-	10	33,279	0.01	52.49	0	0	0.00	-	0	0	0.00	-
一般(運転資金)	0	0	0.00	-	0	0	0.00	-	9	99,921	0.04	52.80	0	0	0.00	0.00	0	0	0.00	0.00
ソフト産業等立地促進資金融資	0	0	0.00	-	0	0	0.00	-	2	11,530	0.01	70.35	0	0	0.00	-	0	0	0.00	-
特別(構造転換支援資金)	0	0	0.00	-	0	0	0.00	-	3	135,953	0.06	50.80	0	0	0.00	-	0	0	0.00	-
特別(創業者支援資金)	16	85,900	6.54	179.33	16	85,900	6.54	179.33	422	2,180,276	0.96	134.09	1	2,360	2.43	-	1	2,360	2.43	-
環境資金	0	0	0.00	-	0	0	0.00	-	1	8,800	0.00	89.07	0	0	0.00	-	0	0	0.00	-
緊急(セーフティネット資金)	0	0	0.00	-	0	0	0.00	-	1	255	0.00	61.48	0	0	0.00	-	0	0	0.00	-
特別(長期経営安定緊急資金)	0	0	0.00	-	0	0	0.00	-	3	29,105	0.01	25.23	0	0	0.00	0.00	0	0	0.00	0.00
特別(再生支援資金)	0	0	0.00	-	0	0	0.00	-	0	0	0.00	-	0	0	0.00	-	0	0	0.00	-
特別(買物の場整備支援資金)	0	0	0.00	-	0	0	0.00	-	1	12,039	0.01	72.06	0	0	0.00	-	0	0	0.00	-
一般(小規模企業特別資金)	0	0	0.00	0.00	0	0	0.00	0.00	31	88,595	0.04	101.67	0	0	0.00	-	0	0	0.00	-
緊急(資金繰り円滑化支援緊急資金)	0	0	0.00	-	0	0	0.00	-	32	543,285	0.24	61.46	2	36,302	37.43	-	2	36,302	37.43	-
特別(おもてなし処整備支援資金)	0	0	0.00	-	0	0	0.00	-	2	88,823	0.04	97.97	0	0	0.00	-	0	0	0.00	-
特別(収益体質強化資金)	0	0	0.00	-	0	0	0.00	-	19	264,868	0.12	78.09	0	0	0.00	-	0	0	0.00	-
緊急(資金繰り安定化対応資金)	0	0	0.00	-	0	0	0.00	-	181	1,007,071	0.44	64.06	0	0	0.00	0.00	0	0	0.00	0.00
経済変動(東日本大震災緊急対策資金)	0	0	0.00	-	0	0	0.00	-	1	64,334	0.03	57.27	0	0	0.00	-	0	0	0.00	-
特別(経営改善長期借換資金)	0	0	0.00	0.00	0	0	0.00	0.00	427	12,257,806	5.39	90.97	0	0	0.00	-	0	0	0.00	-
特別(経営力強化支援資金)	0	0	0.00	-	0	0	0.00	-	36	1,288,237	0.57	73.10	0	0	0.00	-	0	0	0.00	-
特別(経営安定化対策資金)	0	0	0.00	-	0	0	0.00	-	482	5,561,769	2.44	73.87	0	0	0.00	0.00	0	0	0.00	0.00
特別(経営改善サポート資金)	0	0	0.00	-	0	0	0.00	-	6	294,049	0.13	81.81	0	0	0.00	-	0	0	0.00	-
一般(一般資金)	0	0	0.00	0.00	0	0	0.00	0.00	143	1,510,387	0.66	193.76	0	0	0.00	-	0	0	0.00	-
特別(新事業展開強化資金)	0	0	0.00	-	0	0	0.00	-	3	49,015	0.02	88.84	0	0	0.00	-	0	0	0.00	-
まち・ひと・しごと創生資金	0	0	0.00	-	0	0	0.00	-	0	0	0.00	-	0	0	0.00	-	0	0	0.00	-
緊急(平成30年地震災害対策特別資金)	0	0	0.00	-	0	0	0.00	-	6	62,762	0.03	58.41	0	0	0.00	-	0	0	0.00	-
緊急(平成30年豪雨災害対策特別資金)	0	0	0.00	-	0	0	0.00	-	14	214,828	0.09	51.48	0	0	0.00	-	0	0	0.00	-
経済変動(令和2年新型コロナ対策資金)	0	0	0.00	-	0	0	0.00	-	12	102,411	0.05	90.04	0	0	0.00	-	0	0	0.00	-
経済変動(新型コロナ感染症対応資金)国	0	0	0.00	0.00	0	0	0.00	0.00	7,789	110,594,689	48.60	94.83	7	26,497	27.32	200.23	7	26,497	27.32	200.23
経済変動(新型コロナ感染症対応資金)県	0	0	0.00	0.00	0	0	0.00	0.00	1,251	49,038,919	21.55	96.47	0	0	0.00	-	0	0	0.00	-
緊急(令和2年7月豪雨災害対策特別資金)	0	0	0.00	-	0	0	0.00	-	1	30,000	0.01	100.00	0	0	0.00	-	0	0	0.00	-
緊急(セーフティネット資金・コロナ対応)	11	79,300	6.03	3965.00	11	79,300	6.03	3965.00	285	2,017,200	0.89	-	0	0	0.00	-	0	0	0.00	-
特別(経営改善サポート資金・感染症対応)	0	0	0.00	-	0	0	0.00	-	11	423,440	0.19	-	0	0	0.00	-	0	0	0.00	-
緊急(令和3年7月豪雨災害対策特別資金)	0	0	0.00	-	0	0	0.00	-	11	70,869	0.03	-	0	0	0.00	-	0	0	0.00	-
県制度計	28	180,200	13.71	14.11	28	180,200	13.71	14.11	11,210	188,171,251	82.69	95.23	10	65,159	67.18	169.36	10	65,159	67.18	169.36
市町村制度計	0	0	0.00	-	0	0	0.00	-	0	0	0.00	-	0	0	0.00	-	0	0	0.00	-
合計	171	1,314,450	100.00	57.85	171	1,314,450	100.00	57.85	15,552	227,550,522	100.00	94.63	18	96,997	100.00	172.08	18	96,997	100.00	172.08

地区別保証状況 (令和04年04月)

(単位：千円・%)

地区	当月承諾				当期承諾				債務残高				当月代弁				当期代弁			
	件数	金額	構成比	前年比	件数	金額	構成比	前年比	件数	金額	構成比	前年比	件数	金額	構成比	前年比	件数	金額	構成比	前年比
松江市	53	344,900	26.24	110.54	53	344,900	26.24	110.54	4,885	72,341,522	31.79	96.01	14	42,502	43.82	1887.90	14	42,502	43.82	1887.90
浜田市	7	18,500	1.41	13.52	7	18,500	1.41	13.52	1,319	19,008,984	8.35	93.33	0	0	0.00	0.00	0	0	0.00	0.00
出雲市	44	345,300	26.27	44.50	44	345,300	26.27	44.50	3,574	58,210,102	25.58	93.27	2	50,852	52.43	1000.73	2	50,852	52.43	1000.73
益田市	19	237,900	18.10	104.25	19	237,900	18.10	104.25	1,418	17,882,861	7.86	94.51	2	3,643	3.76	22.79	2	3,643	3.76	22.79
大田市	4	76,000	5.78	50.50	4	76,000	5.78	50.50	631	9,695,905	4.26	92.80	0	0	0.00	0.00	0	0	0.00	0.00
安来市	11	43,000	3.27	150.88	11	43,000	3.27	150.88	797	10,904,068	4.79	95.56	0	0	0.00	-	0	0	0.00	-
江津市	10	80,700	6.14	252.19	10	80,700	6.14	252.19	554	7,622,985	3.35	94.78	0	0	0.00	-	0	0	0.00	-
雲南市	6	66,750	5.08	42.43	6	66,750	5.08	42.43	713	8,243,229	3.62	92.91	0	0	0.00	-	0	0	0.00	-
市計	154	1,213,050	92.29	66.61	154	1,213,050	92.29	66.61	13,891	203,909,655	89.61	94.48	18	96,997	100.00	172.08	18	96,997	100.00	172.08
奥出雲町	1	3,000	0.23	3.57	1	3,000	0.23	3.57	238	2,979,486	1.31	96.13	0	0	0.00	-	0	0	0.00	-
仁多郡計	1	3,000	0.23	3.57	1	3,000	0.23	3.57	238	2,979,486	1.31	96.13	0	0	0.00	-	0	0	0.00	-
飯南町	1	5,000	0.38	-	1	5,000	0.38	-	78	1,090,595	0.48	97.08	0	0	0.00	-	0	0	0.00	-
飯石郡計	1	5,000	0.38	-	1	5,000	0.38	-	78	1,090,595	0.48	97.08	0	0	0.00	-	0	0	0.00	-
川本町	0	0	0.00	-	0	0	0.00	-	64	769,602	0.34	95.65	0	0	0.00	-	0	0	0.00	-
美郷町	2	13,000	0.99	164.56	2	13,000	0.99	164.56	67	810,005	0.36	105.59	0	0	0.00	-	0	0	0.00	-
邑南町	5	39,000	2.97	390.00	5	39,000	2.97	390.00	186	2,157,609	0.95	92.23	0	0	0.00	-	0	0	0.00	-
邑智郡計	7	52,000	3.96	290.50	7	52,000	3.96	290.50	317	3,737,216	1.64	95.56	0	0	0.00	-	0	0	0.00	-
津和野町	3	13,000	0.99	59.09	3	13,000	0.99	59.09	220	2,780,630	1.22	95.07	0	0	0.00	-	0	0	0.00	-
吉賀町	2	7,000	0.53	6.67	2	7,000	0.53	6.67	146	1,907,046	0.84	95.73	0	0	0.00	-	0	0	0.00	-
鹿足郡計	5	20,000	1.52	15.75	5	20,000	1.52	15.75	366	4,687,676	2.06	95.34	0	0	0.00	-	0	0	0.00	-
海士町	0	0	0.00	0.00	0	0	0.00	0.00	37	540,522	0.24	95.39	0	0	0.00	-	0	0	0.00	-
西ノ島町	0	0	0.00	-	0	0	0.00	-	41	623,487	0.27	72.33	0	0	0.00	-	0	0	0.00	-
知夫村	1	500	0.04	-	1	500	0.04	-	18	186,350	0.08	140.50	0	0	0.00	-	0	0	0.00	-
隠岐の島町	2	20,900	1.59	28.63	2	20,900	1.59	28.63	400	5,548,640	2.44	97.81	0	0	0.00	-	0	0	0.00	-
隠岐郡計	3	21,400	1.63	12.37	3	21,400	1.63	12.37	496	6,898,999	3.03	95.37	0	0	0.00	-	0	0	0.00	-
郡計	17	101,400	7.71	25.23	17	101,400	7.71	25.23	1,495	19,393,973	8.52	95.61	0	0	0.00	-	0	0	0.00	-
県外	0	0	0.00	0.00	0	0	0.00	0.00	166	4,246,894	1.87	97.58	0	0	0.00	-	0	0	0.00	-
合計	171	1,314,450	100.00	57.85	171	1,314,450	100.00	57.85	15,552	227,550,522	100.00	94.63	18	96,997	100.00	172.08	18	96,997	100.00	172.08

金融機関別保証状況 (令和04年04月)

(単位：千円・%)

金融機関	当月承諾				当期承諾				債務残高				当月代弁				当期代弁			
	件数	金額	構成比	前年比	件数	金額	構成比	前年比	件数	金額	構成比	前年比	件数	金額	構成比	前年比	件数	金額	構成比	前年比
みずほ銀行	0	0	0.00	-	0	0	0.00	-	8	366,300	0.16	86.14	0	0	0.00	-	0	0	0.00	-
三菱UFJ銀行	0	0	0.00	-	0	0	0.00	-	1	1,000	0.00	25.00	0	0	0.00	-	0	0	0.00	-
りそな銀行	0	0	0.00	-	0	0	0.00	-	1	50,000	0.02	100.00	0	0	0.00	-	0	0	0.00	-
都市銀行計	0	0	0.00	-	0	0	0.00	-	10	417,300	0.18	87.08	0	0	0.00	-	0	0	0.00	-
鳥取銀行	5	52,000	3.96	173.33	5	52,000	3.96	173.33	398	6,586,721	2.89	93.29	1	2,471	2.55	-	1	2,471	2.55	-
山陰合同銀行	65	608,120	46.26	41.91	65	608,120	46.26	41.91	6,406	112,718,295	49.54	94.41	11	46,266	47.70	590.55	11	46,266	47.70	590.55
中国銀行	0	0	0.00	-	0	0	0.00	-	3	58,250	0.03	219.07	0	0	0.00	-	0	0	0.00	-
広島銀行	0	0	0.00	-	0	0	0.00	-	45	1,238,905	0.54	94.62	0	0	0.00	-	0	0	0.00	-
山口銀行	3	74,000	5.63	123.33	3	74,000	5.63	123.33	109	2,046,438	0.90	90.86	0	0	0.00	-	0	0	0.00	-
地方銀行計	73	734,120	55.85	47.64	73	734,120	55.85	47.64	6,961	122,648,610	53.90	94.32	12	48,737	50.25	622.09	12	48,737	50.25	622.09
商工組合中央金庫	0	0	0.00	0.00	0	0	0.00	0.00	125	2,316,483	1.02	85.87	0	0	0.00	0.00	0	0	0.00	0.00
政府系金融機関計	0	0	0.00	0.00	0	0	0.00	0.00	125	2,316,483	1.02	85.87	0	0	0.00	0.00	0	0	0.00	0.00
島根銀行	23	104,500	7.95	85.31	23	104,500	7.95	85.31	2,161	25,347,207	11.14	96.24	3	12,853	13.25	570.93	3	12,853	13.25	570.93
第二地方銀行計	23	104,500	7.95	85.31	23	104,500	7.95	85.31	2,161	25,347,207	11.14	96.24	3	12,853	13.25	570.93	3	12,853	13.25	570.93
米子信用金庫	8	35,900	2.73	79.78	8	35,900	2.73	79.78	799	10,122,707	4.45	93.98	0	0	0.00	-	0	0	0.00	-
しまね信用金庫	17	59,430	4.52	35.19	17	59,430	4.52	35.19	1,215	12,431,709	5.46	98.97	0	0	0.00	0.00	0	0	0.00	0.00
日本海信用金庫	16	165,500	12.59	325.79	16	165,500	12.59	325.79	1,268	14,918,128	6.56	95.31	0	0	0.00	0.00	0	0	0.00	0.00
島根中央信用金庫	21	135,500	10.31	105.45	21	135,500	10.31	105.45	1,988	28,977,392	12.73	93.91	1	31,764	32.75	734.69	1	31,764	32.75	734.69
西中国信用金庫	5	43,000	3.27	44.79	5	43,000	3.27	44.79	414	5,033,674	2.21	93.74	0	0	0.00	-	0	0	0.00	-
信用金庫計	67	439,330	33.42	89.81	67	439,330	33.42	89.81	5,684	71,483,610	31.41	95.05	1	31,764	32.75	441.43	1	31,764	32.75	441.43
島根益田信用組合	8	36,500	2.78	85.88	8	36,500	2.78	85.88	569	4,917,657	2.16	92.80	2	3,643	3.76	27.53	2	3,643	3.76	27.53
信用組合計	8	36,500	2.78	85.88	8	36,500	2.78	85.88	569	4,917,657	2.16	92.80	2	3,643	3.76	27.53	2	3,643	3.76	27.53
島根県農業協同組合	0	0	0.00	0.00	0	0	0.00	0.00	42	419,656	0.18	104.64	0	0	0.00	-	0	0	0.00	-
農業協同組合計	0	0	0.00	0.00	0	0	0.00	0.00	42	419,656	0.18	104.64	0	0	0.00	-	0	0	0.00	-
合計	171	1,314,450	100.00	57.85	171	1,314,450	100.00	57.85	15,552	227,550,522	100.00	94.63	18	96,997	100.00	172.08	18	96,997	100.00	172.08

業種別保証状況 (令和04年04月)

(単位:千円・%)

業種	当月承諾				当期承諾				債務残高				当年代弁				当期待弁			
	件数	金額	構成比	前年比	件数	金額	構成比	前年比	件数	金額	構成比	前年比	件数	金額	構成比	前年比	件数	金額	構成比	前年比
製造業	12	175,400	13.34	64.60	12	175,400	13.34	64.60	2,055	39,081,922	17.18	93.47	2	50,852	52.43	164.39	2	50,852	52.43	164.39
食料品工業	2	4,000	0.30	2.49	2	4,000	0.30	2.49	497	10,320,122	4.54	95.69	0	0	0.00	-	0	0	0.00	-
繊維品工業	1	10,000	0.76	41.67	1	10,000	0.76	41.67	106	1,448,375	0.64	70.32	0	0	0.00	-	0	0	0.00	-
木材・木製品工業	2	90,000	6.85	-	2	90,000	6.85	-	115	2,314,709	1.02	92.95	2	50,852	52.43	-	2	50,852	52.43	-
家具・建具工業	1	3,000	0.23	-	1	3,000	0.23	-	98	906,757	0.40	96.34	0	0	0.00	-	0	0	0.00	-
紙工業	0	0	0.00	-	0	0	0.00	-	22	243,681	0.11	94.92	0	0	0.00	-	0	0	0.00	-
製版・製本業	0	0	0.00	-	0	0	0.00	-	3	25,000	0.01	100.00	0	0	0.00	-	0	0	0.00	-
化学工業	0	0	0.00	0.00	0	0	0.00	0.00	8	226,460	0.10	99.98	0	0	0.00	-	0	0	0.00	-
石油・石炭製品工業	0	0	0.00	-	0	0	0.00	-	7	289,845	0.13	99.17	0	0	0.00	-	0	0	0.00	-
ゴム・プラスチック工業	0	0	0.00	-	0	0	0.00	-	28	792,835	0.35	96.80	0	0	0.00	-	0	0	0.00	-
ゴム製品製造業	0	0	0.00	-	0	0	0.00	-	8	375,407	0.16	91.56	0	0	0.00	-	0	0	0.00	-
皮革工業	0	0	0.00	-	0	0	0.00	-	2	4,538	0.00	91.97	0	0	0.00	-	0	0	0.00	-
窯業	1	50,000	3.80	714.29	1	50,000	3.80	714.29	107	3,163,612	1.39	96.24	0	0	0.00	0.00	0	0	0.00	0.00
機械工業	0	0	0.00	0.00	0	0	0.00	0.00	224	5,751,285	2.53	92.36	0	0	0.00	-	0	0	0.00	-
電気機器工業	0	0	0.00	-	0	0	0.00	-	82	1,835,109	0.81	87.87	0	0	0.00	-	0	0	0.00	-
車両工業	0	0	0.00	-	0	0	0.00	-	45	1,282,115	0.56	95.50	0	0	0.00	-	0	0	0.00	-
船舶工業	0	0	0.00	-	0	0	0.00	-	23	620,237	0.27	97.68	0	0	0.00	-	0	0	0.00	-
金属工業	0	0	0.00	-	0	0	0.00	-	154	3,635,886	1.60	94.10	0	0	0.00	-	0	0	0.00	-
ソフトウェア業	0	0	0.00	-	0	0	0.00	-	76	1,555,611	0.68	93.32	0	0	0.00	-	0	0	0.00	-
情報処理サービス業	0	0	0.00	-	0	0	0.00	-	4	107,484	0.05	98.34	0	0	0.00	-	0	0	0.00	-
農林漁業	0	0	0.00	-	0	0	0.00	-	17	103,188	0.05	107.87	0	0	0.00	-	0	0	0.00	-
その他の工業	5	18,400	1.40	102.22	5	18,400	1.40	102.22	429	4,079,667	1.79	97.46	0	0	0.00	-	0	0	0.00	-
鉱業	0	0	0.00	0.00	0	0	0.00	0.00	10	280,621	0.12	98.18	0	0	0.00	-	0	0	0.00	-
土石採取業	0	0	0.00	-	0	0	0.00	-	33	927,258	0.41	96.77	0	0	0.00	-	0	0	0.00	-
木材採出業	1	3,000	0.23	-	1	3,000	0.23	-	43	513,272	0.23	99.96	0	0	0.00	-	0	0	0.00	-
建設業	57	377,850	28.75	89.67	57	377,850	28.75	89.67	3,662	54,250,897	23.84	92.58	7	16,995	17.52	334.45	7	16,995	17.52	334.45
卸売業	9	103,500	7.87	45.80	9	103,500	7.87	45.80	1,270	25,605,423	11.25	93.86	0	0	0.00	-	0	0	0.00	-
小売業(飲食店を除く)	28	281,000	21.38	54.42	28	281,000	21.38	54.42	2,670	36,116,698	15.87	95.40	1	2,360	2.43	12.94	1	2,360	2.43	12.94
飲食店	18	63,000	4.79	70.00	18	63,000	4.79	70.00	1,760	14,841,186	6.52	96.83	5	18,608	19.18	-	5	18,608	19.18	-
不動産業	5	63,500	4.83	56.70	5	63,500	4.83	56.70	400	6,379,043	2.80	97.28	0	0	0.00	-	0	0	0.00	-
運送業	5	50,900	3.87	221.30	5	50,900	3.87	221.30	521	9,211,318	4.05	94.65	0	0	0.00	-	0	0	0.00	-
貨物運送取扱業	0	0	0.00	-	0	0	0.00	-	0	0	0.00	-	0	0	0.00	-	0	0	0.00	-
倉庫業	0	0	0.00	-	0	0	0.00	-	0	0	0.00	-	0	0	0.00	-	0	0	0.00	-
物品預り・駐車場業	0	0	0.00	-	0	0	0.00	-	9	215,466	0.09	109.78	0	0	0.00	-	0	0	0.00	-
電気・ガス・熱供給・水道業	0	0	0.00	-	0	0	0.00	-	31	658,117	0.29	91.51	0	0	0.00	-	0	0	0.00	-
印刷業	0	0	0.00	-	0	0	0.00	-	88	1,670,291	0.73	92.83	0	0	0.00	-	0	0	0.00	-
出版業	0	0	0.00	-	0	0	0.00	-	3	151,078	0.07	93.98	0	0	0.00	-	0	0	0.00	-
旅行業	0	0	0.00	-	0	0	0.00	-	19	425,351	0.19	102.04	0	0	0.00	-	0	0	0.00	-
サービス業	36	196,300	14.93	32.73	36	196,300	14.93	32.73	2,901	36,491,593	16.04	97.39	3	8,182	8.43	387.00	3	8,182	8.43	387.00
物品賃貸業	0	0	0.00	0.00	0	0	0.00	0.00	56	743,163	0.33	99.86	0	0	0.00	-	0	0	0.00	-
宿泊業	1	3,900	0.30	1.57	1	3,900	0.30	1.57	271	6,184,845	2.72	98.79	2	3,643	3.76	-	2	3,643	3.76	-
洗濯・理美容・浴場業	12	44,400	3.38	133.73	12	44,400	3.38	133.73	694	4,569,627	2.01	96.15	0	0	0.00	-	0	0	0.00	-
その他の生活関連サービス業	1	4,000	0.30	-	1	4,000	0.30	-	104	1,813,738	0.80	97.42	0	0	0.00	-	0	0	0.00	-
映画・娯楽業	2	3,000	0.23	-	2	3,000	0.23	-	131	2,673,642	1.17	98.47	0	0	0.00	-	0	0	0.00	-
広告業	0	0	0.00	0.00	0	0	0.00	0.00	65	876,292	0.39	98.47	0	0	0.00	-	0	0	0.00	-
放送業	0	0	0.00	-	0	0	0.00	-	3	157,625	0.07	97.22	0	0	0.00	-	0	0	0.00	-
情報通信サービス業	1	500	0.04	6.25	1	500	0.04	6.25	51	800,798	0.35	97.80	0	0	0.00	-	0	0	0.00	-
運輸サービス業	0	0	0.00	-	0	0	0.00	-	11	139,891	0.06	96.56	0	0	0.00	-	0	0	0.00	-
職業紹介・労働者派遣業	0	0	0.00	-	0	0	0.00	-	8	211,003	0.09	97.05	0	0	0.00	-	0	0	0.00	-
その他の事業サービス業	4	9,000	0.68	52.94	4	9,000	0.68	52.94	173	1,703,715	0.75	92.40	1	4,539	4.68	-	1	4,539	4.68	-
専門サービス業	1	2,500	0.19	166.67	1	2,500	0.19	166.67	153	952,787	0.42	96.62	0	0	0.00	-	0	0	0.00	-
技術サービス業	2	4,000	0.30	50.00	2	4,000	0.30	50.00	292	3,279,411	1.44	93.32	0	0	0.00	-	0	0	0.00	-
医療・福祉業	11	123,000	9.36	56.42	11	123,000	9.36	56.42	589	9,370,869	4.12	98.71	0	0	0.00	0.00	0	0	0.00	0.00
廃棄物処理業	0	0	0.00	0.00	0	0	0.00	0.00	66	1,186,198	0.52	99.15	0	0	0.00	-	0	0	0.00	-
教育・学習支援業	1	2,000	0.15	50.25	1	2,000	0.15	50.25	125	1,154,135	0.51	97.92	0	0	0.00	-	0	0	0.00	-
その他のサービス業	0	0	0.00	0.00	0	0	0.00	0.00	109	673,855	0.30	97.70	0	0	0.00	-	0	0	0.00	-
保険媒介代理業	0	0	0.00	0.00	0	0	0.00	0.00	57	481,448	0.21	96.33	0	0	0.00	-	0	0	0.00	-
郵便業	0	0	0.00	-	0	0	0.00	-	1	2,600	0.00	89.66	0	0	0.00	-	0	0	0.00	-
通信業	0	0	0.00	-	0	0	0.00	-	1	30,000	0.01	150.00	0	0	0.00	-	0	0	0.00	-
インターネット付随サービス業	0	0	0.00	-	0	0	0.00	-	18	216,942	0.10	85.25	0	0	0.00	-	0	0	0.00	-
合計	171	1,314,450	100.00	57.85	171	1,314,450	100.00	57.85	15,552	227,550,522	100.00	94.63	18	96,997	100.00	172.08	18	96,997	100.00	172.08

本支店別保証状況 (令和04年04月)

(単位：千円・%)

本支店	当月承諾				当期承諾				債務残高				当月代弁				当期代弁			
	件数	金額	構成比	前年比	件数	金額	構成比	前年比	件数	金額	構成比	前年比	件数	金額	構成比	前年比	件数	金額	構成比	前年比
本店	75	484,050	36.83	60.22	75	484,050	36.83	60.22	7,316	105,286,118	46.27	95.67	14	42,502	43.82	1887.90	14	42,502	43.82	1887.90
出雲支店	48	421,300	32.05	45.48	48	421,300	32.05	45.48	4,229	68,544,826	30.12	93.26	2	50,852	52.43	1000.73	2	50,852	52.43	1000.73
浜田支店	24	151,200	11.50	80.99	24	151,200	11.50	80.99	2,203	30,755,464	13.52	94.04	0	0	0.00	0.00	0	0	0.00	0.00
益田支店	24	257,900	19.62	72.61	24	257,900	19.62	72.61	1,804	22,964,114	10.09	94.85	2	3,643	3.76	22.79	2	3,643	3.76	22.79
合計	171	1,314,450	100.00	57.85	171	1,314,450	100.00	57.85	15,552	227,550,522	100.00	94.63	18	96,997	100.00	172.08	18	96,997	100.00	172.08

承諾額別保証状況 (令和04年04月)

(単位：千円・%)

承諾額	当月承諾				当期承諾			
	件数	金額	構成比	前年比	件数	金額	構成比	前年比
100万円以下	30	24,500	1.86	141.78	30	24,500	1.86	141.78
200万円以下	19	34,730	2.64	74.21	19	34,730	2.64	74.21
300万円以下	51	149,300	11.36	178.80	51	149,300	11.36	178.80
400万円以下	6	23,300	1.77	57.11	6	23,300	1.77	57.11
500万円以下	17	84,900	6.46	82.59	17	84,900	6.46	82.59
1,000万円以下	21	180,000	13.69	62.83	21	180,000	13.69	62.83
1,500万円以下	7	98,400	7.49	59.31	7	98,400	7.49	59.31
2,000万円以下	7	133,000	10.12	47.84	7	133,000	10.12	47.84
3,000万円以下	5	148,320	11.28	47.09	5	148,320	11.28	47.09
5,000万円以下	5	218,000	16.58	50.76	5	218,000	16.58	50.76
6,000万円以下	0	0	0.00	0.00	0	0	0.00	0.00
7,000万円以下	2	140,000	10.65	-	2	140,000	10.65	-
8,000万円以下	1	80,000	6.09	-	1	80,000	6.09	-
1億円以下	0	0	0.00	0.00	0	0	0.00	0.00
1億2,000万円以下	0	0	0.00	-	0	0	0.00	-
1億5,000万円以下	0	0	0.00	-	0	0	0.00	-
2億円以下	0	0	0.00	-	0	0	0.00	-
2億円超	0	0	0.00	-	0	0	0.00	-
合計	171	1,314,450	100.00	57.85	171	1,314,450	100.00	57.85

保証期間別保証状況（令和04年04月）

（単位：千円・％）

保証期間	当月承諾				当期承諾			
	件数	金額	構成比	前年比	件数	金額	構成比	前年比
3ヵ月以内	1	6,000	0.46	44.78	1	6,000	0.46	44.78
6ヶ月以内	1	3,000	0.23	-	1	3,000	0.23	-
1ヵ年以内	4	65,820	5.01	731.33	4	65,820	5.01	731.33
2ヵ年以内	110	699,900	53.25	76.37	110	699,900	53.25	76.37
3ヵ年以内	0	0	0.00	0.00	0	0	0.00	0.00
4ヵ年以内	2	1,600	0.12	33.33	2	1,600	0.12	33.33
5ヵ年以内	6	24,430	1.86	43.72	6	24,430	1.86	43.72
7ヵ年以内	29	118,900	9.05	168.41	29	118,900	9.05	168.41
10ヵ年以内	10	163,800	12.46	15.31	10	163,800	12.46	15.31
10ヵ年超	8	231,000	17.57	245.74	8	231,000	17.57	245.74
合計	171	1,314,450	100.00	57.85	171	1,314,450	100.00	57.85

資金使途別保証状況 (令和04年04月)

(単位：千円・%)

資金使途	当月承諾				当期承諾			
	件数	金額	構成比	前年比	件数	金額	構成比	前年比
運転	40	344,320	26.19	27.81	40	344,320	26.19	27.81
設備	7	84,430	6.42	173.01	7	84,430	6.42	173.01
運転・設備	124	885,700	67.38	89.88	124	885,700	67.38	89.88
合計	171	1,314,450	100.00	57.85	171	1,314,450	100.00	57.85

新規・継続別保証状況 (令和04年04月)

(単位：千円・%)

新規・継続	当月承諾				当期承諾			
	件数	金額	構成比	前年比	件数	金額	構成比	前年比
新規	46	193,130	14.69	77.84	46	193,130	14.69	77.84
継続	125	1,121,320	85.31	55.40	125	1,121,320	85.31	55.40
合計	171	1,314,450	100.00	57.85	171	1,314,450	100.00	57.85

島根県中小企業制度融資

小規模企業育成資金及び小規模企業特別資金 地区別保証状況

(令和04年04月)

(単位:千円・%)

名称	当月融資実行			当期融資実行			融資残高		
	件数	金額	構成比	件数	金額	構成比	件数	金額	構成比
松江市	0	0	0.00	0	0	0.00	9	42,025	23.97
浜田市	0	0	0.00	0	0	0.00	8	21,006	11.98
出雲市	0	0	0.00	0	0	0.00	2	6,631	3.78
益田市	0	0	0.00	0	0	0.00	7	16,696	9.52
大田市	0	0	0.00	0	0	0.00	2	10,186	5.81
安来市	0	0	0.00	0	0	0.00	5	5,725	3.27
江津市	0	0	0.00	0	0	0.00	2	3,933	2.24
雲南市	0	0	0.00	0	0	0.00	4	45,868	26.16
市計	0	0	0.00	0	0	0.00	39	152,069	86.73
奥出雲町	0	0	0.00	0	0	0.00	0	0	0.00
仁多郡	0	0	0.00	0	0	0.00	0	0	0.00
飯南町	0	0	0.00	0	0	0.00	0	0	0.00
飯石郡	0	0	0.00	0	0	0.00	0	0	0.00
川本町	0	0	0.00	0	0	0.00	3	5,946	3.39
美郷町	0	0	0.00	0	0	0.00	0	0	0.00
邑南町	0	0	0.00	0	0	0.00	0	0	0.00
邑智郡	0	0	0.00	0	0	0.00	3	5,946	3.39
津和野町	0	0	0.00	0	0	0.00	2	8,730	4.98
吉賀町	0	0	0.00	0	0	0.00	0	0	0.00
鹿足郡	0	0	0.00	0	0	0.00	2	8,730	4.98
海士町	0	0	0.00	0	0	0.00	0	0	0.00
西ノ島町	0	0	0.00	0	0	0.00	0	0	0.00
知夫村	0	0	0.00	0	0	0.00	0	0	0.00
隠岐の島町	0	0	0.00	0	0	0.00	2	8,587	4.90
隠岐郡	0	0	0.00	0	0	0.00	2	8,587	4.90
郡計	0	0	0.00	0	0	0.00	7	23,263	13.27
合計	0	0	0.00	0	0	0.00	46	175,332	100.00