

2022年 7月 業務概況

(単位：件、百万円、%)

	当 月				当 期			
	件数	金額	前年比		件数	金額	前年比	
			件数	金額			件数	金額
保証承諾	170	1,320	88.08	71.87	726	5,874	95.40	79.25
保証債務残高	-	-	-	-	15,595	224,856	100.85	94.96
代位弁済 (元利)	12	120	240.00	203.84	59	421	159.46	116.93

1 保証承諾

7月の保証承諾は、170件1,320百万円（前年同月比71.87%）となりました。

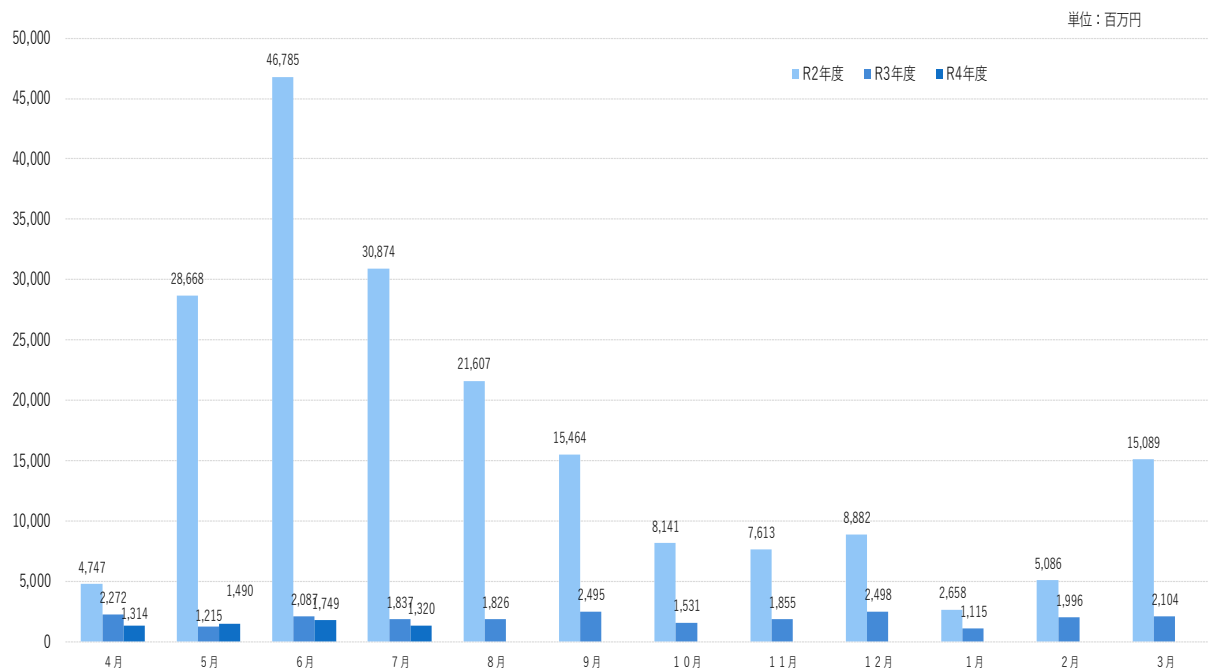

制度別 協会一般保証が前年同月比76.20%、県制度保証が61.19%となりました。

業種別 建設業310百万円（構成比23.48%）、小売業（飲食店を除く）233百万円（同17.63%）、製造業202百万円（同15.28%）となりました。

2 保証債務残高

7月末の保証債務残高は、15,595件、224,856百万円（前年同月比94.96%）となりました。

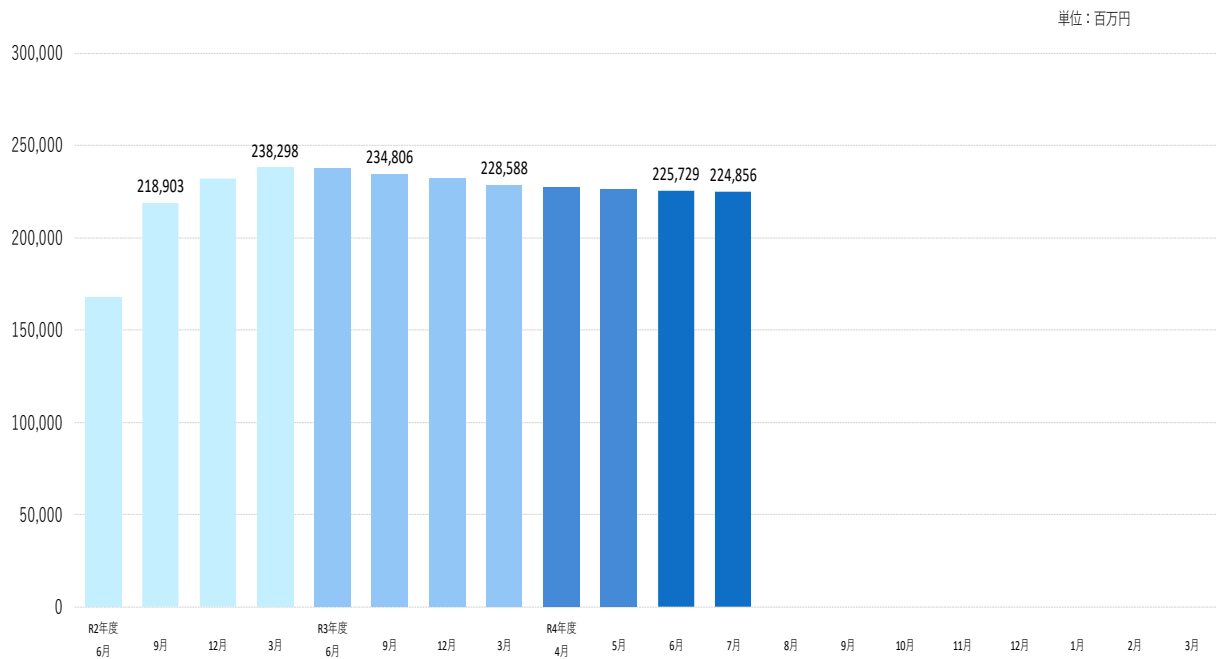

3 代位弁済

7月の代位弁済は、12件、120百万円（前年同月比203.84）となり、前年同月を上回りました。

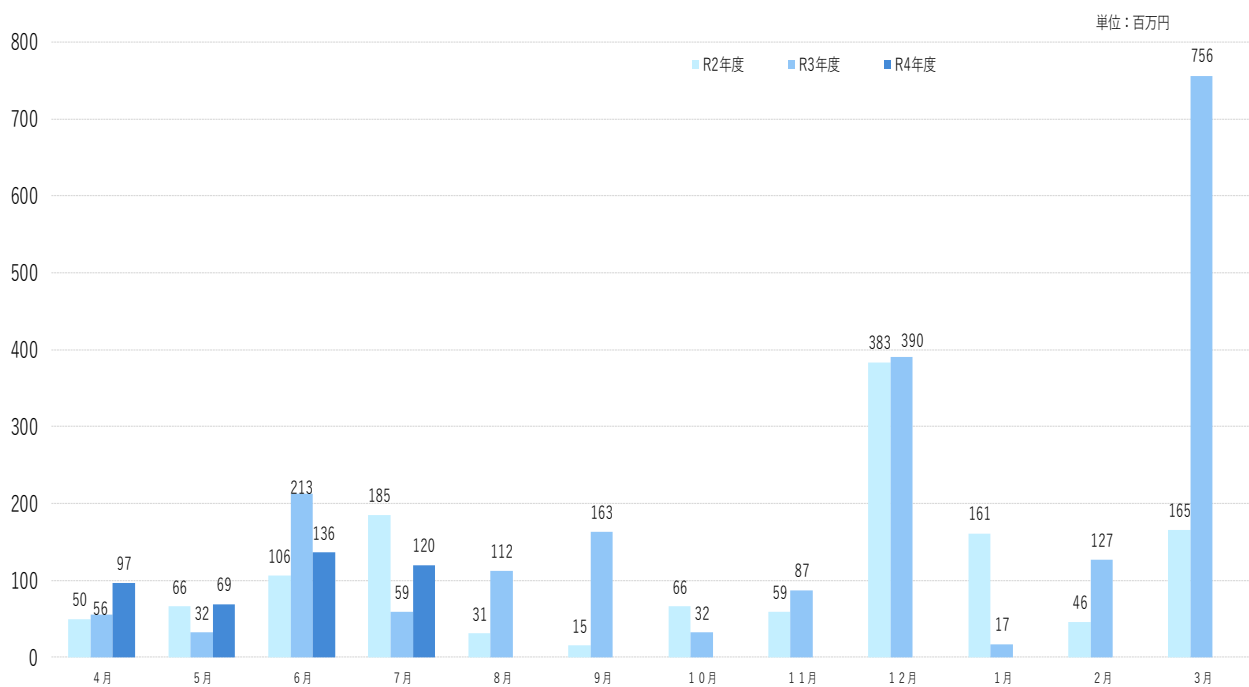

業種別

建設業113万円（構成比93.90%）、製造業4百万円（構成比3.32%）、飲食店3百万円（構成比2.78%）となりました。

当月中					当月末				
件数	金額	前年比			件数	金額	前年比		
		件数	金額				件数	金額	
				申込	期首繰越	11	81,700,000	13.75	5.64
179	1,414,620,000	87.75	74.86		当期中	747	6,109,400,000	103.03	95.61
0	0	-	-	拒絶	0	0	-	-	
6	50,490,000	150.00	194.19	申込取消	10	62,490,000	66.67	29.34	
	3,980,000		147.41	査定減額		29,580,000		264.11	
				調査中	22	225,400,000	75.86	111.31	
				承諾	期首繰越	15,623	229,353,272,242	98.93	93.85
170	1,320,450,000	88.08	71.87		当期中	726	5,873,630,000	95.40	79.25
1	3,000,000	33.33	31.58	保証後取消	3	4,500,000	33.33	4.03	
151	2,191,513,438	69.27	76.93	償還	621	9,292,005,894	62.92	66.54	
12	119,647,468	240.00	203.92	代位弁済(元金)	59	420,541,791	159.46	117.07	
				貸付報告未着	71	653,850,000	126.79	114.02	
				保証債務残高	15,595	224,856,004,557	100.85	94.96	
				代位弁済	期首繰越	137	1,095,776,810	165.06	316.48
12	119,647,468	240.00	203.92		元金	59	420,541,791	159.46	117.07
	233,122		170.92		当期中 利息		777,985		71.64
12	119,880,590	240.00	203.84	計	59	421,319,776	159.46	116.93	
0	1,714,241	-	462.43	回収	0	8,058,792	0.00	156.65	
0	0	-	-	償却	0	0	-	-	
				求償権残高	196	1,509,037,794	164.71	215.14	

制度	当月承諾				当期承諾				債務残高				当年代弁				当年代弁			
	件数	金額	構成比	前年比	件数	金額	構成比	前年比	件数	金額	構成比	前年比	件数	金額	構成比	前年比	件数	金額	構成比	前年比
普通保証	5	43,400	3.29	71.42	25	540,520	9.20	313.06	274	5,656,309	2.52	99.06	0	0	0.00	-	0	0	0.00	0.00
根保証	0	0	0.00	-	0	0	0.00	-	0	0	0.00	-	0	0	0.00	-	0	0	0.00	-
先行特別預託融資保証	0	0	0.00	-	0	0	0.00	-	1	19,072	0.01	62.54	0	0	0.00	-	0	0	0.00	-
長期経営資金保証	0	0	0.00	-	0	0	0.00	-	2	105,678	0.05	92.74	0	0	0.00	-	0	0	0.00	-
とりぎんふるさと振興ローン	0	0	0.00	-	0	0	0.00	-	0	0	0.00	-	0	0	0.00	-	0	0	0.00	-
風俗営業飲食業保証	0	0	0.00	-	0	0	0.00	-	0	0	0.00	-	0	0	0.00	-	0	0	0.00	-
金融環境変化対応資金保証	0	0	0.00	-	0	0	0.00	-	1	2,370	0.00	97.53	0	0	0.00	-	0	0	0.00	-
中堅企業特別保証制度	0	0	0.00	-	0	0	0.00	-	0	0	0.00	-	0	0	0.00	-	0	0	0.00	-
アップ500小企業追認保証	0	0	0.00	-	0	0	0.00	-	2	4,040	0.00	98.06	0	0	0.00	-	0	0	0.00	-
特定社債保証	0	0	0.00	-	1	24,000	0.41	-	32	1,440,000	0.64	83.99	0	0	0.00	-	0	0	0.00	-
ごうぎんビジネスquickローン	0	0	0.00	-	0	0	0.00	-	1	6,698	0.00	96.99	0	0	0.00	-	0	0	0.00	-
企業フォローアップ(企業再生)保証	0	0	0.00	-	0	0	0.00	-	2	123,421	0.05	99.80	0	0	0.00	-	0	0	0.00	-
下請振興関連保証	0	0	0.00	-	0	0	0.00	-	0	0	0.00	-	0	0	0.00	-	0	0	0.00	-
当座貸越(貸付専用型)根保証	0	0	0.00	0.00	0	0	0.00	0.00	18	377,396	0.17	96.02	0	0	0.00	-	0	0	0.00	-
事業者カードローン当座貸越根保証	5	26,000	1.97	40.63	32	175,000	2.98	63.87	274	1,269,385	0.56	87.26	0	0	0.00	-	1	3,010	0.71	47.54
アドバンス3000保証制度	3	25,900	1.96	1726.67	10	68,300	1.16	593.91	12	90,255	0.04	71.14	0	0	0.00	-	0	0	0.00	-
サポートプラン保証制度(ゆとり)	0	0	0.00	-	0	0	0.00	-	9	227,131	0.10	90.22	0	0	0.00	-	1	19,088	4.53	117.53
日本海信ビジネスローンインパクト	0	0	0.00	-	0	0	0.00	-	1	9,499	0.00	100.00	0	0	0.00	-	0	0	0.00	-
無担保・無保証人当座貸越根保証プレミア	17	300,000	22.72	57.03	75	1,597,000	27.19	87.63	545	10,497,300	4.67	89.96	0	0	0.00	-	0	0	0.00	-
無担保当座貸越根保証リード5000	32	367,000	27.79	102.80	113	1,187,000	20.21	73.64	728	9,744,765	4.33	95.74	2	28,968	24.16	-	3	31,477	7.47	-
ごうぎんニュービッグローン	0	0	0.00	-	0	0	0.00	-	0	0	0.00	-	0	0	0.00	-	0	0	0.00	-
流動資産担保融資保証	3	57,600	4.36	156.52	6	261,600	4.45	101.87	17	546,726	0.24	80.39	0	0	0.00	-	0	0	0.00	-
事業再生円滑化関連保証	0	0	0.00	-	0	0	0.00	-	0	0	0.00	-	0	0	0.00	-	0	0	0.00	-
事業再生保証	0	0	0.00	-	0	0	0.00	-	0	0	0.00	-	0	0	0.00	-	0	0	0.00	-
特定信用状関連保証	0	0	0.00	-	0	0	0.00	-	0	0	0.00	-	0	0	0.00	-	0	0	0.00	-
小口零細企業保証制度	0	0	0.00	-	0	0	0.00	-	0	0	0.00	-	0	0	0.00	-	0	0	0.00	-
サポートプラン保証制度II(ゆとりII)	0	0	0.00	-	0	0	0.00	-	2	94,488	0.04	71.56	0	0	0.00	-	0	0	0.00	-
農商工等連携事業関連保証	0	0	0.00	-	0	0	0.00	-	0	0	0.00	-	0	0	0.00	-	0	0	0.00	-
一括支払契約保証	0	0	0.00	-	0	0	0.00	-	0	0	0.00	-	0	0	0.00	-	0	0	0.00	-
経営承継関連保証	0	0	0.00	-	0	0	0.00	-	0	0	0.00	-	0	0	0.00	-	0	0	0.00	-
景気対応緊急保証制度	0	0	0.00	-	0	0	0.00	-	11	243,344	0.11	74.26	0	0	0.00	-	0	0	0.00	-
予約保証制度	0	0	0.00	-	0	0	0.00	-	1	2,531	0.00	99.37	0	0	0.00	-	0	0	0.00	-
小口保証制度かなえ 証貸・手貸	21	58,450	4.43	308.77	45	143,730	2.45	277.85	463	772,025	0.34	86.44	2	4,044	3.37	-	4	5,986	1.42	101.16
経営力強化保証	0	0	0.00	-	0	0	0.00	-	1	6,400	0.00	55.68	0	0	0.00	-	0	0	0.00	-
事業再生計画実施関連保証	0	0	0.00	-	0	0	0.00	-	26	916,570	0.41	85.50	0	0	0.00	-	0	0	0.00	-
金融機関提携創業者支援保証「縁」	0	0	0.00	-	0	0	0.00	-	56	87,765	0.04	70.09	0	0	0.00	-	1	413	0.10	-
商工組合中央金庫提携保証「翔」	0	0	0.00	-	0	0	0.00	-	11	288,130	0.13	90.27	0	0	0.00	-	0	0	0.00	-
ごうぎん地域経済活性化支援ファンド	0	0	0.00	-	0	0	0.00	0.00	15	256,760	0.11	87.69	0	0	0.00	-	0	0	0.00	-
条件変更改善型借換保証	0	0	0.00	-	0	0	0.00	-	0	0	0.00	-	0	0	0.00	-	0	0	0.00	-
小口零細企業保証(グロース)	16	41,000	3.11	93.16	67	220,980	3.76	126.14	808	1,746,517	0.78	98.84	0	0	0.00	-	7	29,268	6.95	172.76
小規模事業者支援保証制度「フォーカス」	0	0	0.00	-	0	0	0.00	-	1	14,402	0.01	32.03	0	0	0.00	-	0	0	0.00	-
金融機関提携創業者支援保証「縁II」	0	0	0.00	-	0	0	0.00	-	70	207,750	0.09	77.07	0	0	0.00	-	0	0	0.00	0.00
金融機関提携事業者支援保証「フォーカスII」	0	0	0.00	-	0	0	0.00	-	37	1,133,623	0.50	80.07	0	0	0.00	-	2	9,556	2.27	-
特定経営承継関連保証	0	0	0.00	-	0	0	0.00	-	0	0	0.00	-	0	0	0.00	-	0	0	0.00	-
事業承継サポート保証	0	0	0.00	-	0	0	0.00	-	0	0	0.00	-	0	0	0.00	-	0	0	0.00	-
自主廃業支援保証	0	0	0.00	-	0	0	0.00	-	0	0	0.00	-	0	0	0.00	-	0	0	0.00	-
財務要件型無保証人保証「あんしん」	0	0	0.00	-	0	0	0.00	-	0	0	0.00	-	0	0	0.00	-	0	0	0.00	-
危機関連保証	0	0	0.00	-	0	0	0.00	-	0	0	0.00	-	0	0	0.00	-	0	0	0.00	-
カードローン当座根保証「ほっと300」	5	8,500	0.64	8.71	57	100,700	1.71	31.61	538	979,975	0.44	94.28	0	0	0.00	-	4	8,014	1.90	180.78
金融機関提携事業者支援保証「フォーカスIII」	0	0	0.00	-	0	0	0.00	-	53	950,607	0.42	88.30	0	0	0.00	-	1	1,004	0.24	-
伴走支援型特別保証	0	0	0.00	0.00	6	92,600	1.58	41.23	84	806,580	0.36	488.47	0	0	0.00	-	0	0	0.00	-
事業再生計画実施関連保証(感染症対応型)	0	0	0.00	-	0	0	0.00	-	2	112,389	0.05	-	0	0	0.00	-	0	0	0.00	-
小口保証制度かなえ 当座貸越	31	68,500	5.19	-	160	336,500	5.73	-	324	665,300	0.30	-	0	0	0.00	-	0	0	0.00	-
協会制度計	138	996,350	75.46	76.20	597	4,747,930	80.83	95.75	4,422	39,405,202	17.52	95.10	4	33,012	27.54	-	24	107,816	25.59	173.52

制度別保証状況 (令和04年07月)

(単位：千円・%)

制度	当月承諾				当期承諾				債務残高				当年代弁				当年代弁			
	件数	金額	構成比	前年比	件数	金額	構成比	前年比	件数	金額	構成比	前年比	件数	金額	構成比	前年比	件数	金額	構成比	前年比
一般(小規模企業育成)	0	0	0.00	-	2	19,200	0.33	137.14	16	97,287	0.04	108.37	0	0	0.00	-	0	0	0.00	-
一般(設備資金)	0	0	0.00	-	0	0	0.00	-	7	20,922	0.01	35.10	1	241	0.20	-	1	241	0.06	-
一般(運転資金)	0	0	0.00	-	0	0	0.00	-	9	99,133	0.04	53.25	0	0	0.00	-	0	0	0.00	0.00
ソフト産業等立地促進資金融資	0	0	0.00	-	0	0	0.00	-	2	10,315	0.00	67.97	0	0	0.00	-	0	0	0.00	-
特別(構造転換支援資金)	0	0	0.00	-	0	0	0.00	-	3	134,258	0.06	50.43	0	0	0.00	-	0	0	0.00	-
特別(創業者支援資金)	10	34,400	2.61	88.43	50	226,800	3.86	75.93	445	2,191,334	0.97	122.99	0	0	0.00	-	6	34,998	8.31	1164.08
環境資金	0	0	0.00	-	0	0	0.00	-	1	8,530	0.00	88.76	0	0	0.00	-	0	0	0.00	-
緊急(セーフティネット資金)	0	0	0.00	-	0	0	0.00	-	1	215	0.00	57.37	0	0	0.00	-	0	0	0.00	-
特別(長期経営安定緊急資金)	0	0	0.00	-	0	0	0.00	-	3	29,087	0.01	25.22	0	0	0.00	-	0	0	0.00	0.00
特別(再生支援資金)	0	0	0.00	-	0	0	0.00	-	0	0	0.00	-	0	0	0.00	-	0	0	0.00	-
特別(買物の場整備支援資金)	0	0	0.00	-	0	0	0.00	-	1	10,872	0.00	69.96	0	0	0.00	-	0	0	0.00	-
一般(小規模企業特別資金)	2	13,000	0.98	-	2	13,000	0.22	65.00	29	96,800	0.04	109.45	0	0	0.00	-	0	0	0.00	-
緊急(資金繰り円滑化支援緊急資金)	0	0	0.00	-	0	0	0.00	-	29	526,995	0.23	61.67	2	4,406	3.68	88.81	4	40,708	9.66	209.52
特別(おもてなし処整備支援資金)	0	0	0.00	-	0	0	0.00	-	2	88,607	0.04	98.68	0	0	0.00	-	0	0	0.00	-
特別(収益体質強化資金)	0	0	0.00	-	0	0	0.00	-	16	231,297	0.10	70.77	0	0	0.00	-	0	0	0.00	-
緊急(資金繰り安定化対応資金)	0	0	0.00	-	0	0	0.00	-	151	928,902	0.41	65.69	1	9,630	8.03	-	1	9,630	2.29	83.78
経済変動(東日本大震災緊急対策資金)	0	0	0.00	-	0	0	0.00	-	1	64,334	0.03	84.44	0	0	0.00	-	0	0	0.00	-
特別(経営改善長期借換資金)	2	50,000	3.79	58.82	5	141,400	2.41	82.98	425	11,927,912	5.30	90.63	1	38,612	32.21	117.10	1	38,612	9.16	27.52
特別(経営力強化支援資金)	0	0	0.00	-	0	0	0.00	-	36	1,237,837	0.55	74.19	0	0	0.00	-	0	0	0.00	-
特別(経営安定化対策資金)	0	0	0.00	-	0	0	0.00	-	470	5,180,450	2.30	73.70	1	12,001	10.01	-	2	20,083	4.77	76.05
特別(経営改善サポート資金)	0	0	0.00	-	0	0	0.00	-	6	287,370	0.13	81.66	0	0	0.00	-	0	0	0.00	-
一般(一般資金)	10	106,900	8.10	593.89	21	284,000	4.84	170.47	155	1,602,351	0.71	185.48	0	0	0.00	-	0	0	0.00	-
特別(新事業展開強化資金)	1	22,400	1.70	-	1	22,400	0.38	-	3	47,515	0.02	88.59	0	0	0.00	-	0	0	0.00	-
まち・ひと・しごと創生資金	0	0	0.00	-	0	0	0.00	-	0	0	0.00	-	0	0	0.00	-	0	0	0.00	-
緊急(平成30年地震災害対策特別資金)	0	0	0.00	-	0	0	0.00	-	6	60,493	0.03	88.67	0	0	0.00	-	0	0	0.00	-
緊急(平成30年豪雨災害対策特別資金)	0	0	0.00	-	0	0	0.00	-	14	207,560	0.09	59.13	0	0	0.00	-	0	0	0.00	-
経済変動(令和2年新型コロナ対策資金)	0	0	0.00	-	0	0	0.00	-	12	99,603	0.04	89.81	0	0	0.00	-	0	0	0.00	-
経済変動(新型コロナ感染症対応資金)国	0	0	0.00	-	0	0	0.00	0.00	7,740	108,926,844	48.44	94.38	2	21,978	18.33	105.29	18	134,599	31.95	165.73
経済変動(新型コロナ感染症対応資金)県	0	0	0.00	-	0	0	0.00	0.00	1,247	48,532,247	21.58	96.25	0	0	0.00	-	2	34,632	8.22	-
緊急(令和2年7月豪雨災害対策特別資金)	0	0	0.00	-	0	0	0.00	-	1	30,000	0.01	100.00	0	0	0.00	-	0	0	0.00	-
緊急(セーフティネット資金・コロナ対応)	7	97,400	7.38	25.12	48	418,900	7.13	86.91	320	2,287,061	1.02	658.72	0	0	0.00	-	0	0	0.00	-
特別(経営改善サポート資金・感染症対応)	0	0	0.00	-	0	0	0.00	0.00	11	416,647	0.19	542.86	0	0	0.00	-	0	0	0.00	-
緊急(令和3年7月豪雨災害対策特別資金)	0	0	0.00	-	0	0	0.00	-	11	68,026	0.03	-	0	0	0.00	-	0	0	0.00	-
県制度計	32	324,100	24.54	61.19	129	1,125,700	19.17	45.90	11,173	185,450,803	82.48	94.93	8	86,869	72.46	147.71	35	313,504	74.41	105.14
市町村制度計	0	0	0.00	-	0	0	0.00	-	0	0	0.00	-	0	0	0.00	-	0	0	0.00	-
合計	170	1,320,450	100.00	71.87	726	5,873,630	100.00	79.25	15,595	224,856,005	100.00	94.96	12	119,881	100.00	203.84	59	421,320	100.00	116.93

地区別保証状況 (令和04年07月)

(単位：千円・%)

地区	当月承諾				当期承諾				債務残高				当月代弁				当期代弁			
	件数	金額	構成比	前年比	件数	金額	構成比	前年比	件数	金額	構成比	前年比	件数	金額	構成比	前年比	件数	金額	構成比	前年比
松江市	55	506,350	38.35	95.60	224	1,809,740	30.81	105.65	4,899	71,710,747	31.89	96.22	4	17,207	14.35	293.52	27	169,642	40.26	319.48
浜田市	24	110,650	8.38	66.66	73	419,650	7.14	59.94	1,323	18,807,241	8.36	93.90	3	1,336	1.11	-	7	13,705	3.25	173.17
出雲市	32	264,900	20.06	95.58	171	1,273,000	21.67	68.52	3,591	57,492,401	25.57	93.85	2	38,771	32.34	117.58	16	159,679	37.90	154.35
益田市	10	83,000	6.29	44.27	61	697,360	11.87	96.64	1,412	17,450,263	7.76	93.88	0	0	0.00	-	2	3,643	0.86	22.79
大田市	6	39,000	2.95	73.58	26	405,400	6.90	89.70	630	9,578,495	4.26	94.10	2	58,588	48.87	-	3	59,128	14.03	45.06
安来市	10	68,400	5.18	83.93	38	246,900	4.20	133.60	808	10,827,157	4.82	97.44	0	0	0.00	0.00	0	0	0.00	0.00
江津市	2	17,500	1.33	33.40	20	154,200	2.63	65.23	547	7,423,145	3.30	93.54	0	0	0.00	-	2	4,845	1.15	-
雲南市	11	74,100	5.61	59.04	40	292,430	4.98	68.52	720	8,183,006	3.64	93.74	0	0	0.00	-	1	6,699	1.59	-
市計	150	1,163,900	88.14	79.03	653	5,298,680	90.21	84.21	13,930	201,472,456	89.60	94.87	11	115,902	96.68	197.08	58	417,341	99.06	119.00
奥出雲町	4	31,000	2.35	387.50	10	51,500	0.88	36.72	238	2,932,364	1.30	96.36	0	0	0.00	-	0	0	0.00	-
仁多郡計	4	31,000	2.35	387.50	10	51,500	0.88	36.72	238	2,932,364	1.30	96.36	0	0	0.00	-	0	0	0.00	-
飯南町	3	14,000	1.06	16.87	4	19,000	0.32	13.97	77	1,063,124	0.47	90.21	0	0	0.00	-	0	0	0.00	-
飯石郡計	3	14,000	1.06	16.87	4	19,000	0.32	13.97	77	1,063,124	0.47	90.21	0	0	0.00	-	0	0	0.00	-
川本町	0	0	0.00	0.00	1	1,000	0.02	8.33	62	760,052	0.34	95.93	0	0	0.00	-	0	0	0.00	-
美郷町	0	0	0.00	0.00	3	18,000	0.31	38.38	67	790,479	0.35	102.77	0	0	0.00	-	0	0	0.00	-
邑南町	0	0	0.00	0.00	9	55,000	0.94	98.92	188	2,131,787	0.95	90.96	0	0	0.00	-	0	0	0.00	-
邑智郡計	0	0	0.00	0.00	13	74,000	1.26	64.63	317	3,682,318	1.64	94.29	0	0	0.00	-	0	0	0.00	-
津和野町	1	5,000	0.38	-	4	18,000	0.31	24.73	220	2,745,629	1.22	96.30	0	0	0.00	-	0	0	0.00	-
吉賀町	3	60,000	4.54	400.00	9	97,000	1.65	58.79	141	1,856,859	0.83	95.53	1	3,979	3.32	-	1	3,979	0.94	-
鹿足郡計	4	65,000	4.92	433.33	13	115,000	1.96	48.36	361	4,602,488	2.05	95.99	1	3,979	3.32	-	1	3,979	0.94	-
海士町	0	0	0.00	-	1	4,000	0.07	4.00	35	530,505	0.24	94.45	0	0	0.00	-	0	0	0.00	-
西ノ島町	1	3,000	0.23	6.98	3	34,000	0.58	70.83	41	615,698	0.27	72.51	0	0	0.00	-	0	0	0.00	-
知夫村	2	7,000	0.53	-	3	7,500	0.13	75.00	19	182,748	0.08	131.32	0	0	0.00	-	0	0	0.00	-
隠岐の島町	3	28,750	2.18	31.94	17	126,650	2.16	62.34	403	5,500,865	2.45	97.97	0	0	0.00	-	0	0	0.00	-
隠岐郡計	6	38,750	2.93	29.14	24	172,150	2.93	47.67	498	6,829,816	3.04	95.33	0	0	0.00	-	0	0	0.00	-
郡計	17	148,750	11.27	52.27	64	431,650	7.35	43.61	1,491	19,110,109	8.50	95.14	1	3,979	3.32	-	1	3,979	0.94	-
県外	3	7,800	0.59	9.75	9	143,300	2.44	111.09	174	4,273,440	1.90	98.27	0	0	0.00	-	0	0	0.00	0.00
合計	170	1,320,450	100.00	71.87	726	5,873,630	100.00	79.25	15,595	224,856,005	100.00	94.96	12	119,881	100.00	203.84	59	421,320	100.00	116.93

金融機関別保証状況 (令和04年07月)

(単位：千円・%)

金融機関	当月承諾				当期承諾				債務残高				当月代弁				当期代弁			
	件数	金額	構成比	前年比	件数	金額	構成比	前年比	件数	金額	構成比	前年比	件数	金額	構成比	前年比	件数	金額	構成比	前年比
みずほ銀行	0	0	0.00	-	0	0	0.00	-	8	352,995	0.16	85.76	0	0	0.00	-	0	0	0.00	-
三菱UFJ銀行	0	0	0.00	-	0	0	0.00	-	1	250	0.00	7.69	0	0	0.00	-	0	0	0.00	-
りそな銀行	0	0	0.00	-	0	0	0.00	-	1	50,000	0.02	100.00	0	0	0.00	-	0	0	0.00	-
都市銀行計	0	0	0.00	-	0	0	0.00	-	10	403,245	0.18	86.74	0	0	0.00	-	0	0	0.00	-
鳥取銀行	5	49,000	3.71	95.15	25	309,500	5.27	84.15	401	6,616,248	2.94	96.49	0	0	0.00	-	2	5,958	1.41	-
山陰合同銀行	71	699,700	52.99	85.07	285	3,060,670	52.11	79.68	6,397	111,473,596	49.58	94.77	3	40,773	34.01	179.50	33	248,386	58.95	111.83
中国銀行	0	0	0.00	-	0	0	0.00	-	3	54,800	0.02	217.32	0	0	0.00	-	0	0	0.00	-
広島銀行	0	0	0.00	-	0	0	0.00	0.00	44	1,212,576	0.54	93.83	0	0	0.00	-	0	0	0.00	-
山口銀行	1	2,000	0.15	10.00	8	134,100	2.28	126.51	110	2,050,540	0.91	94.14	0	0	0.00	-	0	0	0.00	-
地方銀行計	77	750,700	56.85	83.97	318	3,504,270	59.66	80.65	6,955	121,407,760	53.99	94.87	3	40,773	34.01	179.50	35	254,344	60.37	114.51
商工組合中央金庫	0	0	0.00	-	2	44,000	0.75	68.75	122	2,290,353	1.02	87.10	0	0	0.00	-	0	0	0.00	0.00
政府系金融機関計	0	0	0.00	-	2	44,000	0.75	68.75	122	2,290,353	1.02	87.10	0	0	0.00	-	0	0	0.00	0.00
島根銀行	32	165,450	12.53	109.14	99	465,750	7.93	94.83	2,177	25,050,964	11.14	96.54	0	0	0.00	-	7	25,806	6.13	217.45
第二地方銀行計	32	165,450	12.53	109.14	99	465,750	7.93	94.83	2,177	25,050,964	11.14	96.54	0	0	0.00	-	7	25,806	6.13	217.45
米子信用金庫	8	36,900	2.79	34.73	37	179,400	3.05	68.69	807	10,030,234	4.46	95.47	0	0	0.00	0.00	0	0	0.00	0.00
しまね信用金庫	16	109,900	8.32	44.93	83	413,710	7.04	67.21	1,240	12,369,742	5.50	97.99	3	15,205	12.68	306.50	4	21,905	5.20	383.02
日本海信用金庫	16	74,100	5.61	48.78	74	578,400	9.85	114.29	1,271	14,747,450	6.56	95.45	3	1,336	1.11	-	4	4,350	1.03	54.97
島根中央信用金庫	13	121,300	9.19	72.10	74	414,200	7.05	64.37	1,995	28,456,964	12.66	93.60	2	58,588	48.87	363.41	6	107,293	25.47	183.07
西中国信用金庫	1	30,000	2.27	52.63	12	131,000	2.23	50.97	408	4,888,287	2.17	93.99	1	3,979	3.32	-	1	3,979	0.94	-
信用金庫計	54	372,200	28.19	51.13	280	1,716,710	29.23	75.19	5,721	70,492,677	31.35	95.03	9	79,108	65.99	219.17	15	137,527	32.64	157.62
島根益田信用組合	6	28,800	2.18	46.30	25	134,600	2.29	74.74	568	4,791,873	2.13	92.32	0	0	0.00	-	2	3,643	0.86	27.53
信用組合計	6	28,800	2.18	46.30	25	134,600	2.29	74.74	568	4,791,873	2.13	92.32	0	0	0.00	-	2	3,643	0.86	27.53
島根県農業協同組合	1	3,300	0.25	220.00	2	8,300	0.14	17.47	42	419,133	0.19	102.54	0	0	0.00	-	0	0	0.00	-
農業協同組合計	1	3,300	0.25	220.00	2	8,300	0.14	17.47	42	419,133	0.19	102.54	0	0	0.00	-	0	0	0.00	-
合計	170	1,320,450	100.00	71.87	726	5,873,630	100.00	79.25	15,595	224,856,005	100.00	94.96	12	119,881	100.00	203.84	59	421,320	100.00	116.93

業種	当月承諾				当期承諾				債務残高				当月代弁				当期待弁			
	件数	金額	構成比	前年比	件数	金額	構成比	前年比	件数	金額	構成比	前年比	件数	金額	構成比	前年比	件数	金額	構成比	前年比
製造業	24	201,800	15.28	142.00	73	821,400	13.98	94.89	2,057	38,750,845	17.23	94.41	1	3,979	3.32	67.87	6	68,891	16.35	187.22
食品工業	4	10,300	0.78	15.70	14	212,400	3.62	41.44	500	10,251,364	4.56	97.05	0	0	0.00	-	0	0	0.00	-
繊維工業	0	0	0.00	0.00	2	16,000	0.27	44.44	104	1,429,482	0.64	70.34	0	0	0.00	-	1	8,082	1.92	-
木材・木製品工業	1	3,000	0.23	-	4	97,000	1.65	1154.76	113	2,320,268	1.03	94.46	0	0	0.00	-	2	50,852	12.07	-
家具・建具工業	1	7,000	0.53	35.00	9	27,000	0.46	96.43	100	897,197	0.40	97.37	0	0	0.00	-	0	0	0.00	-
紙工業	0	0	0.00	0.00	1	2,000	0.03	4.26	22	203,599	0.09	80.23	0	0	0.00	-	0	0	0.00	-
製版・製本業	0	0	0.00	-	0	0	0.00	-	3	25,000	0.01	100.00	0	0	0.00	-	0	0	0.00	-
化学工業	0	0	0.00	-	0	0	0.00	0.00	8	225,858	0.10	99.94	0	0	0.00	-	0	0	0.00	-
石油・石炭製品工業	1	50,000	3.79	-	1	50,000	0.85	-	7	289,238	0.13	99.17	0	0	0.00	-	0	0	0.00	-
ゴム・プラスチック工業	1	3,000	0.23	30.00	2	23,600	0.40	236.00	29	805,143	0.36	98.08	0	0	0.00	-	0	0	0.00	-
ゴム製品製造業	0	0	0.00	-	0	0	0.00	-	7	339,454	0.15	84.18	0	0	0.00	-	0	0	0.00	-
皮革工業	0	0	0.00	-	0	0	0.00	-	2	4,439	0.00	91.81	0	0	0.00	-	0	0	0.00	-
窯業	2	20,000	1.51	222.22	4	100,000	1.70	384.62	105	3,127,982	1.39	97.22	0	0	0.00	-	1	4,522	1.07	14.62
機械工業	1	1,000	0.08	-	5	42,000	0.72	56.00	226	5,724,506	2.55	93.83	0	0	0.00	-	0	0	0.00	-
電気機器工業	2	4,000	0.30	-	2	4,000	0.07	-	81	1,802,267	0.80	93.75	0	0	0.00	-	0	0	0.00	-
車両工業	0	0	0.00	-	1	80,000	1.36	-	45	1,318,630	0.59	99.53	0	0	0.00	-	0	0	0.00	-
船舶工業	1	5,000	0.38	-	1	5,000	0.09	-	24	621,528	0.28	98.71	0	0	0.00	-	0	0	0.00	-
金属工業	1	3,000	0.23	37.50	3	10,000	0.17	34.48	154	3,595,281	1.60	94.37	0	0	0.00	-	0	0	0.00	-
ソフトウェア業	0	0	0.00	0.00	1	3,000	0.05	50.00	75	1,536,156	0.68	96.04	0	0	0.00	0.00	0	0	0.00	0.00
情報処理サービス業	0	0	0.00	-	0	0	0.00	-	4	107,031	0.05	98.34	0	0	0.00	-	0	0	0.00	-
農林漁業	0	0	0.00	-	0	0	0.00	-	17	102,138	0.05	108.31	0	0	0.00	-	0	0	0.00	-
その他の工業	9	95,500	7.23	764.00	23	149,400	2.54	174.33	431	4,024,283	1.79	96.87	1	3,979	3.32	-	2	5,435	1.29	-
鉱業	2	15,300	1.16	-	2	15,300	0.26	133.04	12	294,418	0.13	103.83	0	0	0.00	-	0	0	0.00	-
土石採取業	0	0	0.00	-	0	0	0.00	0.00	33	912,343	0.41	96.60	0	0	0.00	-	0	0	0.00	-
木材採出業	0	0	0.00	-	2	8,000	0.14	400.00	43	508,729	0.23	101.86	0	0	0.00	-	0	0	0.00	-
建設業	42	310,100	23.48	56.98	213	1,750,010	29.79	94.93	3,653	53,328,213	23.72	92.55	7	112,565	93.90	533.92	19	218,529	51.87	266.29
卸売業	12	198,150	15.01	108.20	38	419,150	7.14	48.90	1,266	25,370,263	11.28	94.25	0	0	0.00	0.00	2	19,509	4.63	33.10
小売業(飲食店を除く)	40	232,850	17.63	63.75	139	1,015,450	17.29	71.99	2,684	35,638,467	15.85	95.62	0	0	0.00	-	9	28,940	6.87	158.70
飲食店	13	52,100	3.95	80.15	69	288,580	4.91	97.38	1,763	14,769,647	6.57	98.22	4	3,337	2.78	-	17	51,097	12.13	35.17
不動産業	3	59,000	4.47	82.63	19	207,990	3.54	57.27	404	6,337,160	2.82	97.83	0	0	0.00	-	0	0	0.00	-
運送業	4	25,000	1.89	27.47	20	200,500	3.41	76.91	528	9,094,188	4.04	95.72	0	0	0.00	-	0	0	0.00	-
貨物運送取扱業	0	0	0.00	-	0	0	0.00	-	0	0	0.00	-	0	0	0.00	-	0	0	0.00	-
倉庫業	0	0	0.00	-	0	0	0.00	-	0	0	0.00	-	0	0	0.00	-	0	0	0.00	-
物品預り・駐車場業	0	0	0.00	-	0	0	0.00	-	9	212,784	0.09	109.96	0	0	0.00	-	0	0	0.00	-
電気・ガス・熱供給・水道業	0	0	0.00	-	0	0	0.00	-	30	615,725	0.27	88.21	0	0	0.00	-	0	0	0.00	-
印刷業	2	23,000	1.74	191.67	3	24,000	0.41	103.45	90	1,675,609	0.75	94.66	0	0	0.00	-	0	0	0.00	-
出版業	0	0	0.00	-	0	0	0.00	-	3	148,660	0.07	93.89	0	0	0.00	-	0	0	0.00	-
旅行業	1	10,000	0.76	500.00	1	10,000	0.17	500.00	19	424,916	0.19	102.03	0	0	0.00	-	0	0	0.00	-
サービス業	27	193,150	14.63	53.83	144	1,100,250	18.73	78.79	2,923	36,054,039	16.03	96.93	0	0	0.00	0.00	6	34,354	8.15	181.13
物品賃貸業	0	0	0.00	-	0	0	0.00	0.00	54	733,515	0.33	99.03	0	0	0.00	-	0	0	0.00	-
宿泊業	1	16,500	1.25	1650.00	5	36,900	0.63	9.71	271	6,105,235	2.72	96.04	0	0	0.00	-	2	3,643	0.86	-
洗濯・理美容・浴場業	6	20,500	1.55	169.42	43	136,600	2.33	166.79	709	4,512,557	2.01	95.95	0	0	0.00	-	2	21,667	5.14	-
その他の生活関連サービス業	0	0	0.00	-	2	4,500	0.08	37.50	103	1,792,663	0.80	97.06	0	0	0.00	-	1	4,505	1.07	-
映画・娯楽業	0	0	0.00	0.00	3	4,000	0.07	53.33	131	2,659,522	1.18	98.32	0	0	0.00	-	0	0	0.00	-
広告業	1	5,000	0.38	-	1	5,000	0.09	100.00	63	864,337	0.38	97.72	0	0	0.00	-	0	0	0.00	-
放送業	0	0	0.00	-	0	0	0.00	-	3	156,500	0.07	97.20	0	0	0.00	-	0	0	0.00	-
情報通信サービス業	0	0	0.00	-	2	2,500	0.04	14.71	52	796,831	0.35	97.65	0	0	0.00	-	0	0	0.00	-
運輸サービス業	0	0	0.00	-	2	13,700	0.23	-	13	152,029	0.07	106.01	0	0	0.00	-	0	0	0.00	-
職業紹介・労働者派遣業	0	0	0.00	-	0	0	0.00	-	8	208,852	0.09	96.17	0	0	0.00	-	0	0	0.00	-
その他の事業サービス業	1	5,000	0.38	29.59	13	87,800	1.49	184.84	177	1,690,048	0.75	92.24	0	0	0.00	-	1	4,539	1.08	-
専門サービス業	4	40,000	3.03	168.07	10	56,500	0.96	136.80	153	975,646	0.43	99.48	0	0	0.00	-	0	0	0.00	-
技術サービス業	4	32,050	2.43	72.84	12	48,950	0.83	48.47	290	3,144,409	1.40	93.11	0	0	0.00	-	0	0	0.00	-
医療・福祉業	10	74,100	5.61	36.41	40	677,300	11.53	128.20	593	9,279,738	4.13	98.90	0	0	0.00	0.00	0	0	0.00	0.00
廃棄物処理業	0	0	0.00	0.00	0	0	0.00	0.00	66	1,168,955	0.52	97.63	0	0	0.00	-	0	0	0.00	-
教育・学習支援業	0	0	0.00	0.00	6	8,600	0.15	71.79	127	1,144,774	0.51	97.49	0	0	0.00	-	0	0	0.00	-
その他のサービス業	0	0	0.00	0.00	5	17,900	0.30	35.45	110	668,427	0.30	98.60	0	0	0.00	-	0	0	0.00	-
保険媒介代理業	0	0	0.00	0.00	1	5,000	0.09	30.30	56	474,079	0.21	95.75	0	0	0.00	-	0	0	0.00	-
郵便業	0	0	0.00	-	0	0	0.00	-	1	2,525	0.00	89.38	0	0	0.00	-	0	0	0.00	-
通信業	0	0	0.00	-	1	5,000	0.09	-	2	35,000	0.02	175.00	0	0	0.00	-	0	0	0.00	-
インターネット付随サービス業	0	0	0.00	-	1	3,000	0.05	120.00	19	208,396	0.09	84.87	0	0	0.00	-	0	0	0.00	-
合計	170	1,320,450	100.00	71.87	726	5,873,630	100.00	79.25	15,595	224,856,005	100.00	94.96	12	119,881	100.00	203.84	59	421,320	100.00	116.93

本支店別保証状況 (令和04年07月)

(単位：千円・%)

本支店	当月承諾				当期承諾				債務残高				当月代弁				当期代弁			
	件数	金額	構成比	前年比	件数	金額	構成比	前年比	件数	金額	構成比	前年比	件数	金額	構成比	前年比	件数	金額	構成比	前年比
本店	92	740,400	56.07	71.15	345	2,682,520	45.67	86.79	7,353	104,417,630	46.44	96.04	4	17,207	14.35	66.60	28	176,342	41.85	173.33
出雲支店	38	303,900	23.01	92.05	197	1,678,400	28.58	72.67	4,245	67,703,217	30.11	93.90	4	97,359	81.21	295.26	19	218,806	51.93	107.39
浜田支店	26	128,150	9.71	48.54	107	650,350	11.07	61.88	2,202	30,242,674	13.45	93.86	3	1,336	1.11	-	9	18,550	4.40	47.75
益田支店	14	148,000	11.21	73.09	77	862,360	14.68	89.89	1,795	22,492,483	10.00	94.66	1	3,979	3.32	-	3	7,622	1.81	47.68
合計	170	1,320,450	100.00	71.87	726	5,873,630	100.00	79.25	15,595	224,856,005	100.00	94.96	12	119,881	100.00	203.84	59	421,320	100.00	116.93

承諾額別保証状況 (令和04年07月)

(単位：千円・%)

承諾額	当月承諾				当期承諾			
	件数	金額	構成比	前年比	件数	金額	構成比	前年比
100万円以下	24	20,950	1.59	101.65	114	95,950	1.63	106.58
200万円以下	31	53,650	4.06	97.21	112	200,410	3.41	96.50
300万円以下	28	82,100	6.22	82.01	160	466,300	7.94	129.85
400万円以下	6	22,800	1.73	147.10	30	115,400	1.96	94.59
500万円以下	14	70,000	5.30	50.84	88	438,600	7.47	91.93
1,000万円以下	37	316,350	23.96	113.31	106	926,950	15.78	79.24
1,500万円以下	6	87,000	6.59	78.10	19	270,400	4.60	65.42
2,000万円以下	12	232,700	17.62	151.89	34	655,800	11.17	82.59
3,000万円以下	6	168,800	12.78	61.52	32	874,720	14.89	87.09
5,000万円以下	6	266,100	20.15	59.13	22	964,100	16.41	60.57
6,000万円以下	0	0	0.00	-	1	60,000	1.02	11.19
7,000万円以下	0	0	0.00	-	3	205,000	3.49	-
8,000万円以下	0	0	0.00	0.00	3	240,000	4.09	100.00
1億円以下	0	0	0.00	-	0	0	0.00	0.00
1億2,000万円以下	0	0	0.00	-	0	0	0.00	0.00
1億5,000万円以下	0	0	0.00	-	0	0	0.00	-
2億円以下	0	0	0.00	-	2	360,000	6.13	180.00
2億円超	0	0	0.00	-	0	0	0.00	-
合計	170	1,320,450	100.00	71.87	726	5,873,630	100.00	79.25

保証期間別保証状況 (令和04年07月)

(単位：千円・%)

保証期間	当月承諾				当期承諾			
	件数	金額	構成比	前年比	件数	金額	構成比	前年比
3ヵ月以内	1	900	0.07	77.72	7	24,400	0.42	66.42
6ヶ月以内	2	16,000	1.21	26.84	4	19,700	0.34	16.38
1ヵ年以内	7	88,300	6.69	199.32	21	434,520	7.40	146.16
2ヵ年以内	92	774,000	58.62	73.35	440	3,352,800	57.08	83.28
3ヵ年以内	4	4,150	0.31	242.69	9	10,020	0.17	19.41
4ヵ年以内	1	3,300	0.25	154.93	6	7,590	0.13	63.62
5ヵ年以内	18	41,150	3.12	53.30	60	236,070	4.02	122.20
7ヵ年以内	22	100,000	7.57	58.31	100	487,780	8.30	110.58
10ヵ年以内	14	140,950	10.67	56.97	44	543,450	9.25	32.23
10ヵ年超	9	151,700	11.49	85.66	35	757,300	12.89	138.41
合計	170	1,320,450	100.00	71.87	726	5,873,630	100.00	79.25

資金使途別保証状況 (令和04年07月)

(単位：千円・%)

資金使途	当月承諾				当期承諾			
	件数	金額	構成比	前年比	件数	金額	構成比	前年比
運転	50	340,750	25.81	50.21	180	1,251,370	21.30	50.26
設備	13	82,600	6.26	751.05	39	395,780	6.74	119.98
運転・設備	107	897,100	67.94	78.17	507	4,226,480	71.96	92.05
合計	170	1,320,450	100.00	71.87	726	5,873,630	100.00	79.25

新規・継続別保証状況 (令和04年07月)

(単位：千円・%)

新規・継続	当月承諾				当期承諾			
	件数	金額	構成比	前年比	件数	金額	構成比	前年比
新規	36	89,300	6.76	43.14	167	578,970	9.86	80.05
継続	134	1,231,150	93.24	75.52	559	5,294,660	90.14	79.17
合計	170	1,320,450	100.00	71.87	726	5,873,630	100.00	79.25

島根県中小企業制度融資

小規模企業育成資金及び小規模企業特別資金 地区別保証状況

(令和04年07月)

(単位:千円・%)

名称	当月融資実行			当期融資実行			融資残高		
	件数	金額	構成比	件数	金額	構成比	件数	金額	構成比
松江市	0	0	0.00	2	19,200	59.63	10	59,184	30.49
浜田市	2	13,000	100.00	2	13,000	40.37	10	33,027	17.02
出雲市	0	0	0.00	0	0	0.00	1	872	0.45
益田市	0	0	0.00	0	0	0.00	6	15,582	8.03
大田市	0	0	0.00	0	0	0.00	2	9,721	5.01
安来市	0	0	0.00	0	0	0.00	5	5,323	2.74
江津市	0	0	0.00	0	0	0.00	2	3,756	1.94
雲南市	0	0	0.00	0	0	0.00	4	44,434	22.89
市計	2	13,000	100.00	4	32,200	100.00	40	171,898	88.57
奥出雲町	0	0	0.00	0	0	0.00	0	0	0.00
仁多郡	0	0	0.00	0	0	0.00	0	0	0.00
飯南町	0	0	0.00	0	0	0.00	0	0	0.00
飯石郡	0	0	0.00	0	0	0.00	0	0	0.00
川本町	0	0	0.00	0	0	0.00	2	5,266	2.71
美郷町	0	0	0.00	0	0	0.00	0	0	0.00
邑南町	0	0	0.00	0	0	0.00	0	0	0.00
邑智郡	0	0	0.00	0	0	0.00	2	5,266	2.71
津和野町	0	0	0.00	0	0	0.00	2	8,579	4.42
吉賀町	0	0	0.00	0	0	0.00	0	0	0.00
鹿足郡	0	0	0.00	0	0	0.00	2	8,579	4.42
海士町	0	0	0.00	0	0	0.00	0	0	0.00
西ノ島町	0	0	0.00	0	0	0.00	0	0	0.00
知夫村	0	0	0.00	0	0	0.00	0	0	0.00
隠岐の島町	0	0	0.00	0	0	0.00	1	8,344	4.30
隠岐郡	0	0	0.00	0	0	0.00	1	8,344	4.30
郡計	0	0	0.00	0	0	0.00	5	22,189	11.43
合計	2	13,000	100.00	4	32,200	100.00	45	194,087	100.00