

2022年 8月 業務概況

(単位：件、百万円、%)

	当 月				当 期			
	件数	金額	前年比		件数	金額	前年比	
			件数	金額			件数	金額
保証承諾	168	1,409	79.25	77.16	894	7,282	91.88	78.84
保証債務残高	-	-	-	-	15,634	224,100	101.09	95.01
代位弁済 (元利)	9	49	69.23	43.66	68	470	136.00	99.54

1 保証承諾

8月の保証承諾は、168件1,409百万円（前年同月比77.16%）となりました。

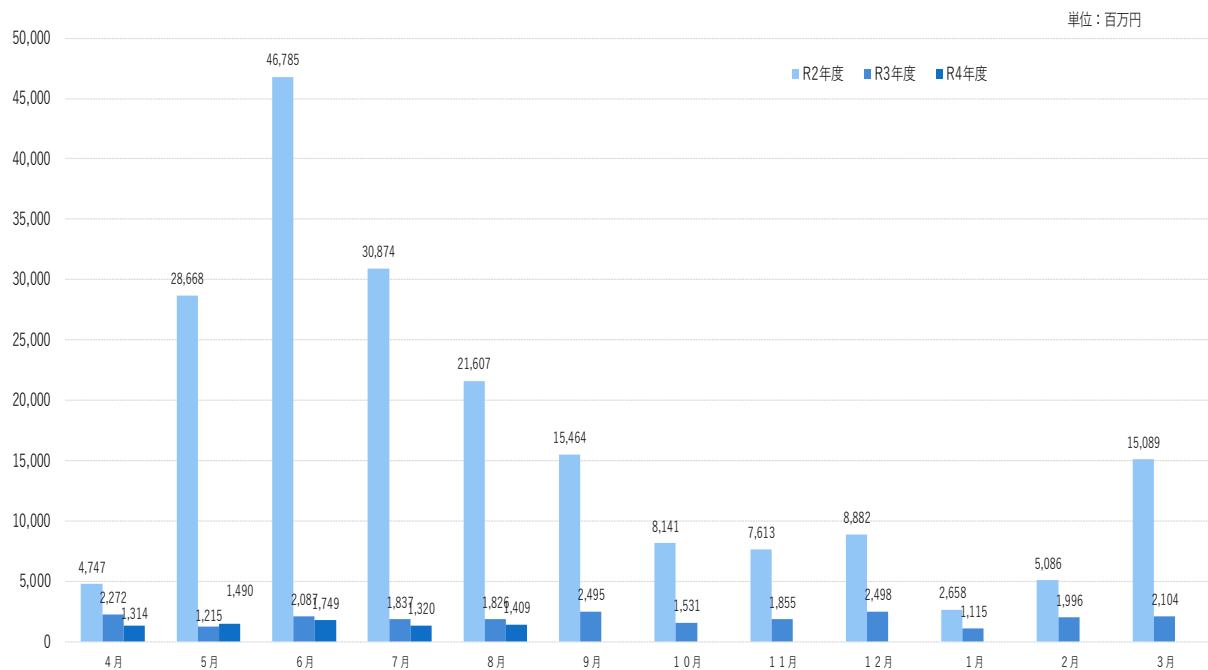

制度別 協会一般保証が前年同月比79.89%、県制度保証が70.48%となりました。

業種別 建設業566百万円（構成比40.21%）、製造業335百万円（同23.79%）、サービス業213百万円（同15.15%）となりました。

2 保証債務残高

8月末の保証債務残高は、15,634件、224,100百万円（前年同月比95.01%）となりました。

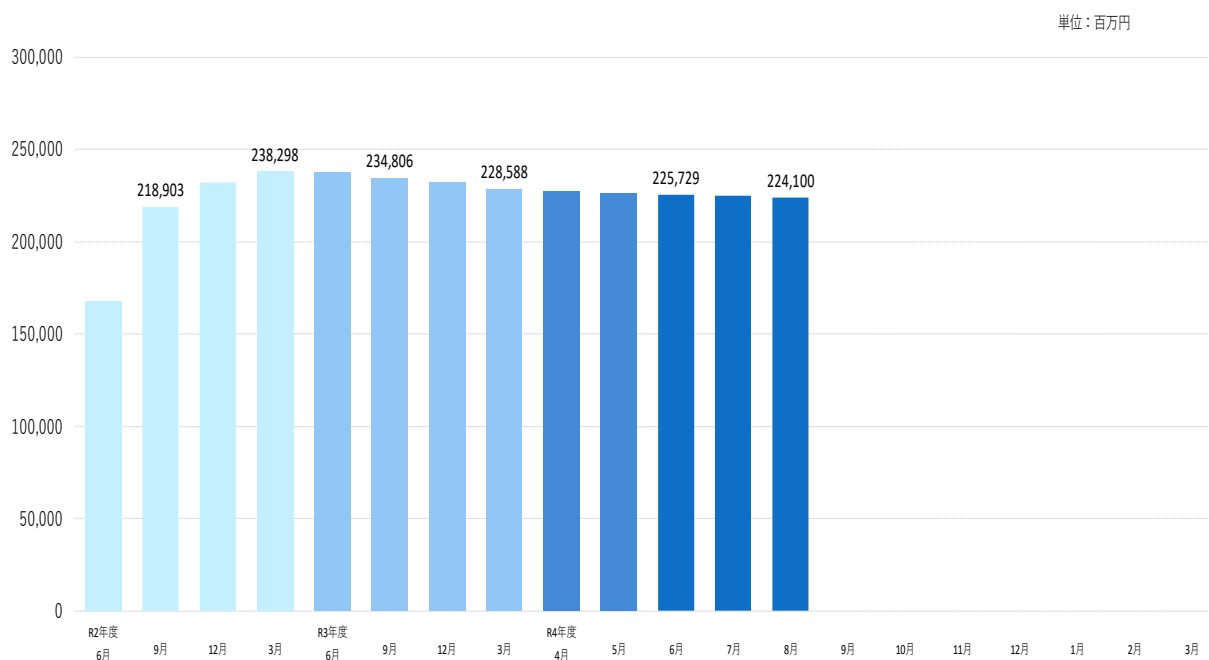

3 代位弁済

8月の代位弁済は、9件、49百万円（前年同月比43.66%）となり、前年同月を下回りました。

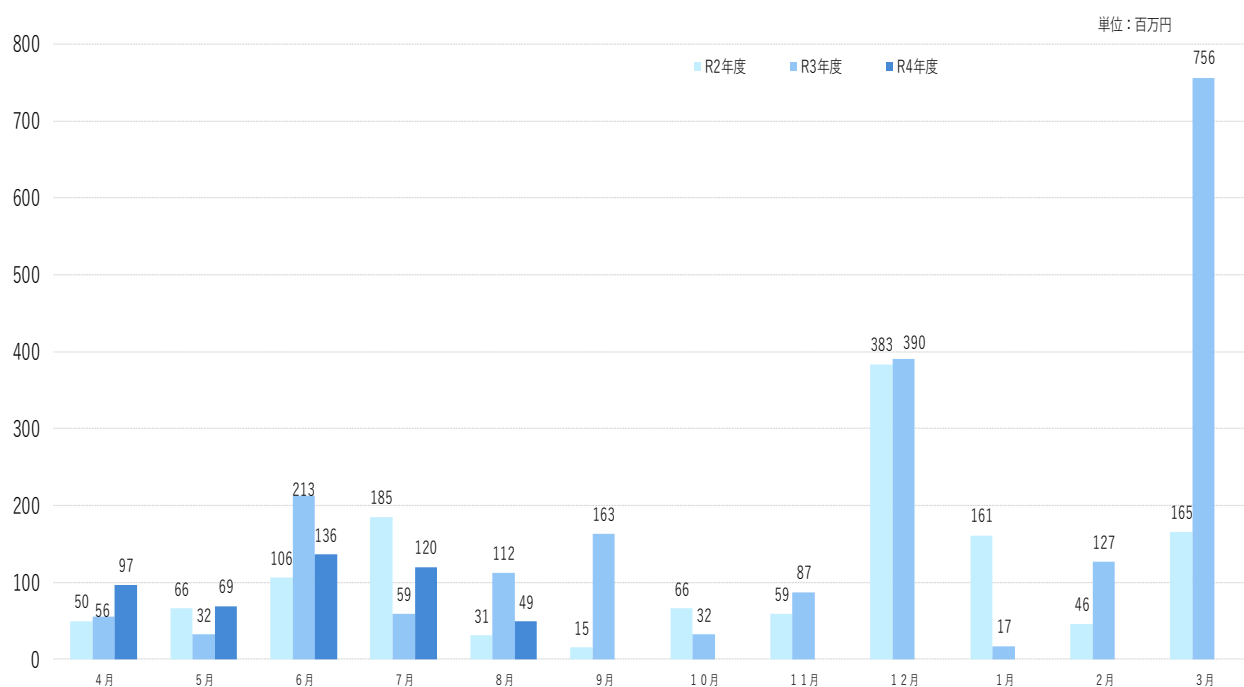

業種別

サービス業26万円（構成比53.88%）、飲食店13百万円（構成比25.81%）、建設業10百万円（構成比20.31%）となりました。

当月中					当月末				
件数	金額	前年比			件数	金額	前年比		
		件数	金額				件数	金額	
				申込	期首繰越	11	81,700,000	13.75	5.64
171	1,558,750,000	79.17	74.92		当期中	918	7,668,150,000	97.56	90.53
0	0	-	-	拒絶	0	0	-	-	
4	47,000,000	200.00	783.33	申込取消	14	109,490,000	82.35	50.01	
	0		0.00	査定減額		29,580,000		208.31	
				調査中	21	328,500,000	67.74	73.29	
				承諾	期首繰越	15,623	229,353,272,242	98.93	93.85
168	1,408,650,000	79.25	77.16		当期中	894	7,282,280,000	91.88	78.84
2	53,000,000	200.00	2120.00	保証後取消	5	57,500,000	50.00	50.35	
121	2,198,939,818	66.48	88.76	償還	742	11,490,945,712	63.47	69.89	
9	48,897,889	69.23	43.76	代位弁済(元金)	68	469,439,680	136.00	99.67	
				貸付報告未着	68	517,180,000	95.77	69.50	
				保証債務残高	15,634	224,100,486,850	101.09	95.01	
				代位弁済	期首繰越	137	1,095,776,810	165.06	316.48
9	48,897,889	69.23	43.76		元金	68	469,439,680	136.00	99.67
	57,257		15.07		当期中		835,242		56.98
9	48,955,146	69.23	43.66	計	68	470,274,922	136.00	99.54	
0	2,119,214	0.00	33.71	回収	0	10,178,006	0.00	89.04	
0	0	-	-	償却	0	0	-	-	
				求償権残高	205	1,555,873,726	156.49	192.74	

制度	当月承諾				当期承諾				債務残高				当月代弁				当期代弁			
	件数	金額	構成比	前年比	件数	金額	構成比	前年比	件数	金額	構成比	前年比	件数	金額	構成比	前年比	件数	金額	構成比	前年比
普通保証	7	72,960	5.18	168.89	32	613,480	8.42	284.21	277	5,621,100	2.51	99.55	0	0	0.00	-	0	0	0.00	0.00
根保証	0	0	0.00	-	0	0	0.00	-	0	0	0.00	-	0	0	0.00	-	0	0	0.00	-
先行特別預託融資保証	0	0	0.00	-	0	0	0.00	-	1	18,120	0.01	61.33	0	0	0.00	-	0	0	0.00	-
長期経営資金保証	0	0	0.00	-	0	0	0.00	-	2	104,989	0.05	92.70	0	0	0.00	-	0	0	0.00	-
とりぎんふるさと振興ローン	0	0	0.00	-	0	0	0.00	-	0	0	0.00	-	0	0	0.00	-	0	0	0.00	-
風俗営業飲食業保証	0	0	0.00	-	0	0	0.00	-	0	0	0.00	-	0	0	0.00	-	0	0	0.00	-
金融環境変化対応資金保証	0	0	0.00	-	0	0	0.00	-	1	2,370	0.00	97.77	0	0	0.00	-	0	0	0.00	-
中堅企業特別保証制度	0	0	0.00	-	0	0	0.00	-	0	0	0.00	-	0	0	0.00	-	0	0	0.00	-
アップ500小企業追認保証	0	0	0.00	-	0	0	0.00	-	2	4,015	0.00	97.57	0	0	0.00	-	0	0	0.00	-
特定社債保証	0	0	0.00	-	1	24,000	0.33	-	32	1,440,000	0.64	86.00	0	0	0.00	-	0	0	0.00	-
ごうぎんビジネスquickローン	0	0	0.00	-	0	0	0.00	-	1	6,682	0.00	97.21	0	0	0.00	-	0	0	0.00	-
企業フォローアップ(企業再生)保証	0	0	0.00	-	0	0	0.00	-	2	123,421	0.06	99.80	0	0	0.00	-	0	0	0.00	-
下請振興関連保証	0	0	0.00	-	0	0	0.00	-	0	0	0.00	-	0	0	0.00	-	0	0	0.00	-
当座貸越(貸付専用型)根保証	0	0	0.00	0.00	0	0	0.00	0.00	18	377,236	0.17	90.03	0	0	0.00	-	0	0	0.00	-
事業者カードローン当座貸越根保証	7	27,000	1.92	39.24	39	202,000	2.77	58.93	268	1,239,192	0.55	85.78	1	7,503	15.33	-	2	10,513	2.24	166.04
アドバンス3000保証制度	3	39,000	2.77	156.00	13	107,300	1.47	293.97	14	130,146	0.06	109.96	0	0	0.00	-	0	0	0.00	-
サポートプラン保証制度(ゆとり)	0	0	0.00	-	0	0	0.00	-	9	226,633	0.10	90.23	0	0	0.00	-	1	19,088	4.06	117.53
日本海信ビジネスローンインパクト	0	0	0.00	-	0	0	0.00	-	1	9,499	0.00	100.00	0	0	0.00	-	0	0	0.00	-
無担保・無保証人当座貸越根保証プレミア	23	465,000	33.01	99.36	98	2,062,000	28.32	90.02	548	10,585,000	4.72	91.74	0	0	0.00	-	0	0	0.00	-
無担保当座貸越根保証リード5000	19	246,500	17.50	68.66	132	1,433,500	19.68	72.73	726	9,754,759	4.35	95.98	0	0	0.00	0.00	3	31,477	6.69	789.44
ごうぎんニュービッグローン	0	0	0.00	-	0	0	0.00	-	0	0	0.00	-	0	0	0.00	-	0	0	0.00	-
流動資産担保融資保証	1	3,200	0.23	88.89	7	264,800	3.64	101.69	17	546,224	0.24	82.76	0	0	0.00	-	0	0	0.00	-
事業再生円滑化関連保証	0	0	0.00	-	0	0	0.00	-	0	0	0.00	-	0	0	0.00	-	0	0	0.00	-
事業再生保証	0	0	0.00	-	0	0	0.00	-	0	0	0.00	-	0	0	0.00	-	0	0	0.00	-
特定信用状関連保証	0	0	0.00	-	0	0	0.00	-	0	0	0.00	-	0	0	0.00	-	0	0	0.00	-
小口零細企業保証制度	0	0	0.00	-	0	0	0.00	-	0	0	0.00	-	0	0	0.00	-	0	0	0.00	-
サポートプラン保証制度II(ゆとりII)	0	0	0.00	-	0	0	0.00	-	2	94,488	0.04	71.84	0	0	0.00	-	0	0	0.00	-
農工商等連携事業関連保証	0	0	0.00	-	0	0	0.00	-	0	0	0.00	-	0	0	0.00	-	0	0	0.00	-
一括支払契約保証	0	0	0.00	-	0	0	0.00	-	0	0	0.00	-	0	0	0.00	-	0	0	0.00	-
経営承継関連保証	0	0	0.00	-	0	0	0.00	-	0	0	0.00	-	0	0	0.00	-	0	0	0.00	-
景気対応緊急保証制度	0	0	0.00	-	0	0	0.00	-	11	243,035	0.11	75.31	0	0	0.00	-	0	0	0.00	-
予約保証制度	0	0	0.00	-	0	0	0.00	-	1	2,527	0.00	99.21	0	0	0.00	-	0	0	0.00	-
小口保証制度かなえ 証貸・手貸	13	33,390	2.37	297.86	58	177,120	2.43	281.41	468	796,634	0.36	93.46	0	0	0.00	0.00	4	5,986	1.27	41.11
経営力強化保証	0	0	0.00	-	0	0	0.00	-	1	6,200	0.00	56.02	0	0	0.00	-	0	0	0.00	-
事業再生計画実施関連保証	0	0	0.00	-	0	0	0.00	-	26	912,523	0.41	85.51	0	0	0.00	-	0	0	0.00	-
金融機関提携創業者支援保証「縁」	0	0	0.00	-	0	0	0.00	-	55	85,395	0.04	69.84	0	0	0.00	-	1	413	0.09	-
商工組合中央金庫提携保証「翔」	0	0	0.00	-	0	0	0.00	-	11	286,072	0.13	90.51	0	0	0.00	-	0	0	0.00	-
ごうぎん地域経済活性化支援ファンド	0	0	0.00	-	0	0	0.00	0.00	15	253,700	0.11	87.65	0	0	0.00	-	0	0	0.00	-
条件変更改善型借換保証	0	0	0.00	-	0	0	0.00	-	0	0	0.00	-	0	0	0.00	-	0	0	0.00	-
小口零細企業保証(グロース)	12	33,200	2.36	65.52	79	254,180	3.49	112.54	810	1,728,654	0.77	97.27	0	0	0.00	-	7	29,268	6.22	172.76
小規模事業者支援保証制度「フォーカス」	0	0	0.00	-	0	0	0.00	-	1	14,355	0.01	31.96	0	0	0.00	-	0	0	0.00	-
金融機関提携創業者支援保証「縁II」	0	0	0.00	-	0	0	0.00	-	70	204,532	0.09	76.91	0	0	0.00	-	0	0	0.00	0.00
金融機関提携事業者支援保証「フォーカスII」	0	0	0.00	-	0	0	0.00	-	37	1,132,970	0.51	81.79	0	0	0.00	-	2	9,556	2.03	-
特定経営承継関連保証	0	0	0.00	-	0	0	0.00	-	0	0	0.00	-	0	0	0.00	-	0	0	0.00	-
事業承継サポート保証	0	0	0.00	-	0	0	0.00	-	0	0	0.00	-	0	0	0.00	-	0	0	0.00	-
自主廃業支援保証	0	0	0.00	-	0	0	0.00	-	0	0	0.00	-	0	0	0.00	-	0	0	0.00	-
財務要件型無保証人保証「あんしん」	0	0	0.00	-	0	0	0.00	-	0	0	0.00	-	0	0	0.00	-	0	0	0.00	-
危機関連保証	0	0	0.00	-	0	0	0.00	-	0	0	0.00	-	0	0	0.00	-	0	0	0.00	-
カードローン当座根保証「ほっと300」	8	13,000	0.92	20.80	65	113,700	1.56	29.83	536	977,035	0.44	94.78	1	1,374	2.81	45.60	5	9,388	2.00	126.07
金融機関提携事業者支援保証「フォーカスIII」	0	0	0.00	-	0	0	0.00	-	53	949,940	0.42	89.45	0	0	0.00	-	1	1,004	0.21	-
伴走支援型特別保証	1	30,000	2.13	20.85	7	122,600	1.68	33.27	84	828,051	0.37	304.45	0	0	0.00	-	0	0	0.00	-
事業再生計画実施関連保証(感染症対応型)	0	0	0.00	0.00	0	0	0.00	0.00	2	111,788	0.05	-	0	0	0.00	-	0	0	0.00	-
小口保証制度かなえ 当座貸越	39	72,000	5.11	-	199	408,500	5.61	-	357	736,800	0.33	-	0	0	0.00	-	0	0	0.00	-
協会制度計	133	1,035,250	73.49	79.89	730	5,783,180	79.41	92.47	4,459	39,554,084	17.65	96.08	2	8,877	18.13	56.74	26	116,693	24.81	150.03

制度	当月承諾				当期承諾				債務残高				当月代弁				当期代弁			
	件数	金額	構成比	前年比	件数	金額	構成比	前年比	件数	金額	構成比	前年比	件数	金額	構成比	前年比	件数	金額	構成比	前年比
一般(小規模企業育成)	0	0	0.00	-	2	19,200	0.26	137.14	16	96,261	0.04	108.33	0	0	0.00	-	0	0	0.00	-
一般(設備資金)	0	0	0.00	-	0	0	0.00	-	7	20,252	0.01	34.71	0	0	0.00	-	1	241	0.05	-
一般(運転資金)	0	0	0.00	-	0	0	0.00	-	9	98,903	0.04	53.71	0	0	0.00	0.00	0	0	0.00	0.00
ソフト産業等立地促進資金融資	0	0	0.00	-	0	0	0.00	-	2	9,730	0.00	66.69	0	0	0.00	-	0	0	0.00	-
特別(構造転換支援資金)	0	0	0.00	-	0	0	0.00	-	3	133,693	0.06	50.30	0	0	0.00	-	0	0	0.00	-
特別(創業者支援資金)	7	38,200	2.71	47.69	57	265,000	3.64	69.96	454	2,217,628	0.99	123.96	0	0	0.00	0.00	6	34,998	7.44	122.30
環境資金	0	0	0.00	-	0	0	0.00	-	1	8,440	0.00	88.66	0	0	0.00	-	0	0	0.00	-
緊急(セーフティネット資金)	0	0	0.00	-	0	0	0.00	-	1	202	0.00	55.80	0	0	0.00	-	0	0	0.00	-
特別(長期経営安定緊急資金)	0	0	0.00	-	0	0	0.00	-	3	29,087	0.01	25.23	0	0	0.00	-	0	0	0.00	0.00
特別(再生支援資金)	0	0	0.00	-	0	0	0.00	-	0	0	0.00	-	0	0	0.00	-	0	0	0.00	-
特別(買物の場整備支援資金)	0	0	0.00	-	0	0	0.00	-	1	10,483	0.00	69.19	0	0	0.00	-	0	0	0.00	-
一般(小規模企業特別資金)	0	0	0.00	0.00	2	13,000	0.18	61.61	29	95,147	0.04	109.37	0	0	0.00	-	0	0	0.00	-
緊急(資金繰り円滑化支援緊急資金)	0	0	0.00	-	0	0	0.00	-	29	526,702	0.24	63.66	0	0	0.00	0.00	4	40,708	8.66	88.79
特別(おもてなし処整備支援資金)	0	0	0.00	-	0	0	0.00	-	2	88,499	0.04	98.69	0	0	0.00	-	0	0	0.00	-
特別(収益体質強化資金)	0	0	0.00	-	0	0	0.00	-	16	228,768	0.10	70.92	0	0	0.00	-	0	0	0.00	-
緊急(資金繰り安定化対応資金)	0	0	0.00	-	0	0	0.00	-	145	911,521	0.41	67.31	0	0	0.00	-	1	9,630	2.05	83.78
経済変動(東日本大震災緊急対策資金)	0	0	0.00	-	0	0	0.00	-	1	64,334	0.03	84.83	0	0	0.00	-	0	0	0.00	-
特別(経営改善長期借換資金)	2	98,000	6.96	245.00	7	239,400	3.29	113.78	423	11,838,845	5.28	90.54	0	0	0.00	-	1	38,612	8.21	27.52
特別(経営力強化支援資金)	0	0	0.00	-	0	0	0.00	-	36	1,220,349	0.54	75.56	0	0	0.00	-	0	0	0.00	-
特別(経営安定化対策資金)	0	0	0.00	-	0	0	0.00	-	462	5,037,444	2.25	72.93	2	4,633	9.46	-	4	24,716	5.26	93.60
特別(経営改善サポート資金)	0	0	0.00	-	0	0	0.00	-	6	285,143	0.13	81.61	0	0	0.00	-	0	0	0.00	-
一般(一般資金)	8	103,500	7.35	78.05	29	387,500	5.32	129.51	165	1,731,061	0.77	189.48	0	0	0.00	-	0	0	0.00	-
特別(新事業展開強化資金)	0	0	0.00	-	1	22,400	0.31	-	4	69,259	0.03	130.38	0	0	0.00	-	0	0	0.00	-
まち・ひと・しごと創生資金	0	0	0.00	-	0	0	0.00	-	0	0	0.00	-	0	0	0.00	-	0	0	0.00	-
緊急(平成30年地震災害対策特別資金)	0	0	0.00	-	0	0	0.00	-	6	59,783	0.03	88.15	0	0	0.00	-	0	0	0.00	-
緊急(平成30年豪雨災害対策特別資金)	0	0	0.00	-	0	0	0.00	-	14	205,137	0.09	59.47	0	0	0.00	-	0	0	0.00	-
経済変動(令和2年新型コロナ対策資金)	0	0	0.00	-	0	0	0.00	-	12	98,593	0.04	89.69	0	0	0.00	-	0	0	0.00	-
経済変動(新型コロナ感染症対応資金)国	0	0	0.00	-	0	0	0.00	0.00	7,726	108,293,772	48.32	94.23	5	35,445	72.40	82.64	23	170,044	36.16	137.02
経済変動(新型コロナ感染症対応資金)県	0	0	0.00	-	0	0	0.00	0.00	1,245	48,245,110	21.53	95.94	0	0	0.00	-	2	34,632	7.36	-
緊急(令和2年7月豪雨災害対策特別資金)	0	0	0.00	-	0	0	0.00	-	1	30,000	0.01	100.00	0	0	0.00	-	0	0	0.00	-
緊急(セーフティネット資金・コロナ対応)	18	133,700	9.49	73.46	66	552,600	7.59	83.22	334	2,410,797	1.08	388.70	0	0	0.00	-	0	0	0.00	-
特別(経営改善サポート資金・感染症対応)	0	0	0.00	0.00	0	0	0.00	0.00	11	414,382	0.18	543.57	0	0	0.00	-	0	0	0.00	-
緊急(令和3年7月豪雨災害対策特別資金)	0	0	0.00	0.00	0	0	0.00	0.00	11	67,078	0.03	-	0	0	0.00	-	0	0	0.00	-
県制度計	35	373,400	26.51	70.48	164	1,499,100	20.59	50.26	11,175	184,546,403	82.35	94.79	7	40,078	81.87	41.54	42	353,582	75.19	89.59
市町村制度計	0	0	0.00	-	0	0	0.00	-	0	0	0.00	-	0	0	0.00	-	0	0	0.00	-
合計	168	1,408,650	100.00	77.16	894	7,282,280	100.00	78.84	15,634	224,100,487	100.00	95.01	9	48,955	100.00	43.66	68	470,275	100.00	99.54

地区別保証状況 (令和04年08月)

(単位：千円・%)

地区	当月承諾				当期承諾				債務残高				当年代弁				当期代弁			
	件数	金額	構成比	前年比	件数	金額	構成比	前年比	件数	金額	構成比	前年比	件数	金額	構成比	前年比	件数	金額	構成比	前年比
松江市	54	423,590	30.07	63.75	278	2,233,330	30.67	93.94	4,918	71,589,153	31.95	96.40	4	17,946	36.66	18.74	31	187,589	39.89	126.01
浜田市	19	224,070	15.91	107.39	92	643,720	8.84	70.84	1,334	18,769,409	8.38	93.94	0	0	0.00	-	7	13,705	2.91	173.17
出雲市	33	231,890	16.46	56.23	204	1,504,890	20.67	66.29	3,592	57,233,085	25.54	93.79	5	31,009	63.34	189.54	21	190,687	40.55	159.16
益田市	20	161,000	11.43	75.62	81	858,360	11.79	91.85	1,414	17,379,676	7.76	93.93	0	0	0.00	-	2	3,643	0.77	22.79
大田市	6	32,500	2.31	65.26	32	437,900	6.01	87.28	632	9,531,561	4.25	93.94	0	0	0.00	-	3	59,128	12.57	45.06
安来市	11	51,700	3.67	331.41	49	298,600	4.10	149.00	820	10,868,538	4.85	98.20	0	0	0.00	-	0	0	0.00	0.00
江津市	3	11,700	0.83	13.91	23	165,900	2.28	51.76	548	7,399,537	3.30	93.46	0	0	0.00	-	2	4,845	1.03	-
雲南市	7	28,200	2.00	43.05	47	320,630	4.40	65.13	713	8,095,189	3.61	94.34	0	0	0.00	-	1	6,699	1.42	-
市計	153	1,164,650	82.68	67.97	806	6,463,330	88.75	80.73	13,971	200,866,150	89.63	94.98	9	48,955	100.00	43.66	67	466,296	99.15	100.75
奥出雲町	2	11,500	0.82	-	12	63,000	0.87	44.92	238	2,919,663	1.30	96.41	0	0	0.00	-	0	0	0.00	-
仁多郡計	2	11,500	0.82	-	12	63,000	0.87	44.92	238	2,919,663	1.30	96.41	0	0	0.00	-	0	0	0.00	-
飯南町	1	3,000	0.21	14.14	5	22,000	0.30	13.99	78	1,056,617	0.47	92.51	0	0	0.00	-	0	0	0.00	-
飯石郡計	1	3,000	0.21	14.14	5	22,000	0.30	13.99	78	1,056,617	0.47	92.51	0	0	0.00	-	0	0	0.00	-
川本町	1	100,000	7.10	-	2	101,000	1.39	841.67	62	807,217	0.36	102.41	0	0	0.00	-	0	0	0.00	-
美郷町	0	0	0.00	-	3	18,000	0.25	38.38	66	785,845	0.35	102.78	0	0	0.00	-	0	0	0.00	-
邑南町	2	97,000	6.89	646.67	11	152,000	2.09	215.30	187	2,117,568	0.94	90.84	0	0	0.00	-	0	0	0.00	-
邑智郡計	3	197,000	13.99	1313.33	16	271,000	3.72	209.27	315	3,710,630	1.66	95.54	0	0	0.00	-	0	0	0.00	-
津和野町	0	0	0.00	0.00	4	18,000	0.25	24.07	217	2,664,753	1.19	93.83	0	0	0.00	-	0	0	0.00	-
吉賀町	4	10,500	0.75	150.00	13	107,500	1.48	62.50	142	1,868,022	0.83	96.23	0	0	0.00	-	1	3,979	0.85	-
鹿足郡計	4	10,500	0.75	116.67	17	125,500	1.72	50.86	359	4,532,775	2.02	94.80	0	0	0.00	-	1	3,979	0.85	-
海士町	0	0	0.00	-	1	4,000	0.05	4.00	35	529,166	0.24	94.45	0	0	0.00	-	0	0	0.00	-
西ノ島町	0	0	0.00	0.00	3	34,000	0.47	69.39	40	612,195	0.27	72.43	0	0	0.00	-	0	0	0.00	-
知夫村	0	0	0.00	0.00	3	7,500	0.10	21.43	21	188,302	0.08	115.54	0	0	0.00	-	0	0	0.00	-
隠岐の島町	3	9,000	0.64	225.00	20	135,650	1.86	65.48	402	5,466,528	2.44	96.83	0	0	0.00	-	0	0	0.00	-
隠岐郡計	3	9,000	0.64	30.00	27	181,150	2.49	46.31	498	6,796,190	3.03	94.21	0	0	0.00	-	0	0	0.00	-
郡計	13	231,000	16.40	307.14	77	662,650	9.10	62.23	1,488	19,015,875	8.49	94.84	0	0	0.00	-	1	3,979	0.85	-
県外	2	13,000	0.92	35.14	11	156,300	2.15	94.16	175	4,218,462	1.88	97.53	0	0	0.00	-	0	0	0.00	0.00
合計	168	1,408,650	100.00	77.16	894	7,282,280	100.00	78.84	15,634	224,100,487	100.00	95.01	9	48,955	100.00	43.66	68	470,275	100.00	99.54

金融機関別保証状況 (令和04年08月)

(単位：千円・%)

金融機関	当月承諾				当期承諾				債務残高				当月代弁				当期代弁			
	件数	金額	構成比	前年比	件数	金額	構成比	前年比	件数	金額	構成比	前年比	件数	金額	構成比	前年比	件数	金額	構成比	前年比
みずほ銀行	0	0	0.00	-	0	0	0.00	-	8	348,560	0.16	85.62	0	0	0.00	-	0	0	0.00	-
三菱UFJ銀行	0	0	0.00	-	0	0	0.00	-	0	0	0.00	0.00	0	0	0.00	-	0	0	0.00	-
りそな銀行	0	0	0.00	-	0	0	0.00	-	1	50,000	0.02	100.00	0	0	0.00	-	0	0	0.00	-
都市銀行計	0	0	0.00	-	0	0	0.00	-	9	398,560	0.18	86.63	0	0	0.00	-	0	0	0.00	-
鳥取銀行	2	22,990	1.63	85.46	27	332,490	4.57	84.24	401	6,591,716	2.94	96.39	0	0	0.00	-	2	5,958	1.27	-
山陰合同銀行	68	623,030	44.23	76.66	353	3,683,700	50.58	79.15	6,414	111,164,808	49.60	94.84	3	23,717	48.45	85.92	36	272,103	57.86	108.97
中国銀行	0	0	0.00	-	0	0	0.00	-	3	53,650	0.02	216.70	0	0	0.00	-	0	0	0.00	-
広島銀行	0	0	0.00	-	0	0	0.00	0.00	43	1,199,206	0.54	93.19	0	0	0.00	-	0	0	0.00	-
山口銀行	2	52,000	3.69	2600.00	10	186,100	2.56	172.31	106	1,959,042	0.87	91.98	0	0	0.00	-	0	0	0.00	-
地方銀行計	72	698,020	49.55	82.94	390	4,202,290	57.71	81.02	6,967	120,968,421	53.98	94.88	3	23,717	48.45	85.92	38	278,061	59.13	111.35
商工組合中央金庫	2	10,960	0.78	78.29	4	54,960	0.75	70.46	121	2,235,763	1.00	85.56	0	0	0.00	-	0	0	0.00	0.00
政府系金融機関計	2	10,960	0.78	78.29	4	54,960	0.75	70.46	121	2,235,763	1.00	85.56	0	0	0.00	-	0	0	0.00	0.00
島根銀行	23	106,700	7.57	100.57	122	572,450	7.86	95.85	2,186	25,008,206	11.16	96.92	2	10,860	22.18	360.31	9	36,666	7.80	246.39
第二地方銀行計	23	106,700	7.57	100.57	122	572,450	7.86	95.85	2,186	25,008,206	11.16	96.92	2	10,860	22.18	360.31	9	36,666	7.80	246.39
米子信用金庫	9	86,000	6.11	234.33	46	265,400	3.64	89.10	812	9,991,571	4.46	96.03	0	0	0.00	0.00	0	0	0.00	0.00
しまね信用金庫	14	75,700	5.37	50.20	97	489,410	6.72	63.86	1,244	12,370,913	5.52	98.04	3	12,638	25.81	-	7	34,542	7.35	603.99
日本海信用金庫	19	116,770	8.29	56.34	93	695,170	9.55	97.45	1,282	14,702,420	6.56	95.13	0	0	0.00	-	4	4,350	0.93	54.97
島根中央信用金庫	18	250,000	17.75	75.83	92	664,200	9.12	68.25	1,995	28,330,882	12.64	93.69	1	1,740	3.56	2.30	7	109,033	23.19	81.20
西中国信用金庫	8	49,500	3.51	56.90	20	180,500	2.48	52.47	411	4,924,977	2.20	94.68	0	0	0.00	-	1	3,979	0.85	-
信用金庫計	68	577,970	41.03	71.23	348	2,294,680	31.51	74.15	5,744	70,320,763	31.38	95.13	4	14,378	29.37	17.64	19	151,905	32.30	90.01
島根益田信用組合	1	3,000	0.21	6.32	26	137,600	1.89	60.46	566	4,744,789	2.12	91.84	0	0	0.00	-	2	3,643	0.77	27.53
信用組合計	1	3,000	0.21	6.32	26	137,600	1.89	60.46	566	4,744,789	2.12	91.84	0	0	0.00	-	2	3,643	0.77	27.53
島根県農業協同組合	2	12,000	0.85	240.00	4	20,300	0.28	38.67	41	423,985	0.19	104.01	0	0	0.00	-	0	0	0.00	-
農業協同組合計	2	12,000	0.85	240.00	4	20,300	0.28	38.67	41	423,985	0.19	104.01	0	0	0.00	-	0	0	0.00	-
合計	168	1,408,650	100.00	77.16	894	7,282,280	100.00	78.84	15,634	224,100,487	100.00	95.01	9	48,955	100.00	43.66	68	470,275	100.00	99.54

業種別保証状況 (令和04年08月)

(単位:千円・%)

業種	当月承諾				当期承諾				債務残高				当月代弁				当期代弁			
	件数	金額	構成比	前年比	件数	金額	構成比	前年比	件数	金額	構成比	前年比	件数	金額	構成比	前年比	件数	金額	構成比	前年比
製造業	26	335,100	23.79	115.89	99	1,156,500	15.88	100.15	2,065	38,585,442	17.22	94.37	0	0	0.00	-	6	68,891	14.65	187.22
食料品工業	7	66,000	4.69	37.71	21	278,400	3.82	40.49	503	10,228,217	4.56	96.50	0	0	0.00	-	0	0	0.00	-
繊維品工業	6	74,000	5.25	-	8	90,000	1.24	250.00	106	1,461,193	0.65	71.97	0	0	0.00	-	1	8,082	1.72	-
木材・木製品工業	3	24,200	1.72	161.33	7	121,200	1.66	517.95	114	2,304,736	1.03	94.20	0	0	0.00	-	2	50,852	10.81	-
家具・建具工業	2	8,200	0.58	82.00	11	35,200	0.48	92.63	100	893,829	0.40	97.21	0	0	0.00	-	0	0	0.00	-
紙工業	0	0	0.00	0.00	1	2,000	0.03	3.92	22	202,905	0.09	80.28	0	0	0.00	-	0	0	0.00	-
製版・製本業	0	0	0.00	-	0	0	0.00	-	3	25,000	0.01	100.00	0	0	0.00	-	0	0	0.00	-
化学工業	0	0	0.00	-	0	0	0.00	0.00	8	225,658	0.10	99.92	0	0	0.00	-	0	0	0.00	-
石油・石炭製品工業	0	0	0.00	-	1	50,000	0.69	-	7	289,035	0.13	99.17	0	0	0.00	-	0	0	0.00	-
ゴム・プラスチック工業	1	50,000	3.55	-	3	73,600	1.01	736.00	29	762,185	0.34	93.19	0	0	0.00	-	0	0	0.00	-
ゴム製品製造業	0	0	0.00	-	0	0	0.00	-	7	337,029	0.15	84.23	0	0	0.00	-	0	0	0.00	-
皮革工業	0	0	0.00	-	0	0	0.00	-	2	4,406	0.00	91.75	0	0	0.00	-	0	0	0.00	-
窯業	1	50,000	3.55	-	5	150,000	2.06	576.92	103	3,067,692	1.37	95.58	0	0	0.00	-	1	4,522	0.96	14.62
機械工業	0	0	0.00	0.00	5	42,000	0.58	49.41	227	5,702,119	2.54	94.66	0	0	0.00	-	0	0	0.00	-
電気機器工業	0	0	0.00	0.00	2	4,000	0.05	200.00	81	1,792,939	0.80	90.01	0	0	0.00	-	0	0	0.00	-
車両工業	0	0	0.00	-	1	80,000	1.10	-	45	1,313,295	0.59	99.80	0	0	0.00	-	0	0	0.00	-
船舶工業	0	0	0.00	-	1	5,000	0.07	-	24	620,292	0.28	98.80	0	0	0.00	-	0	0	0.00	-
金属工業	0	0	0.00	0.00	3	10,000	0.14	28.86	154	3,580,910	1.60	95.04	0	0	0.00	-	0	0	0.00	-
ソフトウェア業	1	1,000	0.07	-	2	4,000	0.05	66.67	75	1,528,341	0.68	95.95	0	0	0.00	-	0	0	0.00	0.00
情報処理サービス業	0	0	0.00	-	0	0	0.00	-	4	106,880	0.05	98.33	0	0	0.00	-	0	0	0.00	-
農林漁業	0	0	0.00	0.00	0	0	0.00	0.00	17	101,849	0.05	105.87	0	0	0.00	-	0	0	0.00	-
その他の工業	5	61,700	4.38	104.58	28	211,100	2.90	145.89	434	4,036,932	1.80	97.49	0	0	0.00	-	2	5,435	1.16	-
鉱業	0	0	0.00	-	2	15,300	0.21	133.04	12	293,654	0.13	103.74	0	0	0.00	-	0	0	0.00	-
土石採取業	2	50,000	3.55	-	2	50,000	0.69	83.33	34	944,664	0.42	100.52	0	0	0.00	-	0	0	0.00	-
木材採出業	1	1,000	0.07	14.29	3	9,000	0.12	100.00	43	506,533	0.23	100.63	0	0	0.00	-	0	0	0.00	-
建設業	46	566,370	40.21	118.36	259	2,316,380	31.81	99.76	3,660	53,227,369	23.75	92.94	3	9,942	20.31	16.45	22	228,470	48.58	160.32
卸売業	7	57,400	4.07	30.34	45	476,550	6.54	45.54	1,265	25,309,037	11.29	94.30	0	0	0.00	-	2	19,509	4.15	33.10
小売業(飲食店を除く)	22	100,660	7.15	29.85	161	1,116,110	15.33	63.86	2,690	35,402,165	15.80	95.21	0	0	0.00	-	9	28,940	6.15	158.70
飲食店	17	58,500	4.15	94.81	86	347,080	4.77	96.94	1,767	14,732,859	6.57	98.09	3	12,638	25.81	419.29	20	63,735	13.55	42.97
不動産業	4	12,500	0.89	14.17	23	220,490	3.03	48.85	402	6,313,844	2.82	98.64	0	0	0.00	-	0	0	0.00	-
運送業	3	6,700	0.48	8.50	23	207,200	2.85	61.03	529	9,066,545	4.05	95.61	0	0	0.00	-	0	0	0.00	-
貨物運送取扱業	0	0	0.00	-	0	0	0.00	-	0	0	0.00	-	0	0	0.00	-	0	0	0.00	-
倉庫業	0	0	0.00	-	0	0	0.00	-	0	0	0.00	-	0	0	0.00	-	0	0	0.00	-
物品預り・駐車場業	0	0	0.00	-	0	0	0.00	-	9	211,890	0.09	110.01	0	0	0.00	-	0	0	0.00	-
電気・ガス・熱供給・水道業	0	0	0.00	-	0	0	0.00	-	30	609,949	0.27	88.15	0	0	0.00	-	0	0	0.00	-
印刷業	0	0	0.00	0.00	3	24,000	0.33	99.17	90	1,668,106	0.74	94.55	0	0	0.00	-	0	0	0.00	-
出版業	0	0	0.00	-	0	0	0.00	-	3	147,854	0.07	93.86	0	0	0.00	-	0	0	0.00	-
旅行業	0	0	0.00	-	1	10,000	0.14	500.00	19	424,562	0.19	101.97	0	0	0.00	-	0	0	0.00	-
サービス業	37	213,420	15.15	91.63	181	1,313,670	18.04	80.63	2,937	35,940,898	16.04	97.00	3	26,376	53.88	54.20	9	60,730	12.91	89.80
物品賃貸業	1	2,990	0.21	5.98	1	2,990	0.04	4.67	54	730,594	0.33	99.67	0	0	0.00	-	0	0	0.00	-
宿泊業	5	21,300	1.51	60.86	10	58,200	0.80	14.03	270	6,045,009	2.70	95.25	0	0	0.00	-	2	3,643	0.77	-
洗濯・理美容・浴場業	11	42,200	3.00	144.52	54	178,800	2.46	160.94	715	4,523,366	2.02	96.40	0	0	0.00	-	2	21,667	4.61	-
その他の生活関連サービス業	1	1,500	0.11	21.99	3	6,000	0.08	31.88	104	1,789,499	0.80	96.88	0	0	0.00	-	1	4,505	0.96	-
映画・娯楽業	0	0	0.00	-	3	4,000	0.05	53.33	131	2,653,547	1.18	98.27	0	0	0.00	-	0	0	0.00	-
広告業	2	10,000	0.71	333.33	3	15,000	0.21	187.50	64	866,538	0.39	98.25	0	0	0.00	-	0	0	0.00	-
放送業	0	0	0.00	-	0	0	0.00	-	3	156,125	0.07	97.20	0	0	0.00	-	0	0	0.00	-
情報通信サービス業	0	0	0.00	0.00	2	2,500	0.03	13.16	52	795,331	0.35	97.68	0	0	0.00	-	0	0	0.00	-
運輸サービス業	0	0	0.00	-	2	13,700	0.19	-	13	151,479	0.07	105.99	0	0	0.00	-	0	0	0.00	-
職業紹介・労働者派遣業	0	0	0.00	-	0	0	0.00	-	8	208,135	0.09	96.13	0	0	0.00	-	0	0	0.00	-
その他の事業サービス業	4	5,230	0.37	47.98	17	93,030	1.28	159.30	177	1,677,741	0.75	92.09	0	0	0.00	-	1	4,539	0.97	-
専門サービス業	3	8,500	0.60	-	13	65,000	0.89	157.38	156	982,093	0.44	100.08	0	0	0.00	-	0	0	0.00	-
技術サービス業	2	20,000	1.42	72.99	14	68,950	0.95	53.70	290	3,145,794	1.40	93.45	2	10,860	22.18	-	2	10,860	2.31	-
医療・福祉業	5	62,200	4.42	114.97	45	739,500	10.15	126.97	596	9,263,441	4.13	99.68	1	15,516	31.69	31.89	1	15,516	3.30	22.94
廃棄物処理業	1	15,000	1.06	-	1	15,000	0.21	15.23	66	1,163,103	0.52	97.60	0	0	0.00	-	0	0	0.00	-
教育・学習支援業	1	22,000	1.56	733.33	7	30,600	0.42	204.27	127	1,122,182	0.50	95.86	0	0	0.00	-	0	0	0.00	-
その他のサービス業	1	2,500	0.18	21.74	6	20,400	0.28	32.90	111	666,921	0.30	96.11	0	0	0.00	-	0	0	0.00	-
保険媒介代理業	1	5,000	0.35	-	2	10,000	0.14	60.61	56	471,736	0.21	95.19	0	0	0.00	-	0	0	0.00	-
郵便業	0	0	0.00	-	0	0	0.00	-	1	2,500	0.00	89.29	0	0	0.00	-	0	0	0.00	-
通信業	0	0	0.00	0.00	1	5,000	0.07	16.67	2	35,000	0.02	116.67	0	0	0.00	-	0	0	0.00	-
インターネット付随サービス業	2	2,000	0.14	6.25	3	5,000	0.07	14.49	20	205,881	0.09	84.35	0	0	0.00	-	0	0	0.00	-
合計	168	1,408,650	100.00	77.16	894	7,282,280	100.00	78.84	15,634	224,100,487	100.00	9								

本支店別保証状況 (令和04年08月)

(単位：千円・%)

本支店	当月承諾				当期承諾				債務残高				当月代弁				当期待弁			
	件数	金額	構成比	前年比	件数	金額	構成比	前年比	件数	金額	構成比	前年比	件数	金額	構成比	前年比	件数	金額	構成比	前年比
本店	79	529,990	37.62	66.35	424	3,212,510	44.11	82.59	7,382	104,203,717	46.50	96.30	4	17,946	36.66	18.74	32	194,288	41.31	98.37
出雲支店	39	264,390	18.77	57.20	236	1,942,790	26.68	70.09	4,244	67,329,729	30.04	93.73	5	31,009	63.34	189.54	24	249,815	53.12	113.50
浜田支店	26	442,770	31.43	143.87	133	1,093,120	15.01	80.45	2,213	30,216,024	13.48	94.05	0	0	0.00	-	9	18,550	3.94	47.75
益田支店	24	171,500	12.17	66.75	101	1,033,860	14.20	85.00	1,795	22,351,018	9.97	94.32	0	0	0.00	-	3	7,622	1.62	47.68
合計	168	1,408,650	100.00	77.16	894	7,282,280	100.00	78.84	15,634	224,100,487	100.00	95.01	9	48,955	100.00	43.66	68	470,275	100.00	99.54

承諾額別保証状況 (令和04年08月)

(単位：千円・%)

承諾額	当月承諾				当期承諾			
	件数	金額	構成比	前年比	件数	金額	構成比	前年比
100万円以下	31	29,000	2.06	98.91	145	124,950	1.72	104.69
200万円以下	25	45,500	3.23	77.43	137	245,910	3.38	92.30
300万円以下	30	85,790	6.09	107.78	190	552,090	7.58	125.84
400万円以下	5	17,320	1.23	62.75	35	132,720	1.82	88.72
500万円以下	21	103,800	7.37	68.79	109	542,400	7.45	86.37
1,000万円以下	28	240,240	17.05	69.55	134	1,167,190	16.03	77.03
1,500万円以下	3	43,000	3.05	37.72	22	313,400	4.30	59.43
2,000万円以下	11	215,000	15.26	135.22	45	870,800	11.96	91.37
3,000万円以下	7	194,000	13.77	39.03	39	1,068,720	14.68	71.18
5,000万円以下	4	185,000	13.13	72.55	26	1,149,100	15.78	62.22
6,000万円以下	0	0	0.00	0.00	1	60,000	0.82	9.30
7,000万円以下	1	70,000	4.97	-	4	275,000	3.78	-
8,000万円以下	1	80,000	5.68	-	4	320,000	4.39	133.33
1億円以下	1	100,000	7.10	-	1	100,000	1.37	116.28
1億2,000万円以下	0	0	0.00	-	0	0	0.00	0.00
1億5,000万円以下	0	0	0.00	-	0	0	0.00	-
2億円以下	0	0	0.00	-	2	360,000	4.94	180.00
2億円超	0	0	0.00	-	0	0	0.00	-
合計	168	1,408,650	100.00	77.16	894	7,282,280	100.00	78.84

保証期間別保証状況 (令和04年08月)

(単位：千円・%)

保証期間	当月承諾				当期承諾			
	件数	金額	構成比	前年比	件数	金額	構成比	前年比
3ヵ月以内	1	10,000	0.71	-	8	34,400	0.47	93.64
6ヶ月以内	2	20,000	1.42	100.00	6	39,700	0.55	28.31
1ヵ年以内	11	100,640	7.14	253.50	32	535,160	7.35	158.80
2ヵ年以内	93	796,730	56.56	82.60	533	4,149,530	56.98	83.15
3ヵ年以内	2	3,990	0.28	56.60	11	14,010	0.19	23.88
4ヵ年以内	2	8,200	0.58	410.00	8	15,790	0.22	113.35
5ヵ年以内	16	50,800	3.61	75.24	76	286,870	3.94	110.04
7ヵ年以内	21	103,820	7.37	76.34	121	591,600	8.12	102.51
10ヵ年以内	13	167,870	11.92	49.78	57	711,320	9.77	35.16
10ヵ年超	7	146,600	10.41	58.24	42	903,900	12.41	113.15
合計	168	1,408,650	100.00	77.16	894	7,282,280	100.00	78.84

資金使途別保証状況 (令和04年08月)

(単位：千円・%)

資金使途	当月承諾				当期承諾			
	件数	金額	構成比	前年比	件数	金額	構成比	前年比
運転	43	423,200	30.04	68.72	223	1,674,570	23.00	53.92
設備	9	58,990	4.19	50.59	48	454,770	6.24	101.86
運転・設備	116	926,460	65.77	84.74	623	5,152,940	70.76	90.64
合計	168	1,408,650	100.00	77.16	894	7,282,280	100.00	78.84

新規・継続別保証状況 (令和04年08月)

(単位：千円・%)

新規・継続	当月承諾				当期承諾			
	件数	金額	構成比	前年比	件数	金額	構成比	前年比
新規	35	132,900	9.43	43.98	202	711,870	9.78	69.42
継続	133	1,275,750	90.57	83.74	692	6,570,410	90.22	80.02
合計	168	1,408,650	100.00	77.16	894	7,282,280	100.00	78.84

島根県中小企業制度融資

小規模企業育成資金及び小規模企業特別資金 地区別保証状況

(令和04年08月)

(単位:千円・%)

名称	当月融資実行			当期融資実行			融資残高		
	件数	金額	構成比	件数	金額	構成比	件数	金額	構成比
松江市	0	0	0.00	2	19,200	59.63	10	58,510	30.57
浜田市	0	0	0.00	2	13,000	40.37	10	32,566	17.01
出雲市	0	0	0.00	0	0	0.00	1	856	0.45
益田市	0	0	0.00	0	0	0.00	6	15,230	7.96
大田市	0	0	0.00	0	0	0.00	2	9,566	5.00
安来市	0	0	0.00	0	0	0.00	5	5,189	2.71
江津市	0	0	0.00	0	0	0.00	2	3,697	1.93
雲南市	0	0	0.00	0	0	0.00	4	43,956	22.96
市計	0	0	0.00	4	32,200	100.00	40	169,571	88.59
奥出雲町	0	0	0.00	0	0	0.00	0	0	0.00
仁多郡	0	0	0.00	0	0	0.00	0	0	0.00
飯南町	0	0	0.00	0	0	0.00	0	0	0.00
飯石郡	0	0	0.00	0	0	0.00	0	0	0.00
川本町	0	0	0.00	0	0	0.00	2	5,066	2.65
美郷町	0	0	0.00	0	0	0.00	0	0	0.00
邑南町	0	0	0.00	0	0	0.00	0	0	0.00
邑智郡	0	0	0.00	0	0	0.00	2	5,066	2.65
津和野町	0	0	0.00	0	0	0.00	2	8,505	4.44
吉賀町	0	0	0.00	0	0	0.00	0	0	0.00
鹿足郡	0	0	0.00	0	0	0.00	2	8,505	4.44
海士町	0	0	0.00	0	0	0.00	0	0	0.00
西ノ島町	0	0	0.00	0	0	0.00	0	0	0.00
知夫村	0	0	0.00	0	0	0.00	0	0	0.00
隠岐の島町	0	0	0.00	0	0	0.00	1	8,266	4.32
隠岐郡	0	0	0.00	0	0	0.00	1	8,266	4.32
郡計	0	0	0.00	0	0	0.00	5	21,837	11.41
合計	0	0	0.00	4	32,200	100.00	45	191,408	100.00