

2022年 9 月 業 務 概 況

(単位：件、百万円、%)

	当 月				当 期			
	件数	金額	前年比		件数	金額	前年比	
			件数	金額			件数	金額
保 証 承 諾	212	2,041	82.81	81.80	1,106	9,323	89.99	79.47
保証債務残高	-	-	-	-	15,673	222,810	101.45	94.89
代 位 弁 済 (元 利)	12	206	109.09	126.27	80	676	131.15	106.40

1 保証承諾

9月の保証承諾は、212件2,041百万円（前年同月比81.80%）となりました。

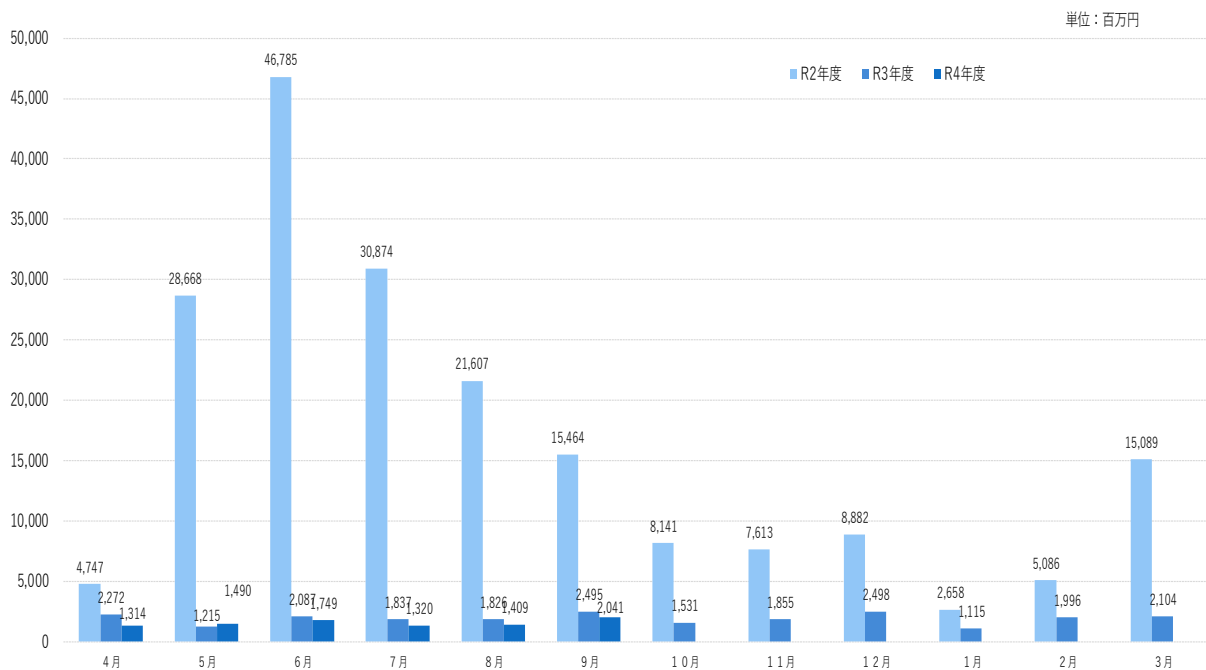

制度別 協会一般保証が前年同月比87.56%、県制度保証が66.78%となりました。

業種別 建設業500百万円（構成比24.51%）、小売業（飲食店を除く）467百万円（同22.89%）、製造業355百万円（同17.39%）となりました。

2 保証債務残高

9月末の保証債務残高は、15,673件、222,810百万円（前年同月比94.89%）となりました。

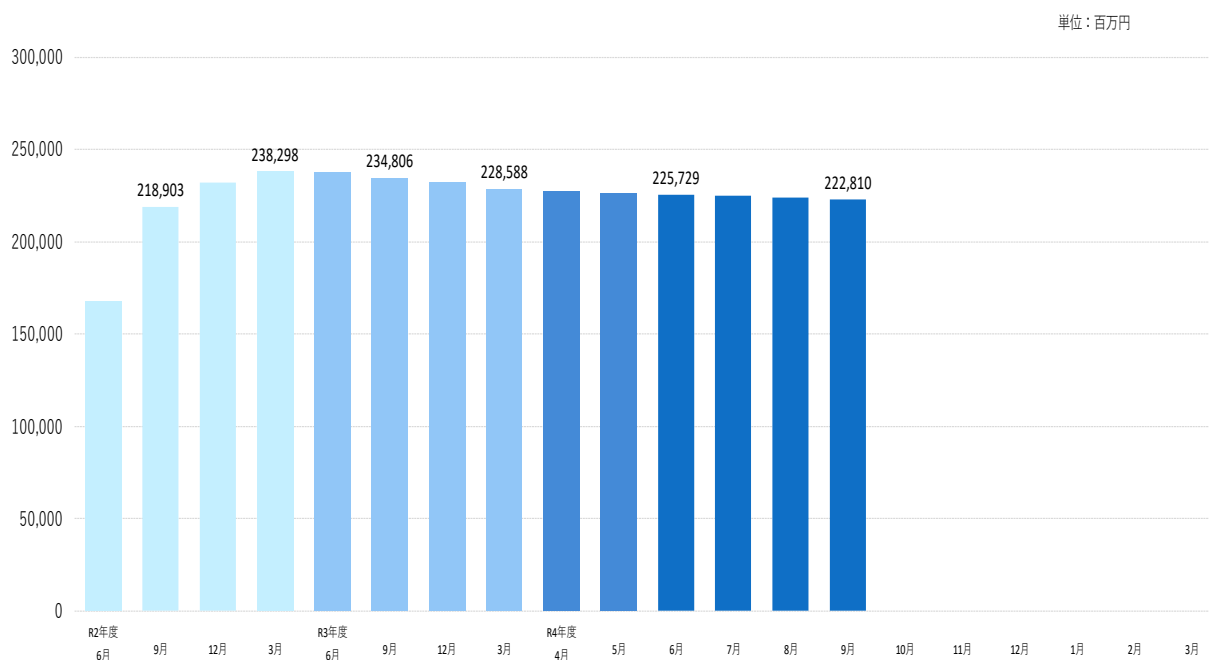

3 代位弁済

9月の代位弁済は、12件、206百万円（前年同月比126.27%）となり、前年同月を上回りました。

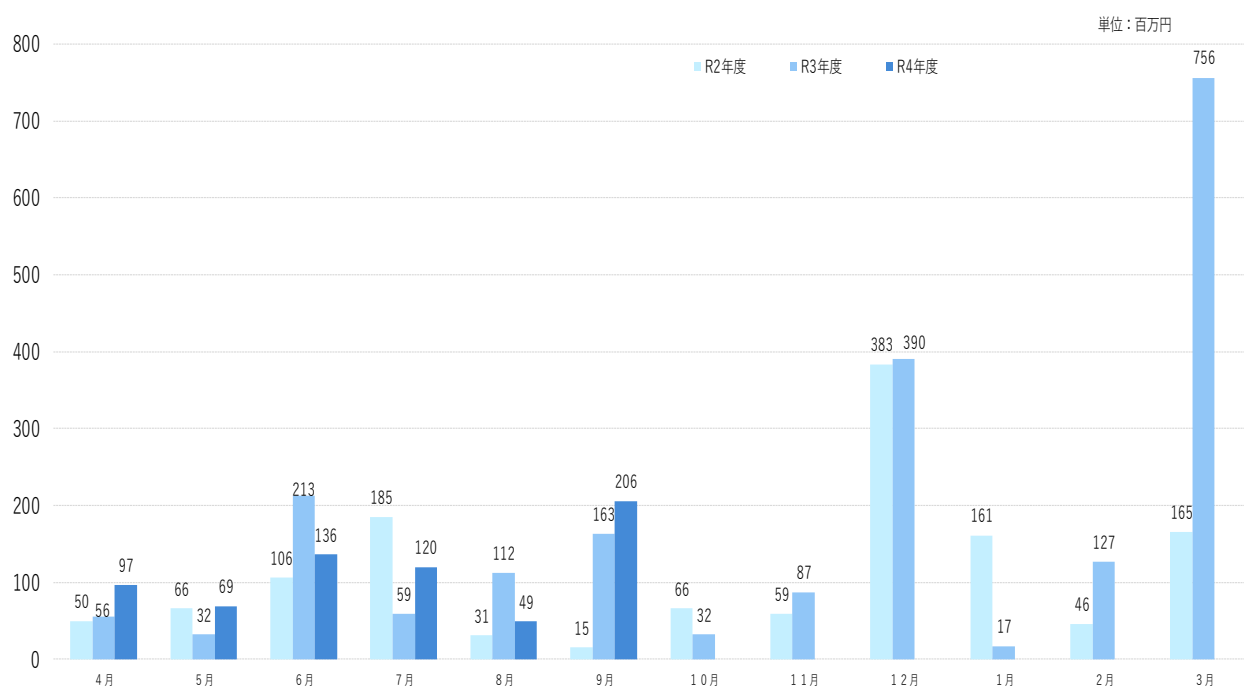

業種別

サービス業81万円（構成比39.43%）、製造業79百万円（構成比38.32%）、小売業（飲食店を除く）43百万円（構成比20.93%）となりました。

当月中						当月末			
件数	金額	前年比				件数	金額	前年比	
		件数	金額					件数	金額
				申込	期首繰越	11	81,700,000	13.75	5.64
206	1,845,810,000	84.43	76.11		当期中	1,124	9,513,960,000	94.85	87.32
0	0	-	-	拒絶		0	0	-	-
3	20,500,000	50.00	21.05	申込取消		17	129,990,000	73.91	41.09
				査定減額			29,580,000		178.19
				調査中		12	112,950,000	92.31	40.54
				承諾	期首繰越	15,623	229,353,272,242	98.93	93.85
212	2,040,860,000	82.81	81.80		当期中	1,106	9,323,140,000	89.99	79.47
0	0	0.00	0.00	保証後取消		5	57,500,000	45.45	48.65
155	2,892,677,081	67.69	86.85	償還		897	14,383,622,793	64.16	72.75
12	205,484,260	109.09	126.57	代位弁済(元金)		80	674,923,940	131.15	106.57
				貸付報告未着		74	749,920,000	72.55	93.99
				保証債務残高		15,673	222,810,445,509	101.45	94.89
				代位弁済	期首繰越	137	1,095,776,810	165.06	316.48
12	205,484,260	109.09	126.57		元金	80	674,923,940	131.15	106.57
	345,259		52.84		当期中		1,180,501		55.70
12	205,829,519	109.09	126.27		計	80	676,104,441	131.15	106.40
1	31,393,840	-	816.70	回収		1	41,571,846	50.00	272.16
0	0	-	-	償却		0	0	-	-
				求償権残高		216	1,730,309,405	152.11	179.05

制度	当月承諾				当期承諾				債務残高				当月代弁				当期待弁			
	件数	金額	構成比	前年比	件数	金額	構成比	前年比	件数	金額	構成比	前年比	件数	金額	構成比	前年比	件数	金額	構成比	前年比
普通保証	4	65,420	3.21	179.23	36	678,900	7.28	269.02	277	5,466,127	2.45	97.58	0	0	0.00	0.00	0	0	0.00	0.00
根保証	0	0	0.00	-	0	0	0.00	-	0	0	0.00	-	0	0	0.00	-	0	0	0.00	-
先行特別預託融資保証	0	0	0.00	-	0	0	0.00	-	0	0	0.00	0.00	0	0	0.00	-	0	0	0.00	-
長期経営資金保証	0	0	0.00	-	0	0	0.00	-	2	104,300	0.05	92.66	0	0	0.00	-	0	0	0.00	-
とりぎんふるさと振興ローン	0	0	0.00	-	0	0	0.00	-	0	0	0.00	-	0	0	0.00	-	0	0	0.00	-
風俗営業飲食業保証	0	0	0.00	-	0	0	0.00	-	0	0	0.00	-	0	0	0.00	-	0	0	0.00	-
金融環境変化対応資金保証	0	0	0.00	-	0	0	0.00	-	1	2,370	0.00	98.01	0	0	0.00	-	0	0	0.00	-
中堅企業特別保証制度	0	0	0.00	-	0	0	0.00	-	0	0	0.00	-	0	0	0.00	-	0	0	0.00	-
アップ500小企業追認保証	0	0	0.00	-	0	0	0.00	-	2	4,010	0.00	97.57	0	0	0.00	-	0	0	0.00	-
特定社債保証	0	0	0.00	0.00	1	24,000	0.26	30.00	29	1,280,000	0.57	76.81	0	0	0.00	-	0	0	0.00	-
ごうぎんビジネスquickローン	0	0	0.00	-	0	0	0.00	-	1	6,666	0.00	97.20	0	0	0.00	-	0	0	0.00	-
企業フォローアップ(企業再生)保証	0	0	0.00	-	0	0	0.00	-	2	123,421	0.06	99.80	0	0	0.00	-	0	0	0.00	-
下請振興関連保証	0	0	0.00	-	0	0	0.00	-	0	0	0.00	-	0	0	0.00	-	0	0	0.00	-
当座貸越(貸付専用型)根保証	0	0	0.00	-	0	0	0.00	0.00	17	368,432	0.17	87.94	1	8,692	4.22	-	1	8,692	1.29	-
事業者カードローン当座貸越根保証	9	34,000	1.67	53.97	48	236,000	2.53	58.16	264	1,217,999	0.55	84.39	0	0	0.00	-	2	10,513	1.55	166.04
アドバンス3000保証制度	6	73,000	3.58	-	19	180,300	1.93	493.97	18	188,837	0.08	159.55	0	0	0.00	-	0	0	0.00	-
サポートプラン保証制度(ゆとり)	0	0	0.00	-	0	0	0.00	-	9	226,172	0.10	90.21	0	0	0.00	-	1	19,088	2.82	117.53
日本海信金ビジネスローンインパクト	0	0	0.00	-	0	0	0.00	-	1	9,499	0.00	100.00	0	0	0.00	-	0	0	0.00	-
無担保・無保証人当座貸越根保証プレミア	25	516,000	25.28	104.45	123	2,578,000	27.65	92.58	548	10,562,700	4.74	93.10	0	0	0.00	-	0	0	0.00	-
無担保当座貸越根保証リード5000	31	537,000	26.31	69.92	163	1,970,500	21.14	71.94	727	9,745,295	4.37	95.54	0	0	0.00	-	3	31,477	4.66	789.44
ごうぎんニュービッグローン	0	0	0.00	-	0	0	0.00	-	0	0	0.00	-	0	0	0.00	-	0	0	0.00	-
流動資産担保融資保証	0	0	0.00	0.00	7	264,800	2.84	92.33	17	546,122	0.25	83.01	0	0	0.00	-	0	0	0.00	-
事業再生円滑化関連保証	0	0	0.00	-	0	0	0.00	-	0	0	0.00	-	0	0	0.00	-	0	0	0.00	-
事業再生保証	0	0	0.00	-	0	0	0.00	-	0	0	0.00	-	0	0	0.00	-	0	0	0.00	-
特定信用状関連保証	0	0	0.00	-	0	0	0.00	-	0	0	0.00	-	0	0	0.00	-	0	0	0.00	-
小口零細企業保証制度	0	0	0.00	-	0	0	0.00	-	0	0	0.00	-	0	0	0.00	-	0	0	0.00	-
サポートプラン保証制度Ⅱ(ゆとりⅡ)	0	0	0.00	-	0	0	0.00	-	2	94,488	0.04	72.12	0	0	0.00	-	0	0	0.00	-
農商工等連携事業関連保証	0	0	0.00	-	0	0	0.00	-	0	0	0.00	-	0	0	0.00	-	0	0	0.00	-
一括支払契約保証	0	0	0.00	-	0	0	0.00	-	0	0	0.00	-	0	0	0.00	-	0	0	0.00	-
経営承継関連保証	0	0	0.00	-	0	0	0.00	-	0	0	0.00	-	0	0	0.00	-	0	0	0.00	-
景気対応緊急保証制度	0	0	0.00	-	0	0	0.00	-	9	217,069	0.10	67.33	0	0	0.00	-	0	0	0.00	-
予約保証制度	0	0	0.00	-	0	0	0.00	-	1	2,523	0.00	99.06	0	0	0.00	-	0	0	0.00	-
小口保証制度かなえ 証貸・手貸	16	48,910	2.40	121.06	74	226,030	2.42	218.72	472	802,522	0.36	94.23	0	0	0.00	0.00	4	5,986	0.89	38.52
経営力強化保証	0	0	0.00	-	0	0	0.00	-	1	6,000	0.00	56.39	0	0	0.00	-	0	0	0.00	-
事業再生計画実施関連保証	0	0	0.00	-	0	0	0.00	-	26	908,475	0.41	93.55	0	0	0.00	-	0	0	0.00	-
金融機関提携創業者支援保証「縁」	0	0	0.00	-	0	0	0.00	-	54	82,916	0.04	69.47	0	0	0.00	-	1	413	0.06	-
商工組合中央金庫提携保証「翔」	0	0	0.00	-	0	0	0.00	-	10	284,086	0.13	90.78	0	0	0.00	-	0	0	0.00	-
ごうぎん地域経済活性化支援ファンド	0	0	0.00	-	0	0	0.00	0.00	15	250,940	0.11	87.63	0	0	0.00	-	0	0	0.00	-
条件変更改善型借換保証	0	0	0.00	-	0	0	0.00	-	0	0	0.00	-	0	0	0.00	-	0	0	0.00	-
小口零細企業保証(グロース)	19	35,530	1.74	57.05	98	289,710	3.11	100.55	810	1,728,223	0.78	97.48	1	750	0.36	436.86	8	30,018	4.44	175.41
小規模事業者支援保証制度「フォーカス」	0	0	0.00	-	0	0	0.00	-	1	14,308	0.01	96.21	0	0	0.00	-	0	0	0.00	-
金融機関提携創業者支援保証「縁Ⅱ」	0	0	0.00	-	0	0	0.00	-	70	201,466	0.09	76.71	0	0	0.00	-	0	0	0.00	0.00
金融機関提携事業支援保証「フォーカスⅡ」	0	0	0.00	-	0	0	0.00	-	37	1,132,317	0.51	86.00	0	0	0.00	-	2	9,556	1.41	-
特定経営承継関連保証	0	0	0.00	-	0	0	0.00	-	0	0	0.00	-	0	0	0.00	-	0	0	0.00	-
事業承継サポート保証	0	0	0.00	-	0	0	0.00	-	0	0	0.00	-	0	0	0.00	-	0	0	0.00	-
自主廃業支援保証	0	0	0.00	-	0	0	0.00	-	0	0	0.00	-	0	0	0.00	-	0	0	0.00	-
財務要件型無保証人保証「あんしん」	0	0	0.00	-	0	0	0.00	-	0	0	0.00	-	0	0	0.00	-	0	0	0.00	-
危機関連保証	0	0	0.00	-	0	0	0.00	-	0	0	0.00	-	0	0	0.00	-	0	0	0.00	-
カードローン当座貸越保証「ほっと300」	7	13,500	0.66	19.88	72	127,200	1.36	28.33	532	969,958	0.44	94.20	1	721	0.35	72.81	6	10,109	1.50	119.82
金融機関提携事業支援保証「フォーカスⅢ」	0	0	0.00	-	0	0	0.00	-	53	949,273	0.43	90.38	0	0	0.00	-	1	1,004	0.15	-
伴走支援型特別保証	1	20,500	1.00	26.85	8	143,100	1.53	32.17	85	844,518	0.38	207.72	0	0	0.00	-	0	0	0.00	-
事業再生計画実施関連保証(感染症対応型)	2	150,000	7.35	168.54	2	150,000	1.61	126.05	3	181,187	0.08	153.03	0	0	0.00	-	0	0	0.00	-
小口保証制度かなえ 当座貸越	49	85,500	4.19	-	248	494,000	5.30	-	403	809,250	0.36	-	0	0	0.00	-	0	0	0.00	-
協会制度計	169	1,579,360	77.39	87.56	899	7,362,540	78.97	91.37	4,499	39,331,466	17.65	95.98	3	10,164	4.94	77.97	29	126,857	18.76	139.69
一般(小規模企業育成)	0	0	0.00	0.00	2	19,200	0.21	87.27	16	95,260	0.04	108.21	0	0	0.00	-	0	0	0.00	-
一般(設備資金)	0	0	0.00	-	0	0	0.00	-	7	19,643	0.01	34.43	0	0	0.00	-	1	241	0.04	-

制度	当月承諾				当期承諾				債務残高				当月代弁				当期待弁			
	件数	金額	構成比	前年比	件数	金額	構成比	前年比	件数	金額	構成比	前年比	件数	金額	構成比	前年比	件数	金額	構成比	前年比
一般(運転資金)	0	0	0.00	-	0	0	0.00	-	8	97,383	0.04	53.02	0	0	0.00	-	0	0	0.00	0.00
ソフト産業等立地促進資金融資	0	0	0.00	-	0	0	0.00	-	2	9,505	0.00	66.17	0	0	0.00	-	0	0	0.00	-
特別(構造転換支援資金)	0	0	0.00	-	0	0	0.00	-	3	133,128	0.06	50.17	0	0	0.00	-	0	0	0.00	-
特別(創業者支援資金)	10	36,900	1.81	52.49	67	301,900	3.24	67.22	458	2,189,525	0.98	119.94	1	27,112	13.17	2870.19	7	62,110	9.19	210.11
環境資金	0	0	0.00	-	0	0	0.00	-	1	8,350	0.00	88.55	0	0	0.00	-	0	0	0.00	-
緊急(セーフティネット資金)	0	0	0.00	-	0	0	0.00	-	1	188	0.00	54.11	0	0	0.00	-	0	0	0.00	-
特別(長期経営安定緊急資金)	0	0	0.00	-	0	0	0.00	-	3	29,087	0.01	25.23	0	0	0.00	-	0	0	0.00	0.00
特別(再生支援資金)	0	0	0.00	-	0	0	0.00	-	0	0	0.00	-	0	0	0.00	-	0	0	0.00	-
特別(買物の場整備支援資金)	0	0	0.00	-	0	0	0.00	-	1	10,094	0.00	68.38	0	0	0.00	-	0	0	0.00	-
一般(小規模企業特別資金)	1	10,000	0.49	-	3	23,000	0.25	109.00	29	93,494	0.04	107.94	0	0	0.00	-	0	0	0.00	-
緊急(資金繰り円滑化支援緊急資金)	0	0	0.00	-	0	0	0.00	-	28	493,646	0.22	59.72	1	32,762	15.92	-	5	73,471	10.87	160.25
特別(おもてなし処整備支援資金)	0	0	0.00	-	0	0	0.00	-	2	88,391	0.04	98.71	0	0	0.00	-	0	0	0.00	-
特別(収益体質強化資金)	0	0	0.00	-	0	0	0.00	-	15	220,541	0.10	69.17	0	0	0.00	-	0	0	0.00	-
緊急(資金繰り安定化対応資金)	0	0	0.00	-	0	0	0.00	-	138	891,297	0.40	67.91	1	1,619	0.79	24.49	2	11,249	1.66	62.13
経済変動(東日本大震災緊急対策資金)	0	0	0.00	-	0	0	0.00	-	1	64,334	0.03	85.22	0	0	0.00	-	0	0	0.00	-
特別(経営改善長期借換資金)	3	101,000	4.95	58.72	10	340,400	3.65	89.02	422	11,786,081	5.29	91.06	1	28,133	13.67	45.31	2	66,745	9.87	32.98
特別(経営力強化支援資金)	0	0	0.00	-	0	0	0.00	-	34	1,150,272	0.52	77.91	0	0	0.00	-	0	0	0.00	-
特別(経営安定化対策資金)	0	0	0.00	-	0	0	0.00	-	457	4,909,750	2.20	73.74	0	0	0.00	0.00	4	24,716	3.66	33.65
特別(経営改善サポート資金)	0	0	0.00	-	0	0	0.00	-	6	282,916	0.13	91.37	0	0	0.00	-	0	0	0.00	-
一般(一般資金)	11	124,900	6.12	123.91	40	512,400	5.50	128.10	174	1,821,424	0.82	181.86	0	0	0.00	-	0	0	0.00	-
特別(新事業展開強化資金)	2	35,000	1.71	-	3	57,400	0.62	-	6	103,603	0.05	196.95	0	0	0.00	-	0	0	0.00	-
まち・ひと・しごと創生資金	0	0	0.00	-	0	0	0.00	-	0	0	0.00	-	0	0	0.00	-	0	0	0.00	-
緊急(平成30年地震災害対策特別資金)	0	0	0.00	-	0	0	0.00	-	6	59,073	0.03	87.65	0	0	0.00	-	0	0	0.00	-
緊急(平成30年豪雨災害対策特別資金)	0	0	0.00	-	0	0	0.00	-	14	202,714	0.09	59.81	0	0	0.00	-	0	0	0.00	-
経済変動(令和2年新型コロナ対策資金)	0	0	0.00	-	0	0	0.00	-	12	97,691	0.04	89.61	0	0	0.00	-	0	0	0.00	-
経済変動(新型コロナ感染症対応資金)国	0	0	0.00	-	0	0	0.00	0.00	7,714	107,650,933	48.32	94.16	4	86,039	41.80	258.64	27	256,084	37.88	162.73
経済変動(新型コロナ感染症対応資金)県	0	0	0.00	-	0	0	0.00	0.00	1,241	47,966,521	21.53	95.65	1	20,000	9.72	-	3	54,632	8.08	-
緊急(令和2年7月豪雨災害対策特別資金)	0	0	0.00	-	0	0	0.00	-	1	30,000	0.01	100.00	0	0	0.00	-	0	0	0.00	-
緊急(セーフティネット資金・コロナ対応)	16	153,700	7.53	69.23	82	706,300	7.58	79.72	352	2,496,351	1.12	327.32	0	0	0.00	-	0	0	0.00	-
特別(経営改善サポート資金・感染症対応)	0	0	0.00	0.00	0	0	0.00	0.00	11	411,654	0.18	145.10	0	0	0.00	-	0	0	0.00	-
緊急(令和3年7月豪雨災害対策特別資金)	0	0	0.00	-	0	0	0.00	0.00	11	66,131	0.03	2241.71	0	0	0.00	-	0	0	0.00	-
県制度計	43	461,500	22.61	66.78	207	1,960,600	21.03	53.37	11,174	183,478,979	82.35	94.66	9	195,666	95.06	130.47	51	549,247	81.24	100.85
市町村制度計	0	0	0.00	-	0	0	0.00	-	0	0	0.00	-	0	0	0.00	-	0	0	0.00	-
合計	212	2,040,860	100.00	81.80	1,106	9,323,140	100.00	79.47	15,673	222,810,446	100.00	94.89	12	205,830	100.00	126.27	80	676,104	100.00	106.40

地区別保証状況 (令和04年09月)

(単位：千円・%)

地区	当月承諾				当期承諾				債務残高				当年代弁				当年代弁			
	件数	金額	構成比	前年比	件数	金額	構成比	前年比	件数	金額	構成比	前年比	件数	金額	構成比	前年比	件数	金額	構成比	前年比
松江市	70	673,480	33.00	105.02	348	2,906,810	31.18	96.29	4,935	71,367,577	32.03	96.59	5	29,111	14.14	20.14	36	216,699	32.05	73.86
浜田市	20	177,700	8.71	85.76	112	821,420	8.81	73.61	1,330	18,623,754	8.36	93.98	0	0	0.00	-	7	13,705	2.03	173.17
出雲市	41	398,300	19.52	65.72	245	1,903,190	20.41	66.17	3,598	56,855,415	25.52	93.56	0	0	0.00	0.00	21	190,687	28.20	137.88
益田市	19	104,520	5.12	52.79	100	962,880	10.33	85.02	1,415	17,197,637	7.72	93.45	0	0	0.00	-	2	3,643	0.54	22.79
大田市	9	321,820	15.77	122.67	41	759,720	8.15	99.43	638	9,518,346	4.27	94.54	0	0	0.00	-	3	59,128	8.75	45.06
安来市	18	104,200	5.11	221.70	67	402,800	4.32	162.81	826	10,801,255	4.85	97.82	0	0	0.00	-	0	0	0.00	0.00
江津市	6	76,000	3.72	68.10	29	241,900	2.59	55.98	552	7,403,804	3.32	93.82	0	0	0.00	-	2	4,845	0.72	-
雲南市	6	10,840	0.53	60.90	53	331,470	3.56	64.98	712	7,899,470	3.55	92.99	5	119,588	58.10	-	6	126,287	18.68	-
市計	189	1,866,860	91.47	89.27	995	8,330,190	89.35	82.50	14,006	199,667,259	89.61	94.91	10	148,699	72.24	91.23	77	614,995	90.96	98.27
奥出雲町	3	6,000	0.29	3.29	15	69,000	0.74	21.38	238	2,908,385	1.31	95.85	0	0	0.00	-	0	0	0.00	-
仁多郡計	3	6,000	0.29	3.29	15	69,000	0.74	21.38	238	2,908,385	1.31	95.85	0	0	0.00	-	0	0	0.00	-
飯南町	0	0	0.00	0.00	5	22,000	0.24	12.83	77	1,047,110	0.47	92.92	0	0	0.00	-	0	0	0.00	-
飯石郡計	0	0	0.00	0.00	5	22,000	0.24	12.83	77	1,047,110	0.47	92.92	0	0	0.00	-	0	0	0.00	-
川本町	0	0	0.00	0.00	2	101,000	1.08	459.09	62	804,415	0.36	102.59	0	0	0.00	-	0	0	0.00	-
美郷町	0	0	0.00	-	3	18,000	0.19	38.38	65	781,417	0.35	102.81	0	0	0.00	-	0	0	0.00	-
邑南町	5	59,500	2.92	540.91	16	211,500	2.27	259.19	188	2,145,760	0.96	92.54	0	0	0.00	-	0	0	0.00	-
邑智郡計	5	59,500	2.92	283.33	21	330,500	3.54	219.60	315	3,731,591	1.67	96.60	0	0	0.00	-	0	0	0.00	-
津和野町	3	34,000	1.67	40.48	7	52,000	0.56	32.75	218	2,676,238	1.20	93.46	0	0	0.00	-	0	0	0.00	-
吉賀町	2	5,000	0.24	16.67	15	112,500	1.21	55.69	143	1,863,162	0.84	96.55	0	0	0.00	-	1	3,979	0.59	-
鹿足郡計	5	39,000	1.91	34.21	22	164,500	1.76	45.60	361	4,539,400	2.04	94.70	0	0	0.00	-	1	3,979	0.59	-
海士町	1	10,000	0.49	-	2	14,000	0.15	14.00	35	533,658	0.24	95.48	0	0	0.00	-	0	0	0.00	-
西ノ島町	0	0	0.00	-	3	34,000	0.36	69.39	40	608,724	0.27	72.35	0	0	0.00	-	0	0	0.00	-
知夫村	2	35,000	1.71	-	5	42,500	0.46	121.43	23	221,547	0.10	136.93	0	0	0.00	-	0	0	0.00	-
隠岐の島町	5	22,500	1.10	40.98	25	158,150	1.70	60.35	404	5,458,114	2.45	96.98	0	0	0.00	-	0	0	0.00	-
隠岐郡計	8	67,500	3.31	122.95	35	248,650	2.67	55.74	502	6,822,043	3.06	94.88	0	0	0.00	-	0	0	0.00	-
郡計	21	172,000	8.43	44.49	98	834,650	8.95	57.50	1,493	19,048,530	8.55	95.21	0	0	0.00	-	1	3,979	0.59	-
県外	2	2,000	0.10	11.76	13	158,300	1.70	86.50	174	4,094,657	1.84	92.59	2	57,131	27.76	-	2	57,131	8.45	594.11
合計	212	2,040,860	100.00	81.80	1,106	9,323,140	100.00	79.47	15,673	222,810,446	100.00	94.89	12	205,830	100.00	126.27	80	676,104	100.00	106.40

金融機関別保証状況 (令和04年09月)

(単位：千円・%)

金融機関	当月承諾				当期承諾				債務残高				当月代弁				当期代弁			
	件数	金額	構成比	前年比	件数	金額	構成比	前年比	件数	金額	構成比	前年比	件数	金額	構成比	前年比	件数	金額	構成比	前年比
みずほ銀行	0	0	0.00	-	0	0	0.00	-	8	344,125	0.15	85.49	0	0	0.00	-	0	0	0.00	-
三菱UFJ銀行	0	0	0.00	-	0	0	0.00	-	0	0	0.00	0.00	0	0	0.00	-	0	0	0.00	-
りそな銀行	0	0	0.00	0.00	0	0	0.00	0.00	1	50,000	0.02	100.00	0	0	0.00	-	0	0	0.00	-
都市銀行計	0	0	0.00	0.00	0	0	0.00	0.00	9	394,125	0.18	86.56	0	0	0.00	-	0	0	0.00	-
鳥取銀行	4	29,000	1.42	23.67	31	361,490	3.88	69.89	400	6,541,961	2.94	96.57	1	750	0.36	-	3	6,708	0.99	-
山陰合同銀行	78	823,050	40.33	108.18	431	4,506,750	48.34	83.23	6,421	110,447,323	49.57	94.55	7	145,959	70.91	522.39	43	418,062	61.83	150.57
中国銀行	0	0	0.00	-	0	0	0.00	-	3	52,500	0.02	216.05	0	0	0.00	-	0	0	0.00	-
広島銀行	0	0	0.00	-	0	0	0.00	0.00	43	1,184,626	0.53	92.44	0	0	0.00	-	0	0	0.00	-
山口銀行	1	5,000	0.24	10.00	11	191,100	2.05	120.95	104	1,924,166	0.86	92.19	0	0	0.00	-	0	0	0.00	-
地方銀行計	83	857,050	41.99	91.83	473	5,059,340	54.27	82.67	6,971	120,150,575	53.93	94.62	8	146,709	71.28	525.07	46	424,770	62.83	152.99
商工組合中央金庫	4	101,920	4.99	127.40	8	156,880	1.68	99.29	123	2,213,192	0.99	86.98	0	0	0.00	-	0	0	0.00	0.00
政府系金融機関計	4	101,920	4.99	127.40	8	156,880	1.68	99.29	123	2,213,192	0.99	86.98	0	0	0.00	-	0	0	0.00	0.00
島根銀行	41	382,500	18.74	214.89	163	954,950	10.24	123.18	2,194	24,780,105	11.12	96.36	1	24,018	11.67	2066.93	10	60,684	8.98	378.25
第二地方銀行計	41	382,500	18.74	214.89	163	954,950	10.24	123.18	2,194	24,780,105	11.12	96.36	1	24,018	11.67	2066.93	10	60,684	8.98	378.25
米子信用金庫	10	66,900	3.28	39.73	56	332,300	3.56	71.27	816	9,946,724	4.46	95.98	0	0	0.00	-	0	0	0.00	0.00
しまね信用金庫	23	108,840	5.33	62.31	120	598,250	6.42	63.57	1,251	12,319,065	5.53	98.23	3	35,102	17.05	490.97	10	69,645	10.30	541.20
日本海信用金庫	15	179,000	8.77	104.68	108	874,170	9.38	98.85	1,284	14,654,094	6.58	95.19	0	0	0.00	-	4	4,350	0.64	54.97
島根中央信用金庫	24	279,500	13.70	48.37	116	943,700	10.12	60.85	2,005	28,286,537	12.70	93.98	0	0	0.00	0.00	7	109,033	16.13	41.77
西中国信用金庫	8	45,750	2.24	41.78	28	226,250	2.43	49.89	415	4,938,780	2.22	95.30	0	0	0.00	-	1	3,979	0.59	-
信用金庫計	80	679,990	33.32	56.60	428	2,974,670	31.91	69.24	5,771	70,145,200	31.48	95.33	3	35,102	17.05	26.22	22	187,007	27.66	61.79
島根益田信用組合	2	5,000	0.24	9.58	28	142,600	1.53	50.96	563	4,694,375	2.11	91.69	0	0	0.00	-	2	3,643	0.54	27.53
信用組合計	2	5,000	0.24	9.58	28	142,600	1.53	50.96	563	4,694,375	2.11	91.69	0	0	0.00	-	2	3,643	0.54	27.53
島根県農業協同組合	2	14,400	0.71	-	6	34,700	0.37	66.10	42	432,873	0.19	106.48	0	0	0.00	-	0	0	0.00	-
農業協同組合計	2	14,400	0.71	-	6	34,700	0.37	66.10	42	432,873	0.19	106.48	0	0	0.00	-	0	0	0.00	-
合計	212	2,040,860	100.00	81.80	1,106	9,323,140	100.00	79.47	15,673	222,810,446	100.00	94.89	12	205,830	100.00	126.27	80	676,104	100.00	106.40

業種別保証状況 (令和04年09月)

(単位：千円・%)

業種	当月承諾				当期承諾				債務残高				当月代弁				当期待弁			
	件数	金額	構成比	前年比	件数	金額	構成比	前年比	件数	金額	構成比	前年比	件数	金額	構成比	前年比	件数	金額	構成比	前年比
製造業	17	355,000	17.39	68.33	116	1,511,500	16.21	90.28	2,057	38,150,907	17.12	93.71	4	78,884	38.32	8350.96	10	147,775	21.86	391.54
食料品工業	5	65,000	3.18	66.67	26	343,400	3.68	43.75	502	10,094,109	4.53	95.25	2	50,000	24.29	-	2	50,000	7.40	-
繊維品工業	1	15,000	0.73	90.91	9	105,000	1.13	200.00	107	1,469,557	0.66	72.64	0	0	0.00	-	1	8,082	1.20	-
木材・木製品工業	1	10,000	0.49	50.00	8	131,200	1.41	302.30	116	2,295,326	1.03	95.74	0	0	0.00	0.00	2	50,852	7.52	5383.43
家具・建具工業	0	0	0.00	0.00	11	35,200	0.38	69.70	100	889,306	0.40	97.73	0	0	0.00	-	0	0	0.00	-
紙工業	0	0	0.00	-	1	2,000	0.02	3.92	22	202,212	0.09	80.32	0	0	0.00	-	0	0	0.00	-
製版・製本業	0	0	0.00	-	0	0	0.00	-	3	25,000	0.01	100.00	0	0	0.00	-	0	0	0.00	-
化学工業	0	0	0.00	-	0	0	0.00	0.00	8	225,457	0.10	99.91	0	0	0.00	-	0	0	0.00	-
石油・石炭製品工業	0	0	0.00	-	1	50,000	0.54	-	7	288,833	0.13	99.17	0	0	0.00	-	0	0	0.00	-
ゴム・プラスチック工業	0	0	0.00	-	3	73,600	0.79	736.00	27	691,075	0.31	84.81	1	28,133	13.67	-	1	28,133	4.16	-
ゴム製品製造業	0	0	0.00	-	0	0	0.00	-	7	334,604	0.15	84.27	0	0	0.00	-	0	0	0.00	-
皮革工業	0	0	0.00	-	0	0	0.00	-	2	4,373	0.00	91.70	0	0	0.00	-	0	0	0.00	-
窯業	0	0	0.00	-	5	150,000	1.61	576.92	102	3,055,807	1.37	95.44	0	0	0.00	-	1	4,522	0.67	14.62
機械工業	0	0	0.00	0.00	5	42,000	0.45	31.58	226	5,674,632	2.55	94.72	0	0	0.00	-	0	0	0.00	-
電気機器工業	2	150,000	7.35	394.74	4	154,000	1.65	385.00	74	1,671,165	0.75	84.47	0	0	0.00	-	0	0	0.00	-
車両工業	0	0	0.00	0.00	1	80,000	0.86	533.33	45	1,307,960	0.59	99.47	0	0	0.00	-	0	0	0.00	-
船舶工業	1	5,000	0.24	-	2	10,000	0.11	-	24	619,056	0.28	98.87	0	0	0.00	-	0	0	0.00	-
金属工業	3	82,000	4.02	37.79	6	92,000	0.99	36.56	155	3,567,205	1.60	95.43	0	0	0.00	-	0	0	0.00	-
ソフトウェア業	2	6,000	0.29	40.00	4	10,000	0.11	47.62	76	1,523,780	0.68	95.16	1	750	0.36	-	1	750	0.11	12.80
情報処理サービス業	0	0	0.00	-	0	0	0.00	-	4	106,729	0.05	98.33	0	0	0.00	-	0	0	0.00	-
農林漁業	0	0	0.00	0.00	0	0	0.00	0.00	17	101,477	0.05	105.99	0	0	0.00	-	0	0	0.00	-
その他の工業	2	22,000	1.08	70.97	30	233,100	2.50	132.67	433	4,003,245	1.80	97.22	0	0	0.00	-	2	5,435	0.80	-
鉱業	0	0	0.00	-	2	15,300	0.16	133.04	12	292,890	0.13	103.65	0	0	0.00	-	0	0	0.00	-
土石採取業	2	60,000	2.94	300.00	4	110,000	1.18	137.50	34	938,818	0.42	100.41	0	0	0.00	-	0	0	0.00	-
木材採出業	0	0	0.00	0.00	3	9,000	0.10	90.00	43	503,320	0.23	100.41	0	0	0.00	-	0	0	0.00	-
建設業	59	500,170	24.51	66.58	318	2,816,550	30.21	91.65	3,665	52,919,607	23.75	93.17	1	721	0.35	0.66	23	229,191	33.90	91.07
卸売業	8	64,000	3.14	32.37	53	540,550	5.80	43.45	1,265	25,092,777	11.26	93.94	0	0	0.00	0.00	2	19,509	2.89	29.32
小売業(飲食店を除く)	41	467,100	22.89	108.28	202	1,583,210	16.98	72.65	2,702	35,235,422	15.81	95.02	3	43,074	20.93	154.16	12	72,013	10.65	155.95
飲食店	15	84,500	4.14	71.01	101	431,580	4.63	90.47	1,777	14,732,298	6.61	98.07	1	2,002	0.97	17.91	21	65,737	9.72	41.22
不動産業	7	93,140	4.56	240.05	30	313,630	3.36	63.98	402	6,295,640	2.83	98.10	0	0	0.00	-	0	0	0.00	-
運送業	8	85,000	4.16	101.19	31	292,200	3.13	69.00	534	9,055,590	4.06	96.40	0	0	0.00	-	0	0	0.00	-
貨物運送取扱業	0	0	0.00	-	0	0	0.00	-	0	0	0.00	-	0	0	0.00	-	0	0	0.00	-
倉庫業	0	0	0.00	-	0	0	0.00	-	0	0	0.00	-	0	0	0.00	-	0	0	0.00	-
物品預り・駐車場業	0	0	0.00	-	0	0	0.00	-	9	210,996	0.09	110.05	0	0	0.00	-	0	0	0.00	-
電気・ガス・熱供給・水道業	0	0	0.00	-	0	0	0.00	-	30	604,233	0.27	88.08	0	0	0.00	-	0	0	0.00	-
印刷業	1	3,000	0.15	40.00	4	27,000	0.29	85.17	90	1,660,337	0.75	94.31	0	0	0.00	-	0	0	0.00	-
出版業	0	0	0.00	-	0	0	0.00	-	3	147,048	0.07	93.83	0	0	0.00	-	0	0	0.00	-
旅行業	0	0	0.00	-	1	10,000	0.11	500.00	19	424,209	0.19	101.92	0	0	0.00	-	0	0	0.00	-
サービス業	51	320,950	15.73	98.81	232	1,634,620	17.53	83.65	2,949	35,825,105	16.08	96.90	3	81,149	39.43	1307.79	12	141,879	20.98	192.16
物品賃貸業	2	4,720	0.23	67.43	3	7,710	0.08	10.86	54	678,220	0.30	92.75	2	57,131	27.76	-	2	57,131	8.45	-
宿泊業	1	22,000	1.08	366.67	11	80,200	0.86	19.05	272	6,037,891	2.71	94.83	0	0	0.00	-	2	3,643	0.54	-
洗濯・理美容・浴場業	4	69,500	3.41	479.31	58	248,300	2.66	197.69	714	4,493,681	2.02	96.00	0	0	0.00	-	2	21,667	3.20	-
その他の生活関連サービス業	1	1,000	0.05	1.89	4	7,000	0.08	9.75	105	1,785,513	0.80	96.96	0	0	0.00	-	1	4,505	0.67	-
映画・娯楽業	4	45,500	2.23	-	7	49,500	0.53	660.00	134	2,692,572	1.21	99.89	0	0	0.00	-	0	0	0.00	-
広告業	3	14,500	0.71	145.00	6	29,500	0.32	163.89	66	871,382	0.39	99.05	0	0	0.00	-	0	0	0.00	-
放送業	0	0	0.00	-	0	0	0.00	-	3	155,750	0.07	97.19	0	0	0.00	-	0	0	0.00	-
情報通信サービス業	2	6,000	0.29	-	4	8,500	0.09	44.74	53	798,831	0.36	98.29	0	0	0.00	-	0	0	0.00	-
運輸サービス業	2	8,400	0.41	840.00	4	22,100	0.24	2210.00	14	158,528	0.07	110.53	0	0	0.00	-	0	0	0.00	-
職業紹介・労働者派遣業	0	0	0.00	-	0	0	0.00	-	8	207,418	0.09	96.08	0	0	0.00	-	0	0	0.00	-
その他の事業サービス業	3	9,250	0.45	108.82	20	102,280	1.10	152.88	180	1,671,624	0.75	92.21	0	0	0.00	-	1	4,539	0.67	-
専門サービス業	7	17,500	0.86	3500.00	20	82,500	0.88	197.37	157	976,429	0.44	100.04	0	0	0.00	-	0	0	0.00	-
技術サービス業	7	47,180	2.31	1348.00	21	116,130	1.25	88.04	287	3,150,545	1.41	94.65	0	0	0.00	-	2	10,860	1.61	-
医療・福祉業	12	70,900	3.47	38.32	57	810,400	8.69	105.60	600	9,233,122	4.14	99.63	0	0	0.00	-	1	15,516	2.29	22.94
廃棄物処理業	0	0	0.00	0.00	1	15,000	0.16	11.24	66	1,157,251	0.52	96.04	0	0	0.00	0.00	0	0	0.00	0.00
教育・学習支援業	1	500	0.02	62.50	8	31,100	0.33	197.08	124	1,092,251	0.49	93.60	1	24,018	11.67	-	1	24,018	3.55	-
その他のサービス業	2	4,000	0.20	-	8	24,400	0.26	39.35	112	664,100	0.30	96.91	0	0	0.00	-	0	0	0.00	-
保険媒介代理業	0	0	0.00	-	2	10,000	0.11	60.61	57	474,393	0.21	96.11	0	0	0.00	-	0	0	0.00	-
郵便業	0	0	0.00	-	0	0	0.00	-	1	2,475	0.00	89.19	0	0	0.00	-	0	0	0.00	-
通信業	0	0	0.00	-	1	5,000	0.05	16.67	2	35,000	0.02	116.67	0	0	0.00	-	0	0	0.00	-
インターネット付随サービス業	3	8,000	0.39	-	6	13,000	0.14	37.68	22	209,381	0.09	87.04	0	0	0.00	-	0	0	0.00	-

本支店別保証状況 (令和04年09月)

(単位：千円・%)

本支店	当月承諾				当期承諾				債務残高				当年代弁				当年代弁			
	件数	金額	構成比	前年比	件数	金額	構成比	前年比	件数	金額	構成比	前年比	件数	金額	構成比	前年比	件数	金額	構成比	前年比
本店	107	864,020	42.34	88.65	531	4,076,530	43.72	83.80	7,404	103,599,225	46.50	96.22	10	148,699	72.24	102.89	42	342,987	50.73	100.28
出雲支店	50	720,120	35.29	82.92	286	2,662,910	28.56	73.15	4,258	66,945,204	30.05	93.63	2	57,131	27.76	309.06	26	306,946	45.40	128.65
浜田支店	31	313,200	15.35	92.17	164	1,406,320	15.08	82.80	2,213	30,091,578	13.51	93.94	0	0	0.00	-	9	18,550	2.74	47.75
益田支店	24	143,520	7.03	46.00	125	1,177,380	12.63	77.04	1,798	22,174,439	9.95	93.93	0	0	0.00	-	3	7,622	1.13	47.68
合計	212	2,040,860	100.00	81.80	1,106	9,323,140	100.00	79.47	15,673	222,810,446	100.00	94.89	12	205,830	100.00	126.27	80	676,104	100.00	106.40

承諾額別保証状況 (令和04年09月)

(単位：千円・%)

承諾額	当月承諾				当期承諾			
	件数	金額	構成比	前年比	件数	金額	構成比	前年比
100万円以下	50	41,280	2.02	80.63	195	166,230	1.78	97.47
200万円以下	28	52,850	2.59	98.09	165	298,760	3.20	93.27
300万円以下	36	104,760	5.13	139.49	226	656,850	7.05	127.84
400万円以下	9	34,300	1.68	89.79	44	167,020	1.79	88.94
500万円以下	22	108,570	5.32	58.12	131	650,970	6.98	79.89
1,000万円以下	26	231,400	11.34	62.80	160	1,398,590	15.00	74.25
1,500万円以下	6	83,500	4.09	88.83	28	396,900	4.26	63.88
2,000万円以下	11	220,000	10.78	65.97	56	1,090,800	11.70	84.79
3,000万円以下	8	203,500	9.97	59.26	47	1,272,220	13.65	68.96
5,000万円以下	10	415,500	20.36	59.24	36	1,564,600	16.78	61.40
6,000万円以下	2	115,200	5.64	-	3	175,200	1.88	27.16
7,000万円以下	1	70,000	3.43	-	5	345,000	3.70	-
8,000万円以下	2	160,000	7.84	100.00	6	480,000	5.15	120.00
1億円以下	0	0	0.00	0.00	1	100,000	1.07	57.14
1億2,000万円以下	0	0	0.00	-	0	0	0.00	0.00
1億5,000万円以下	0	0	0.00	-	0	0	0.00	-
2億円以下	1	200,000	9.80	-	3	560,000	6.01	280.00
2億円超	0	0	0.00	-	0	0	0.00	-
合計	212	2,040,860	100.00	81.80	1,106	9,323,140	100.00	79.47

保証期間別保証状況 (令和04年09月)

(単位：千円・%)

保証期間	当月承諾				当期承諾			
	件数	金額	構成比	前年比	件数	金額	構成比	前年比
3ヵ月以内	2	8,000	0.39	-	10	42,400	0.45	115.41
6ヶ月以内	5	37,000	1.81	-	11	76,700	0.82	54.69
1ヵ年以内	7	140,000	6.86	96.95	39	675,160	7.24	140.25
2ヵ年以内	122	1,106,180	54.20	85.39	655	5,255,710	56.37	83.61
3ヵ年以内	5	4,100	0.20	76.21	16	18,110	0.19	28.28
4ヵ年以内	3	4,500	0.22	450.00	11	20,290	0.22	135.90
5ヵ年以内	14	33,870	1.66	26.56	90	320,740	3.44	82.62
7ヵ年以内	29	158,160	7.75	101.19	150	749,760	8.04	102.23
10ヵ年以内	11	161,750	7.93	55.12	68	873,070	9.36	37.69
10ヵ年超	14	387,300	18.98	82.14	56	1,291,200	13.85	101.64
合計	212	2,040,860	100.00	81.80	1,106	9,323,140	100.00	79.47

資金使途別保証状況 (令和04年09月)

(単位：千円・%)

資金使途	当月承諾				当期承諾			
	件数	金額	構成比	前年比	件数	金額	構成比	前年比
運転	65	578,280	28.34	64.79	288	2,252,850	24.16	56.35
設備	10	157,230	7.70	298.92	58	612,000	6.56	122.63
運転・設備	137	1,305,350	63.96	84.23	760	6,458,290	69.27	89.27
合計	212	2,040,860	100.00	81.80	1,106	9,323,140	100.00	79.47

新規・継続別保証状況 (令和04年09月)

(単位：千円・%)

新規・継続	当月承諾				当期承諾			
	件数	金額	構成比	前年比	件数	金額	構成比	前年比
新規	42	121,260	5.94	103.29	244	833,130	8.94	72.90
継続	170	1,919,600	94.06	80.74	862	8,490,010	91.06	80.18
合計	212	2,040,860	100.00	81.80	1,106	9,323,140	100.00	79.47

島根県中小企業制度融資

小規模企業育成資金及び小規模企業特別資金 地区別保証状況

(令和04年09月)

(単位:千円・%)

名称	当月融資実行			当期融資実行			融資残高		
	件数	金額	構成比	件数	金額	構成比	件数	金額	構成比
松江市	0	0	0.00	2	19,200	59.63	10	57,789	30.62
浜田市	0	0	0.00	2	13,000	40.37	10	32,106	17.01
出雲市	0	0	0.00	0	0	0.00	1	840	0.45
益田市	0	0	0.00	0	0	0.00	6	14,879	7.88
大田市	0	0	0.00	0	0	0.00	2	9,411	4.99
安来市	0	0	0.00	0	0	0.00	5	5,055	2.68
江津市	0	0	0.00	0	0	0.00	2	3,638	1.93
雲南市	0	0	0.00	0	0	0.00	4	43,478	23.03
市計	0	0	0.00	4	32,200	100.00	40	167,195	88.58
奥出雲町	0	0	0.00	0	0	0.00	0	0	0.00
仁多郡	0	0	0.00	0	0	0.00	0	0	0.00
飯南町	0	0	0.00	0	0	0.00	0	0	0.00
飯石郡	0	0	0.00	0	0	0.00	0	0	0.00
川本町	0	0	0.00	0	0	0.00	2	4,866	2.58
美郷町	0	0	0.00	0	0	0.00	0	0	0.00
邑南町	0	0	0.00	0	0	0.00	0	0	0.00
邑智郡	0	0	0.00	0	0	0.00	2	4,866	2.58
津和野町	0	0	0.00	0	0	0.00	2	8,505	4.51
吉賀町	0	0	0.00	0	0	0.00	0	0	0.00
鹿足郡	0	0	0.00	0	0	0.00	2	8,505	4.51
海士町	0	0	0.00	0	0	0.00	0	0	0.00
西ノ島町	0	0	0.00	0	0	0.00	0	0	0.00
知夫村	0	0	0.00	0	0	0.00	0	0	0.00
隠岐の島町	0	0	0.00	0	0	0.00	1	8,188	4.34
隠岐郡	0	0	0.00	0	0	0.00	1	8,188	4.34
郡計	0	0	0.00	0	0	0.00	5	21,559	11.42
合計	0	0	0.00	4	32,200	100.00	45	188,754	100.00