

2022年 10月 業務概況

(単位：件、百万円、%)

	当 月				当 期			
	件数	金額	前年比		件数	金額	前年比	
			件数	金額			件数	金額
保証承諾	142	1,307	78.02	85.38	1,248	10,630	88.45	80.15
保証債務残高	-	-	-	-	15,696	221,850	101.58	94.78
代位弁済 (元利)	11	227	110.00	720.47	91	903	128.17	135.42

1 保証承諾

10月の保証承諾は、142件1,307百万円（前年同月比85.38%）となりました。

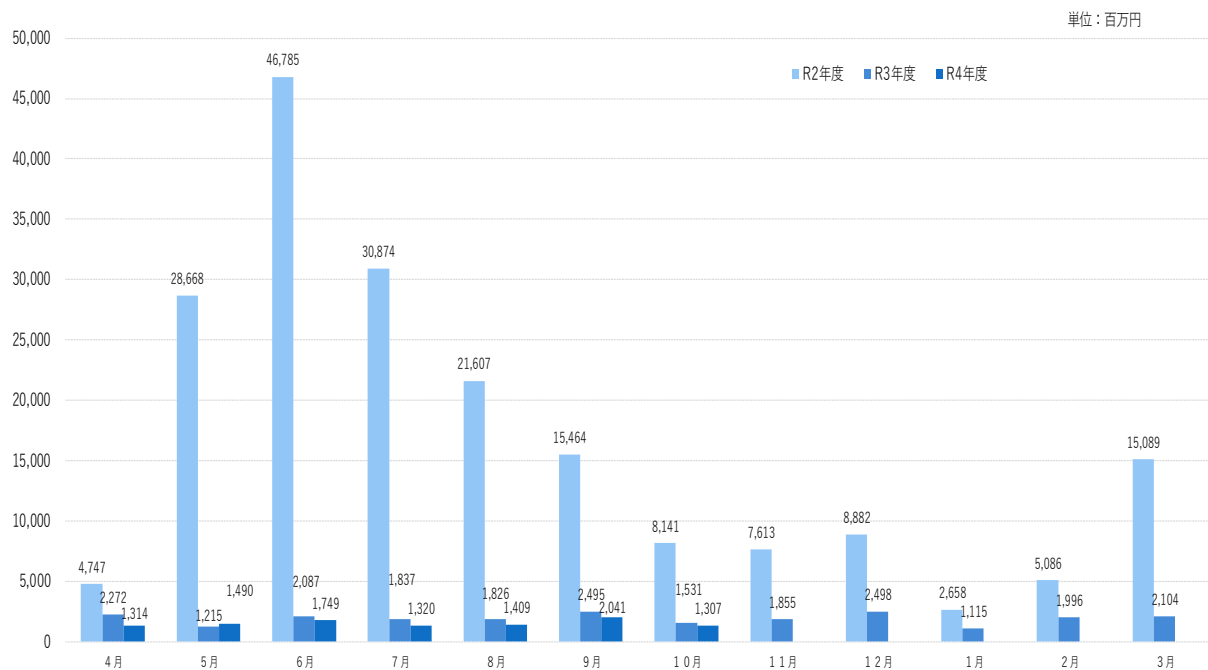

制度別 協会一般保証が前年同月比96.80%、県制度保証が54.57%となりました。

業種別 建設業476百万円（構成比36.39%）、小売業（飲食店を除く）229百万円（同17.50%）、サービス業180百万円（同13.76%）となりました。

2 保証債務残高

10月末の保証債務残高は、15,696件、221,850百万円（前年同月比94.78%）となりました。

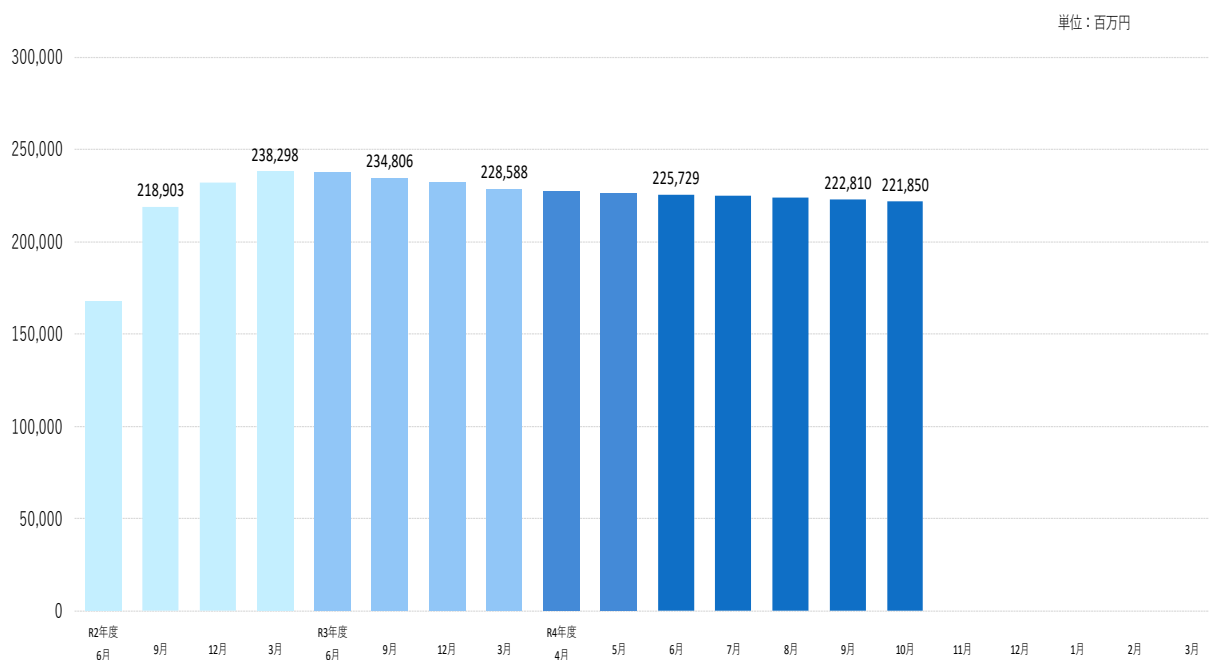

3 代位弁済

10月の代位弁済は、11件、227百万円（前年同月比720.47%）となり、前年同月を上回りました。

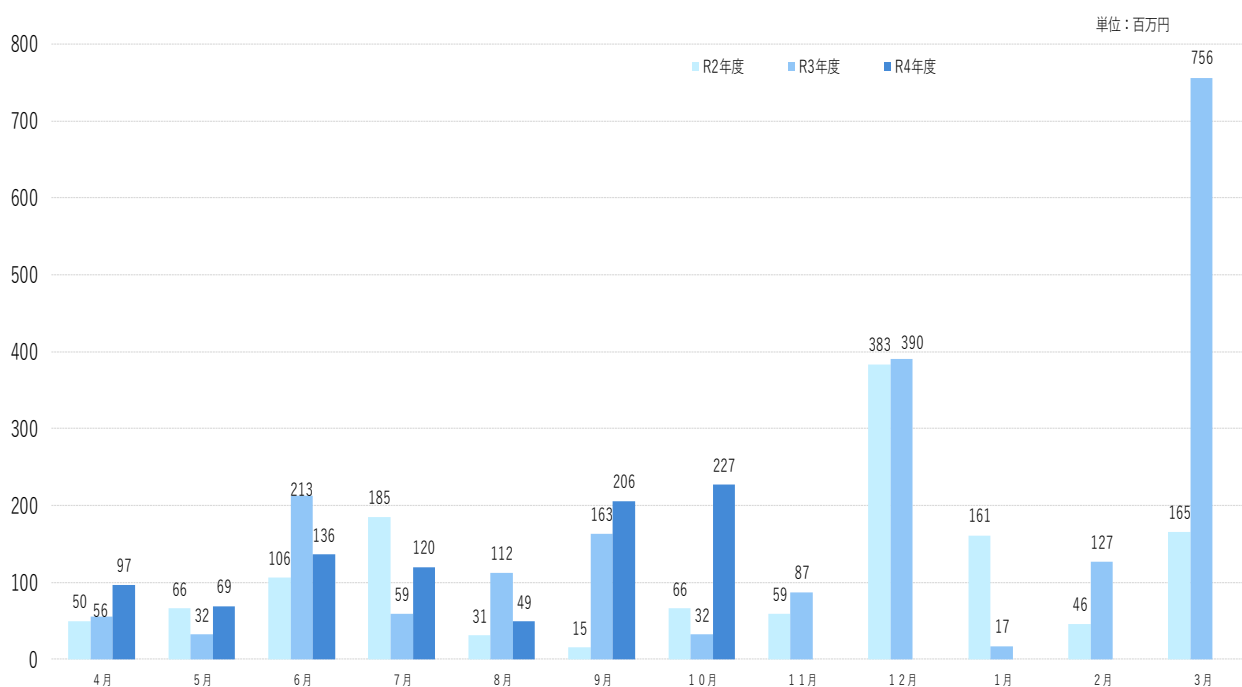

業種別

サービス業83万円（構成比36.59%）、卸売業81百万円（構成比35.67%）、飲食店56百万円（構成比24.85%）となりました。

事業概況

(2022年10月)

(単位:円)

当月中					当月末				
件数	金額	前年比			件数	金額	前年比		
		件数	金額				件数	金額	
				申込	期首繰越	11	81,700,000	13.75	5.64
145	1,262,894,000	75.13	91.09		当期中	1,269	10,776,854,000	92.09	87.75
0	0	-	-	拒絶	0	0	-	-	
1	1,000,000	33.33	3.35	申込取消	18	130,990,000	69.23	37.83	
	2,500,000		-	査定減額		32,080,000		193.25	
				調査中	14	65,344,000	66.67	62.64	
				承諾	期首繰越	15,623	229,353,272,242	98.93	93.85
142	1,307,000,000	78.02	85.38		当期中	1,248	10,630,140,000	88.45	80.15
1	3,000,000	50.00	32.97	保証後取消	6	60,500,000	46.15	47.53	
134	2,448,133,489	69.43	109.79	償還	1,031	16,831,756,282	64.80	76.50	
11	226,793,200	110.00	721.84	代位弁済(元金)	91	901,717,140	128.17	135.65	
				貸付報告未着	47	339,300,000	61.84	42.69	
				保証債務残高	15,696	221,850,138,820	101.58	94.78	
				代位弁済	期首繰越	137	1,095,776,810	165.06	316.48
11	226,793,200	110.00	721.84		元金	91	901,717,140	128.17	135.65
	311,336		303.22		当期中 利息		1,491,837		67.14
11	227,104,536	110.00	720.47	計	91	903,208,977	128.17	135.42	
2	33,870,004	-	248.57	回収	3	75,441,850	150.00	261.03	
0	0	-	-	償却	0	0	-	-	
				求償権残高	225	1,923,543,937	148.03	195.42	

制度別保証状況 (令和04年10月)

(単位：千円・%)

制度	当月承諾				当期承諾				債務残高				当年代弁				当年代弁			
	件数	金額	構成比	前年比	件数	金額	構成比	前年比	件数	金額	構成比	前年比	件数	金額	構成比	前年比	件数	金額	構成比	前年比
普通保証	3	52,000	3.98	36.01	39	730,900	6.88	184.22	278	5,498,431	2.48	98.21	0	0	0.00	-	0	0	0.00	0.00
根保証	0	0	0.00	-	0	0	0.00	-	0	0	0.00	-	0	0	0.00	-	0	0	0.00	-
先行特別預託融資保証	0	0	0.00	-	0	0	0.00	-	0	0	0.00	0.00	0	0	0.00	-	0	0	0.00	-
長期経営資金保証	0	0	0.00	-	0	0	0.00	-	2	103,611	0.05	92.61	0	0	0.00	-	0	0	0.00	-
とりぎんふるさと振興ローン	0	0	0.00	-	0	0	0.00	-	0	0	0.00	-	0	0	0.00	-	0	0	0.00	-
風俗営業飲食業保証	0	0	0.00	-	0	0	0.00	-	0	0	0.00	-	0	0	0.00	-	0	0	0.00	-
金融環境変化対応資金保証	0	0	0.00	-	0	0	0.00	-	1	2,370	0.00	98.26	0	0	0.00	-	0	0	0.00	-
中堅企業特別保証制度	0	0	0.00	-	0	0	0.00	-	0	0	0.00	-	0	0	0.00	-	0	0	0.00	-
アップ500小企業追認保証	0	0	0.00	-	0	0	0.00	-	2	3,995	0.00	97.32	0	0	0.00	-	0	0	0.00	-
特定社債保証	1	40,000	3.06	-	2	64,000	0.60	80.00	29	1,296,000	0.58	77.77	0	0	0.00	-	0	0	0.00	-
ごうぎんビジネスquickローン	0	0	0.00	-	0	0	0.00	-	1	6,650	0.00	97.19	0	0	0.00	-	0	0	0.00	-
企業フォローアップ(企業再生)保証	0	0	0.00	-	0	0	0.00	-	2	123,421	0.06	99.80	0	0	0.00	-	0	0	0.00	-
下請振興関連保証	0	0	0.00	-	0	0	0.00	-	0	0	0.00	-	0	0	0.00	-	0	0	0.00	-
当座貸越(貸付専用型)根保証	0	0	0.00	-	0	0	0.00	0.00	17	368,272	0.17	87.91	0	0	0.00	-	1	8,692	0.96	-
事業者カードローン当座貸越根保証	5	33,000	2.52	42.31	53	269,000	2.53	55.60	263	1,215,806	0.55	85.19	0	0	0.00	-	2	10,513	1.16	166.04
アドバンス3000保証制度	4	16,150	1.24	-	23	196,450	1.85	538.22	20	207,778	0.09	235.18	0	0	0.00	-	0	0	0.00	-
サポートプラン保証制度(ゆとり)	0	0	0.00	-	0	0	0.00	-	9	225,710	0.10	90.20	0	0	0.00	-	1	19,088	2.11	117.53
日本海信ビジネスローンインパクト	0	0	0.00	-	0	0	0.00	-	1	9,499	0.00	100.00	0	0	0.00	-	0	0	0.00	-
無担保・無保証人当座貸越根保証プレミア	25	472,000	36.11	121.65	148	3,050,000	28.69	96.14	546	10,584,400	4.77	92.85	0	0	0.00	-	0	0	0.00	-
無担保当座貸越根保証リード5000	14	209,000	15.99	69.90	177	2,179,500	20.50	71.74	723	9,635,226	4.34	95.70	0	0	0.00	-	3	31,477	3.49	789.44
ごうぎんニュービッグローン	0	0	0.00	-	0	0	0.00	-	0	0	0.00	-	0	0	0.00	-	0	0	0.00	-
流動資産担保融資保証	2	101,600	7.77	135.11	9	366,400	3.45	101.22	17	546,019	0.25	83.32	0	0	0.00	-	0	0	0.00	-
事業再生円滑化関連保証	0	0	0.00	-	0	0	0.00	-	0	0	0.00	-	0	0	0.00	-	0	0	0.00	-
事業再生保証	0	0	0.00	-	0	0	0.00	-	0	0	0.00	-	0	0	0.00	-	0	0	0.00	-
特定信用状関連保証	0	0	0.00	-	0	0	0.00	-	0	0	0.00	-	0	0	0.00	-	0	0	0.00	-
小口零細企業保証制度	0	0	0.00	-	0	0	0.00	-	0	0	0.00	-	0	0	0.00	-	0	0	0.00	-
サポートプラン保証制度II(ゆとりII)	0	0	0.00	-	0	0	0.00	-	2	94,488	0.04	72.41	0	0	0.00	-	0	0	0.00	-
農工商等連携事業関連保証	0	0	0.00	-	0	0	0.00	-	0	0	0.00	-	0	0	0.00	-	0	0	0.00	-
一括支払契約保証	0	0	0.00	-	0	0	0.00	-	0	0	0.00	-	0	0	0.00	-	0	0	0.00	-
経営承継関連保証	0	0	0.00	-	0	0	0.00	-	0	0	0.00	-	0	0	0.00	-	0	0	0.00	-
景気対応緊急保証制度	0	0	0.00	-	0	0	0.00	-	6	186,886	0.08	58.03	2	6,576	2.90	-	2	6,576	0.73	-
予約保証制度	0	0	0.00	-	0	0	0.00	-	1	2,519	0.00	98.90	0	0	0.00	-	0	0	0.00	-
小口保証制度かなえ 証貸・手貸	19	47,250	3.62	1410.45	93	273,280	2.57	256.14	478	825,033	0.37	100.26	0	0	0.00	-	4	5,986	0.66	38.52
経営力強化保証	0	0	0.00	-	0	0	0.00	-	1	5,800	0.00	56.79	0	0	0.00	-	0	0	0.00	-
事業再生計画実施関連保証	0	0	0.00	-	0	0	0.00	-	25	865,637	0.39	89.52	0	0	0.00	-	0	0	0.00	-
金融機関提携創業者支援保証「縁」	0	0	0.00	-	0	0	0.00	-	53	80,648	0.04	69.91	0	0	0.00	0.00	1	413	0.05	36.44
商工組合中央金庫提携保証「翔」	0	0	0.00	-	0	0	0.00	-	10	282,435	0.13	91.09	0	0	0.00	-	0	0	0.00	-
ごうぎん地域経済活性化支援ファンド	0	0	0.00	-	0	0	0.00	0.00	15	248,030	0.11	87.61	0	0	0.00	-	0	0	0.00	-
条件変更改善型借換保証	0	0	0.00	-	0	0	0.00	-	0	0	0.00	-	0	0	0.00	-	0	0	0.00	-
小口零細企業保証(グロース)	10	42,600	3.26	89.31	108	332,310	3.13	98.95	816	1,723,769	0.78	97.67	0	0	0.00	0.00	8	30,018	3.32	117.80
小規模事業者支援保証制度「フォーカス」	0	0	0.00	-	0	0	0.00	-	1	14,261	0.01	96.20	0	0	0.00	-	0	0	0.00	-
金融機関提携創業者支援保証「縁II」	0	0	0.00	-	0	0	0.00	-	69	198,125	0.09	76.46	0	0	0.00	-	0	0	0.00	0.00
金融機関提携事業者支援保証「フォーカスII」	0	0	0.00	-	0	0	0.00	-	36	1,121,664	0.51	88.60	0	0	0.00	-	2	9,556	1.06	-
特定経営承継関連保証	0	0	0.00	-	0	0	0.00	-	0	0	0.00	-	0	0	0.00	-	0	0	0.00	-
事業承継サポート保証	0	0	0.00	-	0	0	0.00	-	0	0	0.00	-	0	0	0.00	-	0	0	0.00	-
自主廃業支援保証	0	0	0.00	-	0	0	0.00	-	0	0	0.00	-	0	0	0.00	-	0	0	0.00	-
財務要件型無保証人保証「あんしん」	0	0	0.00	-	0	0	0.00	-	0	0	0.00	-	0	0	0.00	-	0	0	0.00	-
危機関連保証	0	0	0.00	-	0	0	0.00	-	0	0	0.00	-	0	0	0.00	-	0	0	0.00	-
カードローン当座貸越保証「ほっと300」	3	5,000	0.38	12.44	75	132,200	1.24	27.02	530	971,881	0.44	95.18	0	0	0.00	0.00	6	10,109	1.12	107.33
金融機関提携事業者支援保証「フォーカスIII」	0	0	0.00	-	0	0	0.00	-	53	948,606	0.43	90.38	0	0	0.00	-	1	1,004	0.11	-
伴走支援型特別保証	1	10,000	0.77	24.39	9	153,100	1.44	31.51	85	845,643	0.38	184.30	1	5,020	2.21	-	1	5,020	0.56	-
事業再生計画実施関連保証(感染症対応型)	0	0	0.00	-	2	150,000	1.41	126.05	4	260,586	0.12	221.21	0	0	0.00	-	0	0	0.00	-
小口保証制度かなえ 当座貸越	30	52,500	4.02	-	278	546,500	5.14	-	432	860,291	0.39	-	0	0	0.00	-	0	0	0.00	-
協会制度計	117	1,081,100	82.72	96.80	1,016	8,443,640	79.43	92.03	4,528	39,363,490	17.74	96.52	3	11,596	5.11	110.61	32	138,453	15.33	136.68

制度別保証状況 (令和04年10月)

(単位：千円・%)

制度	当月承諾				当期承諾				債務残高				当世代弁				当期待弁			
	件数	金額	構成比	前年比	件数	金額	構成比	前年比	件数	金額	構成比	前年比	件数	金額	構成比	前年比	件数	金額	構成比	前年比
一般(小規模企業育成)	0	0	0.00	-	2	19,200	0.18	87.27	16	94,135	0.04	107.90	0	0	0.00	-	0	0	0.00	-
一般(設備資金)	0	0	0.00	-	0	0	0.00	-	7	19,095	0.01	34.16	0	0	0.00	-	1	241	0.03	-
一般(運転資金)	0	0	0.00	-	0	0	0.00	-	8	97,243	0.04	53.07	0	0	0.00	-	0	0	0.00	0.00
ソフト産業等立地促進資金融資	0	0	0.00	-	0	0	0.00	-	2	9,100	0.00	65.19	0	0	0.00	-	0	0	0.00	-
特別(構造転換支援資金)	0	0	0.00	-	0	0	0.00	-	3	132,563	0.06	50.05	0	0	0.00	-	0	0	0.00	-
特別(創業者支援資金)	6	14,700	1.12	19.27	73	316,600	2.98	60.26	465	2,191,697	0.99	117.42	0	0	0.00	-	7	62,110	6.88	210.11
環境資金	0	0	0.00	-	0	0	0.00	-	1	8,260	0.00	88.44	0	0	0.00	-	0	0	0.00	-
緊急(セーフティネット資金)	0	0	0.00	-	0	0	0.00	-	1	175	0.00	52.29	0	0	0.00	-	0	0	0.00	-
特別(長期経営安定緊急資金)	0	0	0.00	-	0	0	0.00	-	3	29,087	0.01	25.23	0	0	0.00	-	0	0	0.00	0.00
特別(再生支援資金)	0	0	0.00	-	0	0	0.00	-	0	0	0.00	-	0	0	0.00	-	0	0	0.00	-
特別(買物の場整備支援資金)	0	0	0.00	-	0	0	0.00	-	1	9,705	0.00	67.52	0	0	0.00	-	0	0	0.00	-
一般(小規模企業特別資金)	0	0	0.00	0.00	3	23,000	0.22	88.12	30	101,720	0.05	112.96	0	0	0.00	-	0	0	0.00	-
緊急(資金繰り円滑化支援緊急資金)	0	0	0.00	-	0	0	0.00	-	27	474,925	0.21	57.50	0	0	0.00	-	5	73,471	8.13	160.25
特別(おもてなし処整備支援資金)	0	0	0.00	-	0	0	0.00	-	2	88,283	0.04	98.72	0	0	0.00	-	0	0	0.00	-
特別(収益体質強化資金)	0	0	0.00	-	0	0	0.00	-	15	218,338	0.10	69.35	0	0	0.00	-	0	0	0.00	-
緊急(資金繰り安定化対応資金)	0	0	0.00	-	0	0	0.00	-	132	829,314	0.37	64.91	1	43,054	18.96	-	3	54,303	6.01	299.92
経済変動(東日本大震災緊急対策資金)	0	0	0.00	-	0	0	0.00	-	1	64,334	0.03	85.39	0	0	0.00	-	0	0	0.00	-
特別(経営改善長期借換資金)	0	0	0.00	0.00	10	340,400	3.20	84.59	422	11,662,470	5.26	90.91	1	73,682	32.44	-	3	140,427	15.55	69.38
特別(経営力強化支援資金)	0	0	0.00	-	0	0	0.00	-	34	1,134,543	0.51	78.23	0	0	0.00	-	0	0	0.00	-
特別(経営安定化対策資金)	0	0	0.00	-	0	0	0.00	-	451	4,789,497	2.16	73.21	1	7,318	3.22	-	5	32,034	3.55	43.61
特別(経営改善サポート資金)	0	0	0.00	-	0	0	0.00	-	6	280,690	0.13	91.31	0	0	0.00	-	0	0	0.00	-
一般(一般資金)	7	97,000	7.42	341.55	47	609,400	5.73	142.25	182	1,909,541	0.86	182.13	1	2,312	1.02	-	1	2,312	0.26	-
特別(新事業展開強化資金)	0	0	0.00	-	3	57,400	0.54	-	6	102,947	0.05	197.63	0	0	0.00	-	0	0	0.00	-
まち・ひと・しごと創生資金	0	0	0.00	-	0	0	0.00	-	0	0	0.00	-	0	0	0.00	-	0	0	0.00	-
緊急(平成30年地震災害対策特別資金)	0	0	0.00	-	0	0	0.00	-	6	58,363	0.03	87.09	0	0	0.00	-	0	0	0.00	-
緊急(平成30年豪雨災害対策特別資金)	0	0	0.00	-	0	0	0.00	-	14	200,291	0.09	60.17	0	0	0.00	-	0	0	0.00	-
経済変動(令和2年新型コロナ対策資金)	0	0	0.00	-	0	0	0.00	-	12	96,747	0.04	89.52	0	0	0.00	-	0	0	0.00	-
経済変動(新型コロナ感染症対応資金)国	0	0	0.00	-	0	0	0.00	0.00	7,698	106,985,925	48.22	93.96	3	81,127	35.72	385.62	30	337,210	37.33	189.01
経済変動(新型コロナ感染症対応資金)県	0	0	0.00	-	0	0	0.00	0.00	1,239	47,736,505	21.52	95.40	1	8,016	3.53	-	4	62,647	6.94	-
緊急(令和2年7月豪雨災害対策特別資金)	0	0	0.00	-	0	0	0.00	-	1	30,000	0.01	100.00	0	0	0.00	-	0	0	0.00	-
緊急(セーフティネット資金・コロナ対応)	12	114,200	8.74	51.93	94	820,500	7.72	74.19	361	2,657,048	1.20	277.34	0	0	0.00	-	0	0	0.00	-
特別(経営改善サポート資金・感染症対応)	0	0	0.00	-	0	0	0.00	0.00	11	408,925	0.18	144.93	0	0	0.00	-	0	0	0.00	-
緊急(令和3年7月豪雨災害対策特別資金)	0	0	0.00	0.00	0	0	0.00	0.00	11	65,183	0.03	102.01	0	0	0.00	-	0	0	0.00	-
県制度計	25	225,900	17.28	54.57	232	2,186,500	20.57	53.49	11,168	182,486,649	82.26	94.41	8	215,509	94.89	1024.37	59	764,756	84.67	135.20
市町村制度計	0	0	0.00	-	0	0	0.00	-	0	0	0.00	-	0	0	0.00	-	0	0	0.00	-
合計	142	1,307,000	100.00	85.38	1,248	10,630,140	100.00	80.15	15,696	221,850,139	100.00	94.78	11	227,105	100.00	720.47	91	903,209	100.00	135.42

地区別保証状況 (令和04年10月)

(単位：千円・%)

地区	当月承諾				当期承諾				債務残高				当年代弁				当年代弁			
	件数	金額	構成比	前年比	件数	金額	構成比	前年比	件数	金額	構成比	前年比	件数	金額	構成比	前年比	件数	金額	構成比	前年比
松江市	35	359,300	27.49	64.62	383	3,266,110	30.72	91.36	4,942	71,264,915	32.12	96.79	0	0	0.00	0.00	36	216,699	23.99	72.52
浜田市	20	164,300	12.57	59.27	132	985,720	9.27	70.75	1,333	18,388,833	8.29	93.05	6	170,679	75.15	2737.03	13	184,384	20.41	1303.04
出雲市	32	300,600	23.00	146.99	277	2,203,790	20.73	71.53	3,605	56,690,236	25.55	93.61	1	2,312	1.02	69.74	22	193,000	21.37	136.29
益田市	14	118,800	9.09	85.78	114	1,081,680	10.18	85.10	1,414	17,101,331	7.71	93.02	0	0	0.00	-	2	3,643	0.40	22.79
大田市	7	26,000	1.99	342.11	48	785,720	7.39	101.82	641	9,481,175	4.27	94.73	0	0	0.00	0.00	3	59,128	6.55	40.42
安来市	2	14,000	1.07	26.67	69	416,800	3.92	138.98	829	10,735,472	4.84	96.82	0	0	0.00	-	0	0	0.00	0.00
江津市	5	25,450	1.95	74.85	34	267,350	2.52	57.36	553	7,381,683	3.33	93.64	0	0	0.00	-	2	4,845	0.54	-
雲南市	7	82,800	6.34	109.52	60	414,270	3.90	70.73	708	7,752,506	3.49	91.84	4	54,113	23.83	-	10	180,400	19.97	-
市計	122	1,091,250	83.49	81.08	1,117	9,421,440	88.63	82.33	14,025	198,796,150	89.61	94.77	11	227,105	100.00	756.51	88	842,099	93.23	128.40
奥出雲町	4	74,900	5.73	1152.31	19	143,900	1.35	43.70	237	2,902,377	1.31	96.15	0	0	0.00	-	0	0	0.00	-
仁多郡計	4	74,900	5.73	1152.31	19	143,900	1.35	43.70	237	2,902,377	1.31	96.15	0	0	0.00	-	0	0	0.00	-
飯南町	4	62,000	4.74	206.67	9	84,000	0.79	41.71	79	1,051,541	0.47	93.82	0	0	0.00	-	0	0	0.00	-
飯石郡計	4	62,000	4.74	206.67	9	84,000	0.79	41.71	79	1,051,541	0.47	93.82	0	0	0.00	-	0	0	0.00	-
川本町	0	0	0.00	-	2	101,000	0.95	459.09	62	801,924	0.36	103.48	0	0	0.00	-	0	0	0.00	-
美郷町	1	8,000	0.61	666.67	4	26,000	0.24	54.05	66	785,191	0.35	104.11	0	0	0.00	-	0	0	0.00	-
邑南町	5	53,500	4.09	184.48	21	265,000	2.49	239.60	189	2,145,648	0.97	92.97	0	0	0.00	-	0	0	0.00	-
邑智郡計	6	61,500	4.71	203.64	27	392,000	3.69	216.93	317	3,732,764	1.68	97.28	0	0	0.00	-	0	0	0.00	-
津和野町	1	500	0.04	1.95	8	52,500	0.49	28.46	217	2,666,509	1.20	92.94	0	0	0.00	-	0	0	0.00	-
吉賀町	2	6,100	0.47	610.00	17	118,600	1.12	58.42	145	1,859,785	0.84	97.30	0	0	0.00	-	1	3,979	0.44	-
鹿足郡計	3	6,600	0.50	24.72	25	171,100	1.61	44.16	362	4,526,294	2.04	94.68	0	0	0.00	-	1	3,979	0.44	-
海士町	1	2,000	0.15	33.33	3	16,000	0.15	15.09	35	532,299	0.24	96.33	0	0	0.00	-	0	0	0.00	-
西ノ島町	0	0	0.00	-	3	34,000	0.32	69.39	40	605,253	0.27	72.26	0	0	0.00	-	0	0	0.00	-
知夫村	0	0	0.00	-	5	42,500	0.40	121.43	23	219,825	0.10	136.86	0	0	0.00	-	0	0	0.00	-
隠岐の島町	2	8,750	0.67	10.87	27	166,900	1.57	48.72	405	5,436,051	2.45	96.40	0	0	0.00	-	0	0	0.00	-
隠岐郡計	3	10,750	0.82	12.43	38	259,400	2.44	48.71	503	6,793,428	3.06	94.49	0	0	0.00	-	0	0	0.00	-
郡計	20	215,750	16.51	119.93	118	1,050,400	9.88	64.39	1,498	19,006,404	8.57	95.29	0	0	0.00	-	1	3,979	0.44	-
県外	0	0	0.00	0.00	13	158,300	1.49	84.20	173	4,047,585	1.82	92.73	0	0	0.00	0.00	2	57,131	6.33	513.87
合計	142	1,307,000	100.00	85.38	1,248	10,630,140	100.00	80.15	15,696	221,850,139	100.00	94.78	11	227,105	100.00	720.47	91	903,209	100.00	135.42

金融機関別保証状況 (令和04年10月)

(単位：千円・%)

金融機関	当月承諾				当期承諾				債務残高				当月代弁				当期代弁			
	件数	金額	構成比	前年比	件数	金額	構成比	前年比	件数	金額	構成比	前年比	件数	金額	構成比	前年比	件数	金額	構成比	前年比
みずほ銀行	0	0	0.00	-	0	0	0.00	-	8	338,857	0.15	85.14	0	0	0.00	-	0	0	0.00	-
三菱UFJ銀行	0	0	0.00	-	0	0	0.00	-	0	0	0.00	0.00	0	0	0.00	-	0	0	0.00	-
りそな銀行	0	0	0.00	-	0	0	0.00	0.00	1	50,000	0.02	100.00	0	0	0.00	-	0	0	0.00	-
都市銀行計	0	0	0.00	-	0	0	0.00	0.00	9	388,857	0.18	86.31	0	0	0.00	-	0	0	0.00	-
鳥取銀行	2	23,000	1.76	460.00	33	384,490	3.62	73.63	401	6,532,960	2.94	96.71	0	0	0.00	-	3	6,708	0.74	-
山陰合同銀行	62	629,800	48.19	79.77	493	5,136,550	48.32	82.79	6,427	109,898,504	49.54	94.38	4	54,113	23.83	3603.95	47	472,175	52.28	169.14
中国銀行	0	0	0.00	-	0	0	0.00	-	3	51,350	0.02	215.38	0	0	0.00	-	0	0	0.00	-
広島銀行	1	10,000	0.77	-	1	10,000	0.09	33.33	43	1,170,047	0.53	91.69	0	0	0.00	-	0	0	0.00	-
山口銀行	1	3,000	0.23	3.75	12	194,100	1.83	81.55	105	1,913,386	0.86	90.06	0	0	0.00	-	0	0	0.00	-
地方銀行計	66	665,800	50.94	76.13	539	5,725,140	53.86	81.85	6,979	119,566,247	53.90	94.43	4	54,113	23.83	3603.95	50	478,883	53.02	171.55
商工組合中央金庫	1	8,000	0.61	29.41	9	164,880	1.55	89.03	123	2,223,798	1.00	88.41	0	0	0.00	-	0	0	0.00	0.00
政府系金融機関計	1	8,000	0.61	29.41	9	164,880	1.55	89.03	123	2,223,798	1.00	88.41	0	0	0.00	-	0	0	0.00	0.00
島根銀行	14	115,700	8.85	84.02	177	1,070,650	10.07	117.27	2,198	24,764,136	11.16	96.56	3	80,258	35.34	1481.15	13	140,942	15.60	656.70
第二地方銀行計	14	115,700	8.85	84.02	177	1,070,650	10.07	117.27	2,198	24,764,136	11.16	96.56	3	80,258	35.34	1481.15	13	140,942	15.60	656.70
米子信用金庫	2	5,000	0.38	24.15	58	337,300	3.17	69.27	819	9,931,387	4.48	95.99	0	0	0.00	-	0	0	0.00	0.00
しまね信用金庫	18	196,800	15.06	197.59	138	795,050	7.48	76.40	1,254	12,290,777	5.54	98.04	0	0	0.00	0.00	10	69,645	7.71	430.32
日本海信用金庫	17	157,500	12.05	73.87	125	1,031,670	9.71	94.00	1,283	14,458,620	6.52	94.01	3	90,421	39.81	-	7	94,772	10.49	1197.46
島根中央信用金庫	16	105,600	8.08	91.51	132	1,049,300	9.87	62.97	2,009	28,194,791	12.71	94.10	1	2,312	1.02	15.36	8	111,346	12.33	40.33
西中国信用金庫	3	8,100	0.62	29.78	31	234,350	2.20	48.75	417	4,929,015	2.22	96.20	0	0	0.00	-	1	3,979	0.44	-
信用金庫計	56	473,000	36.19	99.35	484	3,447,670	32.43	72.24	5,782	69,804,591	31.46	95.17	4	92,734	40.83	504.93	26	279,741	30.97	87.14
島根益田信用組合	5	44,500	3.40	334.59	33	187,100	1.76	63.83	563	4,670,722	2.11	91.96	0	0	0.00	0.00	2	3,643	0.40	18.71
信用組合計	5	44,500	3.40	334.59	33	187,100	1.76	63.83	563	4,670,722	2.11	91.96	0	0	0.00	0.00	2	3,643	0.40	18.71
島根県農業協同組合	0	0	0.00	0.00	6	34,700	0.33	63.67	42	431,787	0.19	106.48	0	0	0.00	-	0	0	0.00	-
農業協同組合計	0	0	0.00	0.00	6	34,700	0.33	63.67	42	431,787	0.19	106.48	0	0	0.00	-	0	0	0.00	-
合計	142	1,307,000	100.00	85.38	1,248	10,630,140	100.00	80.15	15,696	221,850,139	100.00	94.78	11	227,105	100.00	720.47	91	903,209	100.00	135.42

業種別保証状況 (令和04年10月)

(単位：千円・%)

業種	当月承諾				当期承諾				債務残高				当月代弁				当期待弁			
	件数	金額	構成比	前年比	件数	金額	構成比	前年比	件数	金額	構成比	前年比	件数	金額	構成比	前年比	件数	金額	構成比	前年比
製造業	18	145,650	11.14	43.22	134	1,657,150	15.59	82.39	2,056	37,995,932	17.13	93.52	0	0	0.00	-	10	147,775	16.36	391.54
食料品工業	8	69,050	5.28	63.47	34	412,450	3.88	46.15	502	10,066,804	4.54	95.24	0	0	0.00	-	2	50,000	5.54	-
繊維品工業	2	4,500	0.34	102.27	11	109,500	1.03	192.44	108	1,464,213	0.66	72.56	0	0	0.00	-	1	8,082	0.89	-
木材・木製品工業	1	10,000	0.77	7.91	9	141,200	1.33	83.11	116	2,275,931	1.03	95.04	0	0	0.00	-	2	50,852	5.63	5383.43
家具・建具工業	1	600	0.05	9.52	12	35,800	0.34	63.03	99	879,015	0.40	95.62	0	0	0.00	-	0	0	0.00	-
紙工業	0	0	0.00	0.00	1	2,000	0.02	3.77	22	201,518	0.09	80.36	0	0	0.00	-	0	0	0.00	-
製版・製本業	0	0	0.00	-	0	0	0.00	-	3	25,000	0.01	100.00	0	0	0.00	-	0	0	0.00	-
化学工業	0	0	0.00	-	0	0	0.00	0.00	8	225,257	0.10	99.89	0	0	0.00	-	0	0	0.00	-
石油・石炭製品工業	0	0	0.00	-	1	50,000	0.47	-	7	288,630	0.13	99.17	0	0	0.00	-	0	0	0.00	-
ゴム・プラスチック工業	1	10,000	0.77	-	4	83,600	0.79	836.00	27	688,013	0.31	86.32	0	0	0.00	-	1	28,133	3.11	-
ゴム製品製造業	0	0	0.00	-	0	0	0.00	-	7	332,179	0.15	84.32	0	0	0.00	-	0	0	0.00	-
皮革工業	0	0	0.00	-	0	0	0.00	-	2	4,340	0.00	91.64	0	0	0.00	-	0	0	0.00	-
窯業	0	0	0.00	0.00	5	150,000	1.41	288.46	102	3,045,907	1.37	95.41	0	0	0.00	-	1	4,522	0.50	14.62
機械工業	0	0	0.00	0.00	5	42,000	0.40	29.37	226	5,651,364	2.55	94.44	0	0	0.00	-	0	0	0.00	-
電気機器工業	1	15,000	1.15	-	5	169,000	1.59	422.50	73	1,675,445	0.76	83.92	0	0	0.00	-	0	0	0.00	-
車両工業	0	0	0.00	-	1	80,000	0.75	533.33	45	1,302,625	0.59	99.47	0	0	0.00	-	0	0	0.00	-
船舶工業	0	0	0.00	-	2	10,000	0.09	-	24	618,220	0.28	99.00	0	0	0.00	-	0	0	0.00	-
金属工業	0	0	0.00	0.00	6	92,000	0.87	32.66	154	3,531,476	1.59	95.09	0	0	0.00	-	0	0	0.00	-
ソフトウェア業	1	1,000	0.08	-	5	11,000	0.10	52.38	77	1,518,965	0.68	95.25	0	0	0.00	-	1	750	0.08	12.80
情報処理サービス業	0	0	0.00	-	0	0	0.00	-	4	106,578	0.05	98.33	0	0	0.00	-	0	0	0.00	-
農林漁業	0	0	0.00	0.00	0	0	0.00	0.00	17	101,037	0.05	98.20	0	0	0.00	-	0	0	0.00	-
その他の工業	3	35,500	2.72	177.50	33	268,600	2.53	137.25	433	3,993,417	1.80	97.10	0	0	0.00	-	2	5,435	0.60	-
鉱業	0	0	0.00	-	2	15,300	0.14	133.04	12	292,126	0.13	103.57	0	0	0.00	-	0	0	0.00	-
土石採取業	0	0	0.00	0.00	4	110,000	1.03	129.41	33	933,012	0.42	97.69	0	0	0.00	-	0	0	0.00	-
木材採出業	2	18,200	1.39	-	5	27,200	0.26	272.00	43	500,273	0.23	100.41	0	0	0.00	-	0	0	0.00	-
建設業	35	475,600	36.39	138.38	353	3,292,150	30.97	96.35	3,676	52,705,228	23.76	93.16	0	0	0.00	0.00	23	229,191	25.38	84.88
卸売業	8	152,500	11.67	77.22	61	693,050	6.52	48.08	1,263	24,895,731	11.22	93.85	2	81,000	35.67	-	4	100,509	11.13	151.06
小売業（飲食店を除く）	28	228,700	17.50	88.66	230	1,811,910	17.05	74.35	2,704	35,130,737	15.84	95.09	2	6,576	2.90	-	14	78,589	8.70	170.19
飲食店	12	34,500	2.64	52.11	113	466,080	4.38	85.79	1,769	14,610,174	6.59	97.31	5	56,425	24.85	729.25	26	122,162	13.53	73.05
不動産業	3	35,500	2.72	35.32	33	349,130	3.28	59.10	403	6,297,103	2.84	98.28	0	0	0.00	-	0	0	0.00	-
運送業	7	36,500	2.79	115.51	38	328,700	3.09	72.23	538	9,044,121	4.08	96.70	0	0	0.00	-	0	0	0.00	-
貨物運送取扱業	0	0	0.00	-	0	0	0.00	-	0	0	0.00	-	0	0	0.00	-	0	0	0.00	-
倉庫業	0	0	0.00	-	0	0	0.00	-	0	0	0.00	-	0	0	0.00	-	0	0	0.00	-
物品預り・駐車場業	0	0	0.00	-	0	0	0.00	-	9	210,102	0.09	110.10	0	0	0.00	-	0	0	0.00	-
電気・ガス・熱供給・水道業	0	0	0.00	-	0	0	0.00	-	29	598,532	0.27	88.02	0	0	0.00	-	0	0	0.00	-
印刷業	0	0	0.00	-	4	27,000	0.25	85.17	90	1,653,484	0.75	94.24	0	0	0.00	-	0	0	0.00	-
出版業	0	0	0.00	-	0	0	0.00	-	3	146,242	0.07	93.80	0	0	0.00	-	0	0	0.00	-
旅行業	0	0	0.00	0.00	1	10,000	0.09	86.96	19	423,855	0.19	99.59	0	0	0.00	-	0	0	0.00	-
サービス業	29	179,850	13.76	98.87	261	1,814,470	17.07	84.95	2,965	35,696,165	16.09	96.69	2	83,103	36.59	1533.66	14	224,982	24.91	283.88
物品賃貸業	2	4,000	0.31	18.60	5	11,710	0.11	12.66	56	679,308	0.31	90.21	0	0	0.00	-	2	57,131	6.33	-
宿泊業	1	20,000	1.53	60.61	12	100,200	0.94	22.07	270	5,976,590	2.69	94.32	2	83,103	36.59	-	4	86,746	9.60	-
洗濯・理美容・浴場業	6	51,500	3.94	375.91	64	299,800	2.82	215.22	719	4,527,787	2.04	97.07	0	0	0.00	0.00	2	21,667	2.40	1913.70
その他の生活関連サービス業	2	3,500	0.27	350.00	6	10,500	0.10	14.42	107	1,784,182	0.80	97.18	0	0	0.00	-	1	4,505	0.50	-
映画・娯楽業	0	0	0.00	0.00	7	49,500	0.47	521.05	135	2,687,097	1.21	99.78	0	0	0.00	-	0	0	0.00	-
広告業	1	2,500	0.19	-	7	32,000	0.30	177.78	69	884,994	0.40	100.89	0	0	0.00	-	0	0	0.00	-
放送業	0	0	0.00	-	0	0	0.00	-	3	154,542	0.07	96.66	0	0	0.00	-	0	0	0.00	-
情報通信サービス業	0	0	0.00	-	4	8,500	0.08	44.74	54	798,289	0.36	98.73	0	0	0.00	-	0	0	0.00	-
運輸サービス業	0	0	0.00	-	4	22,100	0.21	2210.00	14	157,897	0.07	110.47	0	0	0.00	-	0	0	0.00	-
職業紹介・労働者派遣業	0	0	0.00	-	0	0	0.00	-	8	206,701	0.09	96.04	0	0	0.00	-	0	0	0.00	-
その他の事業サービス業	1	5,000	0.38	29.41	21	107,280	1.01	127.87	181	1,660,328	0.75	91.27	0	0	0.00	-	1	4,539	0.50	-
専門サービス業	5	9,500	0.73	31.67	25	92,000	0.87	128.13	158	983,013	0.44	101.26	0	0	0.00	-	0	0	0.00	-
技術サービス業	3	8,000	0.61	76.19	24	124,130	1.17	87.17	287	3,107,046	1.40	94.09	0	0	0.00	-	2	10,860	1.20	-
医療・福祉業	3	66,400	5.08	144.35	60	876,800	8.25	107.79	600	9,190,227	4.14	98.93	0	0	0.00	0.00	1	15,516	1.72	21.58
廃棄物処理業	2	2,000	0.15	-	3	17,000	0.16	12.73	68	1,153,399	0.52	96.17	0	0	0.00	-	0	0	0.00	0.00
教育・学習支援業	0	0	0.00	0.00	8	31,100	0.29	165.60	125	1,084,935	0.49	93.13	0	0	0.00	-	1	24,018	2.66	-
その他のサービス業	3	7,450	0.57	177.38	11	31,850	0.30	48.11	111	659,831	0.30	96.34	0	0	0.00	-	0	0	0.00	-
保険媒介代理業	0	0	0.00	-	2	10,000	0.09	60.61	57	472,018	0.21	96.02	0	0	0.00	-	0	0	0.00	-
郵便業	0	0	0.00	-	0	0	0.00	-	1	2,450	0.00	89.09	0	0	0.00	-	0	0	0.00	-
通信業	0	0	0.00	-	1	5,000	0.05	16.67	2	35,000	0.02	116.67	0	0	0.00	-	0	0	0.00	-
インターネット付随サービス業	0	0	0.00	-	6	13,000	0.12	37.68	24	207,854	0.09	87.69	0	0	0.00	-	0	0	0.00	-
合計	142	1,307,000	100.00	85.38	1,248	10,630,140	100.00													

本支店別保証状況 (令和04年10月)

(単位：千円・%)

本支店	当月承諾				当期承諾				債務残高				当月代弁				当期代弁			
	件数	金額	構成比	前年比	件数	金額	構成比	前年比	件数	金額	構成比	前年比	件数	金額	構成比	前年比	件数	金額	構成比	前年比
本店	55	603,750	46.19	74.34	586	4,680,280	44.03	82.45	7,412	103,237,263	46.53	96.15	4	54,113	23.83	781.97	46	397,100	43.97	113.80
出雲支店	39	326,600	24.99	153.98	325	2,989,510	28.12	77.60	4,267	66,717,934	30.07	93.67	1	2,312	1.02	12.59	27	309,258	34.24	120.36
浜田支店	31	251,250	19.22	73.59	195	1,657,570	15.59	81.26	2,219	29,831,410	13.45	93.40	6	170,679	75.15	2737.03	15	189,229	20.95	419.72
益田支店	17	125,400	9.59	75.91	142	1,302,780	12.26	76.93	1,798	22,063,532	9.95	93.78	0	0	0.00	-	3	7,622	0.84	47.68
合計	142	1,307,000	100.00	85.38	1,248	10,630,140	100.00	80.15	15,696	221,850,139	100.00	94.78	11	227,105	100.00	720.47	91	903,209	100.00	135.42

承諾額別保証状況 (令和04年10月)

(単位：千円・%)

承諾額	当月承諾				当期承諾			
	件数	金額	構成比	前年比	件数	金額	構成比	前年比
100万円以下	23	19,200	1.47	60.76	218	185,430	1.74	91.73
200万円以下	21	39,600	3.03	77.19	186	338,360	3.18	91.05
300万円以下	25	72,150	5.52	108.50	251	729,000	6.86	125.62
400万円以下	4	14,600	1.12	33.30	48	181,620	1.71	78.40
500万円以下	7	34,300	2.62	31.18	138	685,270	6.45	74.10
1,000万円以下	32	286,250	21.90	97.86	192	1,684,840	15.85	77.42
1,500万円以下	7	91,700	7.02	96.22	35	488,600	4.60	68.18
2,000万円以下	8	160,000	12.24	142.86	64	1,250,800	11.77	89.44
3,000万円以下	7	196,400	15.03	78.37	54	1,468,620	13.82	70.08
5,000万円以下	6	237,600	18.18	96.19	42	1,802,200	16.95	64.48
6,000万円以下	0	0	0.00	-	3	175,200	1.65	27.16
7,000万円以下	0	0	0.00	-	5	345,000	3.25	-
8,000万円以下	2	155,200	11.87	67.42	8	635,200	5.98	100.79
1億円以下	0	0	0.00	-	1	100,000	0.94	57.14
1億2,000万円以下	0	0	0.00	-	0	0	0.00	0.00
1億5,000万円以下	0	0	0.00	-	0	0	0.00	-
2億円以下	0	0	0.00	-	3	560,000	5.27	280.00
2億円超	0	0	0.00	-	0	0	0.00	-
合計	142	1,307,000	100.00	85.38	1,248	10,630,140	100.00	80.15

保証期間別保証状況 (令和04年10月)

(単位：千円・%)

保証期間	当月承諾				当期承諾			
	件数	金額	構成比	前年比	件数	金額	構成比	前年比
3ヵ月以内	1	3,300	0.25	-	11	45,700	0.43	124.39
6ヶ月以内	4	12,350	0.94	110.27	15	89,050	0.84	58.80
1ヵ年以内	5	126,400	9.67	62.42	44	801,560	7.54	117.20
2ヵ年以内	77	771,300	59.01	101.22	732	6,027,010	56.70	85.52
3ヵ年以内	2	1,300	0.10	11.82	18	19,410	0.18	25.87
4ヵ年以内	1	1,800	0.14	45.00	12	22,090	0.21	116.69
5ヵ年以内	17	86,850	6.64	247.44	107	407,590	3.83	96.29
7ヵ年以内	17	89,700	6.86	76.24	167	839,460	7.90	98.64
10ヵ年以内	13	145,700	11.15	60.48	81	1,018,770	9.58	39.83
10ヵ年超	5	68,300	5.23	46.62	61	1,359,500	12.79	95.95
合計	142	1,307,000	100.00	85.38	1,248	10,630,140	100.00	80.15

資金使途別保証状況 (令和04年10月)

(単位：千円・%)

資金使途	当月承諾				当期承諾			
	件数	金額	構成比	前年比	件数	金額	構成比	前年比
運転	41	327,400	25.05	66.09	329	2,580,250	24.27	57.42
設備	9	55,150	4.22	113.71	67	667,150	6.28	121.84
運転・設備	92	924,450	70.73	93.67	852	7,382,740	69.45	89.80
合計	142	1,307,000	100.00	85.38	1,248	10,630,140	100.00	80.15

新規・継続別保証状況 (令和04年10月)

(単位：千円・%)

新規・継続	当月承諾				当期承諾			
	件数	金額	構成比	前年比	件数	金額	構成比	前年比
新規	29	82,450	6.31	65.18	273	915,580	8.61	72.13
継続	113	1,224,550	93.69	87.20	975	9,714,560	91.39	81.00
合計	142	1,307,000	100.00	85.38	1,248	10,630,140	100.00	80.15

島根県中小企業制度融資

小規模企業育成資金及び小規模企業特別資金 地区別保証状況

(令和04年10月)

(単位:千円・%)

名称	当月融資実行			当期融資実行			融資残高		
	件数	金額	構成比	件数	金額	構成比	件数	金額	構成比
松江市	0	0	0.00	2	19,200	45.50	10	57,091	29.15
浜田市	1	10,000	100.00	3	23,000	54.50	11	41,524	21.20
出雲市	0	0	0.00	0	0	0.00	1	824	0.42
益田市	0	0	0.00	0	0	0.00	6	14,527	7.42
大田市	0	0	0.00	0	0	0.00	2	9,256	4.73
安来市	0	0	0.00	0	0	0.00	5	4,922	2.51
江津市	0	0	0.00	0	0	0.00	2	3,579	1.83
雲南市	0	0	0.00	0	0	0.00	4	43,000	21.95
市計	1	10,000	100.00	5	42,200	100.00	41	174,722	89.21
奥出雲町	0	0	0.00	0	0	0.00	0	0	0.00
仁多郡	0	0	0.00	0	0	0.00	0	0	0.00
飯南町	0	0	0.00	0	0	0.00	0	0	0.00
飯石郡	0	0	0.00	0	0	0.00	0	0	0.00
川本町	0	0	0.00	0	0	0.00	2	4,666	2.38
美郷町	0	0	0.00	0	0	0.00	0	0	0.00
邑南町	0	0	0.00	0	0	0.00	0	0	0.00
邑智郡	0	0	0.00	0	0	0.00	2	4,666	2.38
津和野町	0	0	0.00	0	0	0.00	2	8,357	4.27
吉賀町	0	0	0.00	0	0	0.00	0	0	0.00
鹿足郡	0	0	0.00	0	0	0.00	2	8,357	4.27
海士町	0	0	0.00	0	0	0.00	0	0	0.00
西ノ島町	0	0	0.00	0	0	0.00	0	0	0.00
知夫村	0	0	0.00	0	0	0.00	0	0	0.00
隠岐の島町	0	0	0.00	0	0	0.00	1	8,110	4.14
隠岐郡	0	0	0.00	0	0	0.00	1	8,110	4.14
郡計	0	0	0.00	0	0	0.00	5	21,133	10.79
合計	1	10,000	100.00	5	42,200	100.00	46	195,855	100.00