

# 2022年 11月 業務概況

(単位：件、百万円、%)

	当 月				当 期			
	件数	金額	前年比		件数	金額	前年比	
			件数	金額			件数	金額
保証承諾	167	1,423	82.27	76.70	1,415	12,053	87.67	79.73
保証債務残高	-	-	-	-	15,692	220,401	101.47	94.67
代位弁済 (元利)	35	389	700.00	446.03	126	1,292	165.79	171.34

## 1 保証承諾

11月の保証承諾は、167件1,423百万円（前年同月比76.70%）となりました。

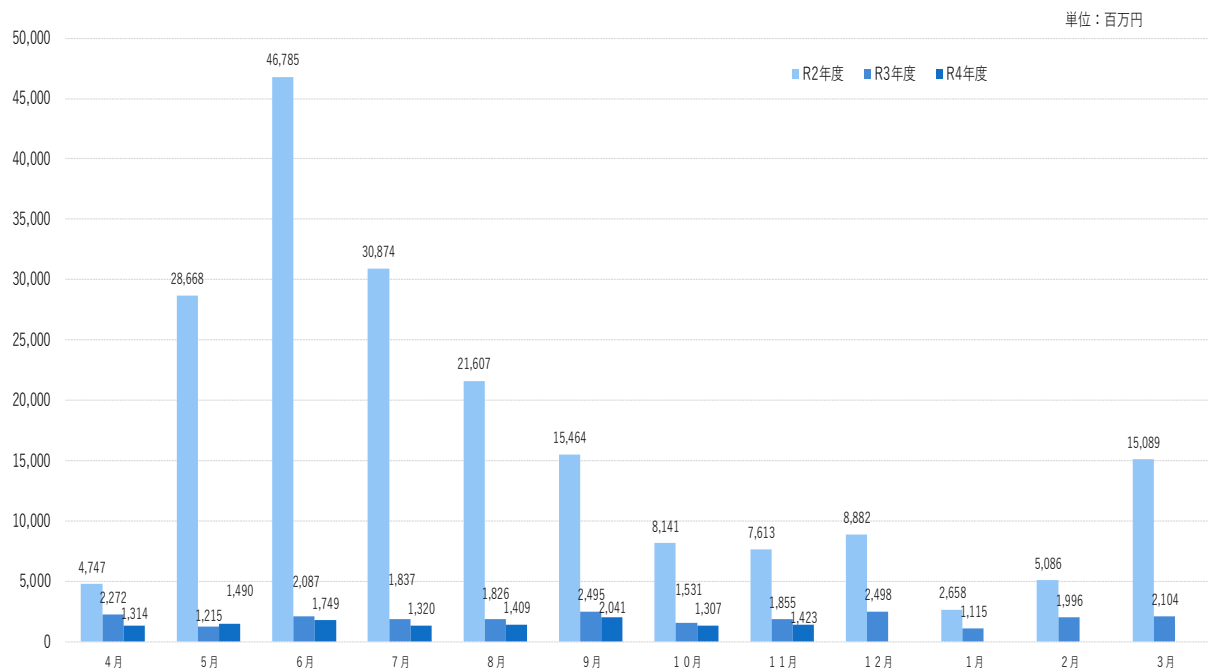

**制度別** 協会一般保証が前年同月比78.78%、県制度保証が69.60%となりました。

**業種別** 建設業438百万円（構成比30.76%）、小売業（飲食店を除く）239百万円（同16.80%）、サービス業224百万円（同15.76%）となりました。

## 2 保証債務残高

11月末の保証債務残高は、15,692件、220,401百万円（前年同月比94.67%）となりました。

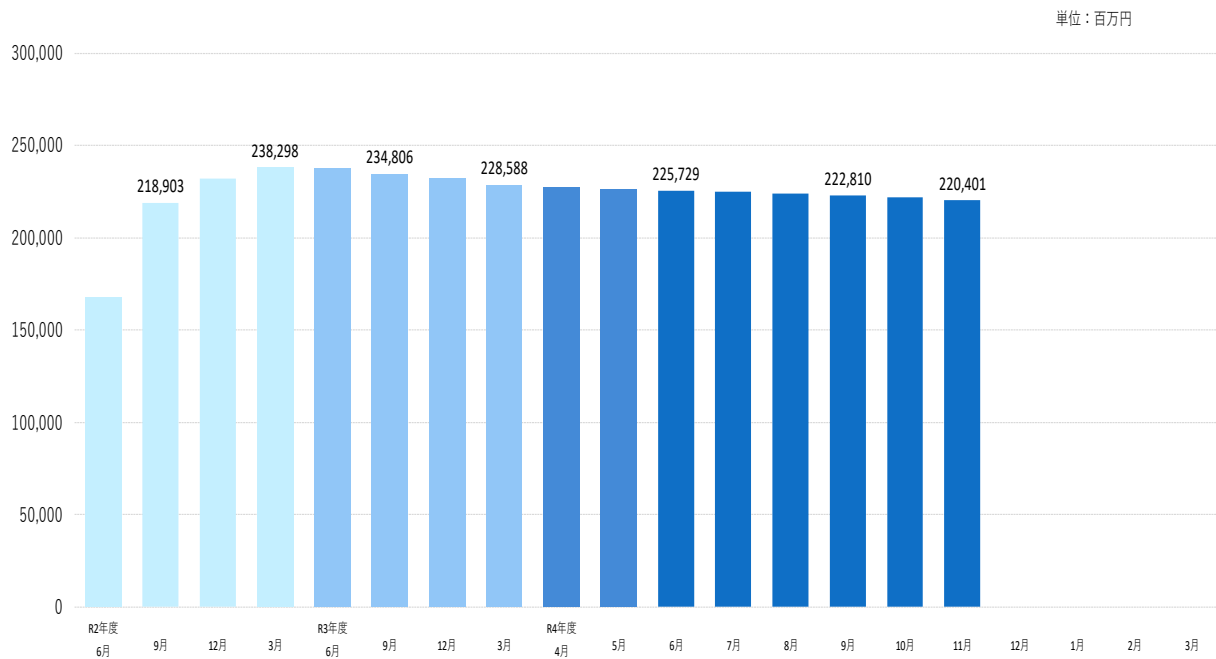

## 3 代位弁済

11月の代位弁済は、35件、389百万円（前年同月比446.03%）となり、前年同月を上回りました。

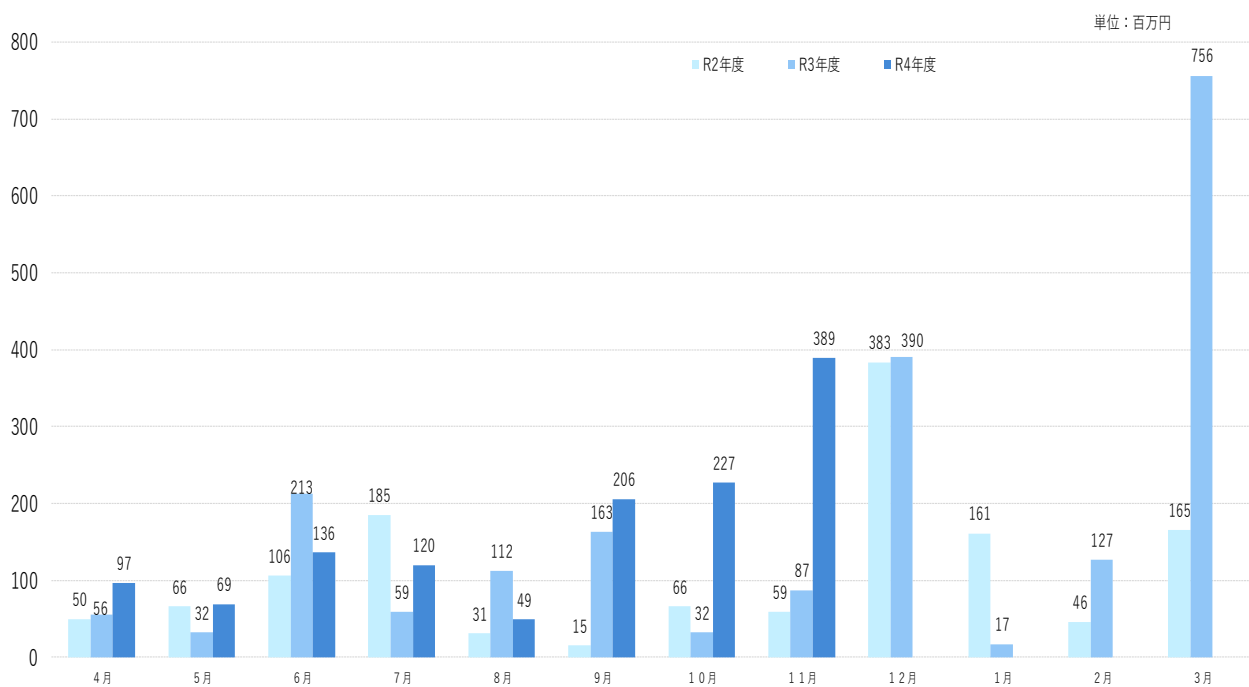

### 業種別

卸売業159百万円（構成比40.79%）、製造業147百万円（構成比37.88%）、建設業41百万円（構成比10.58%）となりました。

当月中					当月末				
件数	金額	前年比			件数	金額	前年比		
		件数	金額				件数	金額	
				申込	期首繰越	11	81,700,000	13.75	5.64
177	1,819,320,000	79.73	90.65		当期中	1,446	12,596,174,000	90.38	88.15
0	0	-	-	拒絶	0	0	-	-	
4	51,300,000	100.00	160.31	申込取消	22	182,290,000	73.33	48.19	
	0		-	査定減額		32,080,000		193.25	
				調査中	20	410,420,000	55.56	183.06	
				承諾	期首繰越	15,623	229,353,272,242	98.93	93.85
167	1,422,944,000	82.27	76.70		当期中	1,415	12,053,084,000	87.67	79.73
0	0	0.00	0.00	保証後取消	6	60,500,000	40.00	29.69	
111	2,127,105,925	56.92	67.69	償還	1,142	18,958,862,207	63.94	75.40	
35	387,482,522	700.00	446.77	代位弁済(元金)	126	1,289,199,662	165.79	171.56	
				貸付報告未着	72	697,050,000	110.77	116.64	
				保証債務残高	15,692	220,400,744,373	101.47	94.67	
				代位弁済	期首繰越	137	1,095,776,810	165.06	316.48
35	387,482,522	700.00	446.77		元金	126	1,289,199,662	165.79	171.56
	1,499,563		311.82		当期中 利息		2,991,400		110.68
35	388,982,085	700.00	446.03	計	126	1,292,191,062	165.79	171.34	
0	1,264,418	-	173.16	回収	3	76,706,268	150.00	258.87	
0	0	-	-	償却	0	0	-	-	
				求償権残高	260	2,311,261,604	165.61	215.85	

制度	当月承諾				当期承諾				債務残高				当月代弁				当期代弁			
	件数	金額	構成比	前年比	件数	金額	構成比	前年比	件数	金額	構成比	前年比	件数	金額	構成比	前年比	件数	金額	構成比	前年比
普通保証	4	53,000	3.72	114.97	43	783,900	6.50	177.01	278	5,471,881	2.48	98.95	1	3,957	1.02	39.58	1	3,957	0.31	12.80
根保証	0	0	0.00	-	0	0	0.00	-	0	0	0.00	-	0	0	0.00	-	0	0	0.00	-
先行特別預託融資保証	0	0	0.00	-	0	0	0.00	-	0	0	0.00	0.00	0	0	0.00	-	0	0	0.00	-
長期経営資金保証	0	0	0.00	-	0	0	0.00	-	2	102,922	0.05	92.56	0	0	0.00	-	0	0	0.00	-
とりぎんふるさと振興ローン	0	0	0.00	-	0	0	0.00	-	0	0	0.00	-	0	0	0.00	-	0	0	0.00	-
風俗営業飲食業保証	0	0	0.00	-	0	0	0.00	-	0	0	0.00	-	0	0	0.00	-	0	0	0.00	-
金融環境変化対応資金保証	0	0	0.00	-	0	0	0.00	-	0	0	0.00	0.00	1	2,390	0.61	-	1	2,390	0.18	-
中堅企業特別保証制度	0	0	0.00	-	0	0	0.00	-	0	0	0.00	-	0	0	0.00	-	0	0	0.00	-
アップ500小企業追認保証	0	0	0.00	-	0	0	0.00	-	2	3,980	0.00	97.07	0	0	0.00	-	0	0	0.00	-
特定社債保証	0	0	0.00	0.00	2	64,000	0.53	61.54	29	1,296,000	0.59	84.68	0	0	0.00	-	0	0	0.00	-
ごうぎんビジネスquickローン	0	0	0.00	-	0	0	0.00	-	1	6,634	0.00	97.19	0	0	0.00	-	0	0	0.00	-
企業フォローアップ(企業再生)保証	0	0	0.00	-	0	0	0.00	-	2	123,421	0.06	99.80	0	0	0.00	-	0	0	0.00	-
下請振興関連保証	0	0	0.00	-	0	0	0.00	-	0	0	0.00	-	0	0	0.00	-	0	0	0.00	-
当座貸越(貸付専用型)根保証	0	0	0.00	0.00	0	0	0.00	0.00	17	368,112	0.17	86.70	0	0	0.00	0.00	1	8,692	0.67	92.59
事業者カードローン当座貸越根保証	12	104,000	7.31	157.58	65	373,000	3.09	67.84	259	1,192,901	0.54	84.66	1	2,729	0.70	-	3	13,241	1.02	209.13
アドバンス3000保証制度	0	0	0.00	0.00	23	196,450	1.63	284.71	18	188,069	0.09	309.10	0	0	0.00	-	0	0	0.00	-
サポートプラン保証制度(ゆとり)	0	0	0.00	-	0	0	0.00	-	9	225,249	0.10	90.18	0	0	0.00	-	1	19,088	1.48	117.53
日本海信ビジネスローンインパクト	0	0	0.00	-	0	0	0.00	-	0	0	0.00	0.00	1	9,608	2.47	-	1	9,608	0.74	-
無担保・無保証人当座貸越根保証プレミアム	21	522,000	36.68	94.91	169	3,572,000	29.64	95.96	548	10,581,100	4.80	93.31	0	0	0.00	-	0	0	0.00	-
無担保当座貸越根保証リード5000	27	295,000	20.73	63.85	204	2,474,500	20.53	70.70	714	9,544,213	4.33	96.03	1	3,001	0.77	-	4	34,479	2.67	864.71
ごうぎんニュービッグローン	0	0	0.00	-	0	0	0.00	-	0	0	0.00	-	0	0	0.00	-	0	0	0.00	-
流動資産担保融資保証	0	0	0.00	-	9	366,400	3.04	101.22	17	545,917	0.25	96.63	0	0	0.00	-	0	0	0.00	-
事業再生円滑化関連保証	0	0	0.00	-	0	0	0.00	-	0	0	0.00	-	0	0	0.00	-	0	0	0.00	-
事業再生保証	0	0	0.00	-	0	0	0.00	-	0	0	0.00	-	0	0	0.00	-	0	0	0.00	-
特定信用状関連保証	0	0	0.00	-	0	0	0.00	-	0	0	0.00	-	0	0	0.00	-	0	0	0.00	-
小口零細企業保証制度	0	0	0.00	-	0	0	0.00	-	0	0	0.00	-	0	0	0.00	-	0	0	0.00	-
サポートプラン保証制度Ⅱ(ゆとりⅡ)	0	0	0.00	-	0	0	0.00	-	2	94,488	0.04	72.75	0	0	0.00	-	0	0	0.00	-
農工商等連携事業関連保証	0	0	0.00	-	0	0	0.00	-	0	0	0.00	-	0	0	0.00	-	0	0	0.00	-
一括支払契約保証	0	0	0.00	-	0	0	0.00	-	0	0	0.00	-	0	0	0.00	-	0	0	0.00	-
経営承継関連保証	0	0	0.00	-	0	0	0.00	-	0	0	0.00	-	0	0	0.00	-	0	0	0.00	-
景気対応緊急保証制度	0	0	0.00	-	0	0	0.00	-	6	186,602	0.08	58.00	0	0	0.00	-	2	6,576	0.51	-
予約保証制度	0	0	0.00	-	0	0	0.00	-	1	2,515	0.00	98.74	0	0	0.00	-	0	0	0.00	-
小口保証制度かなえ 証貸・手貸	16	49,710	3.49	563.61	109	322,990	2.68	279.62	479	829,565	0.38	104.27	2	4,553	1.17	72.69	6	10,539	0.82	48.33
経営力強化保証	0	0	0.00	-	0	0	0.00	-	1	5,600	0.00	57.23	0	0	0.00	-	0	0	0.00	-
事業再生計画実施関連保証	0	0	0.00	-	0	0	0.00	-	24	823,324	0.37	85.51	0	0	0.00	-	0	0	0.00	-
金融機関提携創業者支援保証「縁」	0	0	0.00	-	0	0	0.00	-	51	78,450	0.04	70.51	0	0	0.00	-	1	413	0.03	36.44
商工組合中央金庫提携保証「翔」	0	0	0.00	-	0	0	0.00	-	9	232,785	0.11	75.78	0	0	0.00	-	0	0	0.00	-
ごうぎん地域経済活性化支援ファンド	1	10,000	0.70	-	1	10,000	0.08	59.07	16	255,120	0.12	91.23	0	0	0.00	-	0	0	0.00	-
条件変更改善型借換保証	0	0	0.00	-	0	0	0.00	-	0	0	0.00	-	0	0	0.00	-	0	0	0.00	-
小口零細企業保証(グロース)	18	37,134	2.61	61.20	126	369,444	3.07	93.17	820	1,722,468	0.78	96.41	2	3,297	0.85	-	10	33,315	2.58	130.74
小規模事業者支援保証制度「フォーカス」	0	0	0.00	-	0	0	0.00	-	1	14,214	0.01	96.18	0	0	0.00	-	0	0	0.00	-
金融機関提携創業者支援保証「縁Ⅱ」	0	0	0.00	-	0	0	0.00	-	68	181,624	0.08	71.04	1	13,544	3.48	-	1	13,544	1.05	601.62
金融機関提携事業者支援保証「フォーカスⅡ」	0	0	0.00	-	0	0	0.00	-	36	1,121,011	0.51	88.60	0	0	0.00	-	2	9,556	0.74	-
特定経営承継関連保証	0	0	0.00	-	0	0	0.00	-	0	0	0.00	-	0	0	0.00	-	0	0	0.00	-
事業承継サポート保証	0	0	0.00	-	0	0	0.00	-	0	0	0.00	-	0	0	0.00	-	0	0	0.00	-
自主廃業支援保証	0	0	0.00	-	0	0	0.00	-	0	0	0.00	-	0	0	0.00	-	0	0	0.00	-
財務要件型無保証人保証「あんしん」	0	0	0.00	-	0	0	0.00	-	0	0	0.00	-	0	0	0.00	-	0	0	0.00	-
危機関連保証	0	0	0.00	-	0	0	0.00	-	0	0	0.00	-	0	0	0.00	-	0	0	0.00	-
カードローン当座貸越保証「ほっと300」	5	10,000	0.70	12.27	80	142,200	1.18	24.92	529	968,796	0.44	94.33	2	5,050	1.30	-	8	15,158	1.17	160.94
金融機関提携事業者支援保証「フォーカスⅢ」	0	0	0.00	-	0	0	0.00	-	53	947,939	0.43	91.24	0	0	0.00	-	1	1,004	0.08	-
伴走支援型特別保証	0	0	0.00	0.00	9	153,100	1.27	26.69	85	841,712	0.38	150.65	0	0	0.00	-	1	5,020	0.39	-
事業再生計画実施関連保証(感染症対応型)	0	0	0.00	-	2	150,000	1.24	126.05	4	259,152	0.12	221.13	0	0	0.00	-	0	0	0.00	-
小口保証制度かなえ 当座貸越	30	50,000	3.51	-	308	596,500	4.95	-	461	909,791	0.41	-	0	0	0.00	-	0	0	0.00	-
協会制度計	134	1,130,844	79.47	78.78	1,150	9,574,484	79.44	90.24	4,542	39,125,553	17.75	97.02	12	48,128	12.37	187.64	44	186,581	14.44	146.98

制度	当月承諾				当期承諾				債務残高				当月代弁				当期代弁			
	件数	金額	構成比	前年比	件数	金額	構成比	前年比	件数	金額	構成比	前年比	件数	金額	構成比	前年比	件数	金額	構成比	前年比
一般(小規模企業育成)	1	2,100	0.15	210.00	3	21,300	0.18	92.61	16	94,482	0.04	109.25	1	733	0.19	-	1	733	0.06	-
一般(設備資金)	0	0	0.00	-	0	0	0.00	-	7	18,425	0.01	33.72	0	0	0.00	-	1	241	0.02	-
一般(運転資金)	0	0	0.00	-	0	0	0.00	-	5	73,214	0.03	40.05	3	24,017	6.17	-	3	24,017	1.86	361.46
ソフト産業等立地促進資金融資	0	0	0.00	-	0	0	0.00	-	2	8,695	0.00	64.15	0	0	0.00	-	0	0	0.00	-
特別(構造転換支援資金)	0	0	0.00	-	0	0	0.00	-	3	131,998	0.06	49.92	0	0	0.00	-	0	0	0.00	-
特別(創業者支援資金)	11	69,700	4.90	94.44	84	386,300	3.20	64.47	465	2,149,119	0.98	111.56	1	28,797	7.40	-	8	90,907	7.04	307.53
環境資金	0	0	0.00	-	0	0	0.00	-	1	8,170	0.00	88.32	0	0	0.00	-	0	0	0.00	-
緊急(セーフティネット資金)	0	0	0.00	-	0	0	0.00	-	1	162	0.00	50.31	0	0	0.00	-	0	0	0.00	-
特別(長期経営安定緊急資金)	0	0	0.00	-	0	0	0.00	-	1	20,497	0.01	17.78	1	3,815	0.98	-	1	3,815	0.30	33.97
特別(再生支援資金)	0	0	0.00	-	0	0	0.00	-	0	0	0.00	-	0	0	0.00	-	0	0	0.00	-
特別(買物の場整備支援資金)	0	0	0.00	-	0	0	0.00	-	1	9,316	0.00	66.62	0	0	0.00	-	0	0	0.00	-
一般(小規模企業特別資金)	1	1,800	0.13	-	4	24,800	0.21	95.02	29	95,734	0.04	108.11	0	0	0.00	-	0	0	0.00	-
緊急(資金繰り円滑化支援緊急資金)	0	0	0.00	-	0	0	0.00	-	23	392,995	0.18	48.42	3	64,770	16.65	1509.84	8	138,240	10.70	275.72
特別(おもてなし処整備支援資金)	0	0	0.00	-	0	0	0.00	-	2	88,175	0.04	98.73	0	0	0.00	-	0	0	0.00	-
特別(収益体質強化資金)	0	0	0.00	-	0	0	0.00	-	15	216,135	0.10	69.54	0	0	0.00	-	0	0	0.00	-
緊急(資金繰り安定化対応資金)	0	0	0.00	-	0	0	0.00	-	127	749,750	0.34	60.18	3	64,569	16.60	-	6	118,872	9.20	656.54
経済変動(東日本大震災緊急対策資金)	0	0	0.00	-	0	0	0.00	-	1	64,334	0.03	85.39	0	0	0.00	-	0	0	0.00	-
特別(経営改善長期借換資金)	0	0	0.00	0.00	10	340,400	2.82	72.06	418	11,478,585	5.21	90.29	4	102,727	26.41	-	7	243,153	18.82	120.13
特別(経営力強化支援資金)	0	0	0.00	-	0	0	0.00	-	34	1,118,814	0.51	78.50	0	0	0.00	-	0	0	0.00	-
特別(経営安定化対策資金)	0	0	0.00	-	0	0	0.00	-	449	4,702,229	2.13	73.55	1	12,217	3.14	21.33	6	44,251	3.42	33.85
特別(経営改善サポート資金)	0	0	0.00	-	0	0	0.00	-	6	278,463	0.13	91.24	0	0	0.00	-	0	0	0.00	-
一般(一般資金)	4	24,800	1.74	11.88	51	634,200	5.26	99.53	187	1,922,737	0.87	170.10	0	0	0.00	-	1	2,312	0.18	-
特別(新事業展開強化資金)	0	0	0.00	-	3	57,400	0.48	-	6	102,291	0.05	198.33	0	0	0.00	-	0	0	0.00	-
まち・ひと・しごと創生資金	0	0	0.00	-	0	0	0.00	-	0	0	0.00	-	0	0	0.00	-	0	0	0.00	-
緊急(平成30年地震災害対策特別資金)	0	0	0.00	-	0	0	0.00	-	6	57,653	0.03	86.51	0	0	0.00	-	0	0	0.00	-
緊急(平成30年豪雨災害対策特別資金)	0	0	0.00	-	0	0	0.00	-	14	197,869	0.09	87.38	0	0	0.00	-	0	0	0.00	-
経済変動(令和2年新型コロナ対策資金)	0	0	0.00	-	0	0	0.00	-	12	95,827	0.04	89.45	0	0	0.00	-	0	0	0.00	-
経済変動(新型コロナ感染症対応資金)国	0	0	0.00	-	0	0	0.00	0.00	7,684	106,374,267	48.26	93.86	5	35,200	9.05	-	35	372,410	28.82	208.74
経済変動(新型コロナ感染症対応資金)県	0	0	0.00	-	0	0	0.00	0.00	1,239	47,563,644	21.58	95.27	0	0	0.00	-	4	62,647	4.85	-
緊急(令和2年7月豪雨災害対策特別資金)	0	0	0.00	-	0	0	0.00	-	1	30,000	0.01	100.00	0	0	0.00	-	0	0	0.00	-
緊急(セーフティネット資金・コロナ対応)	16	193,700	13.61	297.54	110	1,014,200	8.41	86.61	373	2,761,183	1.25	247.24	1	4,010	1.03	-	1	4,010	0.31	-
特別(経営改善サポート資金・感染症対応)	0	0	0.00	-	0	0	0.00	0.00	11	406,197	0.18	144.75	0	0	0.00	-	0	0	0.00	-
緊急(令和3年7月豪雨災害対策特別資金)	0	0	0.00	0.00	0	0	0.00	0.00	11	64,235	0.03	99.65	0	0	0.00	-	0	0	0.00	-
県制度計	33	292,100	20.53	69.60	265	2,478,600	20.56	54.99	11,150	181,275,192	82.25	94.17	23	340,854	87.63	553.68	82	1,105,610	85.56	176.27
市町村制度計	0	0	0.00	-	0	0	0.00	-	0	0	0.00	-	0	0	0.00	-	0	0	0.00	-
合計	167	1,422,944	100.00	76.70	1,415	12,053,084	100.00	79.73	15,692	220,400,744	100.00	94.67	35	388,982	100.00	446.03	126	1,292,191	100.00	171.34

地区別保証状況 (令和04年11月)

(単位：千円・%)

地区	当月承諾				当期承諾				債務残高				当年代弁				当期代弁			
	件数	金額	構成比	前年比	件数	金額	構成比	前年比	件数	金額	構成比	前年比	件数	金額	構成比	前年比	件数	金額	構成比	前年比
松江市	60	471,724	33.15	85.23	443	3,737,834	31.01	90.54	4,939	70,878,805	32.16	96.43	13	63,385	16.30	-	49	280,084	21.68	93.74
浜田市	17	243,850	17.14	203.89	149	1,229,570	10.20	81.28	1,341	18,230,825	8.27	92.82	0	0	0.00	-	13	184,384	14.27	1303.04
出雲市	28	162,500	11.42	43.99	305	2,366,290	19.63	68.58	3,609	56,431,229	25.60	94.35	3	49,255	12.66	56.48	25	242,255	18.75	105.87
益田市	15	69,700	4.90	33.72	129	1,151,380	9.55	77.92	1,415	16,971,939	7.70	92.73	0	0	0.00	-	2	3,643	0.28	22.79
大田市	6	68,500	4.81	126.85	54	854,220	7.09	103.46	640	9,427,587	4.28	94.60	2	6,036	1.55	-	5	65,164	5.04	44.55
安来市	10	125,300	8.81	272.39	79	542,100	4.50	156.72	826	10,690,036	4.85	97.03	0	0	0.00	-	0	0	0.00	0.00
江津市	5	54,000	3.79	64.29	39	321,350	2.67	58.42	538	7,108,930	3.23	90.10	13	234,382	60.26	-	15	239,227	18.51	-
雲南市	7	44,870	3.15	85.60	67	459,140	3.81	71.95	711	7,739,794	3.51	91.85	0	0	0.00	-	10	180,400	13.96	-
市計	148	1,240,444	87.17	83.50	1,265	10,661,884	88.46	82.47	14,019	197,479,145	89.60	94.69	31	353,058	90.76	404.84	119	1,195,157	92.49	160.84
奥出雲町	6	22,400	1.57	134.94	25	166,300	1.38	48.08	237	2,894,293	1.31	96.09	0	0	0.00	-	0	0	0.00	-
仁多郡計	6	22,400	1.57	134.94	25	166,300	1.38	48.08	237	2,894,293	1.31	96.09	0	0	0.00	-	0	0	0.00	-
飯南町	2	40,500	2.85	-	11	124,500	1.03	61.81	79	1,044,458	0.47	96.38	0	0	0.00	-	0	0	0.00	-
飯石郡計	2	40,500	2.85	-	11	124,500	1.03	61.81	79	1,044,458	0.47	96.38	0	0	0.00	-	0	0	0.00	-
川本町	1	37,000	2.60	1233.33	3	138,000	1.14	552.00	62	832,749	0.38	107.81	0	0	0.00	-	0	0	0.00	-
美郷町	0	0	0.00	0.00	4	26,000	0.22	14.60	66	780,966	0.35	98.90	0	0	0.00	-	0	0	0.00	-
邑南町	1	1,500	0.11	3.26	22	266,500	2.21	170.18	189	2,102,332	0.95	91.08	2	32,801	8.43	-	2	32,801	2.54	-
邑智郡計	2	38,500	2.71	21.51	29	430,500	3.57	119.68	317	3,716,047	1.69	96.01	2	32,801	8.43	-	2	32,801	2.54	-
津和野町	4	34,600	2.43	230.67	12	87,100	0.72	43.66	218	2,658,822	1.21	93.28	2	3,124	0.80	-	2	3,124	0.24	-
吉賀町	1	20,000	1.41	21.51	18	138,600	1.15	46.82	144	1,840,507	0.84	96.62	0	0	0.00	-	1	3,979	0.31	-
鹿足郡計	5	54,600	3.84	50.56	30	225,700	1.87	45.55	362	4,499,329	2.04	94.62	2	3,124	0.80	-	3	7,102	0.55	-
海士町	0	0	0.00	-	3	16,000	0.13	15.09	36	532,907	0.24	96.68	0	0	0.00	-	0	0	0.00	-
西ノ島町	0	0	0.00	-	3	34,000	0.28	69.39	40	601,782	0.27	72.18	0	0	0.00	-	0	0	0.00	-
知夫村	0	0	0.00	0.00	5	42,500	0.35	91.79	23	218,038	0.10	136.76	0	0	0.00	-	0	0	0.00	-
隠岐の島町	1	2,500	0.18	12.82	28	169,400	1.41	46.79	405	5,406,215	2.45	96.27	0	0	0.00	-	0	0	0.00	-
隠岐郡計	1	2,500	0.18	8.12	39	261,900	2.17	46.49	504	6,758,942	3.07	94.40	0	0	0.00	-	0	0	0.00	-
郡計	16	158,500	11.14	47.40	134	1,208,900	10.03	61.50	1,499	18,913,069	8.58	95.13	4	35,924	9.24	-	5	39,903	3.09	-
県外	3	24,000	1.69	68.38	16	182,300	1.51	81.71	174	4,008,530	1.82	91.57	0	0	0.00	-	2	57,131	4.42	513.87
合計	167	1,422,944	100.00	76.70	1,415	12,053,084	100.00	79.73	15,692	220,400,744	100.00	94.67	35	388,982	100.00	446.03	126	1,292,191	100.00	171.34

金融機関別保証状況 (令和04年11月)

(単位：千円・%)

金融機関	当月承諾				当期承諾				債務残高				当月代弁				当期代弁			
	件数	金額	構成比	前年比	件数	金額	構成比	前年比	件数	金額	構成比	前年比	件数	金額	構成比	前年比	件数	金額	構成比	前年比
みずほ銀行	0	0	0.00	-	0	0	0.00	-	8	333,589	0.15	84.78	0	0	0.00	-	0	0	0.00	-
三菱UFJ銀行	1	16,000	1.12	-	1	16,000	0.13	-	1	16,000	0.01	711.11	0	0	0.00	-	0	0	0.00	-
りそな銀行	0	0	0.00	-	0	0	0.00	0.00	1	50,000	0.02	100.00	0	0	0.00	-	0	0	0.00	-
都市銀行計	1	16,000	1.12	-	1	16,000	0.13	32.00	10	399,589	0.18	89.65	0	0	0.00	-	0	0	0.00	-
鳥取銀行	5	85,000	5.97	472.22	38	469,490	3.90	86.91	399	6,506,524	2.95	96.72	0	0	0.00	-	3	6,708	0.52	-
山陰合同銀行	63	707,634	49.73	76.03	556	5,844,184	48.49	81.91	6,432	109,271,833	49.58	94.49	13	160,735	41.32	1607.83	60	632,910	48.98	218.89
中国銀行	0	0	0.00	-	0	0	0.00	-	3	50,200	0.02	214.68	0	0	0.00	-	0	0	0.00	-
広島銀行	0	0	0.00	-	1	10,000	0.08	33.33	43	1,155,385	0.52	90.98	0	0	0.00	-	0	0	0.00	-
山口銀行	1	900	0.06	-	13	195,000	1.62	81.93	104	1,897,596	0.86	89.87	0	0	0.00	-	0	0	0.00	-
地方銀行計	69	793,534	55.77	83.64	608	6,518,674	54.08	82.06	6,981	118,881,538	53.94	94.52	13	160,735	41.32	1607.83	63	639,618	49.50	221.21
商工組合中央金庫	0	0	0.00	-	9	164,880	1.37	89.03	121	2,159,336	0.98	86.03	0	0	0.00	-	0	0	0.00	0.00
政府系金融機関計	0	0	0.00	-	9	164,880	1.37	89.03	121	2,159,336	0.98	86.03	0	0	0.00	-	0	0	0.00	0.00
島根銀行	20	103,780	7.29	110.88	197	1,174,430	9.74	116.68	2,192	24,600,661	11.16	96.27	4	19,882	5.11	-	17	160,824	12.45	749.34
第二地方銀行計	20	103,780	7.29	110.88	197	1,174,430	9.74	116.68	2,192	24,600,661	11.16	96.27	4	19,882	5.11	-	17	160,824	12.45	749.34
米子信用金庫	8	42,700	3.00	122.00	66	380,000	3.15	72.80	821	9,910,831	4.50	95.99	1	2,729	0.70	-	1	2,729	0.21	13.09
しまね信用金庫	28	182,980	12.86	154.91	166	978,030	8.11	84.40	1,262	12,260,265	5.56	98.04	2	5,563	1.43	-	12	75,208	5.82	464.69
日本海信用金庫	21	152,850	10.74	63.00	146	1,184,520	9.83	88.39	1,279	14,169,557	6.43	92.35	10	177,870	45.73	-	17	272,642	21.10	3444.88
島根中央信用金庫	14	100,500	7.06	38.65	146	1,149,800	9.54	59.69	2,009	28,069,438	12.74	94.23	3	19,080	4.91	24.71	11	130,426	10.09	36.92
西中国信用金庫	5	25,600	1.80	59.53	36	259,950	2.16	49.64	416	4,909,670	2.23	96.28	2	3,124	0.80	-	3	7,102	0.55	-
信用金庫計	76	504,630	35.46	72.22	560	3,952,300	32.79	72.24	5,787	69,319,761	31.45	94.88	18	208,366	53.57	269.86	44	488,106	37.77	122.57
島根益田信用組合	1	5,000	0.35	4.39	34	192,100	1.59	47.19	560	4,609,386	2.09	91.08	0	0	0.00	-	2	3,643	0.28	18.71
信用組合計	1	5,000	0.35	4.39	34	192,100	1.59	47.19	560	4,609,386	2.09	91.08	0	0	0.00	-	2	3,643	0.28	18.71
島根県農業協同組合	0	0	0.00	-	6	34,700	0.29	63.67	41	430,475	0.20	105.95	0	0	0.00	-	0	0	0.00	-
農業協同組合計	0	0	0.00	-	6	34,700	0.29	63.67	41	430,475	0.20	105.95	0	0	0.00	-	0	0	0.00	-
合計	167	1,422,944	100.00	76.70	1,415	12,053,084	100.00	79.73	15,692	220,400,744	100.00	94.67	35	388,982	100.00	446.03	126	1,292,191	100.00	171.34

## 業種別保証状況 (令和04年11月)

(単位: 千円・%)

業種	当月承諾				当期承諾				債務残高				当月代弁				当期待弁			
	件数	金額	構成比	前年比	件数	金額	構成比	前年比	件数	金額	構成比	前年比	件数	金額	構成比	前年比	件数	金額	構成比	前年比
製造業	18	180,300	12.67	78.43	152	1,837,450	15.24	81.99	2,052	37,699,012	17.10	93.96	9	147,352	37.88	738.92	19	295,127	22.84	511.64
食料品工業	2	38,500	2.71	43.55	36	450,950	3.74	45.91	499	9,912,315	4.50	93.85	7	144,229	37.08	-	9	194,229	15.03	-
繊維品工業	0	0	0.00	0.00	11	109,500	0.91	168.72	104	1,451,476	0.66	95.42	2	3,124	0.80	15.66	3	11,206	0.87	56.19
木材・木製品工業	1	50,000	3.51	-	10	191,200	1.59	112.54	116	2,256,536	1.02	93.71	0	0	0.00	-	2	50,852	3.94	5383.43
家具・建具工業	1	3,000	0.21	100.00	13	38,800	0.32	64.88	100	875,364	0.40	95.34	0	0	0.00	-	0	0	0.00	-
紙工業	0	0	0.00	-	1	2,000	0.02	3.77	22	200,862	0.09	80.42	0	0	0.00	-	0	0	0.00	-
製版・製本業	0	0	0.00	-	0	0	0.00	-	3	25,000	0.01	100.00	0	0	0.00	-	0	0	0.00	-
化学工業	1	22,000	1.55	-	1	22,000	0.18	1100.00	9	247,056	0.11	109.64	0	0	0.00	-	0	0	0.00	-
石油・石炭製品工業	1	3,000	0.21	-	2	53,000	0.44	-	7	288,428	0.13	99.16	0	0	0.00	-	0	0	0.00	-
ゴム・プラスチック工業	0	0	0.00	-	4	83,600	0.69	836.00	28	694,951	0.32	87.50	0	0	0.00	-	1	28,133	2.18	-
ゴム製品製造業	0	0	0.00	-	0	0	0.00	-	7	329,754	0.15	84.37	0	0	0.00	-	0	0	0.00	-
皮革工業	0	0	0.00	-	0	0	0.00	-	2	4,307	0.00	91.58	0	0	0.00	-	0	0	0.00	-
窯業	2	7,500	0.53	15.00	7	157,500	1.31	154.41	100	3,014,315	1.37	92.50	0	0	0.00	-	1	4,522	0.35	14.62
機械工業	1	13,000	0.91	260.00	6	55,000	0.46	37.16	226	5,628,158	2.55	94.32	0	0	0.00	-	0	0	0.00	-
電気機器工業	0	0	0.00	-	5	169,000	1.40	422.50	72	1,664,973	0.76	83.84	0	0	0.00	-	0	0	0.00	-
車両工業	0	0	0.00	-	1	80,000	0.66	533.33	45	1,297,290	0.59	99.47	0	0	0.00	-	0	0	0.00	-
船舶工業	1	20,000	1.41	-	3	30,000	0.25	-	24	617,383	0.28	99.13	0	0	0.00	-	0	0	0.00	-
金属工業	3	8,000	0.56	25.00	9	100,000	0.83	31.88	154	3,488,772	1.58	94.51	0	0	0.00	-	0	0	0.00	-
ソフトウェア業	1	2,500	0.18	500.00	6	13,500	0.11	62.79	78	1,513,759	0.69	95.29	0	0	0.00	-	1	750	0.06	12.80
情報処理サービス業	0	0	0.00	-	0	0	0.00	-	4	106,427	0.05	98.33	0	0	0.00	-	0	0	0.00	-
農林漁業	0	0	0.00	-	0	0	0.00	0.00	17	100,665	0.05	95.46	0	0	0.00	-	0	0	0.00	-
その他の工業	4	12,800	0.90	29.77	37	281,400	2.33	117.89	435	3,981,222	1.81	97.07	0	0	0.00	-	2	5,435	0.42	-
鉱業	0	0	0.00	-	2	15,300	0.13	133.04	12	291,362	0.13	103.48	0	0	0.00	-	0	0	0.00	-
土石採取業	1	30,000	2.11	-	5	140,000	1.16	164.71	33	927,333	0.42	97.60	0	0	0.00	-	0	0	0.00	-
木材採出業	0	0	0.00	-	5	27,200	0.23	272.00	43	507,046	0.23	102.40	0	0	0.00	-	0	0	0.00	-
建設業	43	437,750	30.76	104.83	396	3,729,900	30.95	97.27	3,673	52,298,058	23.73	93.00	8	41,166	10.58	61.20	31	270,357	20.92	80.16
卸売業	14	69,934	4.91	18.21	75	762,984	6.33	41.79	1,259	24,622,742	11.17	93.03	10	158,664	40.79	-	14	259,174	20.06	389.52
小売業(飲食店を除く)	26	239,070	16.80	70.01	256	2,050,980	17.02	73.81	2,708	34,981,865	15.87	95.21	0	0	0.00	-	14	78,589	6.08	170.19
飲食店	22	123,000	8.64	169.80	135	589,080	4.89	95.68	1,777	14,605,370	6.63	97.33	1	3,957	1.02	-	27	126,119	9.76	75.42
不動産業	5	40,000	2.81	148.15	38	389,130	3.23	63.00	399	6,273,533	2.85	98.34	0	0	0.00	-	0	0	0.00	-
運送業	6	78,600	5.52	103.42	44	407,300	3.38	76.69	535	8,959,245	4.06	96.07	3	18,812	4.84	-	3	18,812	1.46	-
貨物運送取扱業	0	0	0.00	-	0	0	0.00	-	0	0	0.00	-	0	0	0.00	-	0	0	0.00	-
倉庫業	0	0	0.00	-	0	0	0.00	-	0	0	0.00	-	0	0	0.00	-	0	0	0.00	-
物品預り・駐車場業	0	0	0.00	-	0	0	0.00	-	9	209,208	0.09	110.15	0	0	0.00	-	0	0	0.00	-
電気・ガス・熱供給・水道業	0	0	0.00	-	0	0	0.00	-	29	592,900	0.27	87.96	0	0	0.00	-	0	0	0.00	-
印刷業	0	0	0.00	0.00	4	27,000	0.22	75.63	90	1,645,631	0.75	94.06	0	0	0.00	-	0	0	0.00	-
出版業	0	0	0.00	-	0	0	0.00	-	3	145,436	0.07	93.76	0	0	0.00	-	0	0	0.00	-
旅行業	0	0	0.00	-	1	10,000	0.08	86.96	19	423,414	0.19	99.50	0	0	0.00	-	0	0	0.00	-
サービス業	32	224,290	15.76	74.13	293	2,038,760	16.91	83.60	2,969	35,508,196	16.11	96.34	4	19,030	4.89	-	18	244,012	18.88	307.89
物品賃貸業	0	0	0.00	-	5	11,710	0.10	12.66	55	676,403	0.31	90.17	0	0	0.00	-	2	57,131	4.42	-
宿泊業	3	7,600	0.53	21.47	15	107,800	0.89	22.03	271	5,965,927	2.71	93.99	0	0	0.00	-	4	86,746	6.71	-
洗濯・理美容・浴場業	7	14,900	1.05	80.98	71	314,700	2.61	199.56	723	4,489,381	2.04	96.77	0	0	0.00	-	2	21,667	1.68	1913.70
その他の生活関連サービス業	0	0	0.00	0.00	6	10,500	0.09	14.03	106	1,777,239	0.81	97.07	1	2,026	0.52	-	2	6,532	0.51	-
映画・娯楽業	0	0	0.00	0.00	7	49,500	0.41	341.38	135	2,681,122	1.22	99.54	0	0	0.00	-	0	0	0.00	-
広告業	0	0	0.00	0.00	7	32,000	0.27	139.13	69	882,466	0.40	100.55	0	0	0.00	-	0	0	0.00	-
放送業	0	0	0.00	-	0	0	0.00	-	3	153,334	0.07	96.13	0	0	0.00	-	0	0	0.00	-
情報通信サービス業	0	0	0.00	-	4	8,500	0.07	44.74	54	796,747	0.36	98.96	0	0	0.00	-	0	0	0.00	-
運輸サービス業	0	0	0.00	-	4	22,100	0.18	2210.00	13	147,266	0.07	103.40	0	0	0.00	-	0	0	0.00	-
職業紹介・労働者派遣業	0	0	0.00	-	0	0	0.00	-	8	205,984	0.09	95.99	0	0	0.00	-	0	0	0.00	-
その他の事業サービス業	3	12,810	0.90	213.50	24	120,090	1.00	133.58	181	1,637,710	0.74	91.00	1	12,217	3.14	-	2	16,756	1.30	-
専門サービス業	3	22,700	1.60	324.29	28	114,700	0.95	145.56	159	987,526	0.45	101.79	2	4,787	1.23	-	2	4,787	0.37	-
技術サービス業	3	24,000	1.69	19.73	27	148,130	1.23	56.10	286	3,093,700	1.40	93.00	0	0	0.00	-	2	10,860	0.84	-
医療・福祉業	8	124,000	8.71	263.27	68	1,000,800	8.30	116.30	600	9,114,187	4.14	98.43	0	0	0.00	-	1	15,516	1.20	21.58
廃棄物処理業	0	0	0.00	0.00	3	17,000	0.14	9.73	68	1,147,519	0.52	96.13	0	0	0.00	-	0	0	0.00	0.00
教育・学習支援業	1	2,000	0.14	27.78	9	33,100	0.27	127.41	125	1,079,858	0.49	92.75	0	0	0.00	-	1	24,018	1.86	-
その他のサービス業	4	16,280	1.14	250.46	15	48,130	0.40	66.20	113	671,828	0.30	98.33	0	0	0.00	-	0	0	0.00	-
保険媒介代理業	0	0	0.00	-	2	10,000	0.08	60.61	55	468,716	0.21	95.73	0	0	0.00	-	0	0	0.00	-
郵便業	0	0	0.00	-	0	0	0.00	-	1	2,425	0.00	88.99	0	0	0.00	-	0	0	0.00	-
通信業	0	0	0.00	-	1	5,000	0.04	16.67	2	35,000	0.02	116.67	0	0	0.00	-	0	0	0.00	-
インターネット付随サービス業	0	0	0.00	-	6	13,000	0.11	37.68	24	204,253	0.09	87.47	0	0	0.00	-	0	0	0.00	-
合計	167</																			



本支店別保証状況 (令和04年11月)

(単位：千円・%)

本支店	当月承諾				当期承諾				債務残高				当月代弁				当期代弁			
	件数	金額	構成比	前年比	件数	金額	構成比	前年比	件数	金額	構成比	前年比	件数	金額	構成比	前年比	件数	金額	構成比	前年比
本店	87	709,294	49.85	101.00	673	5,389,574	44.72	84.49	7,411	102,694,593	46.59	95.90	13	63,385	16.30	-	59	460,484	35.64	131.97
出雲支店	35	241,000	16.94	56.92	360	3,230,510	26.80	75.55	4,270	66,420,420	30.14	94.30	5	55,291	14.21	63.40	32	364,550	28.21	105.92
浜田支店	24	336,350	23.64	87.91	219	1,993,920	16.54	82.31	2,212	29,380,051	13.33	92.23	15	267,182	68.69	-	30	456,412	35.32	1012.34
益田支店	21	136,300	9.58	39.30	163	1,439,080	11.94	70.53	1,799	21,905,681	9.94	93.45	2	3,124	0.80	-	5	10,745	0.83	67.22
合計	167	1,422,944	100.00	76.70	1,415	12,053,084	100.00	79.73	15,692	220,400,744	100.00	94.67	35	388,982	100.00	446.03	126	1,292,191	100.00	171.34

承諾額別保証状況 (令和04年11月)

(単位：千円・%)

承諾額	当月承諾				当期承諾			
	件数	金額	構成比	前年比	件数	金額	構成比	前年比
100万円以下	27	22,480	1.58	105.54	245	207,910	1.72	93.05
200万円以下	28	50,264	3.53	72.01	214	388,624	3.22	88.04
300万円以下	26	75,300	5.29	63.92	277	804,300	6.67	115.21
400万円以下	8	28,300	1.99	235.83	56	209,920	1.74	86.16
500万円以下	19	92,400	6.49	80.70	157	777,670	6.45	74.83
1,000万円以下	27	244,100	17.15	87.18	219	1,928,940	16.00	78.53
1,500万円以下	6	82,800	5.82	75.00	41	571,400	4.74	69.09
2,000万円以下	9	168,300	11.83	71.92	73	1,419,100	11.77	86.93
3,000万円以下	10	287,000	20.17	89.97	64	1,755,620	14.57	72.71
5,000万円以下	6	262,000	18.41	61.46	48	2,064,200	17.13	64.08
6,000万円以下	0	0	0.00	-	3	175,200	1.45	27.16
7,000万円以下	0	0	0.00	0.00	5	345,000	2.86	492.86
8,000万円以下	0	0	0.00	0.00	8	635,200	5.27	89.44
1億円以下	0	0	0.00	-	1	100,000	0.83	57.14
1億2,000万円以下	1	110,000	7.73	-	1	110,000	0.91	91.67
1億5,000万円以下	0	0	0.00	-	0	0	0.00	-
2億円以下	0	0	0.00	-	3	560,000	4.65	280.00
2億円超	0	0	0.00	-	0	0	0.00	-
合計	167	1,422,944	100.00	76.70	1,415	12,053,084	100.00	79.73

## 保証期間別保証状況 (令和04年11月)

(単位：千円・%)

保証期間	当月承諾				当期承諾			
	件数	金額	構成比	前年比	件数	金額	構成比	前年比
3ヵ月以内	1	3,500	0.25	-	12	49,200	0.41	133.92
6ヶ月以内	3	17,114	1.20	303.44	18	106,164	0.88	67.58
1ヵ年以内	2	2,000	0.14	4.83	46	803,560	6.67	110.79
2ヵ年以内	94	979,500	68.84	83.33	826	7,006,510	58.13	85.20
3ヵ年以内	2	1,700	0.12	12.88	20	21,110	0.18	23.92
4ヵ年以内	2	3,500	0.25	166.67	14	25,590	0.21	121.68
5ヵ年以内	18	65,860	4.63	122.42	125	473,450	3.93	99.23
7ヵ年以内	24	100,470	7.06	64.67	191	939,930	7.80	93.39
10ヵ年以内	10	79,800	5.61	34.88	91	1,098,570	9.11	39.43
10ヵ年超	11	169,500	11.91	94.53	72	1,529,000	12.69	95.79
合計	167	1,422,944	100.00	76.70	1,415	12,053,084	100.00	79.73

資金使途別保証状況 (令和04年11月)

(単位：千円・%)

資金使途	当月承諾				当期承諾			
	件数	金額	構成比	前年比	件数	金額	構成比	前年比
運転	41	250,980	17.64	51.33	370	2,831,230	23.49	56.83
設備	12	81,234	5.71	92.10	79	748,384	6.21	117.71
運転・設備	114	1,090,730	76.65	85.35	966	8,473,470	70.30	89.20
合計	167	1,422,944	100.00	76.70	1,415	12,053,084	100.00	79.73

新規・継続別保証状況 (令和04年11月)

(単位：千円・%)

新規・継続	当月承諾				当期承諾			
	件数	金額	構成比	前年比	件数	金額	構成比	前年比
新規	41	225,370	15.84	116.04	314	1,140,950	9.47	77.95
継続	126	1,197,574	84.16	72.10	1,101	10,912,134	90.53	79.92
合計	167	1,422,944	100.00	76.70	1,415	12,053,084	100.00	79.73

# 島根県中小企業制度融資

## 小規模企業育成資金及び小規模企業特別資金 地区別保証状況

(令和04年11月)

(単位:千円・%)

名称	当月融資実行			当期融資実行			融資残高		
	件数	金額	構成比	件数	金額	構成比	件数	金額	構成比
松江市	0	0	0.00	2	19,200	41.65	10	56,417	29.66
浜田市	2	3,900	100.00	5	26,900	58.35	13	44,843	23.57
出雲市	0	0	0.00	0	0	0.00	1	808	0.42
益田市	0	0	0.00	0	0	0.00	5	11,817	6.21
大田市	0	0	0.00	0	0	0.00	2	9,101	4.78
安来市	0	0	0.00	0	0	0.00	5	4,788	2.52
江津市	0	0	0.00	0	0	0.00	2	3,520	1.85
雲南市	0	0	0.00	0	0	0.00	4	42,522	22.35
市計	2	3,900	100.00	7	46,100	100.00	42	173,815	91.38
奥出雲町	0	0	0.00	0	0	0.00	0	0	0.00
仁多郡	0	0	0.00	0	0	0.00	0	0	0.00
飯南町	0	0	0.00	0	0	0.00	0	0	0.00
飯石郡	0	0	0.00	0	0	0.00	0	0	0.00
川本町	0	0	0.00	0	0	0.00	1	812	0.43
美郷町	0	0	0.00	0	0	0.00	0	0	0.00
邑南町	0	0	0.00	0	0	0.00	0	0	0.00
邑智郡	0	0	0.00	0	0	0.00	1	812	0.43
津和野町	0	0	0.00	0	0	0.00	1	7,556	3.97
吉賀町	0	0	0.00	0	0	0.00	0	0	0.00
鹿足郡	0	0	0.00	0	0	0.00	1	7,556	3.97
海士町	0	0	0.00	0	0	0.00	0	0	0.00
西ノ島町	0	0	0.00	0	0	0.00	0	0	0.00
知夫村	0	0	0.00	0	0	0.00	0	0	0.00
隠岐の島町	0	0	0.00	0	0	0.00	1	8,032	4.22
隠岐郡	0	0	0.00	0	0	0.00	1	8,032	4.22
郡計	0	0	0.00	0	0	0.00	3	16,400	8.62
合計	2	3,900	100.00	7	46,100	100.00	45	190,215	100.00