

2022年 12月 業務概況

(単位：件、百万円、%)

	当 月				当 期			
	件数	金額	前年比		件数	金額	前年比	
			件数	金額			件数	金額
保証承諾	199	2,244	67.69	89.85	1,614	14,297	84.59	81.16
保証債務残高	-	-	-	-	15,699	219,184	101.41	94.50
代位弁済 (元利)	26	514	123.81	132.02	152	1,806	156.70	157.95

1 保証承諾

12月の保証承諾は、199件2,244百万円（前年同月比89.85%）となりました。

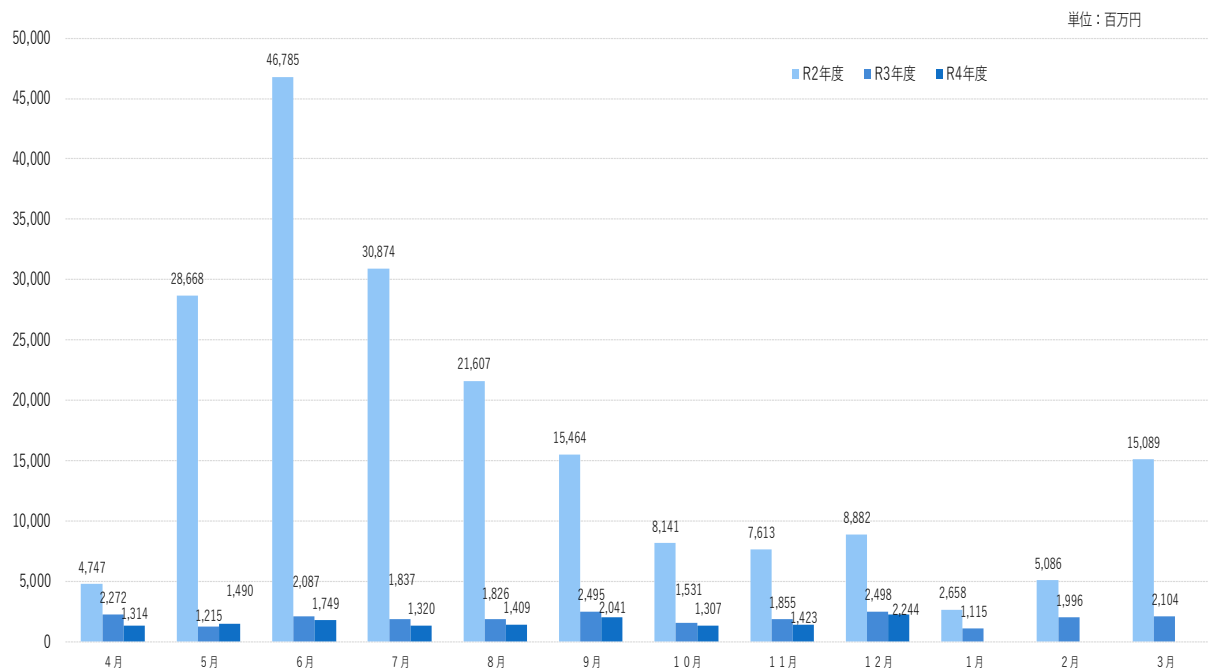

制度別 協会一般保証が前年同月比107.68%、県制度保証が50.97%となりました。

業種別 建設業723百万円（構成比32.24%）、サービス業358百万円（同15.94%）、製造業297百万円（同13.25%）となりました。

2 保証債務残高

12月末の保証債務残高は、15,699件、219,184百万円（前年同月比94.50%）となりました。

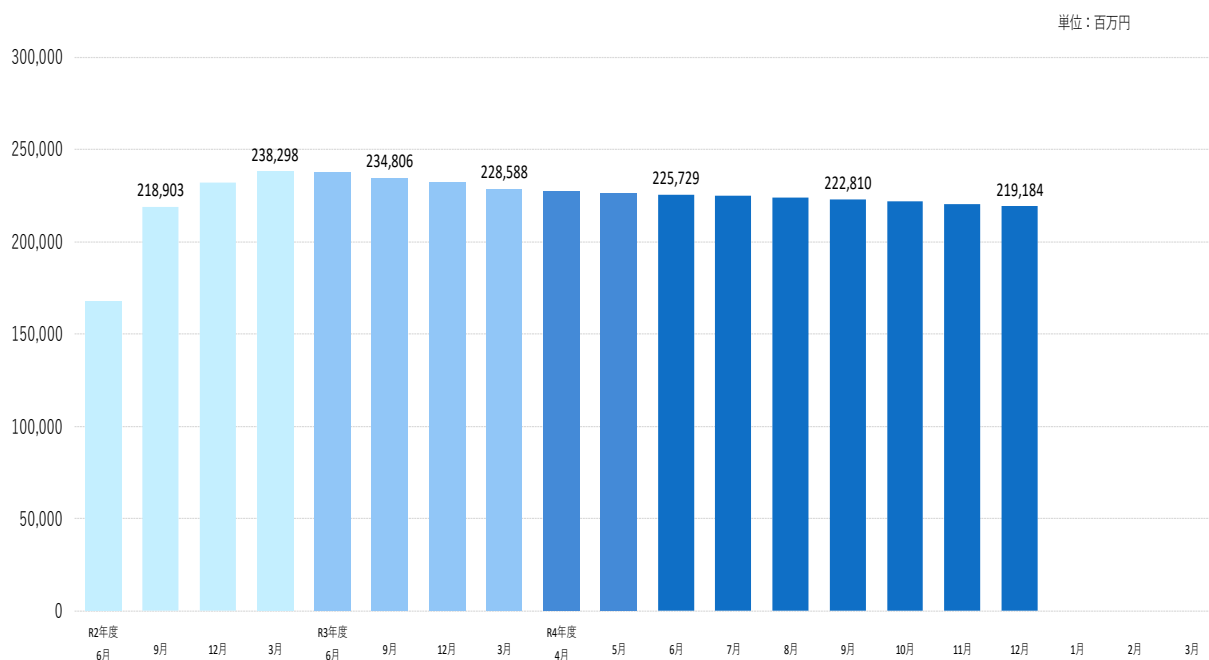

3 代位弁済

12月の代位弁済は、26件、514百万円（前年同月比132.02%）となり、前年同月を上回りました。

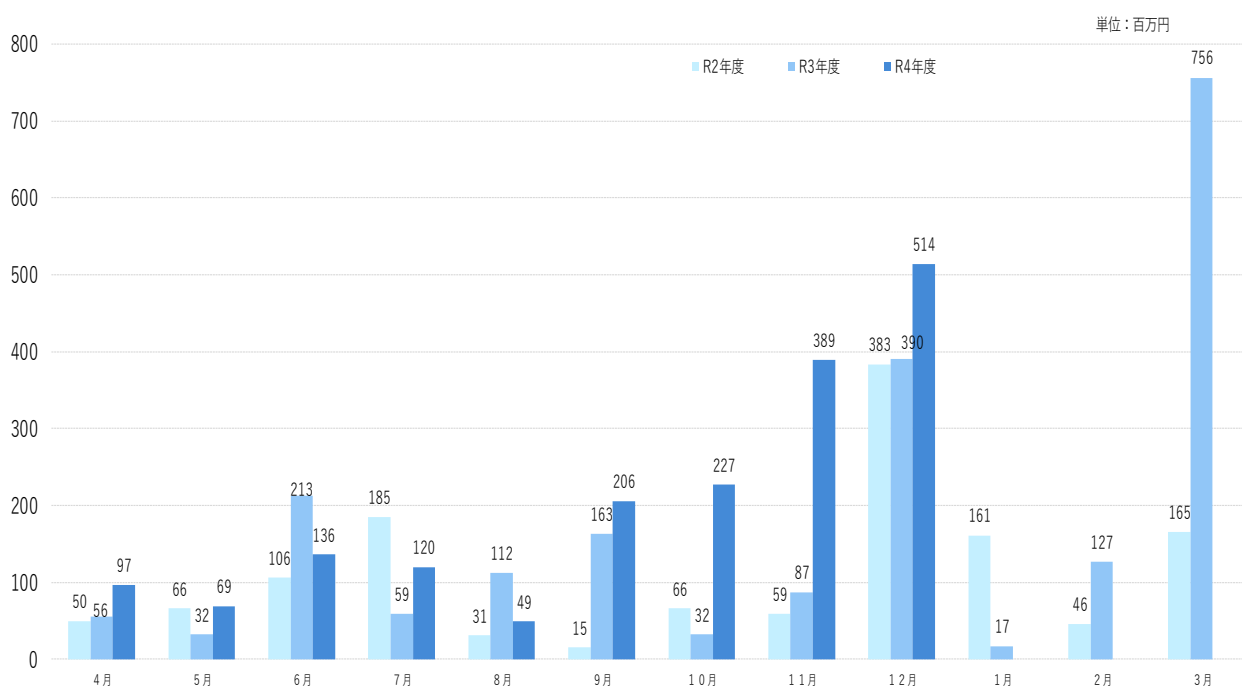

業種別

サービス業466万円（構成比90.71%）、小売業（飲食店を除く）32万円（構成比6.21%）となりました。

当月中						当月末			
件数	金額	前年比				件数	金額	前年比	
		件数	金額	件数	金額				
				申込	期首繰越	11	81,700,000	13.75	5.64
201	2,334,190,000	74.44	98.63		当期中	1,647	14,930,364,000	88.07	89.64
0	0	-	-	拒絶		0	0	-	-
4	21,000,000	100.00	85.64	申込取消		26	203,290,000	76.47	50.47
	0		-	査定減額			32,080,000		193.25
				調査中		18	479,300,000	225.00	697.67
				承諾	期首繰越	15,623	229,353,272,242	98.93	93.85
199	2,244,310,000	67.69	89.85		当期中	1,614	14,297,394,000	84.59	81.16
0	0	0.00	0.00	保証後取消		6	60,500,000	35.29	28.84
168	3,070,326,908	78.14	116.42	償還		1,310	22,029,189,115	65.47	79.29
26	513,587,149	123.81	131.98	代位弁済(元金)		152	1,802,786,811	156.70	158.05
				貸付報告未着		70	574,420,000	66.67	61.46
				保証債務残高		15,699	219,183,770,316	101.41	94.50
				代位弁済	期首繰越	137	1,095,776,810	165.06	316.48
26	513,587,149	123.81	131.98		元金	152	1,802,786,811	156.70	158.05
	626,184		172.49		当期中 利息		3,617,584		118.00
26	514,213,333	123.81	132.02		計	152	1,806,404,395	156.70	157.95
0	40,451,022	0.00	74.08	回収		3	117,157,290	100.00	139.08
0	0	-	-	償却		0	0	-	-
				求償権残高		286	2,785,023,915	161.58	198.13

制度	当月承諾				当期承諾				債務残高				当年代弁				当年代弁			
	件数	金額	構成比	前年比	件数	金額	構成比	前年比	件数	金額	構成比	前年比	件数	金額	構成比	前年比	件数	金額	構成比	前年比
普通保証	6	238,320	10.62	135.76	49	1,022,220	7.15	165.30	277	5,451,983	2.49	98.70	1	84,049	16.35	-	2	88,006	4.87	284.73
根保証	0	0	0.00	-	0	0	0.00	-	0	0	0.00	-	0	0	0.00	-	0	0	0.00	-
先行特別預託融資保証	0	0	0.00	-	0	0	0.00	-	0	0	0.00	0.00	0	0	0.00	-	0	0	0.00	-
長期経営資金保証	0	0	0.00	-	0	0	0.00	-	2	102,233	0.05	92.52	0	0	0.00	-	0	0	0.00	-
とりぎんふるさと振興ローン	0	0	0.00	-	0	0	0.00	-	0	0	0.00	-	0	0	0.00	-	0	0	0.00	-
風俗営業飲食業保証	0	0	0.00	-	0	0	0.00	-	0	0	0.00	-	0	0	0.00	-	0	0	0.00	-
金融環境変化対応資金保証	0	0	0.00	-	0	0	0.00	-	0	0	0.00	0.00	0	0	0.00	-	1	2,390	0.13	-
中堅企業特別保証制度	0	0	0.00	-	0	0	0.00	-	0	0	0.00	-	0	0	0.00	-	0	0	0.00	-
アップ500小企業追認保証	0	0	0.00	-	0	0	0.00	-	2	3,965	0.00	96.83	0	0	0.00	-	0	0	0.00	-
特定社債保証	1	80,000	3.56	-	3	144,000	1.01	138.46	29	1,336,000	0.61	87.30	0	0	0.00	-	0	0	0.00	-
ごうぎんビジネスquickローン	0	0	0.00	-	0	0	0.00	-	1	6,618	0.00	97.18	0	0	0.00	-	0	0	0.00	-
企業フォローアップ(企業再生)保証	0	0	0.00	-	0	0	0.00	-	2	123,224	0.06	99.64	0	0	0.00	-	0	0	0.00	-
下請振興関連保証	0	0	0.00	-	0	0	0.00	-	0	0	0.00	-	0	0	0.00	-	0	0	0.00	-
当座貸越(貸付専用型)根保証	1	5,000	0.22	50.00	1	5,000	0.03	6.41	17	368,012	0.17	84.70	0	0	0.00	-	1	8,692	0.48	92.59
事業者カードローン当座貸越根保証	6	31,000	1.38	70.45	71	404,000	2.83	68.04	257	1,199,672	0.55	85.77	0	0	0.00	-	3	13,241	0.73	209.13
アドバンス3000保証制度	5	99,900	4.45	999.00	28	296,350	2.07	375.13	20	264,760	0.12	373.75	0	0	0.00	-	0	0	0.00	-
サポートプラン保証制度(ゆとり)	0	0	0.00	-	0	0	0.00	-	9	224,787	0.10	90.17	0	0	0.00	-	1	19,088	1.06	117.53
日本海信ビジネスローンインパクト	0	0	0.00	-	0	0	0.00	-	0	0	0.00	0.00	0	0	0.00	-	1	9,608	0.53	-
無担保・無保証人当座貸越根保証プレミア	24	697,000	31.06	139.40	193	4,269,000	29.86	101.10	538	10,449,800	4.77	91.58	0	0	0.00	-	0	0	0.00	-
無担保当座貸越根保証リード5000	28	471,000	20.99	84.64	232	2,945,500	20.60	72.61	714	9,595,430	4.38	98.25	1	20,155	3.92	-	5	54,634	3.02	1370.20
ごうぎんニュービッグローン	0	0	0.00	-	0	0	0.00	-	0	0	0.00	-	0	0	0.00	-	0	0	0.00	-
流動資産担保融資保証	1	8,000	0.36	28.57	10	374,400	2.62	96.00	16	525,814	0.24	94.75	0	0	0.00	-	0	0	0.00	-
事業再生円滑化関連保証	0	0	0.00	-	0	0	0.00	-	0	0	0.00	-	0	0	0.00	-	0	0	0.00	-
事業再生保証	0	0	0.00	-	0	0	0.00	-	0	0	0.00	-	0	0	0.00	-	0	0	0.00	-
特定信用状関連保証	0	0	0.00	-	0	0	0.00	-	0	0	0.00	-	0	0	0.00	-	0	0	0.00	-
小口零細企業保証制度	0	0	0.00	-	0	0	0.00	-	0	0	0.00	-	0	0	0.00	-	0	0	0.00	-
サポートプラン保証制度II(ゆとりII)	0	0	0.00	-	0	0	0.00	-	2	94,488	0.04	72.75	0	0	0.00	-	0	0	0.00	-
農工商等連携事業関連保証	0	0	0.00	-	0	0	0.00	-	0	0	0.00	-	0	0	0.00	-	0	0	0.00	-
一括支払契約保証	0	0	0.00	-	0	0	0.00	-	0	0	0.00	-	0	0	0.00	-	0	0	0.00	-
経営承継関連保証	0	0	0.00	-	0	0	0.00	-	0	0	0.00	-	0	0	0.00	-	0	0	0.00	-
景気対応緊急保証制度	0	0	0.00	-	0	0	0.00	-	6	186,135	0.08	57.91	0	0	0.00	-	2	6,576	0.36	-
予約保証制度	0	0	0.00	-	0	0	0.00	-	1	2,511	0.00	98.59	0	0	0.00	-	0	0	0.00	-
小口保証制度かなえ 証貸・手貸	17	43,420	1.93	280.13	126	366,410	2.56	279.68	476	840,942	0.38	109.43	1	2,954	0.57	163.91	7	13,493	0.75	57.16
経営力強化保証	0	0	0.00	-	0	0	0.00	-	1	5,400	0.00	57.70	0	0	0.00	-	0	0	0.00	-
事業再生計画実施関連保証	0	0	0.00	-	0	0	0.00	-	24	819,714	0.37	85.51	0	0	0.00	-	0	0	0.00	-
金融機関提携創業者支援保証「縁」	0	0	0.00	-	0	0	0.00	-	47	74,313	0.03	68.43	2	989	0.19	-	3	1,402	0.08	123.84
商工組合中央金庫提携保証「翔」	0	0	0.00	-	0	0	0.00	-	6	193,512	0.09	63.44	0	0	0.00	-	0	0	0.00	-
ごうぎん地域経済活性化支援ファンド	0	0	0.00	-	1	10,000	0.07	59.07	16	252,013	0.11	91.14	0	0	0.00	-	0	0	0.00	-
条件変更改善型借換保証	0	0	0.00	-	0	0	0.00	-	0	0	0.00	-	0	0	0.00	-	0	0	0.00	-
小口零細企業保証(グロース)	20	70,570	3.14	126.56	146	440,014	3.08	97.29	823	1,727,313	0.79	96.26	3	2,757	0.54	-	13	36,072	2.00	141.56
小規模事業者支援保証制度「フォーカス」	0	0	0.00	-	0	0	0.00	-	1	14,167	0.01	96.17	0	0	0.00	-	0	0	0.00	-
金融機関提携創業者支援保証「縁II」	0	0	0.00	-	0	0	0.00	-	67	169,738	0.08	69.87	0	0	0.00	0.00	1	13,544	0.75	115.88
金融機関提携事業者支援保証「フォーカスII」	0	0	0.00	-	0	0	0.00	-	36	1,120,358	0.51	90.74	0	0	0.00	-	2	9,556	0.53	-
特定経営承継関連保証	0	0	0.00	-	0	0	0.00	-	0	0	0.00	-	0	0	0.00	-	0	0	0.00	-
事業承継サポート保証	0	0	0.00	-	0	0	0.00	-	0	0	0.00	-	0	0	0.00	-	0	0	0.00	-
自主廃業支援保証	0	0	0.00	-	0	0	0.00	-	0	0	0.00	-	0	0	0.00	-	0	0	0.00	-
財務要件型無保証人保証「あんしん」	0	0	0.00	-	0	0	0.00	-	0	0	0.00	-	0	0	0.00	-	0	0	0.00	-
危機関連保証	0	0	0.00	-	0	0	0.00	-	0	0	0.00	-	0	0	0.00	-	0	0	0.00	-
カードローン当座根保証「ほっと300」	7	11,000	0.49	12.40	87	153,200	1.07	23.23	528	968,199	0.44	95.15	0	0	0.00	0.00	8	15,158	0.84	145.24
金融機関提携事業者支援保証「フォーカスIII」	0	0	0.00	-	0	0	0.00	-	52	917,272	0.42	88.35	0	0	0.00	-	1	1,004	0.06	-
伴走支援型特別保証	0	0	0.00	0.00	9	153,100	1.07	21.17	85	837,475	0.38	133.23	0	0	0.00	-	1	5,020	0.28	-
事業再生計画実施関連保証(感染症対応型)	1	1,300	0.06	-	3	151,300	1.06	127.14	4	257,718	0.12	221.04	0	0	0.00	-	0	0	0.00	-
小口保証制度かなえ 当座貸越	42	87,600	3.90	110.89	350	684,100	4.78	865.95	499	986,391	0.45	2267.57	1	3,011	0.59	-	1	3,011	0.17	-
協会制度計	159	1,844,110	82.17	107.68	1,309	11,418,594	79.86	92.66	4,558	39,119,957	17.85	97.21	9	113,916	22.15	929.37	53	300,497	16.64	215.87

制度別保証状況 (令和04年12月)

(単位: 千円・%)

制度	当月承諾				当期承諾				債務残高				当年代弁				当年代弁			
	件数	金額	構成比	前年比	件数	金額	構成比	前年比	件数	金額	構成比	前年比	件数	金額	構成比	前年比	件数	金額	構成比	前年比
一般(小規模企業育成)	0	0	0.00	0.00	3	21,300	0.15	77.45	16	93,390	0.04	103.85	0	0	0.00	-	1	733	0.04	-
一般(設備資金)	0	0	0.00	-	0	0	0.00	-	7	17,876	0.01	46.96	0	0	0.00	-	1	241	0.01	-
一般(運転資金)	0	0	0.00	-	0	0	0.00	-	5	73,074	0.03	47.24	0	0	0.00	0.00	3	24,017	1.33	70.00
ソフト産業等立地促進資金融資	0	0	0.00	-	0	0	0.00	-	2	8,290	0.00	63.04	0	0	0.00	-	0	0	0.00	-
特別(構造転換支援資金)	0	0	0.00	-	0	0	0.00	-	3	131,433	0.06	74.31	0	0	0.00	0.00	0	0	0.00	0.00
特別(創業者支援資金)	13	76,500	3.41	69.23	97	462,800	3.24	65.21	477	2,218,813	1.01	112.20	0	0	0.00	0.00	8	90,907	5.03	264.31
環境資金	0	0	0.00	-	0	0	0.00	-	1	8,080	0.00	88.21	0	0	0.00	-	0	0	0.00	-
緊急(セーフティネット資金)	0	0	0.00	-	0	0	0.00	-	1	148	0.00	48.16	0	0	0.00	-	0	0	0.00	-
特別(長期経営安定緊急資金)	0	0	0.00	-	0	0	0.00	-	1	20,497	0.01	21.22	0	0	0.00	0.00	1	3,815	0.21	12.77
特別(再生支援資金)	0	0	0.00	-	0	0	0.00	-	0	0	0.00	-	0	0	0.00	-	0	0	0.00	-
特別(買物の場整備支援資金)	0	0	0.00	-	0	0	0.00	-	1	8,927	0.00	65.66	0	0	0.00	-	0	0	0.00	-
一般(小規模企業特別資金)	0	0	0.00	0.00	4	24,800	0.17	73.81	29	94,130	0.04	99.48	0	0	0.00	-	0	0	0.00	-
緊急(資金繰り円滑化支援緊急資金)	0	0	0.00	-	0	0	0.00	-	21	380,733	0.17	52.83	2	11,973	2.33	13.89	10	150,213	8.32	110.17
特別(おもてなし処整備支援資金)	0	0	0.00	-	0	0	0.00	-	2	88,067	0.04	98.75	0	0	0.00	-	0	0	0.00	-
特別(収益体質強化資金)	0	0	0.00	-	0	0	0.00	-	15	213,932	0.10	69.73	0	0	0.00	-	0	0	0.00	-
緊急(資金繰り安定化対応資金)	0	0	0.00	-	0	0	0.00	-	124	732,843	0.33	61.63	0	0	0.00	0.00	6	118,872	6.58	296.44
経済変動(東日本大震災緊急対策資金)	0	0	0.00	-	0	0	0.00	-	1	64,334	0.03	85.39	0	0	0.00	-	0	0	0.00	-
特別(経営改善長期借換資金)	1	13,000	0.58	8.75	11	353,400	2.47	56.92	416	11,267,175	5.14	88.84	1	55,000	10.70	-	8	298,153	16.51	147.30
特別(経営力強化支援資金)	0	0	0.00	-	0	0	0.00	-	34	1,103,085	0.50	78.45	0	0	0.00	-	0	0	0.00	-
特別(経営安定化対策資金)	0	0	0.00	-	0	0	0.00	-	438	4,458,677	2.03	71.56	5	149,618	29.10	-	11	193,869	10.73	148.30
特別(経営改善サポート資金)	0	0	0.00	-	0	0	0.00	-	6	276,237	0.13	91.18	0	0	0.00	-	0	0	0.00	-
一般(一般資金)	11	195,700	8.72	113.45	62	829,900	5.80	102.49	193	1,987,980	0.91	147.91	0	0	0.00	-	1	2,312	0.13	-
特別(新事業展開強化資金)	0	0	0.00	-	3	57,400	0.40	-	6	101,635	0.05	199.05	0	0	0.00	-	0	0	0.00	-
まち・ひと・しごと創生資金	0	0	0.00	-	0	0	0.00	-	0	0	0.00	-	0	0	0.00	-	0	0	0.00	-
緊急(平成30年地震災害対策特別資金)	0	0	0.00	-	0	0	0.00	-	5	42,638	0.02	64.62	1	14,397	2.80	-	1	14,397	0.80	-
緊急(平成30年豪雨災害対策特別資金)	0	0	0.00	-	0	0	0.00	-	14	195,446	0.09	87.08	0	0	0.00	-	0	0	0.00	-
経済変動(令和2年新型コロナ対策資金)	0	0	0.00	-	0	0	0.00	-	11	82,383	0.04	77.25	1	12,500	2.43	-	1	12,500	0.69	-
経済変動(新型コロナ感染症対応資金)国	0	0	0.00	-	0	0	0.00	0.00	7,666	105,726,644	48.24	93.72	6	123,791	24.07	123.33	41	496,201	27.47	177.99
経済変動(新型コロナ感染症対応資金)県	0	0	0.00	-	0	0	0.00	0.00	1,235	47,265,950	21.56	94.95	1	33,019	6.42	108.56	5	95,666	5.30	314.55
緊急(令和2年7月豪雨災害対策特別資金)	0	0	0.00	-	0	0	0.00	-	1	30,000	0.01	100.00	0	0	0.00	-	0	0	0.00	-
緊急(セーフティネット資金・コロナ対応)	14	107,300	4.78	31.54	124	1,121,500	7.84	74.21	388	2,904,639	1.33	232.17	0	0	0.00	-	1	4,010	0.22	-
特別(経営改善サポート資金・感染症対応)	1	7,700	0.34	-	1	7,700	0.05	2.69	11	403,469	0.18	144.57	0	0	0.00	-	0	0	0.00	-
緊急(令和3年7月豪雨災害対策特別資金)	0	0	0.00	0.00	0	0	0.00	0.00	11	63,288	0.03	91.99	0	0	0.00	-	0	0	0.00	-
県制度計	40	400,200	17.83	50.97	305	2,878,800	20.14	54.39	11,141	180,063,813	82.15	93.93	17	400,297	77.85	106.11	99	1,505,907	83.36	149.92
市町村制度計	0	0	0.00	-	0	0	0.00	-	0	0	0.00	-	0	0	0.00	-	0	0	0.00	-
合計	199	2,244,310	100.00	89.85	1,614	14,297,394	100.00	81.16	15,699	219,183,770	100.00	94.50	26	514,213	100.00	132.02	152	1,806,404	100.00	157.95

地区別保証状況 (令和04年12月)

(単位：千円・%)

地区	当月承諾				当期承諾				債務残高				当月代弁				当期待弁			
	件数	金額	構成比	前年比	件数	金額	構成比	前年比	件数	金額	構成比	前年比	件数	金額	構成比	前年比	件数	金額	構成比	前年比
松江市	60	722,470	32.19	85.20	503	4,460,304	31.20	89.63	4,956	70,879,737	32.34	96.93	4	37,107	7.22	14.63	53	317,191	17.56	57.42
浜田市	16	192,150	8.56	108.01	165	1,421,720	9.94	84.09	1,331	17,824,658	8.13	91.08	9	325,103	63.22	-	22	509,487	28.20	3600.53
出雲市	40	429,270	19.13	69.63	345	2,795,560	19.55	68.74	3,608	56,009,662	25.55	93.85	5	24,975	4.86	-	30	267,230	14.79	116.79
益田市	22	348,000	15.51	194.85	151	1,499,380	10.49	90.52	1,418	16,960,037	7.74	92.69	0	0	0.00	-	2	3,643	0.20	22.79
大田市	15	237,700	10.59	360.15	69	1,091,920	7.64	122.46	634	9,169,582	4.18	93.48	6	122,514	23.83	106.73	11	187,678	10.39	71.89
安来市	9	34,300	1.53	58.43	88	576,400	4.03	142.46	826	10,637,311	4.85	96.60	0	0	0.00	0.00	0	0	0.00	0.00
江津市	11	25,500	1.14	48.76	50	346,850	2.43	57.58	542	7,059,912	3.22	89.62	0	0	0.00	-	15	239,227	13.24	-
雲南市	7	23,500	1.05	21.23	74	482,640	3.38	64.45	715	7,713,382	3.52	91.86	0	0	0.00	-	10	180,400	9.99	-
市計	180	2,012,890	89.69	95.46	1,445	12,674,774	88.65	84.29	14,030	196,254,282	89.54	94.46	24	509,698	99.12	137.67	143	1,704,855	94.38	153.14
奥出雲町	4	54,220	2.42	132.24	29	220,520	1.54	57.00	236	2,836,147	1.29	93.96	1	4,065	0.79	-	1	4,065	0.23	-
仁多郡計	4	54,220	2.42	132.24	29	220,520	1.54	57.00	236	2,836,147	1.29	93.96	1	4,065	0.79	-	1	4,065	0.23	-
飯南町	1	1,000	0.04	2.57	12	125,500	0.88	52.22	80	1,038,285	0.47	96.39	0	0	0.00	-	0	0	0.00	-
飯石郡計	1	1,000	0.04	2.57	12	125,500	0.88	52.22	80	1,038,285	0.47	96.39	0	0	0.00	-	0	0	0.00	-
川本町	0	0	0.00	0.00	3	138,000	0.97	460.00	62	830,394	0.38	108.29	0	0	0.00	-	0	0	0.00	-
美郷町	1	5,000	0.22	125.00	5	31,000	0.22	17.02	65	776,708	0.35	98.56	0	0	0.00	-	0	0	0.00	-
邑南町	4	72,600	3.23	161.33	26	339,100	2.37	168.20	188	2,104,490	0.96	91.31	0	0	0.00	-	2	32,801	1.82	-
邑智郡計	5	77,600	3.46	143.70	34	508,100	3.55	122.82	315	3,711,592	1.69	96.16	0	0	0.00	-	2	32,801	1.82	-
津和野町	2	13,600	0.61	16.08	14	100,700	0.70	35.45	217	2,658,738	1.21	93.89	0	0	0.00	-	2	3,124	0.17	-
吉賀町	0	0	0.00	0.00	18	138,600	0.97	35.13	143	1,831,257	0.84	95.43	0	0	0.00	-	1	3,979	0.22	-
鹿足郡計	2	13,600	0.61	7.43	32	239,300	1.67	35.26	360	4,489,995	2.05	94.51	0	0	0.00	-	3	7,102	0.39	-
海士町	1	3,000	0.13	-	4	19,000	0.13	17.92	35	531,014	0.24	96.92	0	0	0.00	-	0	0	0.00	-
西ノ島町	1	3,000	0.13	-	4	37,000	0.26	75.51	41	601,311	0.27	74.17	0	0	0.00	-	0	0	0.00	-
知夫村	0	0	0.00	0.00	5	42,500	0.30	67.14	23	216,283	0.10	125.41	0	0	0.00	-	0	0	0.00	-
隠岐の島町	2	9,000	0.40	23.08	30	178,400	1.25	44.48	403	5,382,697	2.46	95.93	0	0	0.00	-	0	0	0.00	-
隠岐郡計	4	15,000	0.67	26.79	43	276,900	1.94	44.71	502	6,731,305	3.07	94.25	0	0	0.00	-	0	0	0.00	-
郡計	16	161,420	7.19	43.28	150	1,370,320	9.58	58.59	1,493	18,807,325	8.58	94.76	1	4,065	0.79	-	6	43,968	2.43	-
県外	3	70,000	3.12	437.50	19	252,300	1.76	105.52	176	4,122,164	1.88	95.26	1	450	0.09	2.34	3	57,581	3.19	189.45
合計	199	2,244,310	100.00	89.85	1,614	14,297,394	100.00	81.16	15,699	219,183,770	100.00	94.50	26	514,213	100.00	132.02	152	1,806,404	100.00	157.95

金融機関別保証状況 (令和04年12月)

(単位：千円・%)

金融機関	当月承諾				当期承諾				債務残高				当月代弁				当期代弁			
	件数	金額	構成比	前年比	件数	金額	構成比	前年比	件数	金額	構成比	前年比	件数	金額	構成比	前年比	件数	金額	構成比	前年比
みずほ銀行	0	0	0.00	-	0	0	0.00	-	8	328,321	0.15	84.41	0	0	0.00	-	0	0	0.00	-
三菱UFJ銀行	0	0	0.00	-	1	16,000	0.11	-	1	15,734	0.01	786.70	0	0	0.00	-	0	0	0.00	-
りそな銀行	0	0	0.00	-	0	0	0.00	0.00	1	50,000	0.02	100.00	0	0	0.00	-	0	0	0.00	-
都市銀行計	0	0	0.00	-	1	16,000	0.11	32.00	10	394,055	0.18	89.37	0	0	0.00	-	0	0	0.00	-
鳥取銀行	2	70,000	3.12	57.38	40	539,490	3.77	81.47	395	6,474,680	2.95	96.01	0	0	0.00	-	3	6,708	0.37	-
山陰合同銀行	92	1,065,800	47.49	106.93	648	6,909,984	48.33	84.97	6,424	108,517,883	49.51	94.28	14	318,564	61.95	112.53	74	951,473	52.67	166.27
中国銀行	0	0	0.00	-	0	0	0.00	-	3	49,050	0.02	213.95	0	0	0.00	-	0	0	0.00	-
広島銀行	0	0	0.00	-	1	10,000	0.07	33.33	43	1,140,723	0.52	90.27	0	0	0.00	-	0	0	0.00	-
山口銀行	1	5,000	0.22	-	14	200,000	1.40	84.03	104	1,885,002	0.86	89.82	0	0	0.00	-	0	0	0.00	-
地方銀行計	95	1,140,800	50.83	101.97	703	7,659,474	53.57	84.52	6,969	118,067,337	53.87	94.28	14	318,564	61.95	112.53	77	958,181	53.04	167.44
商工組合中央金庫	0	0	0.00	0.00	9	164,880	1.15	81.54	118	2,108,272	0.96	83.91	0	0	0.00	-	0	0	0.00	0.00
政府系金融機関計	0	0	0.00	0.00	9	164,880	1.15	81.54	118	2,108,272	0.96	83.91	0	0	0.00	-	0	0	0.00	0.00
島根銀行	22	163,720	7.29	97.23	219	1,338,150	9.36	113.89	2,198	24,540,766	11.20	96.19	3	9,432	1.83	-	20	170,256	9.43	793.28
第二地方銀行計	22	163,720	7.29	97.23	219	1,338,150	9.36	113.89	2,198	24,540,766	11.20	96.19	3	9,432	1.83	-	20	170,256	9.43	793.28
米子信用金庫	12	183,820	8.19	128.10	78	563,820	3.94	84.73	823	9,896,900	4.52	96.07	2	16,031	3.12	76.06	3	18,760	1.04	44.74
しまね信用金庫	15	148,720	6.63	50.81	181	1,126,750	7.88	77.63	1,271	12,236,546	5.58	97.93	1	4,065	0.79	21.69	13	79,273	4.39	226.98
日本海信用金庫	21	359,450	16.02	145.06	167	1,543,970	10.80	97.23	1,280	14,072,347	6.42	91.88	4	151,149	29.39	-	21	423,791	23.46	5354.67
島根中央信用金庫	26	221,800	9.88	79.56	172	1,371,600	9.59	62.20	2,020	28,001,066	12.78	94.61	2	14,972	2.91	22.48	13	145,398	8.05	34.63
西中国信用金庫	1	3,000	0.13	1.61	37	262,950	1.84	37.05	411	4,885,198	2.23	96.42	0	0	0.00	-	3	7,102	0.39	-
信用金庫計	75	916,790	40.85	79.80	635	4,869,090	34.06	73.55	5,805	69,092,057	31.52	94.94	9	186,218	36.21	175.00	53	674,324	37.33	133.62
島根益田信用組合	6	13,000	0.58	54.85	40	205,100	1.43	47.61	559	4,552,105	2.08	90.03	0	0	0.00	-	2	3,643	0.20	18.71
信用組合計	6	13,000	0.58	54.85	40	205,100	1.43	47.61	559	4,552,105	2.08	90.03	0	0	0.00	-	2	3,643	0.20	18.71
島根県農業協同組合	1	10,000	0.45	47.39	7	44,700	0.31	59.13	40	429,179	0.20	104.09	0	0	0.00	-	0	0	0.00	-
農業協同組合計	1	10,000	0.45	47.39	7	44,700	0.31	59.13	40	429,179	0.20	104.09	0	0	0.00	-	0	0	0.00	-
合計	199	2,244,310	100.00	89.85	1,614	14,297,394	100.00	81.16	15,699	219,183,770	100.00	94.50	26	514,213	100.00	132.02	152	1,806,404	100.00	157.95

業種別保証状況 (令和04年12月)

(単位：千円・%)

業種	当月承諾				当期承諾				債務残高				当年代弁				当期待弁			
	件数	金額	構成比	前年比	件数	金額	構成比	前年比	件数	金額	構成比	前年比	件数	金額	構成比	前年比	件数	金額	構成比	前年比
製造業	27	297,400	13.25	101.23	179	2,134,850	14.93	84.22	2,048	37,486,916	17.10	93.64	0	0	0.00	-	19	295,127	16.34	511.64
食料品工業	10	193,000	8.60	294.21	46	643,950	4.50	61.46	496	9,825,441	4.48	93.43	0	0	0.00	-	9	194,229	10.75	-
繊維品工業	1	10,000	0.45	250.00	12	119,500	0.84	173.44	104	1,447,987	0.66	95.42	0	0	0.00	-	3	11,206	0.62	56.19
木材・木製品工業	0	0	0.00	0.00	10	191,200	1.34	95.31	114	2,232,074	1.02	92.55	0	0	0.00	-	2	50,852	2.82	5383.43
家具・建具工業	2	11,600	0.52	773.33	15	50,400	0.35	82.22	100	882,255	0.40	96.78	0	0	0.00	-	0	0	0.00	-
紙工業	1	1,600	0.07	-	2	3,600	0.03	6.79	23	201,768	0.09	81.11	0	0	0.00	-	0	0	0.00	-
製版・製本業	0	0	0.00	-	0	0	0.00	-	3	25,000	0.01	100.00	0	0	0.00	-	0	0	0.00	-
化学工業	0	0	0.00	-	1	22,000	0.15	1100.00	9	246,856	0.11	109.64	0	0	0.00	-	0	0	0.00	-
石油・石炭製品工業	0	0	0.00	-	2	53,000	0.37	-	8	291,175	0.13	100.18	0	0	0.00	-	0	0	0.00	-
ゴム・プラスチック工業	0	0	0.00	-	4	83,600	0.58	836.00	28	691,889	0.32	87.40	0	0	0.00	-	1	28,133	1.56	-
ゴム製品製造業	0	0	0.00	-	0	0	0.00	-	7	327,329	0.15	84.41	0	0	0.00	-	0	0	0.00	-
皮革工業	0	0	0.00	-	0	0	0.00	-	2	4,274	0.00	91.52	0	0	0.00	-	0	0	0.00	-
窯業	1	2,000	0.09	100.00	8	159,500	1.12	153.37	100	2,982,897	1.36	91.74	0	0	0.00	-	1	4,522	0.25	14.62
機械工業	2	15,000	0.67	34.88	8	70,000	0.49	36.65	226	5,609,898	2.56	93.88	0	0	0.00	-	0	0	0.00	-
電気機器工業	4	43,700	1.95	546.25	9	212,700	1.49	443.13	75	1,665,484	0.76	84.31	0	0	0.00	-	0	0	0.00	-
車両工業	0	0	0.00	-	1	80,000	0.56	533.33	45	1,291,954	0.59	99.48	0	0	0.00	-	0	0	0.00	-
船舶工業	1	3,000	0.13	30.00	4	33,000	0.23	330.00	23	616,046	0.28	99.18	0	0	0.00	-	0	0	0.00	-
金属工業	0	0	0.00	-	9	100,000	0.70	31.88	154	3,473,068	1.58	94.18	0	0	0.00	-	0	0	0.00	-
ソフトウェア業	1	1,500	0.07	-	7	15,000	0.10	69.77	78	1,504,018	0.69	95.09	0	0	0.00	-	1	750	0.04	12.80
情報処理サービス業	0	0	0.00	-	0	0	0.00	-	4	106,276	0.05	98.32	0	0	0.00	-	0	0	0.00	-
農林漁業	0	0	0.00	-	0	0	0.00	0.00	16	100,233	0.05	95.45	0	0	0.00	-	0	0	0.00	-
その他の工業	4	16,000	0.71	12.40	41	297,400	2.08	80.88	433	3,960,995	1.81	96.68	0	0	0.00	-	2	5,435	0.30	-
鉱業	0	0	0.00	-	2	15,300	0.11	133.04	12	290,598	0.13	103.39	0	0	0.00	-	0	0	0.00	-
土石採取業	1	30,000	1.34	60.00	6	170,000	1.19	125.93	34	951,654	0.43	100.69	0	0	0.00	-	0	0	0.00	-
木材採出業	1	10,000	0.45	222.22	6	37,200	0.26	256.55	44	513,757	0.23	103.42	0	0	0.00	-	0	0	0.00	-
建設業	39	723,470	32.24	153.47	435	4,453,370	31.15	103.43	3,659	52,010,738	23.73	93.35	2	8,968	1.74	3.01	33	279,326	15.46	43.96
卸売業	18	213,200	9.50	83.28	93	976,184	6.83	46.90	1,264	24,559,881	11.21	93.23	0	0	0.00	0.00	14	259,174	14.35	335.55
小売業(飲食店を除く)	37	258,900	11.54	58.29	293	2,309,880	16.16	71.67	2,711	34,863,230	15.91	95.04	5	31,957	6.21	86.59	19	110,547	6.12	133.06
飲食店	14	52,220	2.33	29.44	149	641,300	4.49	80.87	1,784	14,600,992	6.66	97.25	4	5,518	1.07	24.77	31	131,637	7.29	69.46
不動産業	7	184,320	8.21	157.88	45	573,450	4.01	78.08	404	6,352,045	2.90	99.92	0	0	0.00	-	0	0	0.00	-
運送業	7	57,000	2.54	31.54	51	464,300	3.25	65.23	540	8,948,625	4.08	96.24	1	1,340	0.26	-	4	20,153	1.12	-
貨物運送取扱業	0	0	0.00	-	0	0	0.00	-	0	0	0.00	-	0	0	0.00	-	0	0	0.00	-
倉庫業	0	0	0.00	-	0	0	0.00	-	0	0	0.00	-	0	0	0.00	-	0	0	0.00	-
物品預り・駐車場業	1	40,000	1.78	133.33	1	40,000	0.28	133.33	9	208,314	0.10	95.10	0	0	0.00	-	0	0	0.00	-
電気・ガス・熱供給・水道業	0	0	0.00	0.00	0	0	0.00	0.00	29	587,268	0.27	87.91	0	0	0.00	-	0	0	0.00	-
印刷業	0	0	0.00	0.00	4	27,000	0.19	41.10	90	1,637,880	0.75	94.13	0	0	0.00	-	0	0	0.00	-
出版業	0	0	0.00	-	0	0	0.00	-	3	143,252	0.07	92.84	0	0	0.00	-	0	0	0.00	-
旅行業	0	0	0.00	-	1	10,000	0.07	86.96	19	422,972	0.19	99.40	0	0	0.00	-	0	0	0.00	-
サービス業	46	357,800	15.94	84.99	339	2,396,560	16.76	83.81	2,967	34,880,195	15.91	94.73	14	466,429	90.71	2168.85	32	710,442	39.33	705.10
物品賃貸業	2	10,500	0.47	-	7	22,210	0.16	24.01	56	674,049	0.31	90.21	0	0	0.00	-	2	57,131	3.16	-
宿泊業	8	59,300	2.64	4941.67	23	167,100	1.17	34.07	259	5,523,990	2.52	86.99	13	438,755	85.33	-	17	525,501	29.09	-
洗濯・理美容・浴場業	11	81,500	3.63	145.28	82	396,200	2.77	185.31	729	4,488,599	2.05	96.95	0	0	0.00	-	2	21,667	1.20	1913.70
その他の生活関連サービス業	0	0	0.00	0.00	6	10,500	0.07	8.37	105	1,752,138	0.80	96.46	0	0	0.00	0.00	2	6,532	0.36	40.87
映画・娯楽業	1	32,000	1.43	320.00	8	81,500	0.57	332.65	134	2,674,059	1.22	99.08	0	0	0.00	-	0	0	0.00	-
広告業	1	2,000	0.09	28.57	8	34,000	0.24	113.33	68	869,937	0.40	99.41	0	0	0.00	-	0	0	0.00	-
放送業	0	0	0.00	-	0	0	0.00	-	3	152,126	0.07	95.60	0	0	0.00	-	0	0	0.00	-
情報通信サービス業	1	3,000	0.13	50.00	5	11,500	0.08	46.00	55	795,378	0.36	98.97	0	0	0.00	-	0	0	0.00	-
運輸サービス業	0	0	0.00	-	4	22,100	0.15	2210.00	13	146,635	0.07	103.33	0	0	0.00	-	0	0	0.00	-
職業紹介・労働者派遣業	0	0	0.00	-	0	0	0.00	-	8	205,267	0.09	95.98	0	0	0.00	-	0	0	0.00	-
その他の事業サービス業	1	1,500	0.07	5.81	25	121,590	0.85	105.09	181	1,600,198	0.73	89.72	1	27,675	5.38	743.61	3	44,430	2.46	1193.83
専門サービス業	2	3,500	0.16	233.33	30	118,200	0.83	147.20	158	974,043	0.44	102.58	0	0	0.00	-	2	4,787	0.26	-
技術サービス業	5	26,000	1.16	208.00	32	174,130	1.22	62.96	287	3,085,926	1.41	92.50	0	0	0.00	0.00	2	10,860	0.60	602.50
医療・福祉業	6	81,750	3.64	39.92	74	1,082,550	7.57	101.62	602	9,114,027	4.16	98.41	0	0	0.00	-	1	15,516	0.86	21.58
廃棄物処理業	4	42,750	1.90	114.00	7	59,750	0.42	28.14	68	1,073,989	0.49	88.99	0	0	0.00	-	0	0	0.00	0.00
教育・学習支援業	3	12,000	0.53	400.00	12	45,100	0.32	155.62	128	1,083,127	0.49	92.97	0	0	0.00	-	1	24,018	1.33	-
その他のサービス業	1	2,000	0.09	40.00	16	50,130	0.35	64.52	113	666,708	0.30	97.74	0	0	0.00	-	0	0	0.00	-
保険媒介代理業	0	0	0.00	-	2	10,000	0.07	60.61	54	466,404	0.21	95.65	0	0	0.00	-	0	0	0.00	-
郵便業	0	0	0.00	-	0	0	0.00	-	1	2,400	0.00	88.89	0	0	0.00	-	0	0	0.00	-
通信業	0	0	0.00	-	1	5,000	0.03	16.67	2	35,000	0.02	116.67	0	0	0.00	-	0	0	0.00	-
インターネット付随サービス業	1	20,000	0.89	-	7	33,000	0.23	95.65	25	221,651	0.10	95.95	0	0	0.00	-	0	0	0.00	-
合計	199	2,244,310	100.00	89.85	1,614	14,297,394	100.00	81.16	15,699	219,183,770	100.00	94.50	26	514,213	100.00	132.02	152	1,806,404	100.00	157.95

本支店別保証状況 (令和04年12月)

(単位：千円・%)

本支店	当月承諾				当期承諾				債務残高				当月代弁				当期代弁			
	件数	金額	構成比	前年比	件数	金額	構成比	前年比	件数	金額	構成比	前年比	件数	金額	構成比	前年比	件数	金額	構成比	前年比
本店	87	890,490	39.68	76.55	760	6,280,064	43.92	83.27	7,422	102,331,151	46.69	95.99	8	57,653	11.21	20.99	67	518,138	28.68	83.08
出雲支店	55	666,970	29.72	97.72	415	3,897,480	27.26	78.60	4,272	66,017,973	30.12	94.12	9	131,458	25.56	114.52	41	496,007	27.46	108.07
浜田支店	33	325,250	14.49	114.44	252	2,319,170	16.22	85.68	2,205	28,945,697	13.21	91.14	9	325,103	63.22	-	39	781,514	43.26	1733.43
益田支店	24	361,600	16.11	98.34	187	1,800,680	12.59	74.78	1,800	21,888,949	9.99	93.38	0	0	0.00	-	5	10,745	0.59	67.22
合計	199	2,244,310	100.00	89.85	1,614	14,297,394	100.00	81.16	15,699	219,183,770	100.00	94.50	26	514,213	100.00	132.02	152	1,806,404	100.00	157.95

承諾額別保証状況 (令和04年12月)

(単位：千円・%)

承諾額	当月承諾				当期承諾			
	件数	金額	構成比	前年比	件数	金額	構成比	前年比
100万円以下	25	22,100	0.98	65.52	270	230,010	1.61	89.44
200万円以下	39	69,070	3.08	74.73	253	457,694	3.20	85.74
300万円以下	27	79,150	3.53	47.77	304	883,450	6.18	102.27
400万円以下	5	18,570	0.83	38.69	61	228,490	1.60	78.34
500万円以下	24	119,900	5.34	102.04	181	897,570	6.28	77.59
1,000万円以下	31	269,600	12.01	66.17	250	2,198,540	15.38	76.78
1,500万円以下	8	108,600	4.84	67.88	49	680,000	4.76	68.90
2,000万円以下	10	196,000	8.73	45.70	83	1,615,100	11.30	78.35
3,000万円以下	13	369,320	16.46	77.67	77	2,124,940	14.86	73.53
5,000万円以下	12	512,000	22.81	116.76	60	2,576,200	18.02	70.39
6,000万円以下	1	60,000	2.67	109.09	4	235,200	1.65	33.60
7,000万円以下	0	0	0.00	-	5	345,000	2.41	492.86
8,000万円以下	1	80,000	3.56	106.67	9	715,200	5.00	91.09
1億円以下	2	200,000	8.91	-	3	300,000	2.10	171.43
1億2,000万円以下	0	0	0.00	-	1	110,000	0.77	91.67
1億5,000万円以下	1	140,000	6.24	-	1	140,000	0.98	-
2億円以下	0	0	0.00	-	3	560,000	3.92	280.00
2億円超	0	0	0.00	-	0	0	0.00	-
合計	199	2,244,310	100.00	89.85	1,614	14,297,394	100.00	81.16

保証期間別保証状況（令和04年12月）

（単位：千円・％）

保証期間	当月承諾				当期承諾			
	件数	金額	構成比	前年比	件数	金額	構成比	前年比
3ヵ月以内	3	27,000	1.20	147.54	15	76,200	0.53	138.45
6ヶ月以内	7	76,920	3.43	177.24	25	183,084	1.28	91.32
1ヵ年以内	4	83,000	3.70	69.49	50	886,560	6.20	104.95
2ヵ年以内	109	1,303,200	58.07	101.92	935	8,309,710	58.12	87.45
3ヵ年以内	7	19,100	0.85	220.05	27	40,210	0.28	41.49
4ヵ年以内	3	4,450	0.20	117.11	17	30,040	0.21	120.98
5ヵ年以内	13	42,550	1.90	63.65	138	516,000	3.61	94.86
7ヵ年以内	30	302,390	13.47	177.77	221	1,242,320	8.69	105.59
10ヵ年以内	16	210,100	9.36	56.57	107	1,308,670	9.15	41.44
10ヵ年超	7	175,600	7.82	42.11	79	1,704,600	11.92	84.67
合計	199	2,244,310	100.00	89.85	1,614	14,297,394	100.00	81.16

資金使途別保証状況 (令和04年12月)

(単位：千円・%)

資金使途	当月承諾				当期承諾			
	件数	金額	構成比	前年比	件数	金額	構成比	前年比
運転	52	510,850	22.76	62.30	422	3,342,080	23.38	57.60
設備	17	153,490	6.84	72.25	96	901,874	6.31	106.33
運転・設備	130	1,579,970	70.40	107.82	1,096	10,053,440	70.32	91.69
合計	199	2,244,310	100.00	89.85	1,614	14,297,394	100.00	81.16

新規・継続別保証状況 (令和04年12月)

(単位：千円・%)

新規・継続	当月承諾				当期承諾			
	件数	金額	構成比	前年比	件数	金額	構成比	前年比
新規	47	204,620	9.12	62.40	361	1,345,570	9.41	75.11
継続	152	2,039,690	90.88	94.00	1,253	12,951,824	90.59	81.85
合計	199	2,244,310	100.00	89.85	1,614	14,297,394	100.00	81.16

島根県中小企業制度融資

小規模企業育成資金及び小規模企業特別資金 地区別保証状況

(令和04年12月)

(単位:千円・%)

名称	当月融資実行			当期融資実行			融資残高		
	件数	金額	構成比	件数	金額	構成比	件数	金額	構成比
松江市	0	0	0.00	2	19,200	41.65	10	55,695	29.70
浜田市	0	0	0.00	5	26,900	58.35	13	44,214	23.58
出雲市	0	0	0.00	0	0	0.00	1	792	0.42
益田市	0	0	0.00	0	0	0.00	5	11,499	6.13
大田市	0	0	0.00	0	0	0.00	2	8,946	4.77
安来市	0	0	0.00	0	0	0.00	5	4,654	2.48
江津市	0	0	0.00	0	0	0.00	2	3,461	1.85
雲南市	0	0	0.00	0	0	0.00	4	42,044	22.42
市計	0	0	0.00	7	46,100	100.00	42	171,305	91.35
奥出雲町	0	0	0.00	0	0	0.00	0	0	0.00
仁多郡	0	0	0.00	0	0	0.00	0	0	0.00
飯南町	0	0	0.00	0	0	0.00	0	0	0.00
飯石郡	0	0	0.00	0	0	0.00	0	0	0.00
川本町	0	0	0.00	0	0	0.00	1	779	0.42
美郷町	0	0	0.00	0	0	0.00	0	0	0.00
邑南町	0	0	0.00	0	0	0.00	0	0	0.00
邑智郡	0	0	0.00	0	0	0.00	1	779	0.42
津和野町	0	0	0.00	0	0	0.00	1	7,482	3.99
吉賀町	0	0	0.00	0	0	0.00	0	0	0.00
鹿足郡	0	0	0.00	0	0	0.00	1	7,482	3.99
海士町	0	0	0.00	0	0	0.00	0	0	0.00
西ノ島町	0	0	0.00	0	0	0.00	0	0	0.00
知夫村	0	0	0.00	0	0	0.00	0	0	0.00
隠岐の島町	0	0	0.00	0	0	0.00	1	7,954	4.24
隠岐郡	0	0	0.00	0	0	0.00	1	7,954	4.24
郡計	0	0	0.00	0	0	0.00	3	16,215	8.65
合計	0	0	0.00	7	46,100	100.00	45	187,520	100.00