

# 2023年 3月 業務概況

(単位：件、百万円、%)

	当 月				当 期			
	件数	金額	前年比		件数	金額	前年比	
			件数	金額			件数	金額
保証承諾	309	3,021	100.65	143.56	2,254	20,700	86.10	90.67
保証債務残高	-	-	-	-	15,758	216,403	101.47	94.67
代位弁済 (元利)	27	234	65.85	30.93	211	2,426	141.61	118.69

## 1 保証承諾

3月の保証承諾は、309件3,021百万円（前年同月比143.56%）となりました。

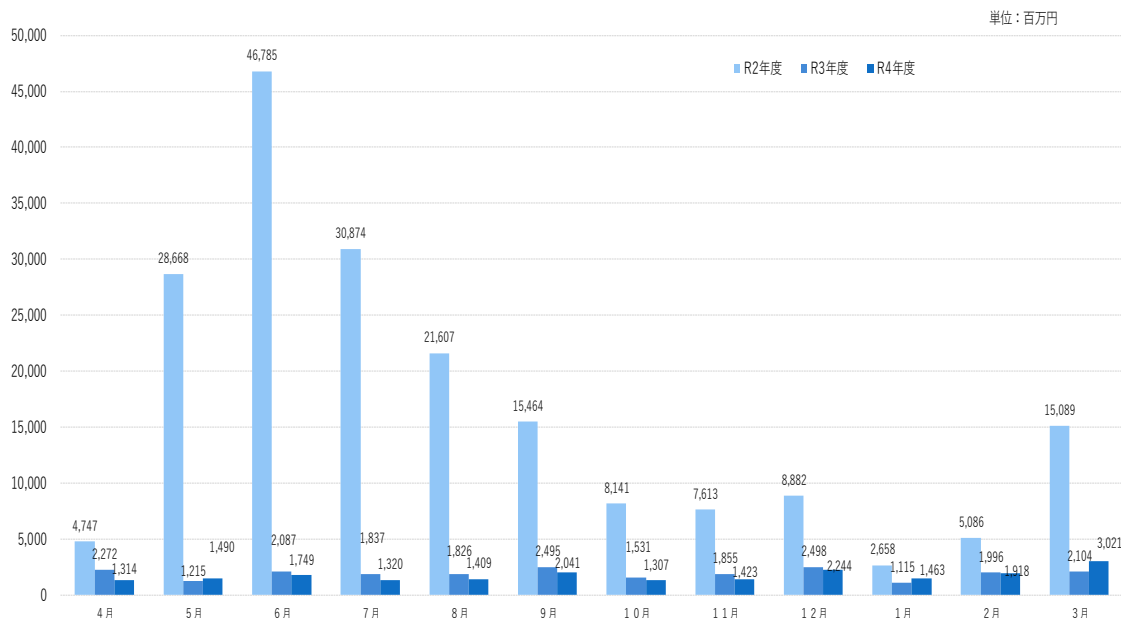

### 制度別

協会一般保証が前年同月比130.55%、県制度保証が173.55%となりました。

### 業種別

建設業831百万円（構成比27.52%）、小売業（飲食店を除く）700百万円（構成比23.16%）、サービス業535百万円（構成比17.71%）、となりました。

## 2 保証債務残高

3月末の保証債務残高は、15,758件、216,403百万円（前年同月比94.67%）となりました。

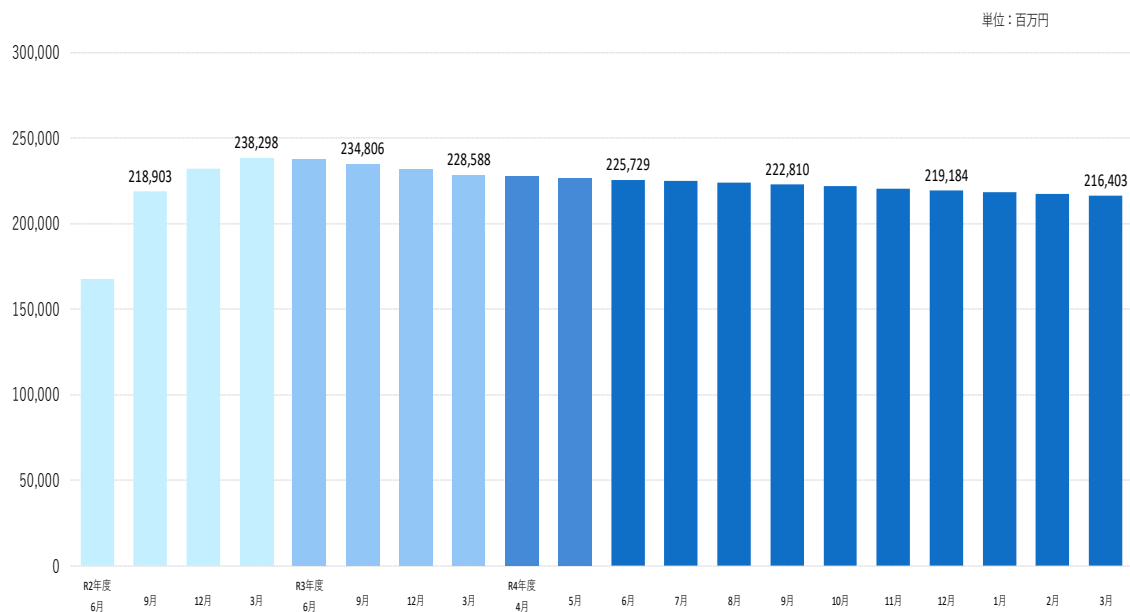

## 3 代位弁済

3月の代位弁済は、27件、234百万円（前年同月比30.93%）となり、前年同月を下回りました。

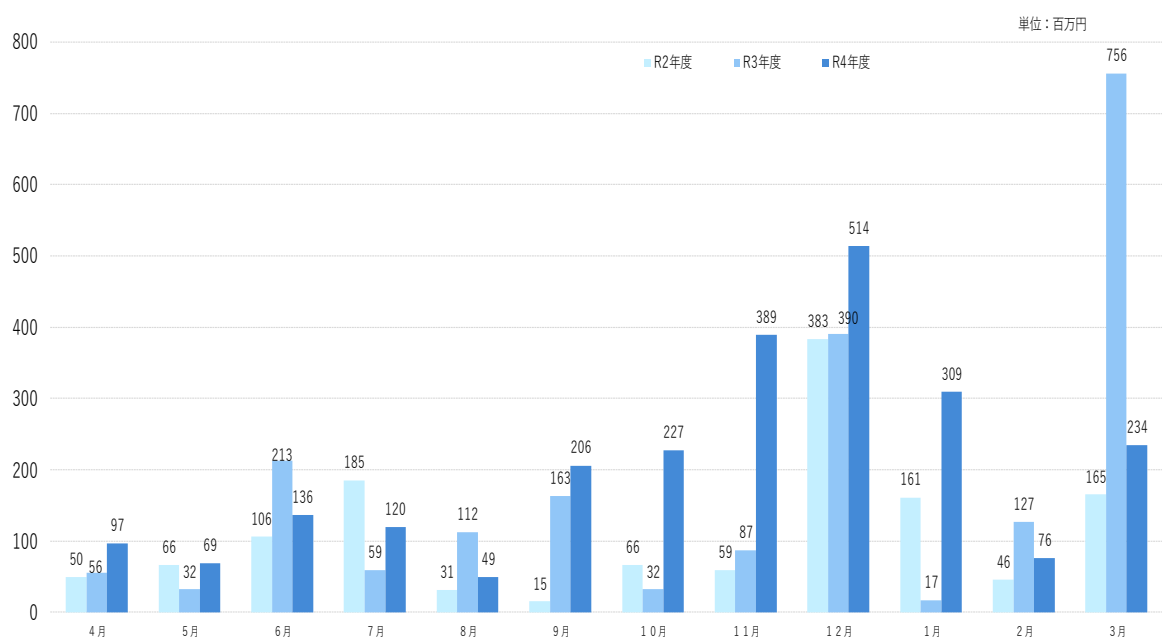

### 業種別

製造業90百万円（構成比38.28%）、小売業（飲食店を除く）76百万円（構成比32.36%）、卸売業33百万円（構成比14.04%）となりました。

当月中					当月末				
件数	金額	前年比			件数	金額	前年比		
		件数	金額				件数	金額	
				期首繰越	11	81,700,000	13.75	5.64	
310	2,855,850,000	101.64	135.46	申込	当期中	2,295	21,182,024,000	88.44	96.49
0	0	-	-	拒絶		0	0	-	-
3	20,700,000	50.00	61.99	申込取消		38	394,900,000	82.61	84.08
	1,000,000		100.00	査定減額			56,180,000		308.68
				調査中	14	113,000,000	127.27	138.31	
				承諾	期首繰越	15,623	229,353,272,242	98.93	93.85
309	3,020,650,000	100.65	143.56	承諾	当期中	2,254	20,699,644,000	86.10	90.67
1	880,000	25.00	7.39	保証後取消		13	92,280,000	52.00	30.39
275	3,914,599,686	93.54	115.68	償還		1,823	30,168,164,516	69.77	84.91
27	232,937,220	65.85	30.92	代位弁済(元金)		211	2,420,207,341	141.61	118.77
				貸付報告未着		72	969,720,000	76.60	126.79
				保証債務残高		15,758	216,402,544,385	101.47	94.67
				期首繰越	137	1,095,776,810	165.06	316.48	
27	232,937,220	65.85	30.92	代位弁済	元金	211	2,420,207,341	141.61	118.77
	985,138		32.90	当期中	利息		5,671,380		92.52
27	233,922,358	65.85	30.93		計	211	2,425,878,721	141.61	118.69
1	63,827,781	-	2499.31	回収		4	194,954,468	133.33	203.66
149	2,625,603,369	161.96	219.06	償却		149	2,625,603,369	161.96	219.06
				求償権残高		195	701,097,694	142.34	63.98

制度別保証状況 (令和05年03月)

(単位:千円・%)

制度	当月承諾				当期承諾				債務残高				当年代弁				当年代弁			
	件数	金額	構成比	前年比	件数	金額	構成比	前年比	件数	金額	構成比	前年比	件数	金額	構成比	前年比	件数	金額	構成比	前年比
普通保証	8	227,200	7.52	144.81	71	1,466,870	7.09	156.29	280	5,601,668	2.59	103.90	1	5,392	2.31	15.81	4	94,404	3.89	145.19
根保証	0	0	0.00	-	0	0	0.00	-	0	0	0.00	-	0	0	0.00	-	0	0	0.00	-
先行特別預託融資保証	0	0	0.00	-	0	0	0.00	-	0	0	0.00	0.00	0	0	0.00	-	0	0	0.00	-
長期経営資金保証	0	0	0.00	-	0	0	0.00	-	2	100,222	0.05	92.43	0	0	0.00	-	0	0	0.00	-
とりぎんふるさと振興ローン	0	0	0.00	-	0	0	0.00	-	0	0	0.00	-	0	0	0.00	-	0	0	0.00	-
風俗営業飲食業保証	0	0	0.00	-	0	0	0.00	-	0	0	0.00	-	0	0	0.00	-	0	0	0.00	-
金融環境変化対応資金保証	0	0	0.00	-	0	0	0.00	-	0	0	0.00	0.00	0	0	0.00	-	1	2,390	0.10	-
中堅企業特別保証制度	0	0	0.00	-	0	0	0.00	-	0	0	0.00	-	0	0	0.00	-	0	0	0.00	-
アップ500小企業追認保証	0	0	0.00	-	0	0	0.00	-	2	3,910	0.00	95.83	0	0	0.00	-	0	0	0.00	-
特定社債保証	0	0	0.00	-	3	144,000	0.70	138.46	27	1,272,000	0.59	88.33	0	0	0.00	-	0	0	0.00	-
ごうぎんビジネススクイックローン	0	0	0.00	-	0	0	0.00	-	1	6,570	0.00	97.16	0	0	0.00	-	0	0	0.00	-
企業フォローアップ(企業再生)保証	0	0	0.00	-	0	0	0.00	-	2	122,633	0.06	99.16	0	0	0.00	-	0	0	0.00	-
下請振興関連保証	0	0	0.00	-	0	0	0.00	-	0	0	0.00	-	0	0	0.00	-	0	0	0.00	-
当座貸越(貸付専用型)根保証	1	50,000	1.66	-	4	85,000	0.41	108.97	14	290,900	0.13	76.95	1	20,535	8.78	36.35	2	29,227	1.20	44.36
事業者カードローン当座貸越根保証	12	43,000	1.42	134.38	98	512,000	2.47	73.48	241	1,151,506	0.53	88.43	0	0	0.00	-	3	13,241	0.55	209.13
アドバンス3000保証制度	4	75,000	2.48	382.65	38	461,550	2.23	270.81	19	327,912	0.15	278.38	0	0	0.00	-	0	0	0.00	-
サポートプラン保証制度(ゆとり)	0	0	0.00	-	0	0	0.00	-	8	157,002	0.07	63.32	0	0	0.00	-	1	19,088	0.79	117.53
日本海信金ビジネスローンインパクト	0	0	0.00	-	0	0	0.00	-	0	0	0.00	0.00	0	0	0.00	-	1	9,608	0.40	-
無担保・無保証人当座貸越根保証プレミア	35	547,000	18.11	113.96	261	5,547,000	26.80	99.94	543	10,778,860	4.98	99.13	0	0	0.00	-	0	0	0.00	-
無担保当座貸越根保証リード5000	35	461,000	15.26	97.36	312	4,141,500	20.01	77.70	702	9,309,810	4.30	94.71	2	11,149	4.77	-	8	84,142	3.47	2110.24
ごうぎんニュービッグローン	0	0	0.00	-	0	0	0.00	-	0	0	0.00	-	0	0	0.00	-	0	0	0.00	-
流動資産担保融資保証	1	4,800	0.16	100.00	11	379,200	1.83	96.05	15	519,907	0.24	96.90	1	5,654	2.42	32.78	1	5,654	0.23	32.78
事業再生円滑化関連保証	0	0	0.00	-	0	0	0.00	-	0	0	0.00	-	0	0	0.00	-	0	0	0.00	-
事業再生保証	0	0	0.00	-	0	0	0.00	-	0	0	0.00	-	0	0	0.00	-	0	0	0.00	-
特定信用状関連保証	0	0	0.00	-	0	0	0.00	-	0	0	0.00	-	0	0	0.00	-	0	0	0.00	-
小口零細企業保証制度	0	0	0.00	-	0	0	0.00	-	0	0	0.00	-	0	0	0.00	-	0	0	0.00	-
サポートプラン保証制度Ⅱ(ゆとりⅡ)	0	0	0.00	-	0	0	0.00	-	1	41,661	0.02	32.39	1	53,294	22.78	-	1	53,294	2.20	-
農商工等連携事業関連保証	0	0	0.00	-	0	0	0.00	-	0	0	0.00	-	0	0	0.00	-	0	0	0.00	-
一括支払契約保証	0	0	0.00	-	0	0	0.00	-	0	0	0.00	-	0	0	0.00	-	0	0	0.00	-
経営承継関連保証	0	0	0.00	-	0	0	0.00	-	0	0	0.00	-	0	0	0.00	-	0	0	0.00	-
景気対応緊急保証制度	0	0	0.00	-	0	0	0.00	-	5	127,804	0.06	52.25	0	0	0.00	0.00	2	6,576	0.27	8.66
予約保証制度	0	0	0.00	-	0	0	0.00	-	1	2,499	0.00	98.12	0	0	0.00	-	0	0	0.00	-
小口保証制度かなえ 証貸・手貸	15	42,700	1.41	103.52	175	520,310	2.51	223.14	491	921,610	0.43	121.40	0	0	0.00	-	8	14,815	0.61	54.36
経営力強化保証	0	0	0.00	-	0	0	0.00	-	1	4,800	0.00	59.43	0	0	0.00	-	0	0	0.00	-
事業再生計画実施関連保証	0	0	0.00	-	0	0	0.00	-	23	796,885	0.37	84.23	0	0	0.00	-	0	0	0.00	-
金融機関提携創業者支援保証「縁」	0	0	0.00	-	0	0	0.00	-	43	67,989	0.03	67.61	0	0	0.00	-	3	1,402	0.06	123.84
商工組合中央金庫提携保証「翔」	0	0	0.00	-	0	0	0.00	-	5	109,768	0.05	36.96	0	0	0.00	-	0	0	0.00	-
ごうぎん地域経済活性化支援ファンド	0	0	0.00	-	1	10,000	0.05	59.07	15	239,292	0.11	89.27	0	0	0.00	-	1	3,261	0.13	-
条件変更改善型借換保証	0	0	0.00	-	0	0	0.00	-	0	0	0.00	-	0	0	0.00	-	0	0	0.00	-
小口零細企業保証(グロース)	30	102,950	3.41	340.89	206	638,064	3.08	109.97	834	1,742,003	0.80	96.12	0	0	0.00	-	15	39,756	1.64	156.01
小規模事業者支援保証制度「フォーカス」	0	0	0.00	-	0	0	0.00	-	1	14,026	0.01	96.13	0	0	0.00	-	0	0	0.00	-
金融機関提携創業者支援保証「縁Ⅱ」	0	0	0.00	-	0	0	0.00	-	66	159,632	0.07	69.20	1	860	0.37	-	2	14,404	0.59	123.24
金融機関提携事業者支援保証「フォーカスⅡ」	0	0	0.00	-	0	0	0.00	-	34	1,063,899	0.49	91.90	0	0	0.00	-	2	9,556	0.39	-
特定経営承継関連保証	0	0	0.00	-	0	0	0.00	-	0	0	0.00	-	0	0	0.00	-	0	0	0.00	-
事業承継サポート保証	0	0	0.00	-	0	0	0.00	-	0	0	0.00	-	0	0	0.00	-	0	0	0.00	-
自主産業支援保証	0	0	0.00	-	0	0	0.00	-	0	0	0.00	-	0	0	0.00	-	0	0	0.00	-
財務要件型無保証人保証「あんしん」	0	0	0.00	-	0	0	0.00	-	0	0	0.00	-	0	0	0.00	-	0	0	0.00	-
危機関連保証	0	0	0.00	-	0	0	0.00	-	0	0	0.00	-	0	0	0.00	-	0	0	0.00	-
カードローン当座根保証「ほっと300」	31	58,000	1.92	73.89	126	225,200	1.09	27.74	514	950,016	0.44	93.91	3	2,937	1.26	-	14	24,441	1.01	223.71
金融機関提携事業者支援保証「フォーカスⅢ」	0	0	0.00	-	0	0	0.00	-	48	864,171	0.40	88.70	0	0	0.00	-	1	1,004	0.04	-
伴走支援型特別保証	5	168,000	5.56	840.00	16	364,770	1.76	48.24	88	880,969	0.41	120.61	0	0	0.00	-	1	5,020	0.21	-
事業再生計画実施関連保証(感染症対応型)	0	0	0.00	-	3	151,300	0.73	127.14	5	254,694	0.12	221.87	0	0	0.00	-	0	0	0.00	-
小口保証制度かなえ 当座貸越	44	84,000	2.78	64.12	448	867,100	4.19	233.85	592	1,160,389	0.54	391.63	0	0	0.00	-	1	3,011	0.12	-
市町村提携創業者保証「創」	15	52,500	1.74	-	29	98,680	0.48	-	29	98,220	0.05	-	0	0	0.00	-	0	0	0.00	-
協会制度計	236	1,916,150	63.44	130.55	1,802	15,612,544	75.42	96.66	4,652	39,143,226	18.09	99.12	10	99,822	42.67	78.67	72	434,298	17.90	128.97

制度別保証状況 (令和05年03月)

(単位:千円・%)

制度	当月承諾				当期承諾				債務残高				当年代弁				当年代弁			
	件数	金額	構成比	前年比	件数	金額	構成比	前年比	件数	金額	構成比	前年比	件数	金額	構成比	前年比	件数	金額	構成比	前年比
一般(小規模企業育成)	0	0	0.00	-	4	25,300	0.12	92.00	17	94,097	0.04	107.50	0	0	0.00	-	1	733	0.03	-
一般(設備資金)	0	0	0.00	-	0	0	0.00	-	6	16,114	0.01	46.82	0	0	0.00	-	1	241	0.01	-
一般(運転資金)	0	0	0.00	-	0	0	0.00	-	3	39,892	0.02	39.81	0	0	0.00	0.00	3	24,017	0.99	27.38
ソフト産業等立地促進資金融資	0	0	0.00	-	0	0	0.00	-	1	7,020	0.00	59.72	0	0	0.00	-	0	0	0.00	-
特別(構造転換支援資金)	0	0	0.00	-	0	0	0.00	-	3	129,738	0.06	95.03	0	0	0.00	0.00	0	0	0.00	0.00
特別(創業者支援資金)	16	87,700	2.90	189.83	130	658,300	3.18	72.11	499	2,286,995	1.06	107.53	4	14,874	6.36	-	13	112,134	4.62	326.02
環境資金	0	0	0.00	-	0	0	0.00	-	1	7,810	0.00	87.85	0	0	0.00	-	0	0	0.00	-
緊急(セーフティネット資金)	1	2,000	0.07	-	1	2,000	0.01	-	1	108	0.00	40.45	0	0	0.00	-	0	0	0.00	-
特別(長期経営安定緊急資金)	0	0	0.00	-	0	0	0.00	-	1	20,497	0.01	70.40	0	0	0.00	0.00	1	3,815	0.16	3.91
特別(再生支援資金)	0	0	0.00	-	0	0	0.00	-	0	0	0.00	-	0	0	0.00	-	0	0	0.00	-
特別(買物の場整備支援資金)	0	0	0.00	-	0	0	0.00	-	1	7,760	0.00	62.44	0	0	0.00	-	0	0	0.00	-
一般(小規模企業特別資金)	0	0	0.00	-	4	24,800	0.12	73.81	25	83,157	0.04	92.25	0	0	0.00	-	0	0	0.00	-
緊急(資金繰り円滑化支援緊急資金)	0	0	0.00	-	0	0	0.00	-	16	286,032	0.13	49.32	2	46,226	19.76	42.30	12	196,440	8.10	79.98
特別(おもてなし処整備支援資金)	0	0	0.00	-	0	0	0.00	-	1	11,252	0.01	12.67	0	0	0.00	-	1	76,692	3.16	-
特別(収益体質強化資金)	0	0	0.00	-	0	0	0.00	-	14	140,121	0.06	51.30	0	0	0.00	-	1	67,107	2.77	-
緊急(資金繰り安定化対応資金)	0	0	0.00	-	0	0	0.00	-	109	663,668	0.31	61.29	1	1,080	0.46	9.16	9	140,954	5.81	264.02
経済変動(東日本大震災緊急対策資金)	0	0	0.00	-	0	0	0.00	-	1	64,334	0.03	100.00	0	0	0.00	-	0	0	0.00	0.00
特別(経営改善長期借換資金)	9	310,900	10.29	296.10	26	985,200	4.76	116.03	412	11,188,852	5.17	90.72	0	0	0.00	0.00	11	375,468	15.48	104.63
特別(経営力強化支援資金)	0	0	0.00	-	0	0	0.00	0.00	33	1,049,203	0.48	80.39	0	0	0.00	-	0	0	0.00	-
特別(経営安定化対策資金)	0	0	0.00	-	0	0	0.00	-	412	3,987,217	1.84	70.44	3	32,197	13.76	55.17	17	267,272	11.02	133.82
特別(経営改善サポート資金)	0	0	0.00	-	0	0	0.00	-	6	269,557	0.12	90.98	0	0	0.00	-	0	0	0.00	-
一般(一般資金)	11	153,800	5.09	502.61	93	1,269,400	6.13	128.69	220	2,404,905	1.11	156.97	0	0	0.00	-	1	2,312	0.10	-
特別(新事業展開強化資金)	0	0	0.00	-	3	57,400	0.28	-	5	90,402	0.04	182.57	0	0	0.00	-	1	9,289	0.38	-
まち・ひと・しごと創生資金	0	0	0.00	-	0	0	0.00	-	0	0	0.00	-	0	0	0.00	-	0	0	0.00	-
緊急(平成30年地震災害対策特別資金)	0	0	0.00	-	0	0	0.00	-	5	40,508	0.02	63.68	0	0	0.00	-	1	14,397	0.59	-
緊急(平成30年豪雨災害対策特別資金)	0	0	0.00	-	0	0	0.00	-	14	188,186	0.09	86.62	0	0	0.00	-	0	0	0.00	-
経済変動(令和2年新型コロナ対策資金)	0	0	0.00	-	0	0	0.00	-	11	79,969	0.04	77.40	0	0	0.00	-	1	12,500	0.52	-
経済変動(新型コロナ感染症対応資金)国	0	0	0.00	-	0	0	0.00	0.00	7,602	103,724,129	47.93	93.32	7	39,723	16.98	34.32	58	588,229	24.25	148.01
経済変動(新型コロナ感染症対応資金)県	0	0	0.00	-	0	0	0.00	0.00	1,224	46,284,110	21.39	93.86	0	0	0.00	0.00	5	95,666	3.94	181.58
緊急(令和2年7月豪雨災害対策特別資金)	0	0	0.00	-	0	0	0.00	-	1	30,000	0.01	100.00	0	0	0.00	-	0	0	0.00	-
緊急(セーフティネット資金・コロナ対応)	24	220,200	7.29	78.70	174	1,612,600	7.79	76.33	429	3,266,977	1.51	168.54	0	0	0.00	0.00	2	4,314	0.18	22.65
特別(経営改善サポート資金・感染症対応)	0	0	0.00	0.00	1	7,700	0.04	1.76	12	402,855	0.19	131.69	0	0	0.00	-	0	0	0.00	-
緊急(令和3年7月豪雨災害対策特別資金)	0	0	0.00	0.00	0	0	0.00	0.00	11	60,445	0.03	84.17	0	0	0.00	-	0	0	0.00	-
特別(収益力改善伴走支援型特別資金)	12	329,900	10.92	-	16	444,400	2.15	-	10	333,409	0.15	-	0	0	0.00	-	0	0	0.00	-
県制度計	73	1,104,500	36.56	173.55	452	5,087,100	24.58	76.17	11,106	177,259,319	81.91	93.74	17	134,100	57.33	21.30	139	1,991,581	82.10	116.66
市町村制度計	0	0	0.00	-	0	0	0.00	-	0	0	0.00	-	0	0	0.00	-	0	0	0.00	-
合計	309	3,020,650	100.00	143.56	2,254	20,699,644	100.00	90.67	15,758	216,402,544	100.00	94.67	27	233,922	100.00	30.93	211	2,425,879	100.00	118.69

地区別保証状況 (令和05年03月)

(単位：千円・%)

地区	当月承諾				当期承諾				債務残高				当年代弁				当年代弁			
	件数	金額	構成比	前年比	件数	金額	構成比	前年比	件数	金額	構成比	前年比	件数	金額	構成比	前年比	件数	金額	構成比	前年比
松江市	126	1,124,000	37.21	161.80	753	6,827,164	32.98	99.12	5,012	70,809,813	32.72	97.59	11	65,661	28.07	-	72	399,150	16.45	70.52
浜田市	33	409,100	13.54	106.68	221	1,975,270	9.54	86.69	1,328	17,245,550	7.97	89.96	6	107,115	45.79	-	38	878,468	36.21	687.67
出雲市	52	609,900	20.19	215.47	463	4,241,460	20.49	85.20	3,605	54,958,471	25.40	93.81	3	19,593	8.38	5.26	39	347,578	14.33	56.61
益田市	28	225,350	7.46	87.51	200	1,947,480	9.41	91.88	1,419	16,673,032	7.70	92.97	0	0	0.00	0.00	2	3,643	0.15	1.65
大田市	10	90,000	2.98	271.08	91	1,356,890	6.56	139.33	642	9,140,510	4.22	94.06	2	4,604	1.97	-	13	192,282	7.93	72.64
安来市	13	46,500	1.54	63.18	117	804,700	3.89	126.05	830	10,553,063	4.88	96.41	0	0	0.00	-	3	13,262	0.55	32.48
江津市	6	79,500	2.63	143.76	67	590,350	2.85	80.30	544	6,950,095	3.21	90.39	0	0	0.00	-	15	239,227	9.86	-
雲南市	14	136,000	4.50	375.69	106	699,690	3.38	76.34	718	7,609,693	3.52	92.07	0	0	0.00	-	10	180,400	7.44	-
市計	282	2,720,350	90.06	149.71	2,018	18,443,004	89.10	94.44	14,098	193,940,226	89.62	94.67	22	196,973	84.20	34.10	192	2,254,010	92.92	122.86
奥出雲町	2	12,000	0.40	26.37	37	279,520	1.35	62.75	237	2,773,941	1.28	92.83	0	0	0.00	-	3	21,041	0.87	-
仁多郡計	2	12,000	0.40	26.37	37	279,520	1.35	62.75	237	2,773,941	1.28	92.83	0	0	0.00	-	3	21,041	0.87	-
飯南町	0	0	0.00	0.00	15	137,360	0.66	45.57	80	1,012,152	0.47	90.95	1	4,775	2.04	-	1	4,775	0.20	-
飯石郡計	0	0	0.00	0.00	15	137,360	0.66	45.57	80	1,012,152	0.47	90.95	1	4,775	2.04	-	1	4,775	0.20	-
川本町	2	12,000	0.40	1200.00	5	150,000	0.72	335.42	63	830,371	0.38	107.54	0	0	0.00	-	0	0	0.00	-
美郷町	1	1,000	0.03	2.00	6	32,000	0.15	13.79	66	767,347	0.35	95.37	0	0	0.00	-	0	0	0.00	-
邑南町	0	0	0.00	0.00	32	367,000	1.77	146.45	187	2,070,166	0.96	95.91	0	0	0.00	-	3	43,267	1.78	-
邑智郡計	3	13,000	0.43	20.97	43	549,000	2.65	104.09	316	3,667,883	1.69	98.20	0	0	0.00	-	3	43,267	1.78	-
津和野町	3	34,000	1.13	548.39	24	172,960	0.84	58.77	219	2,587,180	1.20	92.55	0	0	0.00	-	2	3,124	0.13	-
吉賀町	3	83,000	2.75	1037.50	22	231,600	1.12	39.71	137	1,794,582	0.83	93.52	0	0	0.00	-	3	9,907	0.41	-
鹿足郡計	6	117,000	3.87	823.94	46	404,560	1.95	46.11	356	4,381,762	2.02	92.94	0	0	0.00	-	5	13,030	0.54	-
海士町	0	0	0.00	-	5	24,000	0.12	20.87	34	525,559	0.24	96.99	0	0	0.00	-	0	0	0.00	-
西ノ島町	1	5,000	0.17	29.76	5	42,000	0.20	51.98	39	590,934	0.27	92.49	0	0	0.00	0.00	0	0	0.00	0.00
知夫村	0	0	0.00	0.00	5	42,500	0.21	48.13	23	211,018	0.10	101.63	0	0	0.00	-	0	0	0.00	-
隠岐の島町	13	118,300	3.92	177.89	58	460,400	2.22	84.58	404	5,290,496	2.44	95.05	0	0	0.00	-	0	0	0.00	-
隠岐郡計	14	123,300	4.08	139.64	73	568,900	2.75	68.67	500	6,618,007	3.06	95.16	0	0	0.00	0.00	0	0	0.00	0.00
郡計	25	265,300	8.78	113.33	214	1,939,340	9.37	65.07	1,489	18,453,746	8.53	94.61	1	4,775	2.04	2.67	12	82,113	3.38	45.94
県外	2	35,000	1.16	66.04	22	317,300	1.53	98.60	171	4,008,572	1.85	95.09	4	32,174	13.75	-	7	89,755	3.70	295.31
合計	309	3,020,650	100.00	143.56	2,254	20,699,644	100.00	90.67	15,758	216,402,544	100.00	94.67	27	233,922	100.00	30.93	211	2,425,879	100.00	118.69

金融機関別保証状況 (令和05年03月)

(単位:千円・%)

金融機関	当月承諾				当期承諾				債務残高				当年代弁				当年代弁			
	件数	金額	構成比	前年比	件数	金額	構成比	前年比	件数	金額	構成比	前年比	件数	金額	構成比	前年比	件数	金額	構成比	前年比
みずほ銀行	0	0	0.00	-	0	0	0.00	-	8	312,517	0.14	84.30	0	0	0.00	-	0	0	0.00	-
三菱UFJ銀行	0	0	0.00	-	1	16,000	0.08	-	1	14,936	0.01	1194.88	0	0	0.00	-	0	0	0.00	-
りそな銀行	0	0	0.00	-	0	0	0.00	0.00	0	0	0.00	0.00	0	0	0.00	-	0	0	0.00	-
都市銀行計	0	0	0.00	-	1	16,000	0.08	32.00	9	327,453	0.15	77.60	0	0	0.00	-	0	0	0.00	-
鳥取銀行	7	26,000	0.86	57.40	55	702,640	3.39	86.25	391	6,394,471	2.95	96.87	0	0	0.00	-	4	16,038	0.66	1838.33
山陰合同銀行	104	1,458,620	48.29	186.94	895	10,095,194	48.77	95.14	6,438	107,214,598	49.54	94.62	8	46,588	19.92	8.03	103	1,287,924	53.09	108.30
中国銀行	0	0	0.00	0.00	0	0	0.00	0.00	2	45,534	0.02	1517.80	0	0	0.00	-	0	0	0.00	-
広島銀行	0	0	0.00	-	1	10,000	0.05	33.33	42	1,095,182	0.51	87.96	0	0	0.00	-	0	0	0.00	-
山口銀行	2	88,300	2.92	220.75	21	349,300	1.69	121.28	102	1,834,451	0.85	89.23	1	16,373	7.00	-	1	16,373	0.67	-
地方銀行計	113	1,572,920	52.07	170.77	972	11,157,134	53.90	94.56	6,975	116,584,236	53.87	94.61	9	62,962	26.92	10.86	108	1,320,336	54.43	110.95
商工組合中央金庫	0	0	0.00	-	9	164,880	0.80	81.54	112	1,962,704	0.91	83.77	0	0	0.00	0.00	0	0	0.00	0.00
政府系金融機関計	0	0	0.00	-	9	164,880	0.80	81.54	112	1,962,704	0.91	83.77	0	0	0.00	0.00	0	0	0.00	0.00
島根銀行	65	364,400	12.06	89.05	339	2,009,940	9.71	110.27	2,240	24,443,846	11.30	96.20	2	7,035	3.01	-	23	179,893	7.42	756.27
第二地方銀行計	65	364,400	12.06	89.05	339	2,009,940	9.71	110.27	2,240	24,443,846	11.30	96.20	2	7,035	3.01	-	23	179,893	7.42	756.27
米子信用金庫	19	180,000	5.96	322.58	120	968,340	4.68	109.46	817	9,699,271	4.48	95.27	0	0	0.00	-	5	24,765	1.02	59.06
しまね信用金庫	40	214,500	7.10	292.23	252	1,582,280	7.64	85.93	1,287	12,174,480	5.63	97.67	5	23,955	10.24	-	20	115,588	4.76	330.96
日本海信用金庫	32	367,600	12.17	96.56	221	2,107,480	10.18	94.95	1,279	13,817,452	6.39	91.82	7	112,139	47.94	1657.52	29	555,641	22.90	523.46
島根中央信用金庫	26	215,400	7.13	133.96	229	1,951,260	9.43	77.25	2,039	27,757,665	12.83	95.42	4	27,831	11.90	31.91	20	215,908	8.90	41.58
西中国信用金庫	6	53,930	1.79	184.69	49	358,130	1.73	41.80	406	4,753,887	2.20	94.13	0	0	0.00	-	3	7,102	0.29	-
信用金庫計	123	1,031,430	34.15	147.37	871	6,967,490	33.66	83.66	5,828	68,202,755	31.52	94.95	16	163,925	70.08	174.42	77	919,004	37.88	130.87
島根益田信用組合	6	40,500	1.34	54.73	53	328,100	1.59	59.61	554	4,453,346	2.06	90.16	0	0	0.00	0.00	3	6,645	0.27	7.68
信用組合計	6	40,500	1.34	54.73	53	328,100	1.59	59.61	554	4,453,346	2.06	90.16	0	0	0.00	0.00	3	6,645	0.27	7.68
島根県農業協同組合	2	11,400	0.38	-	9	56,100	0.27	72.29	40	428,205	0.20	101.74	0	0	0.00	-	0	0	0.00	-
農業協同組合計	2	11,400	0.38	-	9	56,100	0.27	72.29	40	428,205	0.20	101.74	0	0	0.00	-	0	0	0.00	-
合計	309	3,020,650	100.00	143.56	2,254	20,699,644	100.00	90.67	15,758	216,402,544	100.00	94.67	27	233,922	100.00	30.93	211	2,425,879	100.00	118.69

## 業種別保証状況 (令和05年03月)

(単位:千円・%)

業種	当月承諾				当期承諾				債務残高				当年代弁				当期代弁			
	件数	金額	構成比	前年比	件数	金額	構成比	前年比	件数	金額	構成比	前年比	件数	金額	構成比	前年比	件数	金額	構成比	前年比
製造業	34	264,300	8.75	193.98	255	2,902,350	14.02	95.18	2,050	36,890,092	17.05	93.28	6	89,544	38.28	894.93	26	387,674	15.98	494.93
食料品工業	10	137,700	4.56	252.20	65	881,700	4.26	70.27	496	9,640,017	4.45	92.60	4	73,407	31.38	733.65	13	267,636	11.03	2674.82
繊維品工業	1	5,000	0.17	83.33	16	157,500	0.76	137.08	105	1,451,994	0.67	98.26	0	0	0.00	-	3	11,206	0.46	36.64
木材・木製品工業	1	5,000	0.17	62.50	13	209,200	1.01	99.34	114	2,165,719	1.00	91.23	0	0	0.00	-	2	50,852	2.10	5383.43
家具・建具工業	2	6,600	0.22	330.00	19	61,000	0.29	80.58	99	870,642	0.40	95.62	0	0	0.00	-	0	0	0.00	-
紙工業	0	0	0.00	0.00	3	5,100	0.02	9.53	24	201,042	0.09	81.60	0	0	0.00	-	0	0	0.00	-
製版・製本業	0	0	0.00	-	0	0	0.00	-	3	25,000	0.01	100.00	0	0	0.00	-	0	0	0.00	-
化学工業	0	0	0.00	0.00	1	22,000	0.11	550.00	8	166,254	0.08	73.35	0	0	0.00	-	0	0	0.00	-
石油・石炭製品工業	0	0	0.00	-	2	53,000	0.26	-	8	290,418	0.13	100.13	0	0	0.00	-	0	0	0.00	-
ゴム・プラスチック工業	0	0	0.00	0.00	5	100,600	0.49	308.59	28	698,873	0.32	87.85	0	0	0.00	-	1	28,133	1.16	-
ゴム製品製造業	0	0	0.00	-	0	0	0.00	-	7	320,054	0.15	84.56	0	0	0.00	-	0	0	0.00	-
皮革工業	0	0	0.00	-	0	0	0.00	-	2	4,175	0.00	91.34	0	0	0.00	-	0	0	0.00	-
窯業	1	2,000	0.07	-	9	161,500	0.78	153.81	101	2,955,009	1.37	93.12	0	0	0.00	-	1	4,522	0.19	14.62
機械工業	1	18,500	0.61	52.86	10	98,500	0.48	32.51	227	5,550,060	2.56	93.01	0	0	0.00	-	0	0	0.00	-
電気機器工業	1	2,000	0.07	-	12	258,600	1.25	487.92	75	1,676,066	0.77	90.87	0	0	0.00	-	1	3,003	0.12	-
車両工業	2	13,000	0.43	-	5	106,000	0.51	706.67	46	1,279,893	0.59	99.50	0	0	0.00	-	0	0	0.00	-
船舶工業	2	6,000	0.20	-	7	41,000	0.20	273.33	25	619,631	0.29	99.70	0	0	0.00	-	0	0	0.00	-
金属工業	2	4,000	0.13	80.00	12	174,000	0.84	54.26	152	3,457,419	1.60	94.72	0	0	0.00	-	0	0	0.00	-
ソフトウェア業	0	0	0.00	0.00	9	16,700	0.08	66.80	75	1,354,785	0.63	86.74	0	0	0.00	-	1	750	0.03	12.80
情報処理サービス業	0	0	0.00	-	0	0	0.00	-	4	105,823	0.05	98.32	0	0	0.00	-	0	0	0.00	-
農林漁業	0	0	0.00	-	0	0	0.00	0.00	16	99,400	0.05	95.81	0	0	0.00	-	0	0	0.00	-
その他の工業	11	64,500	2.14	459.07	67	555,950	2.69	124.64	435	3,957,817	1.83	96.68	2	16,137	6.90	-	4	21,573	0.89	-
鉱業	0	0	0.00	-	4	24,300	0.12	138.86	12	272,330	0.13	96.87	0	0	0.00	-	0	0	0.00	-
土石採取業	1	31,000	1.03	-	8	209,360	1.01	155.08	36	975,052	0.45	104.63	0	0	0.00	-	0	0	0.00	-
木材採出業	1	5,000	0.17	10.00	8	47,200	0.23	63.87	46	513,246	0.24	99.38	0	0	0.00	-	0	0	0.00	-
建設業	77	831,250	27.52	150.40	593	6,036,950	29.16	106.82	3,681	51,402,721	23.75	94.19	0	0	0.00	0.00	35	283,894	11.70	36.55
卸売業	13	265,300	8.78	88.58	132	1,691,584	8.17	67.55	1,262	24,356,251	11.26	94.72	1	32,848	14.04	13.49	15	292,022	12.04	91.03
小売業(飲食店を除く)	66	699,700	23.16	216.22	415	3,726,280	18.00	89.35	2,699	34,166,980	15.79	94.29	9	75,700	32.36	44.50	40	303,782	12.52	113.39
飲食店	28	115,500	3.82	87.37	206	929,870	4.49	86.46	1,808	14,581,127	6.74	98.05	1	860	0.37	0.89	33	133,200	5.49	45.88
不動産業	8	120,500	3.99	143.45	65	875,270	4.23	84.76	414	6,442,111	2.98	102.02	0	0	0.00	-	0	0	0.00	-
運送業	11	124,500	4.12	53.36	67	686,800	3.32	69.19	535	8,804,221	4.07	95.36	1	5,024	2.15	-	7	43,427	1.79	-
貨物運送取扱業	0	0	0.00	-	0	0	0.00	-	0	0	0.00	-	0	0	0.00	-	0	0	0.00	-
倉庫業	0	0	0.00	-	0	0	0.00	-	0	0	0.00	-	0	0	0.00	-	0	0	0.00	-
物品預り・駐車場業	0	0	0.00	-	1	40,000	0.19	133.33	9	205,632	0.10	95.04	0	0	0.00	-	0	0	0.00	-
電気・ガス・熱供給・水道業	0	0	0.00	-	1	7,000	0.03	31.82	29	570,291	0.26	85.86	0	0	0.00	-	0	0	0.00	-
印刷業	3	19,500	0.65	390.00	8	48,050	0.23	45.46	91	1,616,634	0.75	96.45	0	0	0.00	-	0	0	0.00	-
出版業	0	0	0.00	-	0	0	0.00	-	3	140,834	0.07	92.72	0	0	0.00	-	0	0	0.00	-
旅行業	0	0	0.00	0.00	1	10,000	0.05	57.14	17	409,348	0.19	96.23	0	0	0.00	-	2	10,660	0.44	-
サービス業	65	535,100	17.71	188.35	474	3,398,130	16.42	89.20	2,981	34,337,569	15.87	94.07	9	29,946	12.80	14.34	53	971,221	40.04	313.60
物品賃貸業	1	10,000	0.33	250.00	9	33,740	0.16	30.81	57	666,992	0.31	88.88	0	0	0.00	-	2	57,131	2.36	-
宿泊業	5	12,000	0.40	60.00	41	340,110	1.64	59.93	264	5,383,817	2.49	86.76	0	0	0.00	0.00	23	745,004	30.71	416.77
洗濯・理美容・浴場業	17	68,700	2.27	701.02	112	505,400	2.44	147.65	732	4,449,167	2.06	97.54	5	13,334	5.70	-	7	35,001	1.44	3091.41
その他の生活関連サービス業	0	0	0.00	0.00	7	11,500	0.06	8.46	104	1,736,574	0.80	95.87	0	0	0.00	-	2	6,532	0.27	40.87
映画・娯楽業	2	46,500	1.54	715.38	16	156,030	0.75	339.20	139	2,713,190	1.25	101.62	0	0	0.00	0.00	0	0	0.00	0.00
広告業	2	11,000	0.36	-	12	72,000	0.35	177.78	69	876,146	0.40	99.01	0	0	0.00	-	0	0	0.00	-
放送業	0	0	0.00	-	0	0	0.00	-	3	148,502	0.07	93.99	0	0	0.00	-	0	0	0.00	-
情報通信サービス業	0	0	0.00	0.00	5	11,500	0.06	31.68	53	778,635	0.36	96.12	2	12,008	5.13	-	2	12,008	0.49	-
運輸サービス業	0	0	0.00	-	4	22,100	0.11	2210.00	11	144,813	0.07	103.15	0	0	0.00	-	0	0	0.00	-
職業紹介・労働者派遣業	1	5,000	0.17	-	1	5,000	0.02	500.00	9	208,116	0.10	98.30	0	0	0.00	-	0	0	0.00	-
その他の事業サービス業	9	26,000	0.86	236.36	35	150,590	0.73	102.65	178	1,570,953	0.73	91.66	2	4,604	1.97	-	5	49,034	2.02	1317.54
専門サービス業	4	15,000	0.50	103.45	40	156,500	0.76	119.67	161	977,498	0.45	101.78	0	0	0.00	-	2	4,787	0.20	-
技術サービス業	1	3,000	0.10	14.29	38	197,630	0.95	46.83	279	2,991,376	1.38	90.50	0	0	0.00	-	8	22,190	0.91	1231.07
医療・福祉業	20	328,400	10.87	210.65	112	1,561,250	7.54	107.43	612	8,900,177	4.11	95.81	0	0	0.00	-	1	15,516	0.64	21.58
廃棄物処理業	0	0	0.00	0.00	8	64,750	0.31	28.74	67	1,067,070	0.49	89.55	0	0	0.00	-	0	0	0.00	0.00
教育・学習支援業	2	6,500	0.22	209.68	16	54,900	0.27	89.15	130	1,073,625	0.50	92.59	0	0	0.00	-	1	24,018	0.99	-
その他のサービス業	1	3,000	0.10	25.00	18	55,130	0.27	61.46	113	650,920	0.30	96.00	0	0	0.00	-	0	0	0.00	-
保険媒介代理業	2	9,000	0.30	1800.00	6	21,500	0.10	27.56	56	466,769	0.22	96.67	0	0	0.00	-	0	0	0.00	-
郵便業	0	0	0.00	-	0	0	0.00	-	1	2,325	0.00	88.57	0	0	0.00	-	0	0	0.00	-
通信業	0	0	0.00	-	1	5,000	0.02	16.67	2	35,000	0.02	116.67	0	0	0.00	-	0	0	0.00	-
インターネット付随サービス業																				



本支店別保証状況 (令和05年03月)

(単位：千円・%)

本支店	当月承諾				当期承諾				債務残高				当月代弁				当期代弁			
	件数	金額	構成比	前年比	件数	金額	構成比	前年比	件数	金額	構成比	前年比	件数	金額	構成比	前年比	件数	金額	構成比	前年比
本店	169	1,441,800	47.73	141.99	1,113	9,485,134	45.82	92.48	7,487	101,908,204	47.09	96.49	12	70,436	30.11	39.40	92	635,110	26.18	77.84
出雲支店	62	699,900	23.17	221.31	555	5,608,350	27.09	94.22	4,269	64,791,991	29.94	93.98	8	51,347	21.95	13.80	55	608,110	25.07	71.73
浜田支店	44	536,600	17.76	107.15	336	3,192,120	15.42	90.15	2,206	28,220,139	13.04	91.08	6	107,115	45.79	-	56	1,160,961	47.86	731.63
益田支店	34	342,350	11.33	126.00	250	2,414,040	11.66	78.38	1,796	21,482,210	9.93	93.23	1	5,024	2.15	2.45	8	21,697	0.89	9.80
合計	309	3,020,650	100.00	143.56	2,254	20,699,644	100.00	90.67	15,758	216,402,544	100.00	94.67	27	233,922	100.00	30.93	211	2,425,879	100.00	118.69

承諾額別保証状況 (令和05年03月)

(単位：千円・%)

承諾額	当月承諾				当期承諾			
	件数	金額	構成比	前年比	件数	金額	構成比	前年比
100万円以下	50	41,100	1.36	81.23	364	307,420	1.49	81.62
200万円以下	47	90,820	3.01	108.31	351	641,944	3.10	88.62
300万円以下	53	155,730	5.16	67.89	403	1,172,800	5.67	87.34
400万円以下	4	15,200	0.50	61.04	81	303,590	1.47	78.23
500万円以下	43	212,600	7.04	142.68	269	1,334,370	6.45	91.98
1,000万円以下	47	406,500	13.46	130.00	347	3,030,460	14.64	79.39
1,500万円以下	10	142,000	4.70	103.27	73	1,016,800	4.91	74.18
2,000万円以下	15	287,100	9.50	113.03	122	2,358,600	11.39	90.61
3,000万円以下	18	503,700	16.68	151.17	112	3,127,260	15.11	85.16
5,000万円以下	16	684,000	22.64	182.16	93	4,007,100	19.36	89.34
6,000万円以下	2	120,000	3.97	-	10	581,200	2.81	70.88
7,000万円以下	0	0	0.00	-	6	415,000	2.00	592.86
8,000万円以下	2	160,000	5.30	104.23	11	875,200	4.23	86.34
1億円以下	1	100,000	3.31	-	5	500,000	2.42	285.71
1億2,000万円以下	1	101,900	3.37	-	3	327,900	1.58	273.25
1億5,000万円以下	0	0	0.00	-	1	140,000	0.68	-
2億円以下	0	0	0.00	-	3	560,000	2.71	140.00
2億円超	0	0	0.00	-	0	0	0.00	-
合計	309	3,020,650	100.00	143.56	2,254	20,699,644	100.00	90.67

## 保証期間別保証状況 (令和05年03月)

(単位：千円・%)

保証期間	当月承諾				当期承諾			
	件数	金額	構成比	前年比	件数	金額	構成比	前年比
3ヵ月以内	2	48,500	1.61	217.49	30	205,700	0.99	125.40
6ヶ月以内	1	10,000	0.33	100.00	34	281,084	1.36	102.51
1ヵ年以内	7	91,800	3.04	320.98	60	988,120	4.77	96.00
2ヵ年以内	158	1,196,000	39.59	100.05	1,249	11,178,710	54.00	88.77
3ヵ年以内	5	4,100	0.14	17.37	39	55,110	0.27	41.13
4ヵ年以内	3	2,400	0.08	28.24	24	38,140	0.18	111.10
5ヵ年以内	26	151,020	5.00	146.41	196	770,130	3.72	104.67
7ヵ年以内	40	264,330	8.75	197.41	301	1,746,090	8.44	110.27
10ヵ年以内	49	820,100	27.15	566.76	206	2,831,060	13.68	80.64
10ヵ年超	18	432,400	14.31	99.63	115	2,605,500	12.59	93.99
合計	309	3,020,650	100.00	143.56	2,254	20,699,644	100.00	90.67

資金使途別保証状況 (令和05年03月)

(単位：千円・%)

資金使途	当月承諾				当期承諾			
	件数	金額	構成比	前年比	件数	金額	構成比	前年比
運転	108	1,404,000	46.48	197.51	629	5,848,950	28.26	80.10
設備	15	145,520	4.82	209.99	149	1,423,684	6.88	129.00
運転・設備	186	1,471,130	48.70	111.11	1,476	13,427,010	64.87	93.09
合計	309	3,020,650	100.00	143.56	2,254	20,699,644	100.00	90.67

新規・継続別保証状況 (令和05年03月)

(単位：千円・%)

新規・継続	当月承諾				当期承諾			
	件数	金額	構成比	前年比	件数	金額	構成比	前年比
新規	73	258,000	8.54	122.51	512	1,869,290	9.03	78.35
継続	236	2,762,650	91.46	145.90	1,742	18,830,354	90.97	92.11
合計	309	3,020,650	100.00	143.56	2,254	20,699,644	100.00	90.67

# 島根県中小企業制度融資

## 小規模企業育成資金及び小規模企業特別資金 地区別保証状況

(令和05年03月)

(単位:千円・%)

名称	当月融資実行			当期融資実行			融資残高		
	件数	金額	構成比	件数	金額	構成比	件数	金額	構成比
松江市	0	0	0.00	3	23,200	46.31	11	57,514	32.45
浜田市	0	0	0.00	5	26,900	53.69	12	42,375	23.91
出雲市	0	0	0.00	0	0	0.00	1	744	0.42
益田市	0	0	0.00	0	0	0.00	4	10,651	6.01
大田市	0	0	0.00	0	0	0.00	2	8,481	4.78
安来市	0	0	0.00	0	0	0.00	4	4,266	2.41
江津市	0	0	0.00	0	0	0.00	2	3,284	1.85
雲南市	0	0	0.00	0	0	0.00	3	34,280	19.34
市計	0	0	0.00	8	50,100	100.00	39	161,594	91.17
奥出雲町	0	0	0.00	0	0	0.00	0	0	0.00
仁多郡	0	0	0.00	0	0	0.00	0	0	0.00
飯南町	0	0	0.00	0	0	0.00	0	0	0.00
飯石郡	0	0	0.00	0	0	0.00	0	0	0.00
川本町	0	0	0.00	0	0	0.00	1	680	0.38
美郷町	0	0	0.00	0	0	0.00	0	0	0.00
邑南町	0	0	0.00	0	0	0.00	0	0	0.00
邑智郡	0	0	0.00	0	0	0.00	1	680	0.38
津和野町	0	0	0.00	0	0	0.00	1	7,260	4.10
吉賀町	0	0	0.00	0	0	0.00	0	0	0.00
鹿足郡	0	0	0.00	0	0	0.00	1	7,260	4.10
海士町	0	0	0.00	0	0	0.00	0	0	0.00
西ノ島町	0	0	0.00	0	0	0.00	0	0	0.00
知夫村	0	0	0.00	0	0	0.00	0	0	0.00
隠岐の島町	0	0	0.00	0	0	0.00	1	7,720	4.36
隠岐郡	0	0	0.00	0	0	0.00	1	7,720	4.36
郡計	0	0	0.00	0	0	0.00	3	15,660	8.83
合計	0	0	0.00	8	50,100	100.00	42	177,254	100.00