

# 2023年 2月 業務概況

(単位：件、百万円、%)

	当 月				当 期			
	件数	金額	前年比		件数	金額	前年比	
			件数	金額			件数	金額
保証承諾	196	1,918	82.70	96.13	1,945	17,679	84.16	85.30
保証債務残高	-	-	-	-	15,733	217,499	101.15	94.39
代位弁済 (元利)	12	76	171.43	60.22	184	2,192	170.37	170.25

## 1 保証承諾

2月の保証承諾は、196件1,918百万円（前年同月比96.13%）となりました。

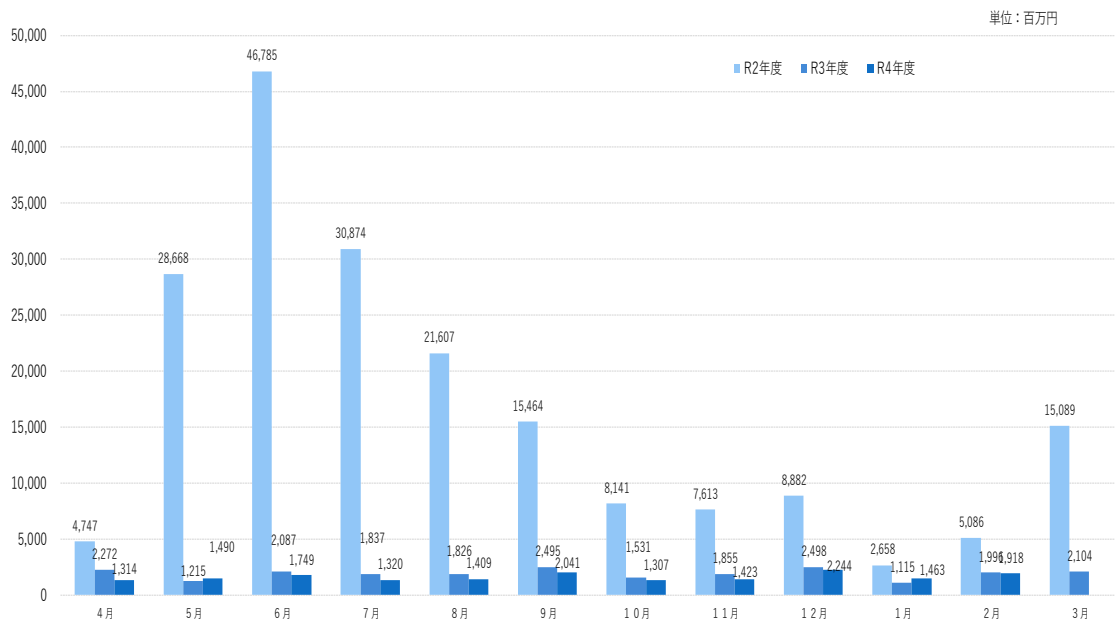

**制度別** 協会一般保証が前年同月比84.45%、県制度保証が140.70%となりました。

**業種別** 建設業440百万円（構成比22.94%）、卸売業337百万円（構成比17.59%）、小売業（飲食店を除く）314百万円（構成比16.36%）となりました。

## 2 保証債務残高

2月末の保証債務残高は、15,733件、217,499百万円（前年同月比94.39%）となりました。

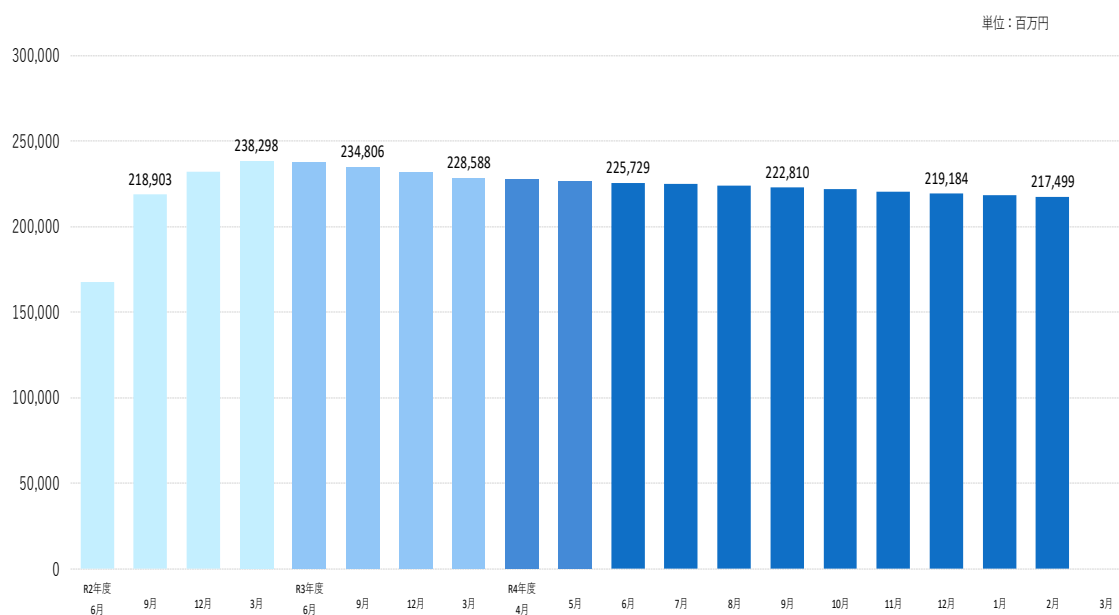

## 3 代位弁済

2月の代位弁済は、12件、76百万円（前年同月比60.22%）となり、前年同月を下回りました。

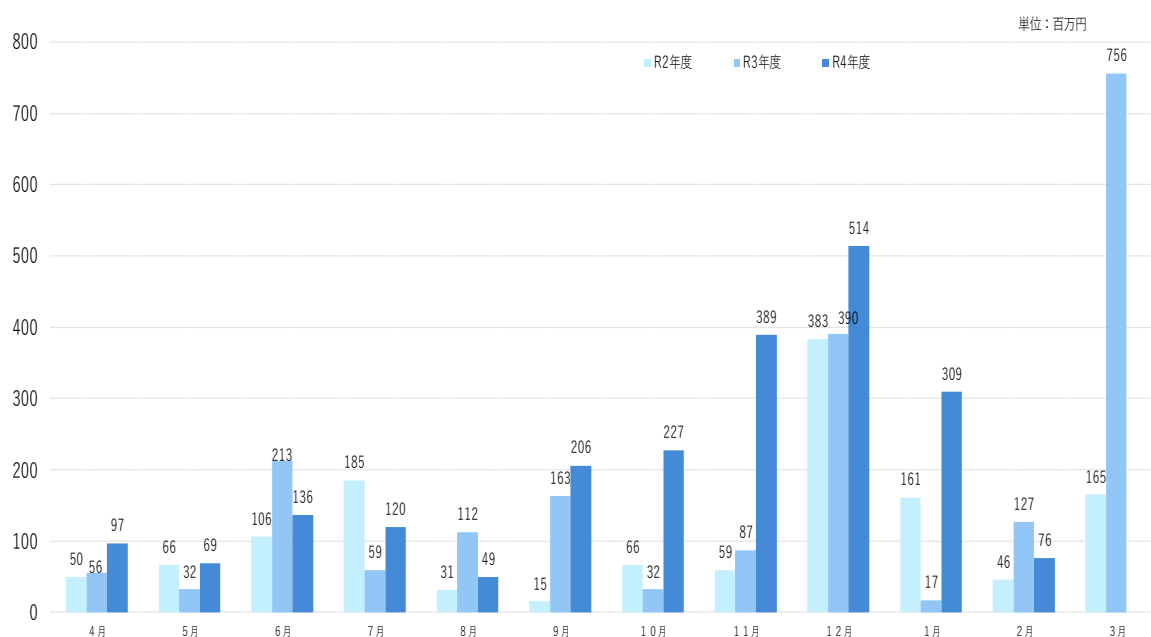

### 業種別

小売業（飲食店を除く）55万円（構成比72.19%）、旅行業11百万円（構成比13.96%）、建設業5万円（構成比5.98%）となりました。

当月中					当月末				
件数	金額	前年比			件数	金額	前年比		
		件数	金額				件数	金額	
				申込	期首繰越	11	81,700,000	13.75	5.64
197	2,153,220,000	84.55	126.77		当期中	1,985	18,326,174,000	86.68	92.35
0	0	-	-		拒絶	0	0	-	-
4	56,410,000	100.00	289.28		申込取消	35	374,200,000	87.50	85.77
	16,100,000		2683.33		査定減額		55,180,000		320.81
					調査中	16	299,500,000	84.21	267.41
				承諾	期首繰越	15,623	229,353,272,242	98.93	93.85
196	1,918,460,000	82.70	96.13		当期中	1,945	17,678,994,000	84.16	85.30
2	16,000,000	66.67	228.57		保証後取消	12	91,400,000	57.14	31.32
127	2,126,296,852	73.41	94.37		償還	1,548	26,253,564,830	66.75	81.67
12	76,162,960	171.43	60.09		代位弁済(元金)	184	2,187,270,121	170.37	170.30
					貸付報告未着	91	1,001,000,000	90.10	103.70
					保証債務残高	15,733	217,499,031,291	101.15	94.39
					期首繰越	137	1,095,776,810	165.06	316.48
12	76,162,960	171.43	60.09	代位弁済	元金	184	2,187,270,121	170.37	170.30
	187,439		691.43		当期中		4,686,242		149.45
12	76,350,399	171.43	60.22		計	184	2,191,956,363	170.37	170.25
0	11,695,841	-	188.21		回収	3	131,126,687	100.00	140.74
0	0	-	-		償却	0	0	-	-
					求償権残高	318	3,156,606,486	169.15	204.90

制度別保証状況 (令和05年02月)

(単位:千円・%)

制度	当月承諾				当期承諾				債務残高				当年代弁				当年代弁			
	件数	金額	構成比	前年比	件数	金額	構成比	前年比	件数	金額	構成比	前年比	件数	金額	構成比	前年比	件数	金額	構成比	前年比
普通保証	8	91,830	4.79	91.78	63	1,239,670	7.01	158.59	282	5,546,660	2.55	101.79	0	0	0.00	-	3	89,012	4.06	287.98
根保証	0	0	0.00	-	0	0	0.00	-	0	0	0.00	-	0	0	0.00	-	0	0	0.00	-
先行特別預託融資保証	0	0	0.00	-	0	0	0.00	-	0	0	0.00	0.00	0	0	0.00	-	0	0	0.00	-
長期経営資金保証	0	0	0.00	-	0	0	0.00	-	2	100,855	0.05	92.42	0	0	0.00	-	0	0	0.00	-
とりぎんふるさと振興ローン	0	0	0.00	-	0	0	0.00	-	0	0	0.00	-	0	0	0.00	-	0	0	0.00	-
風俗営業飲食業保証	0	0	0.00	-	0	0	0.00	-	0	0	0.00	-	0	0	0.00	-	0	0	0.00	-
金融環境変化対応資金保証	0	0	0.00	-	0	0	0.00	-	0	0	0.00	0.00	0	0	0.00	-	1	2,390	0.11	-
中堅企業特別保証制度	0	0	0.00	-	0	0	0.00	-	0	0	0.00	-	0	0	0.00	-	0	0	0.00	-
アップ500小企業追認保証	0	0	0.00	-	0	0	0.00	-	2	3,935	0.00	96.33	0	0	0.00	-	0	0	0.00	-
特定社債保証	0	0	0.00	-	3	144,000	0.81	138.46	27	1,280,000	0.59	83.77	0	0	0.00	-	0	0	0.00	-
ごうぎんビジネススクイックローン	0	0	0.00	-	0	0	0.00	-	1	6,586	0.00	96.94	0	0	0.00	-	0	0	0.00	-
企業フォローアップ(企業再生)保証	0	0	0.00	-	0	0	0.00	-	2	122,830	0.06	99.32	0	0	0.00	-	0	0	0.00	-
下請振興関連保証	0	0	0.00	-	0	0	0.00	-	0	0	0.00	-	0	0	0.00	-	0	0	0.00	-
当座貸越(貸付専用型)根保証	1	20,000	1.04	-	3	35,000	0.20	44.87	15	312,663	0.14	72.00	0	0	0.00	-	1	8,692	0.40	92.59
事業者カードローン当座貸越根保証	10	44,000	2.29	95.65	86	469,000	2.65	70.55	246	1,158,728	0.53	86.13	0	0	0.00	-	3	13,241	0.60	209.13
アドバンス3000保証制度	3	34,700	1.81	66.56	34	386,550	2.19	256.28	20	291,348	0.13	270.64	0	0	0.00	-	0	0	0.00	-
サポートプラン保証制度(ゆとり)	0	0	0.00	-	0	0	0.00	-	8	157,463	0.07	63.36	0	0	0.00	-	1	19,088	0.87	117.53
日本海信金ビジネスローンインパクト	0	0	0.00	-	0	0	0.00	-	0	0	0.00	0.00	0	0	0.00	-	1	9,608	0.44	-
無担保・無保証人当座貸越根保証プレミア	19	459,000	23.93	85.32	226	5,000,000	28.28	98.61	540	10,687,160	4.91	93.97	0	0	0.00	-	0	0	0.00	-
無担保当座貸越根保証リード5000	28	480,000	25.02	80.54	277	3,680,500	20.82	75.79	713	9,468,323	4.35	98.40	0	0	0.00	-	6	72,993	3.33	1830.62
ごうぎんニュービッグローン	0	0	0.00	-	0	0	0.00	-	0	0	0.00	-	0	0	0.00	-	0	0	0.00	-
流動資産担保融資保証	0	0	0.00	-	10	374,400	2.12	96.00	16	525,610	0.24	94.91	0	0	0.00	-	0	0	0.00	-
事業再生円滑化関連保証	0	0	0.00	-	0	0	0.00	-	0	0	0.00	-	0	0	0.00	-	0	0	0.00	-
事業再生保証	0	0	0.00	-	0	0	0.00	-	0	0	0.00	-	0	0	0.00	-	0	0	0.00	-
特定信用状関連保証	0	0	0.00	-	0	0	0.00	-	0	0	0.00	-	0	0	0.00	-	0	0	0.00	-
小口零細企業保証制度	0	0	0.00	-	0	0	0.00	-	0	0	0.00	-	0	0	0.00	-	0	0	0.00	-
サポートプラン保証制度Ⅱ(ゆとりⅡ)	0	0	0.00	-	0	0	0.00	-	2	94,488	0.04	73.22	0	0	0.00	-	0	0	0.00	-
農工商等連携事業関連保証	0	0	0.00	-	0	0	0.00	-	0	0	0.00	-	0	0	0.00	-	0	0	0.00	-
一括支払契約保証	0	0	0.00	-	0	0	0.00	-	0	0	0.00	-	0	0	0.00	-	0	0	0.00	-
経営承継関連保証	0	0	0.00	-	0	0	0.00	-	0	0	0.00	-	0	0	0.00	-	0	0	0.00	-
景気対応緊急保証制度	0	0	0.00	-	0	0	0.00	-	5	128,271	0.06	50.44	0	0	0.00	0.00	2	6,576	0.30	9.89
予約保証制度	0	0	0.00	-	0	0	0.00	-	1	2,503	0.00	98.27	0	0	0.00	-	0	0	0.00	-
小口保証制度かなえ 証貸・手貸	18	49,180	2.56	178.06	160	477,610	2.70	248.85	487	889,635	0.41	117.76	0	0	0.00	-	8	14,815	0.68	54.36
経営力強化保証	0	0	0.00	-	0	0	0.00	-	1	5,000	0.00	58.80	0	0	0.00	-	0	0	0.00	-
事業再生計画実施関連保証	0	0	0.00	-	0	0	0.00	-	23	800,295	0.37	84.22	0	0	0.00	-	0	0	0.00	-
金融機関提携創業者支援保証「縁」	0	0	0.00	-	0	0	0.00	-	46	70,066	0.03	67.84	0	0	0.00	-	3	1,402	0.06	123.84
商工組合中央金庫提携保証「翔」	0	0	0.00	-	0	0	0.00	-	5	111,488	0.05	37.17	0	0	0.00	-	0	0	0.00	-
ごうぎん地域経済活性化支援ファンド	0	0	0.00	-	1	10,000	0.06	59.07	15	242,549	0.11	89.49	0	0	0.00	-	1	3,261	0.15	-
条件変更改善型借換保証	0	0	0.00	-	0	0	0.00	-	0	0	0.00	-	0	0	0.00	-	0	0	0.00	-
小口零細企業保証(グロス)	18	46,000	2.40	66.87	176	535,114	3.03	97.29	829	1,721,151	0.79	94.72	2	3,684	4.83	-	15	39,756	1.81	156.01
小規模事業者支援保証制度「フォーカス」	0	0	0.00	-	0	0	0.00	-	1	14,073	0.01	96.15	0	0	0.00	-	0	0	0.00	-
金融機関提携創業者支援保証「縁Ⅱ」	0	0	0.00	-	0	0	0.00	-	67	163,694	0.08	69.28	0	0	0.00	-	1	13,544	0.62	115.88
金融機関提携事業者支援保証「フォーカスⅡ」	0	0	0.00	-	0	0	0.00	-	36	1,119,052	0.51	94.13	0	0	0.00	-	2	9,556	0.44	-
特定経営承継関連保証	0	0	0.00	-	0	0	0.00	-	0	0	0.00	-	0	0	0.00	-	0	0	0.00	-
事業承継サポート保証	0	0	0.00	-	0	0	0.00	-	0	0	0.00	-	0	0	0.00	-	0	0	0.00	-
自主産業支援保証	0	0	0.00	-	0	0	0.00	-	0	0	0.00	-	0	0	0.00	-	0	0	0.00	-
財務要件型無保証人保証「あんしん」	0	0	0.00	-	0	0	0.00	-	0	0	0.00	-	0	0	0.00	-	0	0	0.00	-
危機関連保証	0	0	0.00	-	0	0	0.00	-	0	0	0.00	-	0	0	0.00	-	0	0	0.00	-
カードローン当貸根保証「ほっと300」	6	10,000	0.52	18.02	95	167,200	0.95	22.80	524	961,525	0.44	94.89	1	1,329	1.74	-	11	21,504	0.98	196.82
金融機関提携事業者支援保証「フォーカスⅢ」	0	0	0.00	-	0	0	0.00	-	50	892,838	0.41	91.57	0	0	0.00	-	1	1,004	0.05	-
伴走支援型特別保証	1	1,670	0.09	27.83	11	196,770	1.11	26.73	86	854,009	0.39	120.68	0	0	0.00	-	1	5,020	0.23	-
事業再生計画実施関連保証(感染症対応型)	0	0	0.00	-	3	151,300	0.86	127.14	5	256,136	0.12	221.97	0	0	0.00	-	0	0	0.00	-
小口保証制度かなえ 当座貸越	32	58,000	3.02	63.53	404	783,100	4.43	326.56	548	1,083,389	0.50	571.71	0	0	0.00	-	1	3,011	0.14	-
市町村提携創業者保証「創」	13	41,180	2.15	-	14	46,180	0.26	-	7	24,558	0.01	-	0	0	0.00	-	0	0	0.00	-
協会制度計	157	1,335,560	69.62	84.45	1,566	13,696,394	77.47	93.28	4,612	39,096,879	17.98	97.78	3	5,013	6.57	7.54	62	334,475	15.26	159.39

制度別保証状況 (令和05年02月)

(単位:千円・%)

制度	当月承諾				当期承諾				債務残高				当年代弁				当年代弁			
	件数	金額	構成比	前年比	件数	金額	構成比	前年比	件数	金額	構成比	前年比	件数	金額	構成比	前年比	件数	金額	構成比	前年比
一般(小規模企業育成)	0	0	0.00	-	4	25,300	0.14	92.00	17	95,295	0.04	107.76	0	0	0.00	-	1	733	0.03	-
一般(設備資金)	0	0	0.00	-	0	0	0.00	-	6	16,692	0.01	46.79	0	0	0.00	-	1	241	0.01	-
一般(運転資金)	0	0	0.00	-	0	0	0.00	-	3	39,913	0.02	25.95	0	0	0.00	-	3	24,017	1.10	70.00
ソフト産業等立地促進資金融資	0	0	0.00	-	0	0	0.00	-	1	7,380	0.00	59.81	0	0	0.00	-	0	0	0.00	-
特別(構造転換支援資金)	0	0	0.00	-	0	0	0.00	-	3	130,303	0.06	74.04	0	0	0.00	-	0	0	0.00	0.00
特別(創業者支援資金)	5	24,000	1.25	23.76	114	570,600	3.23	65.84	490	2,272,783	1.04	109.64	0	0	0.00	-	9	97,260	4.44	282.78
環境資金	0	0	0.00	-	0	0	0.00	-	1	7,900	0.00	87.97	0	0	0.00	-	0	0	0.00	-
緊急(セーフティネット資金)	0	0	0.00	-	0	0	0.00	-	1	122	0.00	43.26	0	0	0.00	-	0	0	0.00	-
特別(長期経営安定緊急資金)	0	0	0.00	-	0	0	0.00	-	1	20,497	0.01	21.22	0	0	0.00	-	1	3,815	0.17	12.77
特別(再生支援資金)	0	0	0.00	-	0	0	0.00	-	0	0	0.00	-	0	0	0.00	-	0	0	0.00	-
特別(買物の場整備支援資金)	0	0	0.00	-	0	0	0.00	-	1	8,149	0.00	63.58	0	0	0.00	-	0	0	0.00	-
一般(小規模企業特別資金)	0	0	0.00	-	4	24,800	0.14	73.81	26	84,551	0.04	92.12	0	0	0.00	-	0	0	0.00	-
緊急(資金繰り円滑化支援緊急資金)	0	0	0.00	-	0	0	0.00	-	18	332,229	0.15	48.21	0	0	0.00	-	10	150,213	6.85	110.17
特別(おもてなし処整備支援資金)	0	0	0.00	-	0	0	0.00	-	1	11,360	0.01	12.77	0	0	0.00	-	1	76,692	3.50	-
特別(収益体質強化資金)	0	0	0.00	-	0	0	0.00	-	14	142,591	0.07	49.51	0	0	0.00	-	1	67,107	3.06	-
緊急(資金繰り安定化対応資金)	0	0	0.00	-	0	0	0.00	-	113	677,710	0.31	60.34	0	0	0.00	0.00	8	139,874	6.38	336.26
経済変動(東日本大震災緊急対策資金)	0	0	0.00	-	0	0	0.00	-	1	64,334	0.03	100.00	0	0	0.00	-	0	0	0.00	0.00
特別(経営改善長期借換資金)	2	71,900	3.75	266.30	17	674,300	3.81	90.62	413	11,224,974	5.16	89.71	1	24,902	32.61	52.88	11	375,468	17.13	150.49
特別(経営力強化支援資金)	0	0	0.00	-	0	0	0.00	-	33	1,064,725	0.49	81.13	0	0	0.00	-	0	0	0.00	-
特別(経営安定化対策資金)	0	0	0.00	-	0	0	0.00	-	427	4,254,027	1.96	71.36	1	11,030	14.45	103.67	14	235,076	10.72	166.29
特別(経営改善サポート資金)	0	0	0.00	-	0	0	0.00	-	6	271,783	0.12	91.05	0	0	0.00	-	0	0	0.00	-
一般(一般資金)	10	187,100	9.75	177.18	82	1,115,600	6.31	116.72	210	2,184,369	1.00	147.99	0	0	0.00	-	1	2,312	0.11	-
特別(新事業展開強化資金)	0	0	0.00	-	3	57,400	0.32	-	5	91,058	0.04	182.01	0	0	0.00	-	1	9,289	0.42	-
まち・ひと・しごと創生資金	0	0	0.00	-	0	0	0.00	-	0	0	0.00	-	0	0	0.00	-	0	0	0.00	-
緊急(平成30年地震災害対策特別資金)	0	0	0.00	-	0	0	0.00	-	5	41,218	0.02	64.01	0	0	0.00	-	1	14,397	0.66	-
緊急(平成30年豪雨災害対策特別資金)	0	0	0.00	-	0	0	0.00	-	14	191,075	0.09	86.88	0	0	0.00	-	0	0	0.00	-
経済変動(令和2年新型コロナ対策資金)	0	0	0.00	-	0	0	0.00	-	11	80,931	0.04	77.25	0	0	0.00	-	1	12,500	0.57	-
経済変動(新型コロナ感染症対応資金)国	0	0	0.00	-	0	0	0.00	0.00	7,635	104,604,205	48.09	93.51	7	35,405	46.37	3373.69	51	548,506	25.02	194.74
経済変動(新型コロナ感染症対応資金)県	0	0	0.00	-	0	0	0.00	0.00	1,232	46,808,315	21.52	94.64	0	0	0.00	-	5	95,666	4.36	314.55
緊急(令和2年7月豪雨災害対策特別資金)	0	0	0.00	-	0	0	0.00	-	1	30,000	0.01	100.00	0	0	0.00	-	0	0	0.00	-
緊急(セーフティネット資金・コロナ対応)	18	185,400	9.66	103.75	150	1,392,400	7.88	75.97	406	3,081,845	1.42	178.06	0	0	0.00	-	2	4,314	0.20	-
特別(経営改善サポート資金・感染症対応)	0	0	0.00	-	1	7,700	0.04	2.69	12	405,626	0.19	146.96	0	0	0.00	-	0	0	0.00	-
緊急(令和3年7月豪雨災害対策特別資金)	0	0	0.00	0.00	0	0	0.00	0.00	11	61,393	0.03	90.72	0	0	0.00	-	0	0	0.00	-
特別(収益力改善伴走支援型特別資金)	4	114,500	5.97	-	4	114,500	0.65	-	3	94,800	0.04	-	0	0	0.00	-	0	0	0.00	-
県制度計	39	582,900	30.38	140.70	379	3,982,600	22.53	65.91	11,121	178,402,152	82.02	93.67	9	71,337	93.43	118.35	122	1,857,481	84.74	172.37
市町村制度計	0	0	0.00	-	0	0	0.00	-	0	0	0.00	-	0	0	0.00	-	0	0	0.00	-
合計	196	1,918,460	100.00	96.13	1,945	17,678,994	100.00	85.30	15,733	217,499,031	100.00	94.39	12	76,350	100.00	60.22	184	2,191,956	100.00	170.25

## 地区別保証状況 (令和05年02月)

(単位: 千円・%)

地区	当月承諾				当期承諾				債務残高				当年代弁				当年代弁			
	件数	金額	構成比	前年比	件数	金額	構成比	前年比	件数	金額	構成比	前年比	件数	金額	構成比	前年比	件数	金額	構成比	前年比
松江市	81	669,600	34.90	89.77	627	5,703,164	32.26	92.09	4,966	70,621,379	32.47	96.95	3	7,971	10.44	4503.24	61	333,490	15.21	58.92
浜田市	17	107,450	5.60	79.30	188	1,566,170	8.86	82.65	1,326	17,378,932	7.99	90.14	0	0	0.00	0.00	32	771,353	35.19	603.82
出雲市	27	384,700	20.05	75.28	411	3,631,560	20.54	77.35	3,619	55,617,000	25.57	93.76	2	32,213	42.19	247.61	36	327,985	14.96	135.63
益田市	11	124,200	6.47	93.56	172	1,722,130	9.74	92.49	1,423	16,886,416	7.76	93.14	0	0	0.00	-	2	3,643	0.17	22.79
大田市	9	161,970	8.44	437.76	81	1,266,890	7.17	134.68	641	9,154,117	4.21	93.85	0	0	0.00	-	11	187,678	8.56	70.90
安来市	8	90,200	4.70	146.43	104	758,200	4.29	134.24	827	10,516,020	4.83	95.99	3	13,262	17.37	-	3	13,262	0.61	32.48
江津市	6	104,920	5.47	144.72	61	510,850	2.89	75.14	545	7,018,120	3.23	90.60	0	0	0.00	-	15	239,227	10.91	-
雲南市	12	54,800	2.86	85.89	92	563,690	3.19	64.03	716	7,639,205	3.51	91.84	0	0	0.00	-	10	180,400	8.23	-
市計	171	1,697,840	88.50	96.46	1,736	15,722,654	88.93	88.77	14,063	194,831,189	89.58	94.42	8	53,446	70.00	42.16	170	2,057,037	93.84	163.64
奥出雲町	4	38,000	1.98	575.76	35	267,520	1.51	66.89	237	2,793,604	1.28	93.15	2	16,976	22.23	-	3	21,041	0.96	-
仁多郡計	4	38,000	1.98	575.76	35	267,520	1.51	66.89	237	2,793,604	1.28	93.15	2	16,976	22.23	-	3	21,041	0.96	-
飯南町	3	11,860	0.62	-	15	137,360	0.78	49.53	81	1,024,918	0.47	91.30	0	0	0.00	-	0	0	0.00	-
飯石郡計	3	11,860	0.62	-	15	137,360	0.78	49.53	81	1,024,918	0.47	91.30	0	0	0.00	-	0	0	0.00	-
川本町	0	0	0.00	0.00	3	138,000	0.78	315.65	61	820,733	0.38	106.21	0	0	0.00	-	0	0	0.00	-
美郷町	0	0	0.00	-	5	31,000	0.18	17.02	65	769,841	0.35	98.69	0	0	0.00	-	0	0	0.00	-
邑南町	4	13,000	0.68	56.52	32	367,000	2.08	153.17	190	2,086,800	0.96	91.12	0	0	0.00	-	3	43,267	1.97	-
邑智郡計	4	13,000	0.68	48.65	40	536,000	3.03	115.16	316	3,677,373	1.69	95.69	0	0	0.00	-	3	43,267	1.97	-
津和野町	4	14,260	0.74	1426.00	21	138,960	0.79	48.24	218	2,637,278	1.21	93.78	0	0	0.00	-	2	3,124	0.14	-
吉賀町	0	0	0.00	0.00	19	148,600	0.84	25.84	138	1,803,859	0.83	93.62	2	5,928	7.76	-	3	9,907	0.45	-
鹿足郡計	4	14,260	0.74	10.11	40	287,560	1.63	33.31	356	4,441,137	2.04	93.72	2	5,928	7.76	-	5	13,030	0.59	-
海士町	0	0	0.00	0.00	5	24,000	0.14	20.87	35	531,813	0.24	97.54	0	0	0.00	-	0	0	0.00	-
西ノ島町	0	0	0.00	-	4	37,000	0.21	57.81	40	594,369	0.27	73.51	0	0	0.00	-	0	0	0.00	-
知夫村	0	0	0.00	0.00	5	42,500	0.24	51.02	23	212,773	0.10	104.30	0	0	0.00	-	0	0	0.00	-
隠岐の島町	10	143,500	7.48	644.08	45	342,100	1.94	71.59	407	5,334,824	2.45	95.73	0	0	0.00	-	0	0	0.00	-
隠岐郡計	10	143,500	7.48	303.51	59	445,600	2.52	60.21	505	6,673,779	3.07	93.59	0	0	0.00	-	0	0	0.00	-
郡計	25	220,620	11.50	99.56	189	1,674,040	9.47	60.96	1,495	18,610,812	8.56	93.83	4	22,904	30.00	-	11	77,338	3.53	-
県外	0	0	0.00	0.00	20	282,300	1.60	105.02	175	4,057,031	1.87	95.47	0	0	0.00	-	3	57,581	2.63	189.45
合計	196	1,918,460	100.00	96.13	1,945	17,678,994	100.00	85.30	15,733	217,499,031	100.00	94.39	12	76,350	100.00	60.22	184	2,191,956	100.00	170.25

## 金融機関別保証状況 (令和05年02月)

(単位:千円・%)

金融機関	当月承諾				当期承諾				債務残高				当月代弁				当期代弁			
	件数	金額	構成比	前年比	件数	金額	構成比	前年比	件数	金額	構成比	前年比	件数	金額	構成比	前年比	件数	金額	構成比	前年比
みずほ銀行	0	0	0.00	-	0	0	0.00	-	8	317,785	0.15	84.70	0	0	0.00	-	0	0	0.00	-
三菱UFJ銀行	0	0	0.00	-	1	16,000	0.09	-	1	15,202	0.01	1013.47	0	0	0.00	-	0	0	0.00	-
りそな銀行	0	0	0.00	-	0	0	0.00	0.00	1	50,000	0.02	100.00	0	0	0.00	-	0	0	0.00	-
都市銀行計	0	0	0.00	-	1	16,000	0.09	32.00	10	382,987	0.18	89.76	0	0	0.00	-	0	0	0.00	-
鳥取銀行	2	101,150	5.27	114.68	48	676,640	3.83	87.94	392	6,489,871	2.98	96.68	1	9,330	12.22	1069.45	4	16,038	0.73	1838.33
山陰合同銀行	82	795,670	41.47	70.83	791	8,636,574	48.85	87.86	6,436	107,751,930	49.54	94.20	4	13,840	18.13	62.04	95	1,241,336	56.63	203.75
中国銀行	0	0	0.00	-	0	0	0.00	-	3	46,750	0.02	1438.46	0	0	0.00	-	0	0	0.00	-
広島銀行	0	0	0.00	-	1	10,000	0.06	33.33	43	1,111,398	0.51	88.82	0	0	0.00	-	0	0	0.00	-
山口銀行	2	35,000	1.82	-	19	261,000	1.48	105.24	105	1,865,830	0.86	90.17	0	0	0.00	-	0	0	0.00	-
地方銀行計	86	931,820	48.57	76.91	859	9,584,214	54.21	88.11	6,979	117,265,779	53.92	94.24	5	23,170	30.35	99.96	99	1,257,374	57.36	206.09
商工組合中央金庫	0	0	0.00	-	9	164,880	0.93	81.54	114	2,004,907	0.92	82.58	0	0	0.00	-	0	0	0.00	0.00
政府系金融機関計	0	0	0.00	-	9	164,880	0.93	81.54	114	2,004,907	0.92	82.58	0	0	0.00	-	0	0	0.00	0.00
島根銀行	34	202,190	10.54	191.32	274	1,645,540	9.31	116.42	2,217	24,440,802	11.24	96.09	1	2,602	3.41	-	21	172,858	7.89	726.69
第二地方銀行計	34	202,190	10.54	191.32	274	1,645,540	9.31	116.42	2,217	24,440,802	11.24	96.09	1	2,602	3.41	-	21	172,858	7.89	726.69
米子信用金庫	14	134,300	7.00	135.81	101	788,340	4.46	95.11	818	9,714,241	4.47	95.28	2	6,005	7.87	-	5	24,765	1.13	59.06
しまね信用金庫	21	184,680	9.63	93.96	212	1,367,780	7.74	77.36	1,276	12,185,065	5.60	96.96	2	12,360	16.19	-	15	91,633	4.18	262.37
日本海信用金庫	15	155,910	8.13	82.83	189	1,739,880	9.84	94.61	1,279	13,909,704	6.40	92.14	0	0	0.00	0.00	22	443,501	20.23	446.26
島根中央信用金庫	20	261,360	13.62	244.26	203	1,735,860	9.82	73.39	2,032	27,790,359	12.78	94.62	2	32,213	42.19	265.41	16	188,077	8.58	43.53
西中国信用金庫	2	7,700	0.40	11.30	43	304,200	1.72	36.76	411	4,845,057	2.23	95.50	0	0	0.00	-	3	7,102	0.32	-
信用金庫計	72	743,950	38.78	112.92	748	5,936,060	33.58	77.81	5,816	68,444,426	31.47	94.66	6	50,578	66.25	48.82	61	755,079	34.45	124.14
島根益田信用組合	4	40,500	2.11	206.63	47	287,600	1.63	60.37	556	4,523,560	2.08	90.62	0	0	0.00	-	3	6,645	0.30	34.13
信用組合計	4	40,500	2.11	206.63	47	287,600	1.63	60.37	556	4,523,560	2.08	90.62	0	0	0.00	-	3	6,645	0.30	34.13
島根県農業協同組合	0	0	0.00	-	7	44,700	0.25	57.60	41	436,570	0.20	103.42	0	0	0.00	-	0	0	0.00	-
農業協同組合計	0	0	0.00	-	7	44,700	0.25	57.60	41	436,570	0.20	103.42	0	0	0.00	-	0	0	0.00	-
合計	196	1,918,460	100.00	96.13	1,945	17,678,994	100.00	85.30	15,733	217,499,031	100.00	94.39	12	76,350	100.00	60.22	184	2,191,956	100.00	170.25





本支店別保証状況 (令和05年02月)

(単位：千円・%)

本支店	当月承諾				当期承諾				債務残高				当月代弁				当期代弁			
	件数	金額	構成比	前年比	件数	金額	構成比	前年比	件数	金額	構成比	前年比	件数	金額	構成比	前年比	件数	金額	構成比	前年比
本店	118	1,007,960	52.54	108.47	944	8,043,334	45.50	87.04	7,439	101,717,737	46.77	95.79	8	38,209	50.04	21585.54	80	564,674	25.76	88.62
出雲支店	36	546,670	28.50	99.76	493	4,908,450	27.76	87.09	4,289	65,603,795	30.16	94.10	2	32,213	42.19	247.61	47	556,763	25.40	117.06
浜田支店	27	225,370	11.75	96.02	292	2,655,520	15.02	87.34	2,204	28,415,364	13.06	90.89	0	0	0.00	0.00	50	1,053,846	48.08	664.13
益田支店	15	138,460	7.22	48.80	216	2,071,690	11.72	73.77	1,801	21,762,136	10.01	93.54	2	5,928	7.76	-	7	16,673	0.76	104.31
合計	196	1,918,460	100.00	96.13	1,945	17,678,994	100.00	85.30	15,733	217,499,031	100.00	94.39	12	76,350	100.00	60.22	184	2,191,956	100.00	170.25

## 承諾額別保証状況（令和05年02月）

（単位：千円・％）

承諾額	当月承諾				当期承諾			
	件数	金額	構成比	前年比	件数	金額	構成比	前年比
100万円以下	25	20,670	1.08	50.92	314	266,320	1.51	81.68
200万円以下	33	60,800	3.17	92.75	304	551,124	3.12	86.04
300万円以下	31	90,570	4.72	63.26	350	1,017,070	5.75	91.34
400万円以下	8	30,300	1.58	80.59	77	288,390	1.63	79.41
500万円以下	28	139,200	7.26	154.84	226	1,121,770	6.35	86.18
1,000万円以下	25	220,420	11.49	57.06	300	2,623,960	14.84	74.88
1,500万円以下	7	99,900	5.21	96.90	63	874,800	4.95	70.93
2,000万円以下	17	322,700	16.82	213.00	107	2,071,500	11.72	88.19
3,000万円以下	9	270,000	14.07	92.15	94	2,623,560	14.84	78.57
5,000万円以下	9	397,900	20.74	113.69	77	3,323,100	18.80	80.86
6,000万円以下	3	166,000	8.65	276.67	8	461,200	2.61	56.24
7,000万円以下	0	0	0.00	-	6	415,000	2.35	592.86
8,000万円以下	0	0	0.00	0.00	9	715,200	4.05	83.14
1億円以下	1	100,000	5.21	-	4	400,000	2.26	228.57
1億2,000万円以下	0	0	0.00	-	2	226,000	1.28	188.33
1億5,000万円以下	0	0	0.00	-	1	140,000	0.79	-
2億円以下	0	0	0.00	0.00	3	560,000	3.17	140.00
2億円超	0	0	0.00	-	0	0	0.00	-
合計	196	1,918,460	100.00	96.13	1,945	17,678,994	100.00	85.30

## 保証期間別保証状況 (令和05年02月)

(単位：千円・%)

保証期間	当月承諾				当期承諾			
	件数	金額	構成比	前年比	件数	金額	構成比	前年比
3ヵ月以内	9	53,390	2.78	72.74	28	157,200	0.89	110.91
6ヶ月以内	2	5,500	0.29	137.50	33	271,084	1.53	102.61
1ヵ年以内	1	8,360	0.44	5.86	53	896,320	5.07	89.57
2ヵ年以内	96	1,071,000	55.83	84.58	1,091	9,982,710	56.47	87.59
3ヵ年以内	5	9,400	0.49	208.89	34	51,010	0.29	46.21
4ヵ年以内	2	4,500	0.23	450.00	21	35,740	0.20	138.37
5ヵ年以内	19	48,460	2.53	77.92	170	619,110	3.50	97.86
7ヵ年以内	14	59,260	3.09	40.39	261	1,481,760	8.38	102.22
10ヵ年以内	36	448,590	23.38	387.72	157	2,010,960	11.37	59.75
10ヵ年超	12	210,000	10.95	117.25	97	2,173,100	12.29	92.95
合計	196	1,918,460	100.00	96.13	1,945	17,678,994	100.00	85.30

資金使途別保証状況 (令和05年02月)

(単位：千円・%)

資金使途	当月承諾				当期承諾			
	件数	金額	構成比	前年比	件数	金額	構成比	前年比
運転	55	502,820	26.21	103.14	521	4,444,950	25.14	67.44
設備	27	218,230	11.38	191.28	134	1,278,164	7.23	123.57
運転・設備	114	1,197,410	62.42	85.89	1,290	11,955,880	67.63	91.27
合計	196	1,918,460	100.00	96.13	1,945	17,678,994	100.00	85.30

新規・継続別保証状況 (令和05年02月)

(単位：千円・%)

新規・継続	当月承諾				当期承諾			
	件数	金額	構成比	前年比	件数	金額	構成比	前年比
新規	43	124,000	6.46	46.44	439	1,611,290	9.11	74.07
継続	153	1,794,460	93.54	103.80	1,506	16,067,704	90.89	86.62
合計	196	1,918,460	100.00	96.13	1,945	17,678,994	100.00	85.30

# 島根県中小企業制度融資

## 小規模企業育成資金及び小規模企業特別資金 地区別保証状況

(令和05年02月)

(単位:千円・%)

名称	当月融資実行			当期融資実行			融資残高		
	件数	金額	構成比	件数	金額	構成比	件数	金額	構成比
松江市	0	0	0.00	3	23,200	46.31	11	58,268	32.40
浜田市	0	0	0.00	5	26,900	53.69	13	42,989	23.90
出雲市	0	0	0.00	0	0	0.00	1	760	0.42
益田市	0	0	0.00	0	0	0.00	4	10,898	6.06
大田市	0	0	0.00	0	0	0.00	2	8,636	4.80
安来市	0	0	0.00	0	0	0.00	4	4,366	2.43
江津市	0	0	0.00	0	0	0.00	2	3,343	1.86
雲南市	0	0	0.00	0	0	0.00	3	34,668	19.28
市計	0	0	0.00	8	50,100	100.00	40	163,927	91.15
奥出雲町	0	0	0.00	0	0	0.00	0	0	0.00
仁多郡	0	0	0.00	0	0	0.00	0	0	0.00
飯南町	0	0	0.00	0	0	0.00	0	0	0.00
飯石郡	0	0	0.00	0	0	0.00	0	0	0.00
川本町	0	0	0.00	0	0	0.00	1	713	0.40
美郷町	0	0	0.00	0	0	0.00	0	0	0.00
邑南町	0	0	0.00	0	0	0.00	0	0	0.00
邑智郡	0	0	0.00	0	0	0.00	1	713	0.40
津和野町	0	0	0.00	0	0	0.00	1	7,408	4.12
吉賀町	0	0	0.00	0	0	0.00	0	0	0.00
鹿足郡	0	0	0.00	0	0	0.00	1	7,408	4.12
海士町	0	0	0.00	0	0	0.00	0	0	0.00
西ノ島町	0	0	0.00	0	0	0.00	0	0	0.00
知夫村	0	0	0.00	0	0	0.00	0	0	0.00
隠岐の島町	0	0	0.00	0	0	0.00	1	7,798	4.34
隠岐郡	0	0	0.00	0	0	0.00	1	7,798	4.34
郡計	0	0	0.00	0	0	0.00	3	15,919	8.85
合計	0	0	0.00	8	50,100	100.00	43	179,846	100.00