

2023年 1 月 業 務 概 況

(単位：件、百万円、%)

	当 月				当 期			
	件数	金額	前年比		件数	金額	前年比	
			件数	金額			件数	金額
保証承諾	135	1,463	81.33	131.25	1,749	15,761	84.33	84.15
保証債務残高	-	-	-	-	15,706	218,229	101.19	94.37
代位弁済 (元利)	20	309	500.00	1817.39	172	2,116	170.30	182.27

1 保証承諾

1月の保証承諾は、135件1,463百万円（前年同月比131.25%）となりました。

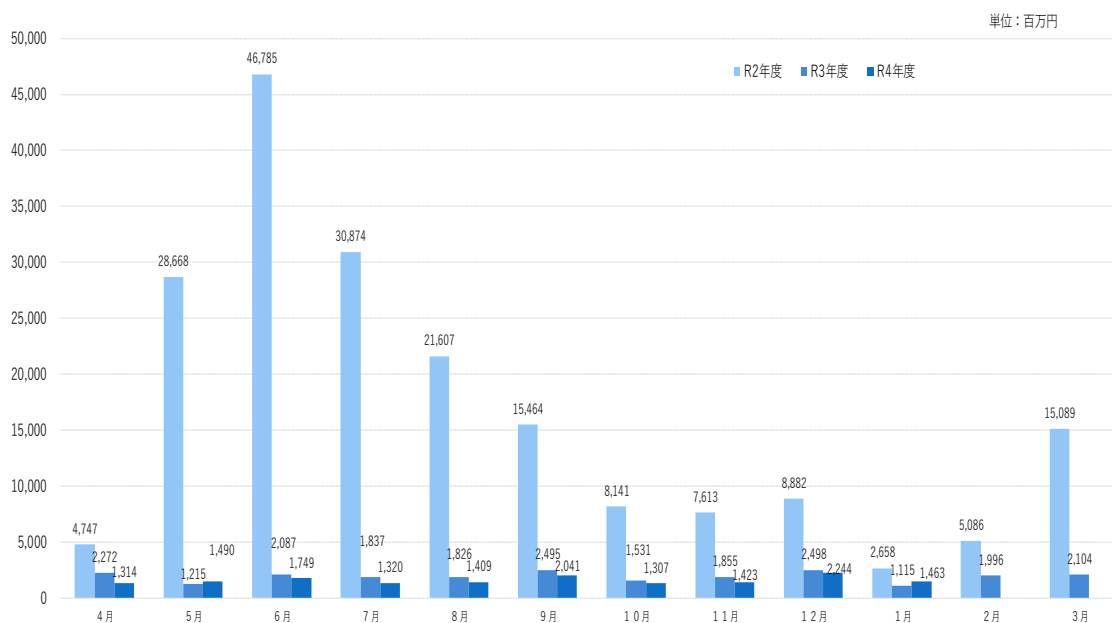

制度別

協会一般保証が前年同月比120.93%、県制度保証が155.21%となりました。

業種別

小売業（飲食店を除く）403百万円（構成比27.53%）建設業312百万円（構成比21.34%）、製造業258百万円（構成比17.60%）となりました。

2 保証債務残高

1月末の保証債務残高は、15,706件、218,229百万円（前年同月比94.37%）となりました。

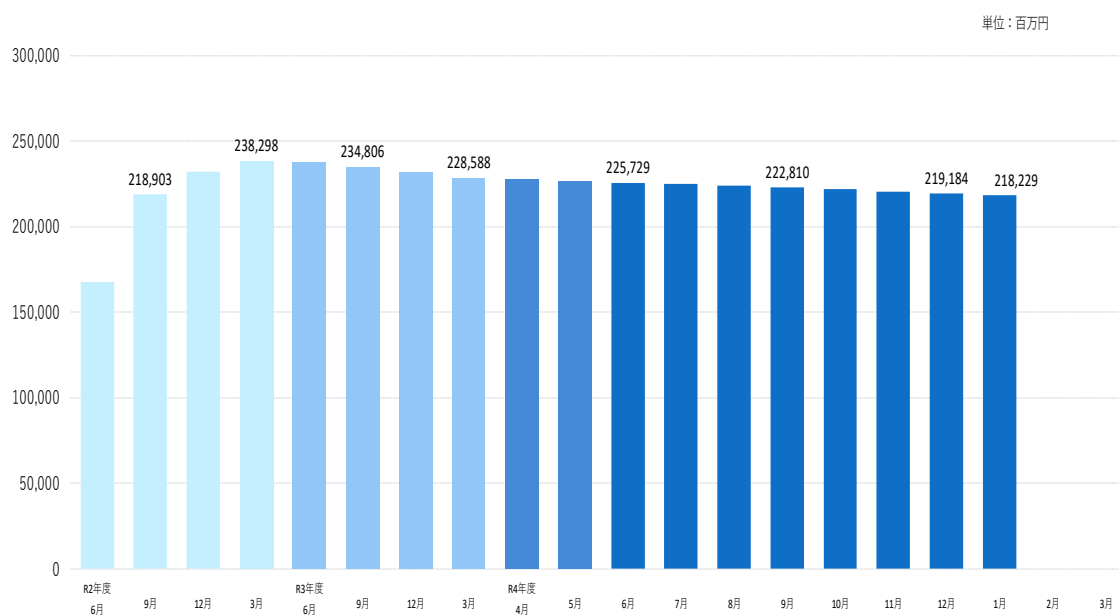

3 代位弁済

1月の代位弁済は、20件、309百万円（前年同月比1817.39%）となり、前年同月を上回りました。

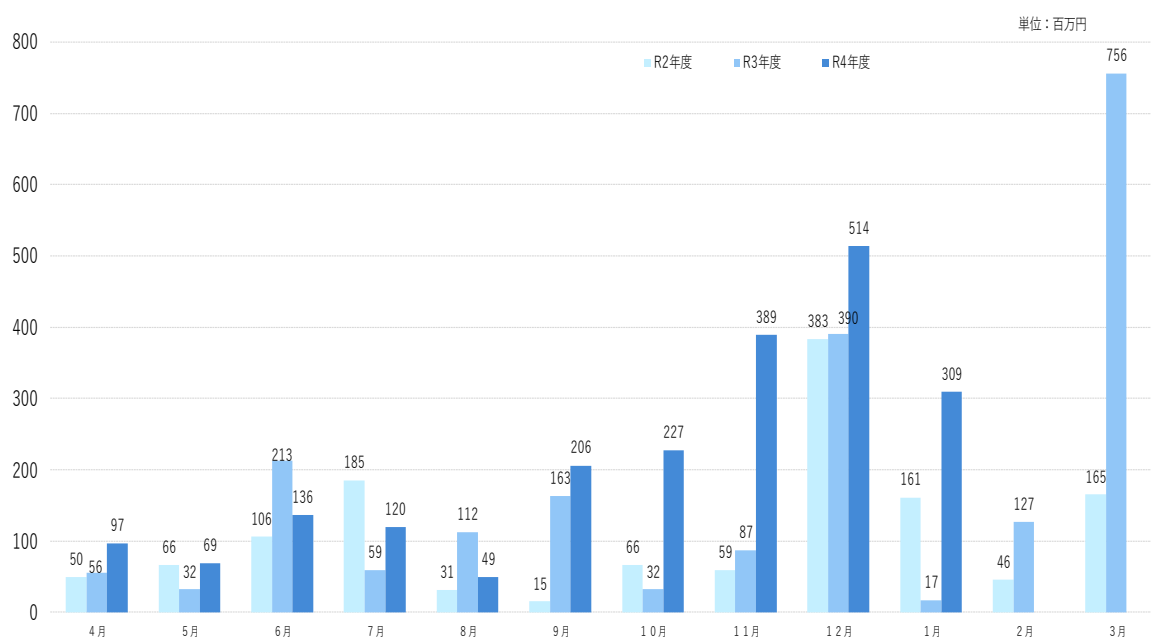

業種別

サービス業228万円（構成比73.68%）、小売業（飲食店を除く）62百万円（構成比20.19%）、運送業18万円（構成比5.90%）となりました。

当月中					当月末					
件数	金額	前年比			件数	金額	前年比			
		件数	金額				件数	金額		
				申込	期首繰越	11	81,700,000	13.75	5.64	
141	1,242,590,000	75.40	83.43		当期中	1,788	16,172,954,000	86.92	89.13	
0	0	-	-	拒絶		0	0	-	-	
5	114,500,000	250.00	817.86	申込取消		31	317,790,000	86.11	76.25	
	7,000,000			査定減額			39,080,000		235.42	
				調査中		19	137,250,000	70.37	31.97	
				承諾	期首繰越	15,623	229,353,272,242	98.93	93.85	
135	1,463,140,000	81.33	131.25		当期中	1,749	15,760,534,000	84.33	84.15	
4	14,900,000	400.00	19.87	保証後取消		10	75,400,000	55.56	26.47	
111	2,098,078,863	76.55	99.37	償還		1,421	24,127,267,978	66.22	80.71	
20	308,320,350	500.00	1816.76	代位弁済(元金)		172	2,111,107,161	170.30	182.37	
				貸付報告未着		63	571,040,000	78.75	107.12	
				保証債務残高		15,706	218,228,991,103	101.19	94.37	
				代位弁済	期首繰越	137	1,095,776,810	165.06	316.48	
20	308,320,350	500.00	1816.76		元金	172	2,111,107,161	170.30	182.37	
	881,219		2066.79		当期中	利息		4,498,803		144.73
20	309,201,569	500.00	1817.39		計	172	2,115,605,964	170.30	182.27	
0	2,273,556	-	83.56	回収		3	119,430,846	100.00	137.34	
0	0	-	-	償却		0	0	-	-	
				求償権残高		306	3,091,951,928	169.06	217.75	

制度別保証状況 (令和05年01月)

(単位:千円・%)

制度	当月承諾				当期承諾				債務残高				当世代弁				当世代弁			
	件数	金額	構成比	前年比	件数	金額	構成比	前年比	件数	金額	構成比	前年比	件数	金額	構成比	前年比	件数	金額	構成比	前年比
普通保証	6	125,620	8.59	198.77	55	1,147,840	7.28	168.40	275	5,480,935	2.51	99.87	1	1,006	0.33	-	3	89,012	4.21	287.98
根保証	0	0	0.00	-	0	0	0.00	-	0	0	0.00	-	0	0	0.00	-	0	0	0.00	-
先行特別預託融資保証	0	0	0.00	-	0	0	0.00	-	0	0	0.00	0.00	0	0	0.00	-	0	0	0.00	-
長期経営資金保証	0	0	0.00	-	0	0	0.00	-	2	101,544	0.05	92.47	0	0	0.00	-	0	0	0.00	-
とりぎんふるさと振興ローン	0	0	0.00	-	0	0	0.00	-	0	0	0.00	-	0	0	0.00	-	0	0	0.00	-
風俗営業飲食業保証	0	0	0.00	-	0	0	0.00	-	0	0	0.00	-	0	0	0.00	-	0	0	0.00	-
金融環境変化対応資金保証	0	0	0.00	-	0	0	0.00	-	0	0	0.00	0.00	0	0	0.00	-	1	2,390	0.11	-
中堅企業特別保証制度	0	0	0.00	-	0	0	0.00	-	0	0	0.00	-	0	0	0.00	-	0	0	0.00	-
アップ500小企業追認保証	0	0	0.00	-	0	0	0.00	-	2	3,940	0.00	96.33	0	0	0.00	-	0	0	0.00	-
特定社債保証	0	0	0.00	-	3	144,000	0.91	138.46	28	1,312,000	0.60	85.86	0	0	0.00	-	0	0	0.00	-
ごうぎんビジネススクイックローン	0	0	0.00	-	0	0	0.00	-	1	6,602	0.00	97.17	0	0	0.00	-	0	0	0.00	-
企業フォローアップ(企業再生)保証	0	0	0.00	-	0	0	0.00	-	2	123,027	0.06	99.48	0	0	0.00	-	0	0	0.00	-
下請振興関連保証	0	0	0.00	-	0	0	0.00	-	0	0	0.00	-	0	0	0.00	-	0	0	0.00	-
当座貸越(貸付専用型)根保証	1	10,000	0.68	-	2	15,000	0.10	19.23	16	362,763	0.17	83.52	0	0	0.00	-	1	8,692	0.41	92.59
事業者カードローン当座貸越根保証	5	21,000	1.44	84.00	76	425,000	2.70	68.68	251	1,176,950	0.54	85.38	0	0	0.00	-	3	13,241	0.63	209.13
アドバンス3000保証制度	3	55,500	3.79	281.73	31	351,850	2.23	356.48	21	286,354	0.13	284.84	0	0	0.00	-	0	0	0.00	-
サポートプラン保証制度(ゆとり)	0	0	0.00	-	0	0	0.00	-	8	157,925	0.07	63.47	0	0	0.00	-	1	19,088	0.90	117.53
日本海信金ビジネスローンインパクト	0	0	0.00	-	0	0	0.00	-	0	0	0.00	0.00	0	0	0.00	-	1	9,608	0.45	-
無担保・無保証人当座貸越根保証プレミア	14	272,000	18.59	87.74	207	4,541,000	28.81	100.19	538	10,496,500	4.81	92.58	0	0	0.00	-	0	0	0.00	-
無担保当座貸越根保証リード5000	17	255,000	17.43	125.00	249	3,200,500	20.31	75.12	714	9,516,954	4.36	98.57	1	18,359	5.94	-	6	72,993	3.45	1830.62
ごうぎんニュービッグローン	0	0	0.00	-	0	0	0.00	-	0	0	0.00	-	0	0	0.00	-	0	0	0.00	-
流動資産担保融資保証	0	0	0.00	-	10	374,400	2.38	96.00	16	525,712	0.24	94.73	0	0	0.00	-	0	0	0.00	-
事業再生円滑化関連保証	0	0	0.00	-	0	0	0.00	-	0	0	0.00	-	0	0	0.00	-	0	0	0.00	-
事業再生保証	0	0	0.00	-	0	0	0.00	-	0	0	0.00	-	0	0	0.00	-	0	0	0.00	-
特定信用状関連保証	0	0	0.00	-	0	0	0.00	-	0	0	0.00	-	0	0	0.00	-	0	0	0.00	-
小口零細企業保証制度	0	0	0.00	-	0	0	0.00	-	0	0	0.00	-	0	0	0.00	-	0	0	0.00	-
サポートプラン保証制度Ⅱ(ゆとりⅡ)	0	0	0.00	-	0	0	0.00	-	2	94,488	0.04	73.22	0	0	0.00	-	0	0	0.00	-
農工商等連携事業関連保証	0	0	0.00	-	0	0	0.00	-	0	0	0.00	-	0	0	0.00	-	0	0	0.00	-
一括支払契約保証	0	0	0.00	-	0	0	0.00	-	0	0	0.00	-	0	0	0.00	-	0	0	0.00	-
経営承継関連保証	0	0	0.00	-	0	0	0.00	-	0	0	0.00	-	0	0	0.00	-	0	0	0.00	-
景気対応緊急保証制度	0	0	0.00	-	0	0	0.00	-	5	128,738	0.06	40.09	0	0	0.00	-	2	6,576	0.31	-
予約保証制度	0	0	0.00	-	0	0	0.00	-	1	2,507	0.00	98.43	0	0	0.00	-	0	0	0.00	-
小口保証制度かなえ 証貸・手貸	16	62,020	4.24	186.25	142	428,430	2.72	260.74	481	881,401	0.40	116.48	1	1,322	0.43	36.26	8	14,815	0.70	54.36
経営力強化保証	0	0	0.00	-	0	0	0.00	-	1	5,200	0.00	58.22	0	0	0.00	-	0	0	0.00	-
事業再生計画実施関連保証	0	0	0.00	-	0	0	0.00	-	24	816,105	0.37	85.51	0	0	0.00	-	0	0	0.00	-
金融機関提携創業者支援保証「縁」	0	0	0.00	-	0	0	0.00	-	46	72,143	0.03	68.12	0	0	0.00	-	3	1,402	0.07	123.84
商工組合中央金庫提携保証「翔」	0	0	0.00	-	0	0	0.00	-	5	112,264	0.05	37.18	0	0	0.00	-	0	0	0.00	-
ごうぎん地域経済活性化支援ファンド	0	0	0.00	-	1	10,000	0.06	59.07	15	245,506	0.11	89.68	1	3,261	1.05	-	1	3,261	0.15	-
条件変更改善型借換保証	0	0	0.00	-	0	0	0.00	-	0	0	0.00	-	0	0	0.00	-	0	0	0.00	-
小口零細企業保証(グロース)	12	49,100	3.36	169.60	158	489,114	3.10	101.64	821	1,704,827	0.78	94.36	0	0	0.00	-	13	36,072	1.71	141.56
小規模事業者支援保証制度「フォーカス」	0	0	0.00	-	0	0	0.00	-	1	14,120	0.01	96.16	0	0	0.00	-	0	0	0.00	-
金融機関提携創業者支援保証「縁Ⅱ」	0	0	0.00	-	0	0	0.00	-	67	166,499	0.08	69.57	0	0	0.00	-	1	13,544	0.64	115.88
金融機関提携事業者支援保証「フォーカスⅡ」	0	0	0.00	-	0	0	0.00	-	36	1,119,705	0.51	93.78	0	0	0.00	-	2	9,556	0.45	-
特定経営承継関連保証	0	0	0.00	-	0	0	0.00	-	0	0	0.00	-	0	0	0.00	-	0	0	0.00	-
事業承継サポート保証	0	0	0.00	-	0	0	0.00	-	0	0	0.00	-	0	0	0.00	-	0	0	0.00	-
自主産業支援保証	0	0	0.00	-	0	0	0.00	-	0	0	0.00	-	0	0	0.00	-	0	0	0.00	-
財務要件型無保証人保証「あんしん」	0	0	0.00	-	0	0	0.00	-	0	0	0.00	-	0	0	0.00	-	0	0	0.00	-
危機関連保証	0	0	0.00	-	0	0	0.00	-	0	0	0.00	-	0	0	0.00	-	0	0	0.00	-
カードローン当貸根保証「ほっと300」	2	4,000	0.27	21.62	89	157,200	1.00	23.19	523	959,107	0.44	93.94	2	5,016	1.62	1026.10	10	20,175	0.95	184.66
金融機関提携事業者支援保証「フォーカスⅢ」	0	0	0.00	-	0	0	0.00	-	51	913,505	0.42	89.07	0	0	0.00	-	1	1,004	0.05	-
伴走支援型特別保証	1	42,000	2.87	600.00	10	195,100	1.24	26.72	86	874,398	0.40	123.53	0	0	0.00	-	1	5,020	0.24	-
事業再生計画実施関連保証(感染症対応型)	0	0	0.00	-	3	151,300	0.96	127.14	5	257,577	0.12	222.06	0	0	0.00	-	0	0	0.00	-
小口保証制度かなえ 当座貸越	22	41,000	2.80	58.99	372	725,100	4.60	488.28	523	1,033,891	0.47	1044.33	0	0	0.00	-	1	3,011	0.14	-
市町村提携創業者保証「創」	1	5,000	0.34	-	1	5,000	0.03	-	0	0	0.00	-	0	0	0.00	-	0	0	0.00	-
協会制度計	100	942,240	64.40	120.93	1,409	12,360,834	78.43	94.34	4,567	38,953,185	17.85	97.15	6	28,965	9.37	700.50	59	329,462	15.57	229.85

制度別保証状況 (令和05年01月)

(単位:千円・%)

制度	当月承諾				当期承諾				債務残高				当年代弁				当年代弁			
	件数	金額	構成比	前年比	件数	金額	構成比	前年比	件数	金額	構成比	前年比	件数	金額	構成比	前年比	件数	金額	構成比	前年比
一般(小規模企業育成)	1	4,000	0.27	-	4	25,300	0.16	92.00	17	96,346	0.04	108.09	0	0	0.00	-	1	733	0.03	-
一般(設備資金)	0	0	0.00	-	0	0	0.00	-	7	17,206	0.01	46.75	0	0	0.00	-	1	241	0.01	-
一般(運転資金)	0	0	0.00	-	0	0	0.00	-	4	40,057	0.02	25.97	0	0	0.00	-	3	24,017	1.14	70.00
ソフト産業等立地促進資金融資	0	0	0.00	-	0	0	0.00	-	2	7,705	0.00	60.46	0	0	0.00	-	0	0	0.00	-
特別(構造転換支援資金)	0	0	0.00	-	0	0	0.00	-	3	130,868	0.06	74.18	0	0	0.00	-	0	0	0.00	0.00
特別(創業者支援資金)	12	83,800	5.73	149.64	109	546,600	3.47	71.39	488	2,262,541	1.04	111.83	1	6,353	2.05	-	9	97,260	4.60	282.78
環境資金	0	0	0.00	-	0	0	0.00	-	1	7,990	0.00	88.09	0	0	0.00	-	0	0	0.00	-
緊急(セーフティネット資金)	0	0	0.00	-	0	0	0.00	-	1	135	0.00	45.82	0	0	0.00	-	0	0	0.00	-
特別(長期経営安定緊急資金)	0	0	0.00	-	0	0	0.00	-	1	20,497	0.01	21.22	0	0	0.00	-	1	3,815	0.18	12.77
特別(再生支援資金)	0	0	0.00	-	0	0	0.00	-	0	0	0.00	-	0	0	0.00	-	0	0	0.00	-
特別(買物の場整備支援資金)	0	0	0.00	-	0	0	0.00	-	1	8,538	0.00	64.65	0	0	0.00	-	0	0	0.00	-
一般(小規模企業特別資金)	0	0	0.00	-	4	24,800	0.16	73.81	28	92,491	0.04	99.28	0	0	0.00	-	0	0	0.00	-
緊急(資金繰り円滑化支援緊急資金)	0	0	0.00	-	0	0	0.00	-	20	348,869	0.16	50.59	0	0	0.00	-	10	150,213	7.10	110.17
特別(おもてなし処整備支援資金)	0	0	0.00	-	0	0	0.00	-	1	11,468	0.01	12.88	1	76,692	24.80	-	1	76,692	3.63	-
特別(収益体質強化資金)	0	0	0.00	-	0	0	0.00	-	14	144,533	0.07	47.73	1	67,107	21.70	-	1	67,107	3.17	-
緊急(資金繰り安定化対応資金)	0	0	0.00	-	0	0	0.00	-	117	690,747	0.32	59.92	2	21,002	6.79	-	8	139,874	6.61	348.81
経済変動(東日本大震災緊急対策資金)	0	0	0.00	-	0	0	0.00	-	1	64,334	0.03	100.00	0	0	0.00	0.00	0	0	0.00	0.00
特別(経営改善長期借換資金)	4	249,000	17.02	258.84	15	602,400	3.82	84.01	414	11,327,280	5.19	89.66	2	52,414	16.95	-	10	350,567	16.57	173.20
特別(経営力強化支援資金)	0	0	0.00	-	0	0	0.00	-	34	1,087,356	0.50	80.71	0	0	0.00	-	0	0	0.00	-
特別(経営安定化対策資金)	0	0	0.00	-	0	0	0.00	-	435	4,353,751	2.00	71.56	2	30,176	9.76	-	13	224,045	10.59	171.38
特別(経営改善サポート資金)	0	0	0.00	-	0	0	0.00	-	6	274,010	0.13	91.12	0	0	0.00	-	0	0	0.00	-
一般(一般資金)	10	98,600	6.74	243.46	72	928,500	5.89	109.21	199	2,076,452	0.95	146.59	0	0	0.00	-	1	2,312	0.11	-
特別(新事業展開強化資金)	0	0	0.00	-	3	57,400	0.36	-	5	91,714	0.04	181.45	1	9,289	3.00	-	1	9,289	0.44	-
まち・ひと・しごと創生資金	0	0	0.00	-	0	0	0.00	-	0	0	0.00	-	0	0	0.00	-	0	0	0.00	-
緊急(平成30年地震災害対策特別資金)	0	0	0.00	-	0	0	0.00	-	5	41,928	0.02	64.32	0	0	0.00	-	1	14,397	0.68	-
緊急(平成30年豪雨災害対策特別資金)	0	0	0.00	-	0	0	0.00	-	14	193,026	0.09	86.97	0	0	0.00	-	0	0	0.00	-
経済変動(令和2年新型コロナ対策資金)	0	0	0.00	-	0	0	0.00	-	11	81,421	0.04	77.36	0	0	0.00	-	1	12,500	0.59	-
経済変動(新型コロナ感染症対応資金)国	0	0	0.00	-	0	0	0.00	0.00	7,657	105,240,109	48.22	93.67	3	16,900	5.47	920.54	44	513,101	24.25	182.85
経済変動(新型コロナ感染症対応資金)県	0	0	0.00	-	0	0	0.00	0.00	1,235	47,087,337	21.58	94.84	0	0	0.00	-	5	95,666	4.52	314.55
緊急(令和2年7月豪雨災害対策特別資金)	0	0	0.00	-	0	0	0.00	-	1	30,000	0.01	100.00	0	0	0.00	-	0	0	0.00	-
緊急(セーフティネット資金・コロナ対応)	8	85,500	5.84	59.83	132	1,207,000	7.66	72.97	394	2,976,359	1.36	193.37	1	304	0.10	-	2	4,314	0.20	-
特別(経営改善サポート資金・感染症対応)	0	0	0.00	-	1	7,700	0.05	2.69	12	408,397	0.19	147.15	0	0	0.00	-	0	0	0.00	-
緊急(令和3年7月豪雨災害対策特別資金)	0	0	0.00	-	0	0	0.00	0.00	11	62,340	0.03	91.36	0	0	0.00	-	0	0	0.00	-
特別(収益力改善伴走支援型特別資金)	0	0	0.00	-	0	0	0.00	-	0	0	0.00	-	0	0	0.00	-	0	0	0.00	-
県制度計	35	520,900	35.60	155.21	340	3,399,700	21.57	60.41	11,139	179,275,806	82.15	93.78	14	280,237	90.63	2175.97	113	1,786,144	84.43	175.57
市町村制度計	0	0	0.00	-	0	0	0.00	-	0	0	0.00	-	0	0	0.00	-	0	0	0.00	-
合計	135	1,463,140	100.00	131.25	1,749	15,760,534	100.00	84.15	15,706	218,228,991	100.00	94.37	20	309,202	100.00	1817.39	172	2,115,606	100.00	182.27

地区別保証状況 (令和05年01月)

(単位:千円・%)

地区	当月承諾				当期承諾				債務残高				当月代弁				当期代弁			
	件数	金額	構成比	前年比	件数	金額	構成比	前年比	件数	金額	構成比	前年比	件数	金額	構成比	前年比	件数	金額	構成比	前年比
松江市	43	573,260	39.18	121.76	546	5,033,564	31.94	92.41	4,949	70,717,058	32.40	96.96	5	8,328	2.69	62.30	58	325,519	15.39	57.53
浜田市	6	37,000	2.53	53.78	171	1,458,720	9.26	82.91	1,325	17,485,880	8.01	89.83	10	261,866	84.69	-	32	771,353	36.46	5451.12
出雲市	39	451,300	30.84	384.09	384	3,246,860	20.60	77.60	3,612	55,748,283	25.55	93.70	4	28,542	9.23	-	34	295,772	13.98	129.26
益田市	10	98,550	6.74	135.04	161	1,597,930	10.14	92.40	1,418	16,955,105	7.77	92.97	0	0	0.00	-	2	3,643	0.17	22.79
大田市	3	13,000	0.89	108.33	72	1,104,920	7.01	122.27	639	9,138,873	4.19	93.28	0	0	0.00	0.00	11	187,678	8.87	70.90
安来市	8	91,600	6.26	92.90	96	668,000	4.24	132.75	831	10,666,029	4.89	96.94	0	0	0.00	-	0	0	0.00	0.00
江津市	5	59,080	4.04	1181.60	55	405,930	2.58	66.83	545	7,032,208	3.22	89.81	0	0	0.00	-	15	239,227	11.31	-
雲南市	6	26,250	1.79	38.77	80	508,890	3.23	62.32	716	7,678,732	3.52	91.97	0	0	0.00	-	10	180,400	8.53	-
市計	120	1,350,040	92.27	147.81	1,565	14,024,814	88.99	87.93	14,035	195,422,167	89.55	94.35	19	298,736	96.62	1755.87	162	2,003,591	94.71	177.26
奥出雲町	2	9,000	0.62	138.46	31	229,520	1.46	58.35	238	2,825,173	1.29	93.91	0	0	0.00	-	1	4,065	0.19	-
仁多郡計	2	9,000	0.62	138.46	31	229,520	1.46	58.35	238	2,825,173	1.29	93.91	0	0	0.00	-	1	4,065	0.19	-
飯南町	0	0	0.00	0.00	12	125,500	0.80	45.26	80	1,030,324	0.47	92.92	0	0	0.00	-	0	0	0.00	-
飯石郡計	0	0	0.00	0.00	12	125,500	0.80	45.26	80	1,030,324	0.47	92.92	0	0	0.00	-	0	0	0.00	-
川本町	0	0	0.00	0.00	3	138,000	0.88	345.00	62	828,071	0.38	106.94	0	0	0.00	-	0	0	0.00	-
美郷町	0	0	0.00	-	5	31,000	0.20	17.02	66	773,395	0.35	98.58	0	0	0.00	-	0	0	0.00	-
邑南町	2	14,900	1.02	99.33	28	354,000	2.25	163.43	187	2,079,962	0.95	90.75	1	10,466	3.38	-	3	43,267	2.05	-
邑智郡計	2	14,900	1.02	59.60	36	523,000	3.32	119.22	315	3,681,428	1.69	95.60	1	10,466	3.38	-	3	43,267	2.05	-
津和野町	3	24,000	1.64	800.00	17	124,700	0.79	43.44	216	2,656,896	1.22	94.24	0	0	0.00	-	2	3,124	0.15	-
吉賀町	1	10,000	0.68	24.59	19	148,600	0.94	34.15	141	1,818,767	0.83	94.93	0	0	0.00	-	1	3,979	0.19	-
鹿足郡計	4	34,000	2.32	77.86	36	273,300	1.73	37.84	357	4,475,663	2.05	94.52	0	0	0.00	-	3	7,102	0.34	-
海士町	1	5,000	0.34	125.00	5	24,000	0.15	21.82	36	534,635	0.24	97.82	0	0	0.00	-	0	0	0.00	-
西ノ島町	0	0	0.00	0.00	4	37,000	0.23	57.81	41	597,841	0.27	74.07	0	0	0.00	-	0	0	0.00	-
知夫村	0	0	0.00	-	5	42,500	0.27	67.14	23	214,528	0.10	115.85	0	0	0.00	-	0	0	0.00	-
隠岐の島町	5	20,200	1.38	37.06	35	198,600	1.26	43.60	405	5,358,574	2.46	95.95	0	0	0.00	-	0	0	0.00	-
隠岐郡計	6	25,200	1.72	34.29	49	302,100	1.92	43.60	505	6,705,578	3.07	94.13	0	0	0.00	-	0	0	0.00	-
郡計	14	83,100	5.68	44.76	164	1,453,420	9.22	57.57	1,495	18,718,165	8.58	94.41	1	10,466	3.38	-	7	54,434	2.57	-
県外	1	30,000	2.05	191.08	20	282,300	1.79	110.79	176	4,088,658	1.87	94.72	0	0	0.00	-	3	57,581	2.72	189.45
合計	135	1,463,140	100.00	131.25	1,749	15,760,534	100.00	84.15	15,706	218,228,991	100.00	94.37	20	309,202	100.00	1817.39	172	2,115,606	100.00	182.27

金融機関別保証状況 (令和05年01月)

(単位:千円・%)

金融機関	当月承諾				当期承諾				債務残高				当年代弁				当年代弁			
	件数	金額	構成比	前年比	件数	金額	構成比	前年比	件数	金額	構成比	前年比	件数	金額	構成比	前年比	件数	金額	構成比	前年比
みずほ銀行	0	0	0.00	-	0	0	0.00	-	8	323,053	0.15	84.04	0	0	0.00	-	0	0	0.00	-
三菱UFJ銀行	0	0	0.00	-	1	16,000	0.10	-	1	15,468	0.01	883.89	0	0	0.00	-	0	0	0.00	-
りそな銀行	0	0	0.00	-	0	0	0.00	0.00	1	50,000	0.02	100.00	0	0	0.00	-	0	0	0.00	-
都市銀行計	0	0	0.00	-	1	16,000	0.10	32.00	10	388,521	0.18	89.08	0	0	0.00	-	0	0	0.00	-
鳥取銀行	6	36,000	2.46	189.47	46	575,490	3.65	84.48	394	6,429,631	2.95	95.72	0	0	0.00	-	3	6,708	0.32	-
山陰合同銀行	61	930,920	63.62	161.93	709	7,840,904	49.75	90.06	6,428	108,102,838	49.54	94.16	17	276,023	89.27	1879.14	91	1,227,496	58.02	209.14
中国銀行	0	0	0.00	-	0	0	0.00	-	3	47,900	0.02	1368.57	0	0	0.00	-	0	0	0.00	-
広島銀行	0	0	0.00	-	1	10,000	0.06	33.33	43	1,126,060	0.52	89.55	0	0	0.00	-	0	0	0.00	-
山口銀行	3	26,000	1.78	260.00	17	226,000	1.43	91.13	103	1,877,404	0.86	90.02	0	0	0.00	-	0	0	0.00	-
地方銀行計	70	992,920	67.86	164.42	773	8,652,394	54.90	89.51	6,971	117,583,833	53.88	94.17	17	276,023	89.27	1879.14	94	1,234,204	58.34	210.28
商工組合中央金庫	0	0	0.00	-	9	164,880	1.05	81.54	115	2,014,912	0.92	82.29	0	0	0.00	-	0	0	0.00	0.00
政府系金融機関計	0	0	0.00	-	9	164,880	1.05	81.54	115	2,014,912	0.92	82.29	0	0	0.00	-	0	0	0.00	0.00
島根銀行	21	105,200	7.19	79.16	240	1,443,350	9.16	110.36	2,204	24,476,557	11.22	96.23	0	0	0.00	0.00	20	170,256	8.05	715.75
第二地方銀行計	21	105,200	7.19	79.16	240	1,443,350	9.16	110.36	2,204	24,476,557	11.22	96.23	0	0	0.00	0.00	20	170,256	8.05	715.75
米子信用金庫	9	90,220	6.17	139.88	87	654,040	4.15	89.60	822	9,861,391	4.52	95.75	0	0	0.00	-	3	18,760	0.89	44.74
しまね信用金庫	10	56,350	3.85	46.96	191	1,183,100	7.51	75.29	1,272	12,197,677	5.59	97.39	0	0	0.00	-	13	79,273	3.75	226.98
日本海信用金庫	7	40,000	2.73	63.69	174	1,583,970	10.05	95.95	1,281	13,983,357	6.41	91.66	1	19,711	6.37	-	22	443,501	20.96	5603.72
島根中央信用金庫	11	102,900	7.03	194.15	183	1,474,500	9.36	65.30	2,025	27,867,611	12.77	94.54	1	10,466	3.38	-	14	155,864	7.37	37.12
西中国信用金庫	4	33,550	2.29	67.55	41	296,500	1.88	39.05	410	4,873,610	2.23	96.50	0	0	0.00	-	3	7,102	0.34	-
信用金庫計	41	323,020	22.08	92.30	676	5,192,110	32.94	74.50	5,810	68,783,647	31.52	94.74	2	30,176	9.76	-	55	704,500	33.30	139.60
島根益田信用組合	3	42,000	2.87	161.54	43	247,100	1.57	54.09	555	4,543,569	2.08	90.19	1	3,002	0.97	-	3	6,645	0.31	34.13
信用組合計	3	42,000	2.87	161.54	43	247,100	1.57	54.09	555	4,543,569	2.08	90.19	1	3,002	0.97	-	3	6,645	0.31	34.13
島根県農業協同組合	0	0	0.00	0.00	7	44,700	0.28	57.60	41	437,952	0.20	102.49	0	0	0.00	-	0	0	0.00	-
農業協同組合計	0	0	0.00	0.00	7	44,700	0.28	57.60	41	437,952	0.20	102.49	0	0	0.00	-	0	0	0.00	-
合計	135	1,463,140	100.00	131.25	1,749	15,760,534	100.00	84.15	15,706	218,228,991	100.00	94.37	20	309,202	100.00	1817.39	172	2,115,606	100.00	182.27

業種別保証状況 (令和05年01月)

(単位: 千円・%)

業種	当月承諾				当期承諾				債務残高				当月代弁				当期代弁			
	件数	金額	構成比	前年比	件数	金額	構成比	前年比	件数	金額	構成比	前年比	件数	金額	構成比	前年比	件数	金額	構成比	前年比
製造業	17	257,500	17.60	310.99	196	2,392,350	15.18	91.39	2,052	37,306,729	17.10	93.52	0	0	0.00	-	19	295,127	13.95	511.64
食料品工業	3	56,000	3.83	861.54	49	699,950	4.44	66.39	499	9,784,720	4.48	93.35	0	0	0.00	-	9	194,229	9.18	-
繊維品工業	1	7,000	0.48	-	13	126,500	0.80	183.60	105	1,448,381	0.66	95.87	0	0	0.00	-	3	11,206	0.53	56.19
木材・木製品工業	1	3,000	0.21	-	11	194,200	1.23	96.81	114	2,211,858	1.01	92.05	0	0	0.00	-	2	50,852	2.40	5383.43
家具・建具工業	0	0	0.00	0.00	15	50,400	0.32	77.18	99	877,769	0.40	96.60	0	0	0.00	-	0	0	0.00	-
紙工業	0	0	0.00	-	2	3,600	0.02	6.79	23	200,983	0.09	81.12	0	0	0.00	-	0	0	0.00	-
製版・製本業	0	0	0.00	-	0	0	0.00	-	3	25,000	0.01	100.00	0	0	0.00	-	0	0	0.00	-
化学工業	0	0	0.00	-	1	22,000	0.14	1100.00	8	166,655	0.08	74.07	0	0	0.00	-	0	0	0.00	-
石油・石炭製品工業	0	0	0.00	-	2	53,000	0.34	-	8	290,923	0.13	100.16	0	0	0.00	-	0	0	0.00	-
ゴム・プラスチック工業	0	0	0.00	-	4	83,600	0.53	836.00	28	688,581	0.32	87.27	0	0	0.00	-	1	28,133	1.33	-
ゴム製品製造業	0	0	0.00	-	0	0	0.00	-	7	324,904	0.15	84.46	0	0	0.00	-	0	0	0.00	-
皮革工業	0	0	0.00	-	0	0	0.00	-	2	4,241	0.00	91.46	0	0	0.00	-	0	0	0.00	-
窯業	0	0	0.00	-	8	159,500	1.01	153.37	100	2,972,912	1.36	91.71	0	0	0.00	-	1	4,522	0.21	14.62
機械工業	0	0	0.00	0.00	8	70,000	0.44	27.89	226	5,586,371	2.56	93.79	0	0	0.00	-	0	0	0.00	-
電気機器工業	2	43,900	3.00	-	11	256,600	1.63	534.58	75	1,681,289	0.77	86.91	0	0	0.00	-	0	0	0.00	-
車両工業	0	0	0.00	-	1	80,000	0.51	533.33	45	1,286,869	0.59	99.41	0	0	0.00	-	0	0	0.00	-
船舶工業	0	0	0.00	0.00	4	33,000	0.21	220.00	24	618,223	0.28	99.80	0	0	0.00	-	0	0	0.00	-
金属工業	1	70,000	4.78	-	10	170,000	1.08	54.20	152	3,488,354	1.60	94.96	0	0	0.00	-	0	0	0.00	-
ソフトウェア業	1	700	0.05	-	8	15,700	0.10	73.02	77	1,489,792	0.68	94.59	0	0	0.00	-	1	750	0.04	12.80
情報処理サービス業	0	0	0.00	-	0	0	0.00	-	4	106,125	0.05	98.32	0	0	0.00	-	0	0	0.00	-
農林漁業	0	0	0.00	-	0	0	0.00	0.00	16	99,840	0.05	95.47	0	0	0.00	-	0	0	0.00	-
その他の工業	8	76,900	5.26	1053.42	49	374,300	2.37	99.81	437	3,952,940	1.81	96.07	0	0	0.00	-	2	5,435	0.26	-
鉱業	2	9,000	0.62	150.00	4	24,300	0.15	138.86	13	293,912	0.13	104.18	0	0	0.00	-	0	0	0.00	-
土石採取業	0	0	0.00	-	6	170,000	1.08	125.93	34	946,391	0.43	100.59	0	0	0.00	-	0	0	0.00	-
木材採出業	0	0	0.00	0.00	6	37,200	0.24	155.65	44	510,156	0.23	101.45	0	0	0.00	-	0	0	0.00	-
建設業	37	312,230	21.34	85.57	472	4,765,600	30.24	102.03	3,655	51,817,789	23.74	93.49	0	0	0.00	-	33	279,326	13.20	43.96
卸売業	8	112,700	7.70	237.26	101	1,088,884	6.91	51.14	1,265	24,510,021	11.23	93.37	0	0	0.00	-	14	259,174	12.25	335.55
小売業 (飲食店を除く)	28	402,800	27.53	267.64	321	2,712,680	17.21	80.42	2,708	34,648,489	15.88	94.79	6	62,418	20.19	424.94	25	172,964	8.18	176.91
飲食店	6	38,500	2.63	101.32	155	679,800	4.31	81.80	1,788	14,584,331	6.68	97.18	1	703	0.23	30.24	32	132,340	6.26	68.99
不動産業	6	116,120	7.94	268.80	51	689,570	4.38	88.67	405	6,381,208	2.92	100.40	0	0	0.00	-	0	0	0.00	-
運送業	2	23,000	1.57	73.02	53	487,300	3.09	65.56	538	8,918,334	4.09	96.23	2	18,250	5.90	-	6	38,403	1.82	-
貨物運送取扱業	0	0	0.00	-	0	0	0.00	-	0	0	0.00	-	0	0	0.00	-	0	0	0.00	-
倉庫業	0	0	0.00	-	0	0	0.00	-	0	0	0.00	-	0	0	0.00	-	0	0	0.00	-
物品預り・駐車場業	0	0	0.00	-	1	40,000	0.25	133.33	9	207,420	0.10	95.08	0	0	0.00	-	0	0	0.00	-
電気・ガス・熱供給・水道業	0	0	0.00	-	0	0	0.00	0.00	29	581,567	0.27	87.84	0	0	0.00	-	0	0	0.00	-
印刷業	1	1,550	0.11	51.67	5	28,550	0.18	41.56	91	1,631,474	0.75	94.07	0	0	0.00	-	0	0	0.00	-
出版業	0	0	0.00	-	0	0	0.00	-	3	142,446	0.07	92.80	0	0	0.00	-	0	0	0.00	-
旅行業	0	0	0.00	-	1	10,000	0.06	86.96	19	422,531	0.19	99.31	0	0	0.00	-	0	0	0.00	-
サービス業	26	185,740	12.69	64.72	365	2,582,300	16.38	82.07	2,970	34,606,140	15.86	93.94	11	227,831	73.68	-	43	938,273	44.35	931.21
物品賃貸業	0	0	0.00	0.00	7	22,210	0.14	21.05	56	671,195	0.31	89.22	0	0	0.00	-	2	57,131	2.70	-
宿泊業	1	15,000	1.03	45.45	24	182,100	1.16	34.78	256	5,311,678	2.43	83.46	6	219,503	70.99	-	23	745,004	35.21	-
洗濯・理美容・浴場業	4	15,500	1.06	50.82	86	411,700	2.61	168.52	731	4,470,246	2.05	97.00	0	0	0.00	-	2	21,667	1.02	1913.70
その他の生活関連サービス業	0	0	0.00	-	6	10,500	0.07	8.37	104	1,746,871	0.80	96.26	0	0	0.00	-	2	6,532	0.31	40.87
映画・娯楽業	2	18,000	1.23	720.00	10	99,500	0.63	368.52	135	2,672,935	1.22	99.21	0	0	0.00	-	0	0	0.00	-
広告業	2	27,000	1.85	2700.00	10	61,000	0.39	196.77	69	879,378	0.40	99.98	0	0	0.00	-	0	0	0.00	-
放送業	0	0	0.00	-	0	0	0.00	-	3	150,918	0.07	95.07	0	0	0.00	-	0	0	0.00	-
情報通信サービス業	0	0	0.00	0.00	5	11,500	0.07	45.10	55	793,799	0.36	98.22	0	0	0.00	-	0	0	0.00	-
運輸サービス業	0	0	0.00	-	4	22,100	0.14	2210.00	12	146,004	0.07	103.25	0	0	0.00	-	0	0	0.00	-
職業紹介・労働者派遣業	0	0	0.00	0.00	0	0	0.00	0.00	8	204,550	0.09	95.96	0	0	0.00	-	0	0	0.00	-
その他の事業サービス業	1	3,000	0.21	20.00	26	124,590	0.79	95.33	180	1,585,742	0.73	89.26	0	0	0.00	-	3	44,430	2.10	1193.83
専門サービス業	1	10,000	0.68	57.21	31	128,200	0.81	131.11	161	983,019	0.45	102.19	0	0	0.00	-	2	4,787	0.23	-
技術サービス業	3	16,000	1.09	139.13	35	190,130	1.21	66.00	280	3,039,637	1.39	91.34	5	8,328	2.69	-	7	19,188	0.91	1064.51
医療・福祉業	10	77,940	5.33	49.80	84	1,160,490	7.36	94.98	609	9,126,376	4.18	98.13	0	0	0.00	-	1	15,516	0.73	21.58
廃棄物処理業	0	0	0.00	0.00	7	59,750	0.38	27.50	69	1,078,562	0.49	90.16	0	0	0.00	-	0	0	0.00	0.00
教育・学習支援業	2	3,300	0.23	-	14	48,400	0.31	167.01	128	1,080,600	0.50	93.04	0	0	0.00	-	1	24,018	1.14	-
その他のサービス業	0	0	0.00	-	16	50,130	0.32	64.52	114	664,631	0.30	97.76	0	0	0.00	-	0	0	0.00	-
保険媒介代理業	1	2,000	0.14	3.92	3	12,000	0.08	17.78	55	466,047	0.21	95.94	0	0	0.00	-	0	0	0.00	-
郵便業	0	0	0.00	-	0	0	0.00	-	1	2,375	0.00	88.79	0	0	0.00	-	0	0	0.00	-
通信業	0	0	0.00	-	1	5,000	0.03	16.67	2	35,000	0.02	116.67	0	0	0.00	-	0	0	0.00	-
インターネット付随サービス業	1	2,000	0.14	-	8	35,000	0.22	101.45	25	216,633	0.10	95.65	0	0	0.00	-	0	0	0.00	-
合計</																				

本支店別保証状況 (令和05年01月)

(単位：千円・%)

本支店	当月承諾				当期承諾				債務残高				当年代弁				当期代弁			
	件数	金額	構成比	前年比	件数	金額	構成比	前年比	件数	金額	構成比	前年比	件数	金額	構成比	前年比	件数	金額	構成比	前年比
本店	66	755,310	51.62	98.12	826	7,035,374	44.64	84.64	7,426	102,094,008	46.78	95.99	5	8,328	2.69	62.30	72	526,465	24.88	82.64
出雲支店	42	464,300	31.73	358.53	457	4,361,780	27.68	85.73	4,281	65,722,743	30.12	93.97	4	28,542	9.23	782.85	45	524,549	24.79	113.39
浜田支店	13	110,980	7.59	112.33	265	2,430,150	15.42	86.62	2,202	28,544,723	13.08	90.35	11	272,332	88.08	-	50	1,053,846	49.81	2337.47
益田支店	14	132,550	9.06	113.63	201	1,933,230	12.27	76.57	1,797	21,867,518	10.02	93.57	0	0	0.00	-	5	10,745	0.51	67.22
合計	135	1,463,140	100.00	131.25	1,749	15,760,534	100.00	84.15	15,706	218,228,991	100.00	94.37	20	309,202	100.00	1817.39	172	2,115,606	100.00	182.27

承諾額別保証状況 (令和05年01月)

(単位：千円・%)

承諾額	当月承諾				当期承諾			
	件数	金額	構成比	前年比	件数	金額	構成比	前年比
100万円以下	19	15,640	1.07	55.27	289	245,650	1.56	86.05
200万円以下	18	32,630	2.23	79.26	271	490,324	3.11	85.27
300万円以下	15	43,050	2.94	40.43	319	926,500	5.88	95.49
400万円以下	8	29,600	2.02	87.32	69	258,090	1.64	79.28
500万円以下	17	85,000	5.81	154.55	198	982,570	6.23	81.08
1,000万円以下	25	205,000	14.01	80.55	275	2,403,540	15.25	77.08
1,500万円以下	7	94,900	6.49	66.27	56	774,900	4.92	68.56
2,000万円以下	7	133,700	9.14	98.31	90	1,748,800	11.10	79.58
3,000万円以下	8	228,620	15.63	146.36	85	2,353,560	14.93	77.26
5,000万円以下	8	349,000	23.85	349.00	68	2,925,200	18.56	77.80
6,000万円以下	1	60,000	4.10	100.00	5	295,200	1.87	38.84
7,000万円以下	1	70,000	4.78	-	6	415,000	2.63	592.86
8,000万円以下	0	0	0.00	-	9	715,200	4.54	91.09
1億円以下	0	0	0.00	-	3	300,000	1.90	171.43
1億2,000万円以下	1	116,000	7.93	-	2	226,000	1.43	188.33
1億5,000万円以下	0	0	0.00	-	1	140,000	0.89	-
2億円以下	0	0	0.00	-	3	560,000	3.55	280.00
2億円超	0	0	0.00	-	0	0	0.00	-
合計	135	1,463,140	100.00	131.25	1,749	15,760,534	100.00	84.15

保証期間別保証状況 (令和05年01月)

(単位：千円・%)

保証期間	当月承諾				当期承諾			
	件数	金額	構成比	前年比	件数	金額	構成比	前年比
3ヵ月以内	4	27,610	1.89	207.59	19	103,810	0.66	151.91
6ヶ月以内	6	82,500	5.64	138.19	31	265,584	1.69	102.07
1ヵ年以内	2	1,400	0.10	10.61	52	887,960	5.63	103.50
2ヵ年以内	60	602,000	41.14	95.78	995	8,911,710	56.54	87.97
3ヵ年以内	2	1,400	0.10	15.61	29	41,610	0.26	39.30
4ヵ年以内	2	1,200	0.08	-	19	31,240	0.20	125.82
5ヵ年以内	13	54,650	3.74	206.38	151	570,650	3.62	100.04
7ヵ年以内	26	180,180	12.31	142.55	247	1,422,500	9.03	109.18
10ヵ年以内	14	253,700	17.34	274.57	121	1,562,370	9.91	48.07
10ヵ年超	6	258,500	17.67	177.30	85	1,963,100	12.46	90.93
合計	135	1,463,140	100.00	131.25	1,749	15,760,534	100.00	84.15

資金使途別保証状況 (令和05年01月)

(単位：千円・%)

資金使途	当月承諾				当期承諾			
	件数	金額	構成比	前年比	件数	金額	構成比	前年比
運転	44	600,050	41.01	199.02	466	3,942,130	25.01	64.58
設備	11	158,060	10.80	219.28	107	1,059,934	6.73	115.18
運転・設備	80	705,030	48.19	95.12	1,176	10,758,470	68.26	91.91
合計	135	1,463,140	100.00	131.25	1,749	15,760,534	100.00	84.15

新規・継続別保証状況 (令和05年01月)

(単位：千円・%)

新規・継続	当月承諾				当期承諾			
	件数	金額	構成比	前年比	件数	金額	構成比	前年比
新規	35	141,720	9.69	121.34	396	1,487,290	9.44	77.94
継続	100	1,321,420	90.31	132.41	1,353	14,273,244	90.56	84.85
合計	135	1,463,140	100.00	131.25	1,749	15,760,534	100.00	84.15

島根県中小企業制度融資

小規模企業育成資金及び小規模企業特別資金 地区別保証状況

(令和05年01月)

(単位:千円・%)

名称	当月融資実行			当期融資実行			融資残高		
	件数	金額	構成比	件数	金額	構成比	件数	金額	構成比
松江市	1	4,000	100.00	3	23,200	46.31	11	59,021	31.26
浜田市	0	0	0.00	5	26,900	53.69	13	43,585	23.08
出雲市	0	0	0.00	0	0	0.00	1	776	0.41
益田市	0	0	0.00	0	0	0.00	4	11,145	5.90
大田市	0	0	0.00	0	0	0.00	2	8,791	4.66
安来市	0	0	0.00	0	0	0.00	5	4,520	2.39
江津市	0	0	0.00	0	0	0.00	2	3,402	1.80
雲南市	0	0	0.00	0	0	0.00	4	41,566	22.01
市計	1	4,000	100.00	8	50,100	100.00	42	172,806	91.51
奥出雲町	0	0	0.00	0	0	0.00	0	0	0.00
仁多郡	0	0	0.00	0	0	0.00	0	0	0.00
飯南町	0	0	0.00	0	0	0.00	0	0	0.00
飯石郡	0	0	0.00	0	0	0.00	0	0	0.00
川本町	0	0	0.00	0	0	0.00	1	746	0.40
美郷町	0	0	0.00	0	0	0.00	0	0	0.00
邑南町	0	0	0.00	0	0	0.00	0	0	0.00
邑智郡	0	0	0.00	0	0	0.00	1	746	0.40
津和野町	0	0	0.00	0	0	0.00	1	7,408	3.92
吉賀町	0	0	0.00	0	0	0.00	0	0	0.00
鹿足郡	0	0	0.00	0	0	0.00	1	7,408	3.92
海士町	0	0	0.00	0	0	0.00	0	0	0.00
西ノ島町	0	0	0.00	0	0	0.00	0	0	0.00
知夫村	0	0	0.00	0	0	0.00	0	0	0.00
隠岐の島町	0	0	0.00	0	0	0.00	1	7,876	4.17
隠岐郡	0	0	0.00	0	0	0.00	1	7,876	4.17
郡計	0	0	0.00	0	0	0.00	3	16,030	8.49
合計	1	4,000	100.00	8	50,100	100.00	45	188,836	100.00