

2023年 4月 業務概況

(単位：件、百万円、%)

	当 月				当 期			
	件数	金額	前年比		件数	金額	前年比	
			件数	金額			件数	金額
保証承諾	193	1,518	112.87	115.50	193	1,518	112.87	115.50
保証債務残高	-	-	-	-	15,718	214,424	101.07	94.23
代位弁済 (元利)	11	97	61.11	100.04	11	97	61.11	100.04

1 保証承諾

4月の保証承諾は、193件1,518百万円（前年同月比115.50%）となりました。

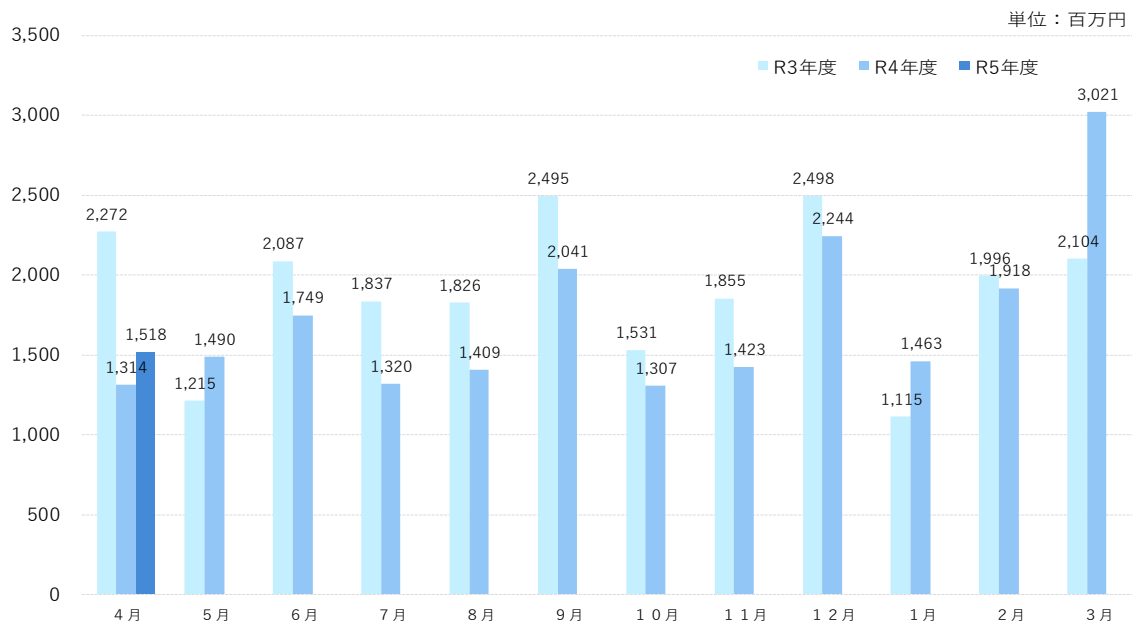

制度別

協会一般保証が前年同月比101.88%、県制度保証が201.22%となりました。

業種別

建設業348百万円（構成比22.93%）、製造業281百万円（構成比18.50%）、サービス業231百万円（構成比15.21%）、となりました。

2 保証債務残高

4月末の保証債務残高は、15,718件、214,424百万円（前年同月比94.23%）となりました。

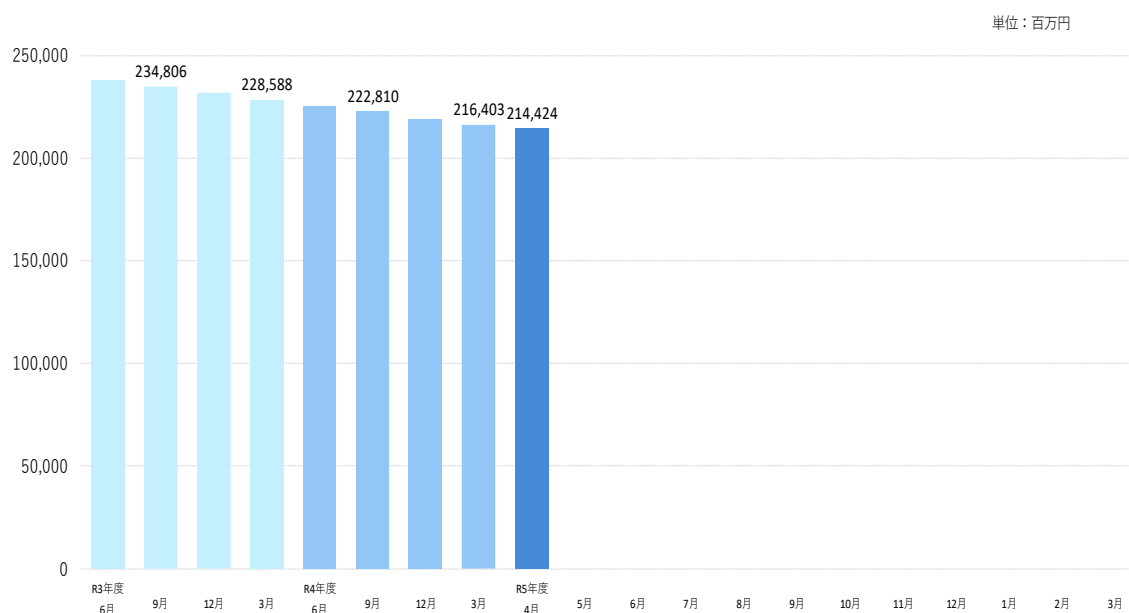

3 代位弁済

4月の代位弁済は、11件、97百万円（前年同月比100.04%）となり、前年同月を上回りました。

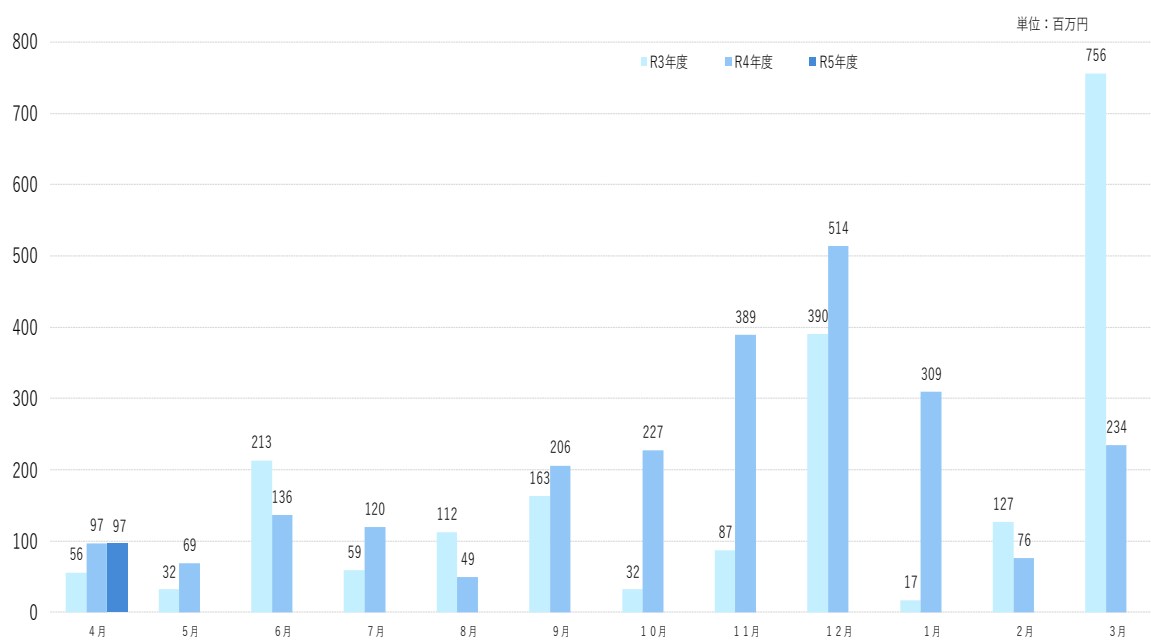

業種別

小売業（飲食店を除く）80万円（構成比82.45%）、建設業14万円（構成比14.45%）となりました。

当月中					当月末				
件数	金額	前年比			件数	金額	前年比		
		件数	金額				件数	金額	
				申込	期首繰越	14	113,000,000	127.27	138.31
193	1,589,150,000	108.43	110.33		当期中	193	1,589,150,000	108.43	110.33
0	0	-	-	拒絶		0	0	-	-
3	14,000,000	300.00	466.67	申込取消		3	14,000,000	300.00	466.67
	0		-	査定減額			0		-
				調査中		11	170,000,000	64.71	83.10
				承諾	期首繰越	15,830	217,372,264,385	101.32	94.78
193	1,518,150,000	112.87	115.50		当期中	193	1,518,150,000	112.87	115.50
0	0	-	-	保証後取消		0	0	-	-
209	3,673,390,762	132.28	152.15	償還		209	3,673,390,762	132.28	152.15
11	96,830,049	61.11	100.06	代位弁済(元金)		11	96,830,049	61.11	100.06
				貸付報告未着		85	696,250,000	128.79	114.87
				保証債務残高		15,718	214,423,943,574	101.07	94.23
				代位弁済	期首繰越	195	701,097,694	142.34	63.98
11	96,830,049	61.11	100.06		元金	11	96,830,049	61.11	100.06
	203,761		90.50		当期中 利息		203,761		90.50
11	97,033,810	61.11	100.04		計	11	97,033,810	61.11	100.04
1	341,369	-	12.62	回収		1	341,369	-	12.62
0	0	-	-	償却		0	0	-	-
				求償権残高		205	797,790,135	132.26	67.04

制度別保証状況 (令和05年04月)

(単位: 千円・%)

制度	当月承諾				当期承諾				債務残高				当月代弁				当期待弁			
	件数	金額	構成比	前年比	件数	金額	構成比	前年比	件数	金額	構成比	前年比	件数	金額	構成比	前年比	件数	金額	構成比	前年比
普通保証	5	80,300	5.29	27.10	5	80,300	5.29	27.10	278	5,585,269	2.60	100.52	0	0	0.00	-	0	0	0.00	-
根保証	0	0	0.00	-	0	0	0.00	-	0	0	0.00	-	0	0	0.00	-	0	0	0.00	-
先行特別預託融資保証	0	0	0.00	-	0	0	0.00	-	0	0	0.00	0.00	0	0	0.00	-	0	0	0.00	-
長期経営資金保証	0	0	0.00	-	0	0	0.00	-	2	99,477	0.05	92.33	0	0	0.00	-	0	0	0.00	-
とりぎんふるさと振興ローン	0	0	0.00	-	0	0	0.00	-	0	0	0.00	-	0	0	0.00	-	0	0	0.00	-
風俗営業飲食業保証	0	0	0.00	-	0	0	0.00	-	0	0	0.00	-	0	0	0.00	-	0	0	0.00	-
中堅企業特別保証制度	0	0	0.00	-	0	0	0.00	-	0	0	0.00	-	0	0	0.00	-	0	0	0.00	-
アップ500小企業追認保証	0	0	0.00	-	0	0	0.00	-	2	3,910	0.00	95.95	0	0	0.00	-	0	0	0.00	-
特定社債保証	0	0	0.00	-	0	0	0.00	-	27	1,272,000	0.59	89.83	0	0	0.00	-	0	0	0.00	-
ごうぎんビジネスquickローン	0	0	0.00	-	0	0	0.00	-	1	6,554	0.00	97.15	0	0	0.00	-	0	0	0.00	-
企業フォローアップ(企業再生)保証	0	0	0.00	-	0	0	0.00	-	2	122,436	0.06	99.00	0	0	0.00	-	0	0	0.00	-
下請振興関連保証	0	0	0.00	-	0	0	0.00	-	0	0	0.00	-	0	0	0.00	-	0	0	0.00	-
当座貸越(貸付専用型)根保証	1	70,000	4.61	-	1	70,000	4.61	-	14	290,850	0.14	76.97	0	0	0.00	-	0	0	0.00	-
事業者カードローン当座貸越根保証	6	28,000	1.84	44.44	6	28,000	1.84	44.44	236	1,132,199	0.53	88.11	0	0	0.00	-	0	0	0.00	-
アドバンス3000保証制度	1	5,000	0.33	166.67	1	5,000	0.33	166.67	18	305,406	0.14	300.06	0	0	0.00	-	0	0	0.00	-
サポートプラン保証制度(ゆとり)	0	0	0.00	-	0	0	0.00	-	8	156,581	0.07	68.52	0	0	0.00	0.00	0	0	0.00	0.00
無担保・無保証人当座貸越根保証プレミア	21	383,000	25.23	138.27	21	383,000	25.23	138.27	546	10,700,560	4.99	100.16	0	0	0.00	-	0	0	0.00	-
無担保当座貸越根保証リード5000	26	288,000	18.97	122.55	26	288,000	18.97	122.55	698	9,360,970	4.37	95.81	3	25,081	25.85	999.34	3	25,081	25.85	999.34
ごうぎんニュービッグローン	0	0	0.00	-	0	0	0.00	-	0	0	0.00	-	0	0	0.00	-	0	0	0.00	-
流動資産担保融資保証	0	0	0.00	0.00	0	0	0.00	0.00	15	519,805	0.24	96.88	0	0	0.00	-	0	0	0.00	-
事業再生円滑化関連保証	0	0	0.00	-	0	0	0.00	-	0	0	0.00	-	0	0	0.00	-	0	0	0.00	-
事業再生保証	0	0	0.00	-	0	0	0.00	-	0	0	0.00	-	0	0	0.00	-	0	0	0.00	-
特定信用状関連保証	0	0	0.00	-	0	0	0.00	-	0	0	0.00	-	0	0	0.00	-	0	0	0.00	-
小口零細企業保証制度	0	0	0.00	-	0	0	0.00	-	0	0	0.00	-	0	0	0.00	-	0	0	0.00	-
サポートプラン保証制度II(ゆとりII)	0	0	0.00	-	0	0	0.00	-	1	41,661	0.02	32.39	0	0	0.00	-	0	0	0.00	-
農工商等連携事業関連保証	0	0	0.00	-	0	0	0.00	-	0	0	0.00	-	0	0	0.00	-	0	0	0.00	-
一括支払契約保証	0	0	0.00	-	0	0	0.00	-	0	0	0.00	-	0	0	0.00	-	0	0	0.00	-
経営承継関連保証	0	0	0.00	-	0	0	0.00	-	0	0	0.00	-	0	0	0.00	-	0	0	0.00	-
景気対応緊急保証制度	0	0	0.00	-	0	0	0.00	-	5	127,337	0.06	52.13	0	0	0.00	-	0	0	0.00	-
予約保証制度	0	0	0.00	-	0	0	0.00	-	1	2,499	0.00	98.12	0	0	0.00	-	0	0	0.00	-
小口保証制度かなえ 証貸・手貸	8	18,050	1.19	53.88	8	18,050	1.19	53.88	484	907,765	0.42	119.43	0	0	0.00	0.00	0	0	0.00	0.00
経営力強化保証	0	0	0.00	-	0	0	0.00	-	1	4,600	0.00	60.13	0	0	0.00	-	0	0	0.00	-
事業再生計画実施関連保証	0	0	0.00	-	0	0	0.00	-	23	793,517	0.37	84.25	0	0	0.00	-	0	0	0.00	-
金融機関提携創業者支援保証「縁」	0	0	0.00	-	0	0	0.00	-	43	66,037	0.03	67.52	0	0	0.00	-	0	0	0.00	-
商工組合中央金庫提携保証「翔」	0	0	0.00	-	0	0	0.00	-	5	108,520	0.05	36.82	0	0	0.00	-	0	0	0.00	-
ごうぎん地域経済活性化支援ファンド	0	0	0.00	-	0	0	0.00	-	15	236,335	0.11	89.05	0	0	0.00	-	0	0	0.00	-
条件変更改善型借換保証	0	0	0.00	-	0	0	0.00	-	0	0	0.00	-	0	0	0.00	-	0	0	0.00	-
小口零細企業保証(グロース)	21	75,700	4.99	113.95	21	75,700	4.99	113.95	833	1,736,670	0.81	98.19	2	5,091	5.25	72.65	2	5,091	5.25	72.65
小規模事業者支援保証制度「フォーカス」	0	0	0.00	-	0	0	0.00	-	1	13,979	0.01	96.12	0	0	0.00	-	0	0	0.00	-
金融機関提携創業者支援保証「縁II」	0	0	0.00	-	0	0	0.00	-	64	154,796	0.07	68.05	0	0	0.00	-	0	0	0.00	-
金融機関提携事業支援保証「フォーカスII」	0	0	0.00	-	0	0	0.00	-	33	1,019,246	0.48	88.09	0	0	0.00	-	0	0	0.00	-
特定経営承継関連保証	0	0	0.00	-	0	0	0.00	-	0	0	0.00	-	0	0	0.00	-	0	0	0.00	-
事業承継サポート保証	0	0	0.00	-	0	0	0.00	-	0	0	0.00	-	0	0	0.00	-	0	0	0.00	-
自主廃業支援保証	0	0	0.00	-	0	0	0.00	-	0	0	0.00	-	0	0	0.00	-	0	0	0.00	-
財務要件型無保証人保証「あんしん」	0	0	0.00	-	0	0	0.00	-	0	0	0.00	-	0	0	0.00	-	0	0	0.00	-
危機関連保証	0	0	0.00	-	0	0	0.00	-	0	0	0.00	-	0	0	0.00	-	0	0	0.00	-
カードローン当座根保証「ほっと300」	31	71,000	4.68	173.17	31	71,000	4.68	173.17	512	943,913	0.44	95.39	1	2,990	3.08	182.36	1	2,990	3.08	182.36
金融機関提携事業支援保証「フォーカスIII」	0	0	0.00	-	0	0	0.00	-	46	844,504	0.39	86.83	0	0	0.00	0.00	0	0	0.00	0.00
伴走支援型特別保証	1	30,000	1.98	157.89	1	30,000	1.98	157.89	90	995,799	0.46	134.13	0	0	0.00	-	0	0	0.00	-
事業再生計画実施関連保証(感染症対応型)	0	0	0.00	-	0	0	0.00	-	5	234,053	0.11	204.96	0	0	0.00	-	0	0	0.00	-
小口保証制度かなえ 当座貸越	26	61,500	4.05	73.21	26	61,500	4.05	73.21	609	1,204,387	0.56	288.27	0	0	0.00	-	0	0	0.00	-
市町村提携創業保証「創」	18	45,000	2.96	-	18	45,000	2.96	-	38	124,914	0.06	-	0	0	0.00	-	0	0	0.00	-
協会制度計	165	1,155,550	76.12	101.88	165	1,155,550	76.12	101.88	4,656	39,116,549	18.24	99.33	6	33,163	34.18	104.16	6	33,163	34.18	104.16

制度別保証状況 (令和05年04月)

(単位: 千円・%)

制度	当月承諾				当期承諾				債務残高				当年代弁				当年代弁			
	件数	金額	構成比	前年比	件数	金額	構成比	前年比	件数	金額	構成比	前年比	件数	金額	構成比	前年比	件数	金額	構成比	前年比
一般(小規模企業育成)	0	0	0.00	0.00	0	0	0.00	0.00	17	92,952	0.04	107.17	0	0	0.00	-	0	0	0.00	-
一般(設備資金)	0	0	0.00	-	0	0	0.00	-	5	8,482	0.00	25.49	0	0	0.00	-	0	0	0.00	-
一般(運転資金)	0	0	0.00	-	0	0	0.00	-	3	39,871	0.02	39.90	0	0	0.00	-	0	0	0.00	-
ソフト産業等立地促進資金融資	0	0	0.00	-	0	0	0.00	-	1	7,020	0.00	60.88	0	0	0.00	-	0	0	0.00	-
特別(構造転換支援資金)	0	0	0.00	-	0	0	0.00	-	3	129,173	0.06	95.01	0	0	0.00	-	0	0	0.00	-
特別(創業者支援資金)	5	38,500	2.54	44.82	5	38,500	2.54	44.82	504	2,295,041	1.07	105.26	0	0	0.00	0.00	0	0	0.00	0.00
環境資金	0	0	0.00	-	0	0	0.00	-	1	7,720	0.00	87.73	0	0	0.00	-	0	0	0.00	-
緊急(セーフティネット資金)	0	0	0.00	-	0	0	0.00	-	2	2,074	0.00	814.33	0	0	0.00	-	0	0	0.00	-
特別(長期経営安定緊急資金)	0	0	0.00	-	0	0	0.00	-	1	20,497	0.01	70.42	0	0	0.00	-	0	0	0.00	-
特別(再生支援資金)	0	0	0.00	-	0	0	0.00	-	0	0	0.00	-	0	0	0.00	-	0	0	0.00	-
特別(買物の場整備支援資金)	0	0	0.00	-	0	0	0.00	-	1	7,371	0.00	61.23	0	0	0.00	-	0	0	0.00	-
一般(小規模企業特別資金)	1	1,200	0.08	-	1	1,200	0.08	-	25	83,003	0.04	93.69	0	0	0.00	-	0	0	0.00	-
緊急(資金繰り円滑化支援緊急資金)	0	0	0.00	-	0	0	0.00	-	15	285,772	0.13	52.60	0	0	0.00	0.00	0	0	0.00	0.00
特別(おもてなし処整備支援資金)	0	0	0.00	-	0	0	0.00	-	1	11,144	0.01	12.55	0	0	0.00	-	0	0	0.00	-
特別(収益体質強化資金)	0	0	0.00	-	0	0	0.00	-	14	138,179	0.06	52.17	0	0	0.00	-	0	0	0.00	-
緊急(資金繰り安定化対応資金)	0	0	0.00	-	0	0	0.00	-	104	645,991	0.30	64.15	0	0	0.00	-	0	0	0.00	-
経済変動(東日本大震災緊急対策資金)	0	0	0.00	-	0	0	0.00	-	1	64,334	0.03	100.00	0	0	0.00	-	0	0	0.00	-
特別(経営改善長期借換資金)	3	95,300	6.28	-	3	95,300	6.28	-	413	11,173,996	5.21	91.16	0	0	0.00	-	0	0	0.00	-
特別(経営力強化支援資金)	0	0	0.00	-	0	0	0.00	-	33	1,033,681	0.48	80.24	0	0	0.00	-	0	0	0.00	-
特別(経営安定化対策資金)	0	0	0.00	-	0	0	0.00	-	406	3,861,052	1.80	69.42	0	0	0.00	-	0	0	0.00	-
特別(経営改善サポート資金)	0	0	0.00	-	0	0	0.00	-	6	267,330	0.12	90.91	0	0	0.00	-	0	0	0.00	-
一般(一般資金)	9	52,200	3.44	-	9	52,200	3.44	-	229	2,423,800	1.13	160.48	0	0	0.00	-	0	0	0.00	-
特別(新事業展開強化資金)	1	15,000	0.99	-	1	15,000	0.99	-	6	104,345	0.05	212.88	0	0	0.00	-	0	0	0.00	-
まち・ひと・しごと創生資金	0	0	0.00	-	0	0	0.00	-	0	0	0.00	-	0	0	0.00	-	0	0	0.00	-
緊急(平成30年地震災害対策特別資金)	0	0	0.00	-	0	0	0.00	-	5	39,798	0.02	63.41	0	0	0.00	-	0	0	0.00	-
緊急(平成30年豪雨災害対策特別資金)	0	0	0.00	-	0	0	0.00	-	14	185,767	0.09	86.47	0	0	0.00	-	0	0	0.00	-
経済変動(令和2年新型コロナ対策資金)	0	0	0.00	-	0	0	0.00	-	11	79,579	0.04	77.71	0	0	0.00	-	0	0	0.00	-
経済変動(新型コロナ感染症対応資金)国	0	0	0.00	-	0	0	0.00	-	7,542	102,128,480	47.63	92.34	4	46,424	47.84	175.20	4	46,424	47.84	175.20
経済変動(新型コロナ感染症対応資金)県	0	0	0.00	-	0	0	0.00	-	1,217	45,826,045	21.37	93.45	1	17,447	17.98	-	1	17,447	17.98	-
緊急(令和2年7月豪雨災害対策特別資金)	0	0	0.00	-	0	0	0.00	-	1	30,000	0.01	100.00	0	0	0.00	-	0	0	0.00	-
緊急(セーフティネット資金・コロナ対応)	7	96,400	6.35	121.56	7	96,400	6.35	121.56	440	3,349,375	1.56	166.04	0	0	0.00	-	0	0	0.00	-
特別(経営改善サポート資金・感染症対応)	0	0	0.00	-	0	0	0.00	-	12	400,084	0.19	94.48	0	0	0.00	-	0	0	0.00	-
緊急(令和3年7月豪雨災害対策特別資金)	0	0	0.00	-	0	0	0.00	-	11	59,497	0.03	83.95	0	0	0.00	-	0	0	0.00	-
特別(収益力改善伴走支援型特別資金)	2	64,000	4.22	-	2	64,000	4.22	-	18	505,943	0.24	-	0	0	0.00	-	0	0	0.00	-
県制度計	28	362,600	23.88	201.22	28	362,600	23.88	201.22	11,062	175,307,395	81.76	93.16	5	63,871	65.82	98.02	5	63,871	65.82	98.02
市町村制度計	0	0	0.00	-	0	0	0.00	-	0	0	0.00	-	0	0	0.00	-	0	0	0.00	-
合計	193	1,518,150	100.00	115.50	193	1,518,150	100.00	115.50	15,718	214,423,944	100.00	94.23	11	97,034	100.00	100.04	11	97,034	100.00	100.04

地区別保証状況 (令和05年04月)

(単位：千円・%)

地区	当月承諾				当期承諾				債務残高				当月代弁				当期代弁			
	件数	金額	構成比	前年比	件数	金額	構成比	前年比	件数	金額	構成比	前年比	件数	金額	構成比	前年比	件数	金額	構成比	前年比
松江市	60	467,600	30.80	135.58	60	467,600	30.80	135.58	4,992	69,896,942	32.60	96.62	9	92,631	95.46	217.95	9	92,631	95.46	217.95
浜田市	26	320,500	21.11	1732.43	26	320,500	21.11	1732.43	1,323	17,060,073	7.96	89.75	1	3,005	3.10	-	1	3,005	3.10	-
出雲市	40	336,600	22.17	97.48	40	336,600	22.17	97.48	3,598	54,451,215	25.39	93.54	1	1,398	1.44	2.75	1	1,398	1.44	2.75
益田市	23	156,200	10.29	65.66	23	156,200	10.29	65.66	1,421	16,591,905	7.74	92.78	0	0	0.00	0.00	0	0	0.00	0.00
大田市	6	14,550	0.96	19.14	6	14,550	0.96	19.14	639	9,039,057	4.22	93.23	0	0	0.00	-	0	0	0.00	-
安来市	4	23,300	1.53	54.19	4	23,300	1.53	54.19	828	10,500,011	4.90	96.29	0	0	0.00	-	0	0	0.00	-
江津市	9	63,000	4.15	78.07	9	63,000	4.15	78.07	545	6,913,711	3.22	90.70	0	0	0.00	-	0	0	0.00	-
雲南市	6	22,900	1.51	34.31	6	22,900	1.51	34.31	720	7,571,387	3.53	91.85	0	0	0.00	-	0	0	0.00	-
市計	174	1,404,650	92.52	115.79	174	1,404,650	92.52	115.79	14,066	192,024,302	89.55	94.17	11	97,034	100.00	100.04	11	97,034	100.00	100.04
奥出雲町	4	21,000	1.38	700.00	4	21,000	1.38	700.00	238	2,775,756	1.29	93.16	0	0	0.00	-	0	0	0.00	-
仁多郡計	4	21,000	1.38	700.00	4	21,000	1.38	700.00	238	2,775,756	1.29	93.16	0	0	0.00	-	0	0	0.00	-
飯南町	0	0	0.00	0.00	0	0	0.00	0.00	79	1,004,955	0.47	92.15	0	0	0.00	-	0	0	0.00	-
飯石郡計	0	0	0.00	0.00	0	0	0.00	0.00	79	1,004,955	0.47	92.15	0	0	0.00	-	0	0	0.00	-
川本町	0	0	0.00	-	0	0	0.00	-	62	827,773	0.39	107.56	0	0	0.00	-	0	0	0.00	-
美郷町	1	2,000	0.13	15.38	1	2,000	0.13	15.38	66	763,852	0.36	94.30	0	0	0.00	-	0	0	0.00	-
邑南町	2	7,000	0.46	17.95	2	7,000	0.46	17.95	186	2,052,537	0.96	95.13	0	0	0.00	-	0	0	0.00	-
邑智郡計	3	9,000	0.59	17.31	3	9,000	0.59	17.31	314	3,644,162	1.70	97.51	0	0	0.00	-	0	0	0.00	-
津和野町	2	22,000	1.45	169.23	2	22,000	1.45	169.23	218	2,557,408	1.19	91.97	0	0	0.00	-	0	0	0.00	-
吉賀町	3	15,000	0.99	214.29	3	15,000	0.99	214.29	137	1,781,473	0.83	93.42	0	0	0.00	-	0	0	0.00	-
鹿足郡計	5	37,000	2.44	185.00	5	37,000	2.44	185.00	355	4,338,881	2.02	92.56	0	0	0.00	-	0	0	0.00	-
海士町	0	0	0.00	-	0	0	0.00	-	34	524,305	0.24	97.00	0	0	0.00	-	0	0	0.00	-
西ノ島町	0	0	0.00	-	0	0	0.00	-	39	579,505	0.27	92.95	0	0	0.00	-	0	0	0.00	-
知夫村	0	0	0.00	0.00	0	0	0.00	0.00	22	203,988	0.10	109.46	0	0	0.00	-	0	0	0.00	-
隠岐の島町	5	23,500	1.55	112.44	5	23,500	1.55	112.44	399	5,211,051	2.43	93.92	0	0	0.00	-	0	0	0.00	-
隠岐郡計	5	23,500	1.55	109.81	5	23,500	1.55	109.81	494	6,518,849	3.04	94.49	0	0	0.00	-	0	0	0.00	-
郡計	17	90,500	5.96	89.25	17	90,500	5.96	89.25	1,480	18,282,603	8.53	94.27	0	0	0.00	-	0	0	0.00	-
県外	2	23,000	1.52	-	2	23,000	1.52	-	172	4,117,039	1.92	96.94	0	0	0.00	-	0	0	0.00	-
合計	193	1,518,150	100.00	115.50	193	1,518,150	100.00	115.50	15,718	214,423,944	100.00	94.23	11	97,034	100.00	100.04	11	97,034	100.00	100.04

金融機関別保証状況 (令和05年04月)

(単位：千円・%)

金融機関	当月承諾				当期承諾				債務残高				当月代弁				当期代弁			
	件数	金額	構成比	前年比	件数	金額	構成比	前年比	件数	金額	構成比	前年比	件数	金額	構成比	前年比	件数	金額	構成比	前年比
みずほ銀行	0	0	0.00	-	0	0	0.00	-	6	307,309	0.14	83.90	0	0	0.00	-	0	0	0.00	-
三菱UFJ銀行	0	0	0.00	-	0	0	0.00	-	1	14,670	0.01	1467.00	0	0	0.00	-	0	0	0.00	-
りそな銀行	0	0	0.00	-	0	0	0.00	-	0	0	0.00	0.00	0	0	0.00	-	0	0	0.00	-
都市銀行計	0	0	0.00	-	0	0	0.00	-	7	321,979	0.15	77.16	0	0	0.00	-	0	0	0.00	-
鳥取銀行	2	25,000	1.65	48.08	2	25,000	1.65	48.08	385	6,191,674	2.89	94.00	2	37,853	39.01	1531.90	2	37,853	39.01	1531.90
山陰合同銀行	68	599,850	39.51	98.64	68	599,850	39.51	98.64	6,412	106,300,949	49.58	94.31	2	11,447	11.80	24.74	2	11,447	11.80	24.74
中国銀行	0	0	0.00	-	0	0	0.00	-	2	44,700	0.02	76.74	0	0	0.00	-	0	0	0.00	-
広島銀行	0	0	0.00	-	0	0	0.00	-	41	1,080,575	0.50	87.22	0	0	0.00	-	0	0	0.00	-
山口銀行	1	3,000	0.20	4.05	1	3,000	0.20	4.05	100	1,797,227	0.84	87.82	0	0	0.00	-	0	0	0.00	-
地方銀行計	71	627,850	41.36	85.52	71	627,850	41.36	85.52	6,940	115,415,125	53.83	94.10	4	49,300	50.81	101.16	4	49,300	50.81	101.16
商工組合中央金庫	0	0	0.00	-	0	0	0.00	-	112	1,951,086	0.91	84.23	0	0	0.00	-	0	0	0.00	-
政府系金融機関計	0	0	0.00	-	0	0	0.00	-	112	1,951,086	0.91	84.23	0	0	0.00	-	0	0	0.00	-
島根銀行	20	149,200	9.83	142.78	20	149,200	9.83	142.78	2,231	24,145,444	11.26	95.26	4	36,020	37.12	280.25	4	36,020	37.12	280.25
第二地方銀行計	20	149,200	9.83	142.78	20	149,200	9.83	142.78	2,231	24,145,444	11.26	95.26	4	36,020	37.12	280.25	4	36,020	37.12	280.25
米子信用金庫	13	92,000	6.06	256.27	13	92,000	6.06	256.27	818	9,677,099	4.51	95.60	1	5,015	5.17	-	1	5,015	5.17	-
しまね信用金庫	27	108,100	7.12	181.89	27	108,100	7.12	181.89	1,296	12,129,475	5.66	97.57	1	3,693	3.81	-	1	3,693	3.81	-
日本海信用金庫	20	206,300	13.59	124.65	20	206,300	13.59	124.65	1,280	13,725,859	6.40	92.01	1	3,005	3.10	-	1	3,005	3.10	-
島根中央信用金庫	18	95,000	6.26	70.11	18	95,000	6.26	70.11	2,035	27,460,213	12.81	94.76	0	0	0.00	0.00	0	0	0.00	0.00
西中国信用金庫	11	104,000	6.85	241.86	11	104,000	6.85	241.86	404	4,732,905	2.21	94.02	0	0	0.00	-	0	0	0.00	-
信用金庫計	89	605,400	39.88	137.80	89	605,400	39.88	137.80	5,833	67,725,551	31.58	94.74	3	11,713	12.07	36.88	3	11,713	12.07	36.88
島根益田信用組合	13	135,700	8.94	371.78	13	135,700	8.94	371.78	554	4,435,801	2.07	90.20	0	0	0.00	0.00	0	0	0.00	0.00
信用組合計	13	135,700	8.94	371.78	13	135,700	8.94	371.78	554	4,435,801	2.07	90.20	0	0	0.00	0.00	0	0	0.00	0.00
島根県農業協同組合	0	0	0.00	-	0	0	0.00	-	41	428,958	0.20	102.22	0	0	0.00	-	0	0	0.00	-
農業協同組合計	0	0	0.00	-	0	0	0.00	-	41	428,958	0.20	102.22	0	0	0.00	-	0	0	0.00	-
合計	193	1,518,150	100.00	115.50	193	1,518,150	100.00	115.50	15,718	214,423,944	100.00	94.23	11	97,034	100.00	100.04	11	97,034	100.00	100.04

業種別保証状況 (令和05年04月)

(単位:千円・%)

業種	当月承諾				当期承諾				債務残高				当月代弁				当期待弁			
	件数	金額	構成比	前年比	件数	金額	構成比	前年比	件数	金額	構成比	前年比	件数	金額	構成比	前年比	件数	金額	構成比	前年比
製造業	27	280,900	18.50	160.15	27	280,900	18.50	160.15	2,041	36,581,326	17.06	93.60	0	0	0.00	0.00	0	0	0.00	0.00
食料品工業	4	64,500	4.25	1612.50	4	64,500	4.25	1612.50	482	9,371,375	4.37	90.81	0	0	0.00	-	0	0	0.00	-
繊維品工業	4	40,400	2.66	404.00	4	40,400	2.66	404.00	104	1,440,012	0.67	99.42	0	0	0.00	-	0	0	0.00	-
木材・木製品工業	1	10,000	0.66	11.11	1	10,000	0.66	11.11	113	2,134,885	1.00	92.23	0	0	0.00	0.00	0	0	0.00	0.00
家具・建具工業	1	15,000	0.99	500.00	1	15,000	0.99	500.00	100	883,568	0.41	97.44	0	0	0.00	-	0	0	0.00	-
紙工業	0	0	0.00	-	0	0	0.00	-	24	200,386	0.09	82.23	0	0	0.00	-	0	0	0.00	-
製版・製本業	0	0	0.00	-	0	0	0.00	-	3	25,000	0.01	100.00	0	0	0.00	-	0	0	0.00	-
化学工業	1	2,000	0.13	-	1	2,000	0.13	-	8	166,054	0.08	73.33	0	0	0.00	-	0	0	0.00	-
石油・石炭製品工業	0	0	0.00	-	0	0	0.00	-	8	290,165	0.14	100.11	0	0	0.00	-	0	0	0.00	-
ゴム・プラスチック工業	1	16,000	1.05	-	1	16,000	1.05	-	28	699,812	0.33	88.27	0	0	0.00	-	0	0	0.00	-
ゴム製品製造業	0	0	0.00	-	0	0	0.00	-	7	317,629	0.15	84.61	0	0	0.00	-	0	0	0.00	-
皮革工業	0	0	0.00	-	0	0	0.00	-	2	4,142	0.00	91.27	0	0	0.00	-	0	0	0.00	-
窯業	1	5,000	0.33	10.00	1	5,000	0.33	10.00	101	2,945,091	1.37	93.09	0	0	0.00	-	0	0	0.00	-
機械工業	2	56,000	3.69	-	2	56,000	3.69	-	229	5,595,778	2.61	97.30	0	0	0.00	-	0	0	0.00	-
電気機器工業	1	3,000	0.20	-	1	3,000	0.20	-	76	1,671,282	0.78	91.07	0	0	0.00	-	0	0	0.00	-
車両工業	0	0	0.00	-	0	0	0.00	-	46	1,274,905	0.59	99.44	0	0	0.00	-	0	0	0.00	-
船舶工業	0	0	0.00	-	0	0	0.00	-	25	618,863	0.29	99.78	0	0	0.00	-	0	0	0.00	-
金属工業	2	24,000	1.58	-	2	24,000	1.58	-	153	3,452,940	1.61	94.97	0	0	0.00	-	0	0	0.00	-
ソフトウェア業	1	3,000	0.20	-	1	3,000	0.20	-	76	1,350,388	0.63	86.81	0	0	0.00	-	0	0	0.00	-
情報処理サービス業	0	0	0.00	-	0	0	0.00	-	4	105,255	0.05	97.93	0	0	0.00	-	0	0	0.00	-
農林漁業	0	0	0.00	-	0	0	0.00	-	16	99,181	0.05	96.12	0	0	0.00	-	0	0	0.00	-
その他の工業	8	42,000	2.77	228.26	8	42,000	2.77	228.26	436	3,934,618	1.83	96.44	0	0	0.00	-	0	0	0.00	-
鉱業	0	0	0.00	-	0	0	0.00	-	12	271,539	0.13	96.76	0	0	0.00	-	0	0	0.00	-
土石採取業	0	0	0.00	-	0	0	0.00	-	36	970,032	0.45	104.61	0	0	0.00	-	0	0	0.00	-
木材採出業	0	0	0.00	0.00	0	0	0.00	0.00	46	509,378	0.24	99.24	0	0	0.00	-	0	0	0.00	-
建設業	47	348,150	22.93	92.14	47	348,150	22.93	92.14	3,673	50,926,214	23.75	93.87	4	14,022	14.45	82.51	4	14,022	14.45	82.51
卸売業	9	110,100	7.25	106.38	9	110,100	7.25	106.38	1,251	24,123,282	11.25	94.21	0	0	0.00	-	0	0	0.00	-
小売業 (飲食店を除く)	35	188,400	12.41	67.05	35	188,400	12.41	67.05	2,689	33,748,039	15.74	93.44	6	80,007	82.45	3390.62	6	80,007	82.45	3390.62
飲食店	22	70,500	4.64	111.90	22	70,500	4.64	111.90	1,807	14,485,819	6.76	97.61	1	3,005	3.10	16.15	1	3,005	3.10	16.15
不動産業	9	150,700	9.93	237.32	9	150,700	9.93	237.32	416	6,442,081	3.00	100.99	0	0	0.00	-	0	0	0.00	-
運送業	8	118,500	7.81	232.81	8	118,500	7.81	232.81	538	8,791,121	4.10	95.44	0	0	0.00	-	0	0	0.00	-
貨物運送取扱業	0	0	0.00	-	0	0	0.00	-	0	0	0.00	-	0	0	0.00	-	0	0	0.00	-
倉庫業	0	0	0.00	-	0	0	0.00	-	0	0	0.00	-	0	0	0.00	-	0	0	0.00	-
物品預り・駐車場業	0	0	0.00	-	0	0	0.00	-	9	204,738	0.10	95.02	0	0	0.00	-	0	0	0.00	-
電気・ガス・熱供給・水道業	0	0	0.00	-	0	0	0.00	-	29	564,703	0.26	85.81	0	0	0.00	-	0	0	0.00	-
印刷業	1	20,000	1.32	-	1	20,000	1.32	-	92	1,632,761	0.76	97.75	0	0	0.00	-	0	0	0.00	-
出版業	0	0	0.00	-	0	0	0.00	-	3	140,028	0.07	92.69	0	0	0.00	-	0	0	0.00	-
旅行業	0	0	0.00	-	0	0	0.00	-	17	408,906	0.19	96.13	0	0	0.00	-	0	0	0.00	-
サービス業	35	230,900	15.21	117.63	35	230,900	15.21	117.63	2,975	33,910,799	15.81	92.93	0	0	0.00	0.00	0	0	0.00	0.00
物品賃貸業	1	3,000	0.20	-	1	3,000	0.20	-	57	663,955	0.31	89.34	0	0	0.00	-	0	0	0.00	-
宿泊業	1	10,000	0.66	256.41	1	10,000	0.66	256.41	263	5,370,686	2.50	86.84	0	0	0.00	0.00	0	0	0.00	0.00
洗濯・理美容・浴場業	11	96,500	6.36	217.34	11	96,500	6.36	217.34	730	4,388,482	2.05	96.04	0	0	0.00	-	0	0	0.00	-
その他の生活関連サービス業	2	4,000	0.26	100.00	2	4,000	0.26	100.00	103	1,701,379	0.79	93.81	0	0	0.00	-	0	0	0.00	-
映画・娯楽業	0	0	0.00	0.00	0	0	0.00	0.00	139	2,706,114	1.26	101.21	0	0	0.00	-	0	0	0.00	-
広告業	2	5,000	0.33	-	2	5,000	0.33	-	67	766,331	0.36	87.45	0	0	0.00	-	0	0	0.00	-
放送業	0	0	0.00	-	0	0	0.00	-	3	147,294	0.07	93.45	0	0	0.00	-	0	0	0.00	-
情報通信サービス業	0	0	0.00	0.00	0	0	0.00	0.00	53	777,048	0.36	97.03	0	0	0.00	-	0	0	0.00	-
運輸サービス業	0	0	0.00	-	0	0	0.00	-	11	144,263	0.07	103.13	0	0	0.00	-	0	0	0.00	-
職業紹介・労働者派遣業	0	0	0.00	-	0	0	0.00	-	9	207,399	0.10	98.29	0	0	0.00	-	0	0	0.00	-
その他の事業サービス業	1	4,500	0.30	50.00	1	4,500	0.30	50.00	178	1,525,461	0.71	89.54	0	0	0.00	0.00	0	0	0.00	0.00
専門サービス業	3	11,500	0.76	460.00	3	11,500	0.76	460.00	161	935,775	0.44	98.21	0	0	0.00	-	0	0	0.00	-
技術サービス業	4	12,400	0.82	310.00	4	12,400	0.82	310.00	277	2,960,615	1.38	90.28	0	0	0.00	-	0	0	0.00	-
医療・福祉業	8	79,000	5.20	64.23	8	79,000	5.20	64.23	615	8,835,119	4.12	94.28	0	0	0.00	-	0	0	0.00	-
廃棄物処理業	0	0	0.00	-	0	0	0.00	-	67	1,061,686	0.50	89.50	0	0	0.00	-	0	0	0.00	-
教育・学習支援業	0	0	0.00	0.00	0	0	0.00	0.00	131	1,073,934	0.50	93.05	0	0	0.00	-	0	0	0.00	-
その他のサービス業	2	5,000	0.33	-	2	5,000	0.33	-	111	645,260	0.30	95.76	0	0	0.00	-	0	0	0.00	-
保険媒介代理業	0	0	0.00	-	0	0	0.00	-	55	464,466	0.22	96.47	0	0	0.00	-	0	0	0.00	-
郵便業	0	0	0.00	-	0	0	0.00	-	1	2,300	0.00	88.46	0	0	0.00	-	0	0	0.00	-
通信業	0	0	0.00	-	0	0	0.00	-	2	35,000	0.02	116.67	0	0	0.00	-	0	0	0.00	-
インターネット付随サービス業	0	0	0.00	-	0	0	0.00	-	26	211,412	0.10	97.45	0	0	0.00	-	0	0	0.00	-
合計	193	1,518,150	100.00	115.50	193	1,518,150	100.00	115.50	15,718	214,423,944	100.00	94.23	11	97,034	100.00	100.04	11	97,034	100.00	100.04

本支店別保証状況 (令和05年04月)

(単位：千円・%)

本支店	当月承諾				当期承諾				債務残高				当年代弁				当年代弁			
	件数	金額	構成比	前年比	件数	金額	構成比	前年比	件数	金額	構成比	前年比	件数	金額	構成比	前年比	件数	金額	構成比	前年比
本店	80	561,300	36.97	115.96	80	561,300	36.97	115.96	7,464	100,937,124	47.07	95.87	9	92,631	95.46	217.95	9	92,631	95.46	217.95
出雲支店	47	371,150	24.45	88.10	47	371,150	24.45	88.10	4,259	64,161,516	29.92	93.61	1	1,398	1.44	2.75	1	1,398	1.44	2.75
浜田支店	38	392,500	25.85	259.59	38	392,500	25.85	259.59	2,200	27,970,288	13.04	90.94	1	3,005	3.10	-	1	3,005	3.10	-
益田支店	28	193,200	12.73	74.91	28	193,200	12.73	74.91	1,795	21,355,015	9.96	92.99	0	0	0.00	0.00	0	0	0.00	0.00
合計	193	1,518,150	100.00	115.50	193	1,518,150	100.00	115.50	15,718	214,423,944	100.00	94.23	11	97,034	100.00	100.04	11	97,034	100.00	100.04

承諾額別保証状況 (令和05年04月)

(単位：千円・%)

承諾額	当月承諾				当期承諾			
	件数	金額	構成比	前年比	件数	金額	構成比	前年比
100万円以下	19	17,000	1.12	69.39	19	17,000	1.12	69.39
200万円以下	35	63,750	4.20	183.56	35	63,750	4.20	183.56
300万円以下	55	160,400	10.57	107.43	55	160,400	10.57	107.43
400万円以下	8	30,200	1.99	129.61	8	30,200	1.99	129.61
500万円以下	23	114,200	7.52	134.51	23	114,200	7.52	134.51
1,000万円以下	25	229,000	15.08	127.22	25	229,000	15.08	127.22
1,500万円以下	5	70,000	4.61	71.14	5	70,000	4.61	71.14
2,000万円以下	8	153,000	10.08	115.04	8	153,000	10.08	115.04
3,000万円以下	5	148,600	9.79	100.19	5	148,600	9.79	100.19
5,000万円以下	7	330,000	21.74	151.38	7	330,000	21.74	151.38
6,000万円以下	1	60,000	3.95	-	1	60,000	3.95	-
7,000万円以下	1	70,000	4.61	50.00	1	70,000	4.61	50.00
8,000万円以下	1	72,000	4.74	90.00	1	72,000	4.74	90.00
1億円以下	0	0	0.00	-	0	0	0.00	-
1億2,000万円以下	0	0	0.00	-	0	0	0.00	-
1億5,000万円以下	0	0	0.00	-	0	0	0.00	-
2億円以下	0	0	0.00	-	0	0	0.00	-
2億円超	0	0	0.00	-	0	0	0.00	-
合計	193	1,518,150	100.00	115.50	193	1,518,150	100.00	115.50

保証期間別保証状況 (令和05年04月)

(単位：千円・%)

保証期間	当月承諾				当期承諾			
	件数	金額	構成比	前年比	件数	金額	構成比	前年比
3ヵ月以内	0	0	0.00	0.00	0	0	0.00	0.00
6ヶ月以内	1	5,000	0.33	166.67	1	5,000	0.33	166.67
1ヵ年以内	3	13,500	0.89	20.51	3	13,500	0.89	20.51
2ヵ年以内	111	890,000	58.62	127.16	111	890,000	58.62	127.16
3ヵ年以内	6	11,250	0.74	-	6	11,250	0.74	-
4ヵ年以内	2	6,000	0.40	375.00	2	6,000	0.40	375.00
5ヵ年以内	15	61,600	4.06	252.15	15	61,600	4.06	252.15
7ヵ年以内	22	95,200	6.27	80.07	22	95,200	6.27	80.07
10ヵ年以内	26	238,000	15.68	145.30	26	238,000	15.68	145.30
10ヵ年超	7	197,600	13.02	85.54	7	197,600	13.02	85.54
合計	193	1,518,150	100.00	115.50	193	1,518,150	100.00	115.50

資金使途別保証状況 (令和05年04月)

(単位：千円・%)

資金使途	当月承諾				当期承諾			
	件数	金額	構成比	前年比	件数	金額	構成比	前年比
運転	51	430,200	28.34	124.94	51	430,200	28.34	124.94
設備	13	73,750	4.86	87.35	13	73,750	4.86	87.35
運転・設備	129	1,014,200	66.80	114.51	129	1,014,200	66.80	114.51
合計	193	1,518,150	100.00	115.50	193	1,518,150	100.00	115.50

新規・継続別保証状況 (令和05年04月)

(単位：千円・%)

新規・継続	当月承諾				当期承諾			
	件数	金額	構成比	前年比	件数	金額	構成比	前年比
新規	39	183,250	12.07	94.88	39	183,250	12.07	94.88
継続	154	1,334,900	87.93	119.05	154	1,334,900	87.93	119.05
合計	193	1,518,150	100.00	115.50	193	1,518,150	100.00	115.50

島根県中小企業制度融資

小規模企業育成資金及び小規模企業特別資金 地区別保証状況

(令和05年04月)

(単位:千円・%)

名称	当月融資実行			当期融資実行			融資残高		
	件数	金額	構成比	件数	金額	構成比	件数	金額	構成比
松江市	0	0	0.00	0	0	0.00	11	56,736	32.24
浜田市	1	1,200	100.00	1	1,200	100.00	13	43,018	24.45
出雲市	0	0	0.00	0	0	0.00	1	728	0.41
益田市	0	0	0.00	0	0	0.00	3	10,388	5.90
大田市	0	0	0.00	0	0	0.00	2	8,326	4.73
安来市	0	0	0.00	0	0	0.00	4	4,168	2.37
江津市	0	0	0.00	0	0	0.00	2	3,225	1.83
雲南市	0	0	0.00	0	0	0.00	3	33,892	19.26
市計	1	1,200	100.00	1	1,200	100.00	39	160,480	91.21
奥出雲町	0	0	0.00	0	0	0.00	0	0	0.00
仁多郡	0	0	0.00	0	0	0.00	0	0	0.00
飯南町	0	0	0.00	0	0	0.00	0	0	0.00
飯石郡	0	0	0.00	0	0	0.00	0	0	0.00
川本町	0	0	0.00	0	0	0.00	1	647	0.37
美郷町	0	0	0.00	0	0	0.00	0	0	0.00
邑南町	0	0	0.00	0	0	0.00	0	0	0.00
邑智郡	0	0	0.00	0	0	0.00	1	647	0.37
津和野町	0	0	0.00	0	0	0.00	1	7,186	4.08
吉賀町	0	0	0.00	0	0	0.00	0	0	0.00
鹿足郡	0	0	0.00	0	0	0.00	1	7,186	4.08
海士町	0	0	0.00	0	0	0.00	0	0	0.00
西ノ島町	0	0	0.00	0	0	0.00	0	0	0.00
知夫村	0	0	0.00	0	0	0.00	0	0	0.00
隠岐の島町	0	0	0.00	0	0	0.00	1	7,642	4.34
隠岐郡	0	0	0.00	0	0	0.00	1	7,642	4.34
郡計	0	0	0.00	0	0	0.00	3	15,475	8.79
合計	1	1,200	100.00	1	1,200	100.00	42	175,955	100.00

市町村提携創業保証「創」 地区別保証状況 (令和05年04月)

(単位：千円・%)

地区	当月承諾			当期承諾			債務残高		
	件数	金額	構成比	件数	金額	構成比	件数	金額	構成比
松江市	10	28,700	63.78	10	28,700	63.78	34	114,614	91.75
浜田市	3	5,500	12.22	3	5,500	12.22	1	2,500	2.00
出雲市	3	4,500	10.00	3	4,500	10.00	1	1,500	1.20
益田市	1	4,500	10.00	1	4,500	10.00	1	4,500	3.60
大田市	0	0	0.00	0	0	0.00	0	0	0.00
安来市	1	1,800	4.00	1	1,800	4.00	1	1,800	1.44
江津市	0	0	0.00	0	0	0.00	0	0	0.00
雲南市	0	0	0.00	0	0	0.00	0	0	0.00
市計	18	45,000	100.00	18	45,000	100.00	38	124,914	100.00
奥出雲町	0	0	0.00	0	0	0.00	0	0	0.00
仁多郡計	0	0	0.00	0	0	0.00	0	0	0.00
飯南町	0	0	0.00	0	0	0.00	0	0	0.00
飯石郡計	0	0	0.00	0	0	0.00	0	0	0.00
川本町	0	0	0.00	0	0	0.00	0	0	0.00
美郷町	0	0	0.00	0	0	0.00	0	0	0.00
邑南町	0	0	0.00	0	0	0.00	0	0	0.00
邑智郡計	0	0	0.00	0	0	0.00	0	0	0.00
津和野町	0	0	0.00	0	0	0.00	0	0	0.00
鹿足郡計	0	0	0.00	0	0	0.00	0	0	0.00
西ノ島町	0	0	0.00	0	0	0.00	0	0	0.00
知夫村	0	0	0.00	0	0	0.00	0	0	0.00
隠岐の島町	0	0	0.00	0	0	0.00	0	0	0.00
隠岐郡計	0	0	0.00	0	0	0.00	0	0	0.00
郡計	0	0	0.00	0	0	0.00	0	0	0.00
県外	0	0	0.00	0	0	0.00	0	0	0.00
合計	18	45,000	100.00	18	45,000	100.00	38	124,914	100.00