

2023年 5月 業務概況

(単位：件、百万円、%)

	当 月				当 期			
	件数	金額	前年比		件数	金額	前年比	
			件数	金額			件数	金額
保証承諾	193	1,926	106.63	129.30	386	3,445	109.66	122.83
保証債務残高	-	-	-	-	15,539	208,028	99.83	91.76
代位弁済 (元利)	33	314	220.00	455.77	44	411	133.33	247.82

1 保証承諾

5月の保証承諾は、193件1,926百万円（前年同月比129.30%）となりました。

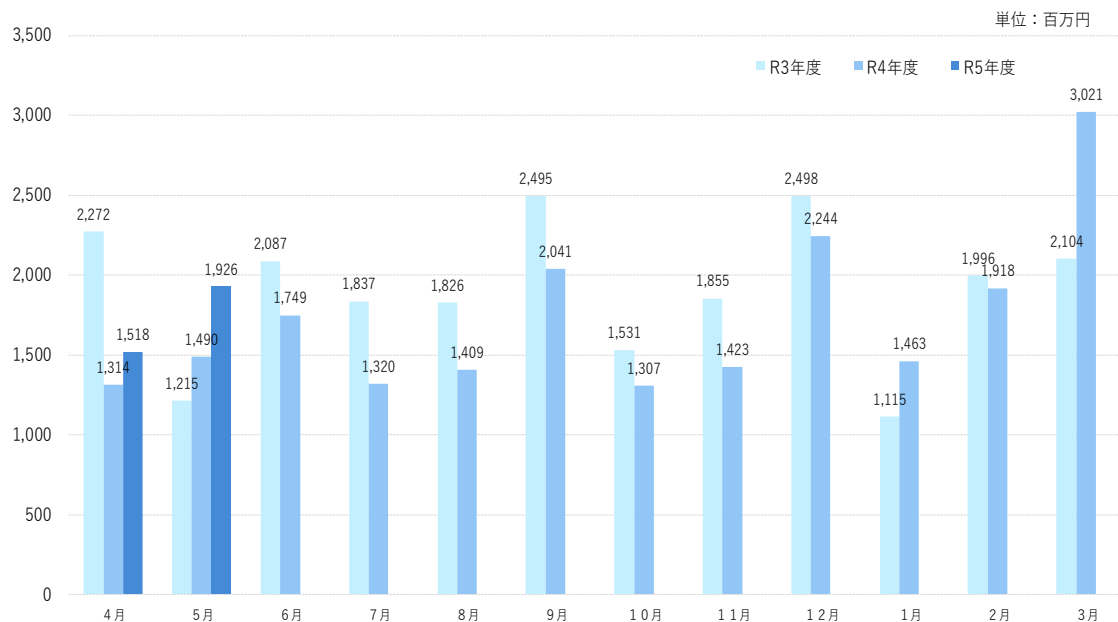

制度別

協会一般保証が前年同月比99.23%、県制度保証が317.33%となりました。

業種別

小売業（飲食店を除く）406百万円（構成比21.06%）、建設業362百万円（構成比18.80%）、製造業339百万円（構成比17.60%）、となりました。

2 保証債務残高

5月末の保証債務残高は、15,539件、208,028百万円（前年同月比91.76%）となりました。

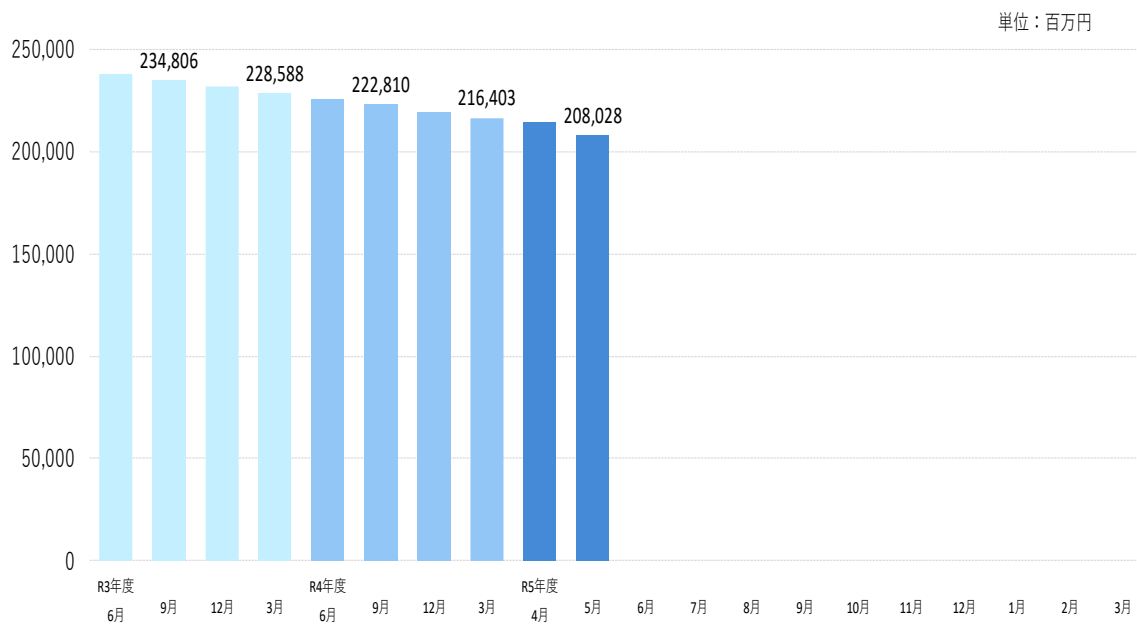

3 代位弁済

5月の代位弁済は、33件、314百万円（前年同月比455.77%）となり、前年同月を上回りました。

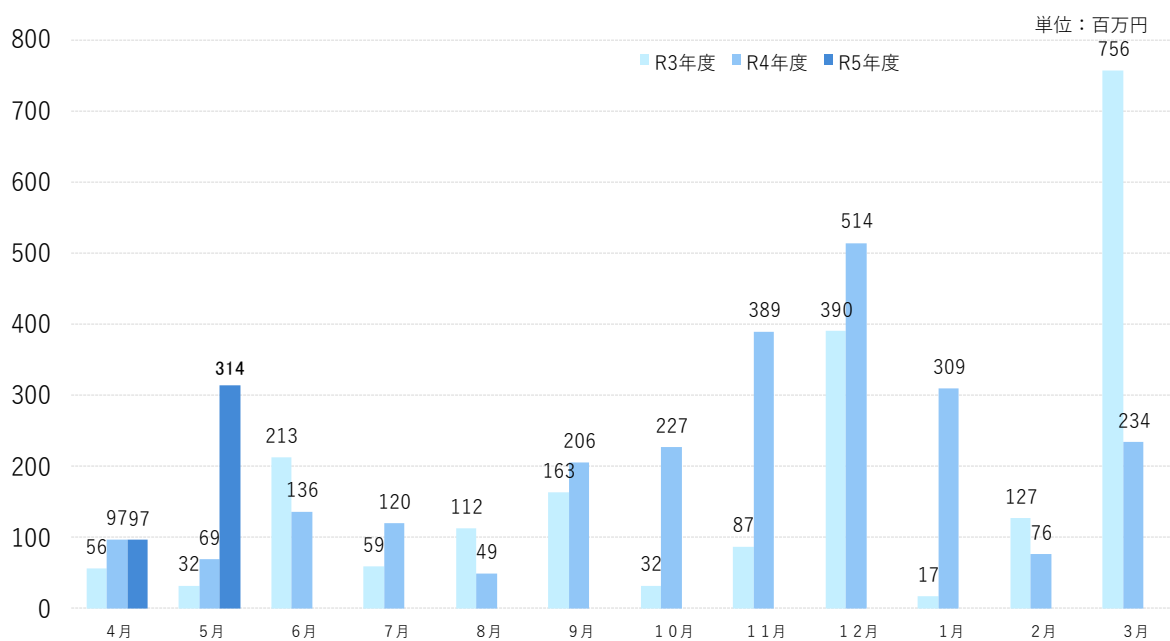

業種別

小売業（飲食店を除く）100万円（構成比31.88%）、飲食店79万円（構成比25.10%）、サービス業77万円（構成比24.49%）となりました。

当月中					当月末					
件数	金額	前年比			件数	金額	前年比			
		件数	金額				件数	金額		
				申込	期首繰越	14	113,000,000	127.27	138.31	
212	2,074,170,000	114.59	145.90		当期中	405	3,663,320,000	111.57	128.00	
0	0	-	-	拒絶		0	0	-	-	
0	0	0.00	0.00	申込取消		3	14,000,000	100.00	200.00	
	0		-	査定減額			0		-	
				調査中		30	317,750,000	157.89	240.01	
				承諾	期首繰越	15,830	217,372,264,385	101.32	94.78	
193	1,926,420,000	106.63	129.30		当期中	386	3,444,570,000	109.66	122.83	
1	1,800,000	100.00	360.00	保証後取消		1	1,800,000	100.00	360.00	
348	7,557,188,620	224.52	349.05	償還		557	11,230,579,382	177.96	245.24	
33	313,273,607	220.00	455.26	代位弁済(元金)		44	410,103,656	133.33	247.67	
				貸付報告未着		75	1,146,120,000	120.97	165.10	
				保証債務残高		15,539	208,028,231,347	99.83	91.76	
				代位弁済	期首繰越	195	701,097,694	142.34	63.98	
33	313,273,607	220.00	455.26		当期中	元金	44	410,103,656	133.33	247.67
	880,567		759.08			利息		1,084,328		317.84
33	314,154,174	220.00	455.77		計	44	411,187,984	133.33	247.82	
0	831,495	-	50.60	回収		1	1,172,864	-	26.97	
0	0	-	-	償却		0	0	-	-	
				求償権残高		238	1,111,112,814	140.00	88.37	

制度別保証状況 (令和05年05月)

(単位: 千円・%)

制度	当月承諾				当期承諾				債務残高				当月代弁				当期代弁			
	件数	金額	構成比	前年比	件数	金額	構成比	前年比	件数	金額	構成比	前年比	件数	金額	構成比	前年比	件数	金額	構成比	前年比
普通保証	6	78,000	4.05	100.00	11	158,300	4.60	42.29	275	5,584,117	2.68	98.81	0	0	0.00	-	0	0	0.00	-
根保証	0	0	0.00	-	0	0	0.00	-	0	0	0.00	-	0	0	0.00	-	0	0	0.00	-
先行特別預託融資保証	0	0	0.00	-	0	0	0.00	-	0	0	0.00	0.00	0	0	0.00	-	0	0	0.00	-
長期経営資金保証	0	0	0.00	-	0	0	0.00	-	2	98,788	0.05	92.28	0	0	0.00	-	0	0	0.00	-
とりぎんふるさと振興ローン	0	0	0.00	-	0	0	0.00	-	0	0	0.00	-	0	0	0.00	-	0	0	0.00	-
風俗営業飲食業保証	0	0	0.00	-	0	0	0.00	-	0	0	0.00	-	0	0	0.00	-	0	0	0.00	-
中堅企業特別保証制度	0	0	0.00	-	0	0	0.00	-	0	0	0.00	-	0	0	0.00	-	0	0	0.00	-
アップ500小企業追認保証	0	0	0.00	-	0	0	0.00	-	2	3,880	0.00	95.33	0	0	0.00	-	0	0	0.00	-
特定社債保証	0	0	0.00	-	0	0	0.00	-	27	1,272,000	0.61	89.83	0	0	0.00	-	0	0	0.00	-
ごうぎんビジネスquickローン	0	0	0.00	-	0	0	0.00	-	1	6,538	0.00	97.15	0	0	0.00	-	0	0	0.00	-
企業フォローアップ(企業再生)保証	0	0	0.00	-	0	0	0.00	-	2	122,239	0.06	98.84	0	0	0.00	-	0	0	0.00	-
下請振興関連保証	0	0	0.00	-	0	0	0.00	-	0	0	0.00	-	0	0	0.00	-	0	0	0.00	-
当座貸越(貸付専用型)根保証	0	0	0.00	-	1	70,000	2.03	-	14	290,800	0.14	76.99	0	0	0.00	-	0	0	0.00	-
事業者カードローン当座貸越根保証	6	32,000	1.66	66.67	12	60,000	1.74	54.05	231	1,104,923	0.53	86.00	0	0	0.00	0.00	0	0	0.00	0.00
アドバンス3000保証制度	0	0	0.00	0.00	1	5,000	0.15	28.09	15	248,600	0.12	246.94	0	0	0.00	-	0	0	0.00	-
サポートプラン保証制度(ゆとり)	0	0	0.00	-	0	0	0.00	-	8	156,079	0.08	68.43	0	0	0.00	-	0	0	0.00	0.00
無担保・無保証人当座貸越根保証プレミア	21	312,000	16.20	62.78	42	695,000	20.18	89.79	543	10,713,460	5.15	100.65	0	0	0.00	-	0	0	0.00	-
無担保当座貸越根保証リード5000	23	354,000	18.38	167.77	49	642,000	18.64	143.95	696	9,320,354	4.48	95.99	1	5,040	1.60	-	4	30,121	7.33	1200.14
ごうぎんニュービレッジローン	0	0	0.00	-	0	0	0.00	-	0	0	0.00	-	0	0	0.00	-	0	0	0.00	-
流動資産担保融資保証	2	176,000	9.14	110.00	2	176,000	5.11	100.00	15	519,702	0.25	96.86	0	0	0.00	-	0	0	0.00	-
事業再生円滑化関連保証	0	0	0.00	-	0	0	0.00	-	0	0	0.00	-	0	0	0.00	-	0	0	0.00	-
事業再生保証	0	0	0.00	-	0	0	0.00	-	0	0	0.00	-	0	0	0.00	-	0	0	0.00	-
特定信用状関連保証	0	0	0.00	-	0	0	0.00	-	0	0	0.00	-	0	0	0.00	-	0	0	0.00	-
小口零細企業保証制度	0	0	0.00	-	0	0	0.00	-	0	0	0.00	-	0	0	0.00	-	0	0	0.00	-
サポートプラン保証制度II(ゆとりII)	0	0	0.00	-	0	0	0.00	-	1	41,661	0.02	44.09	0	0	0.00	-	0	0	0.00	-
農工商等連携事業関連保証	0	0	0.00	-	0	0	0.00	-	0	0	0.00	-	0	0	0.00	-	0	0	0.00	-
一括支払契約保証	0	0	0.00	-	0	0	0.00	-	0	0	0.00	-	0	0	0.00	-	0	0	0.00	-
経営承継関連保証	0	0	0.00	-	0	0	0.00	-	0	0	0.00	-	0	0	0.00	-	0	0	0.00	-
景気対応緊急保証制度	0	0	0.00	-	0	0	0.00	-	5	126,870	0.06	52.00	0	0	0.00	-	0	0	0.00	-
予約保証制度	0	0	0.00	-	0	0	0.00	-	1	2,491	0.00	98.11	0	0	0.00	-	0	0	0.00	-
小口保証制度かなえ 証貸・手貸	14	46,400	2.41	327.22	22	64,450	1.87	135.17	482	911,864	0.44	119.58	1	503	0.16	37.15	1	503	0.12	25.92
経営力強化保証	0	0	0.00	-	0	0	0.00	-	1	4,400	0.00	60.92	0	0	0.00	-	0	0	0.00	-
事業再生計画実施関連保証	0	0	0.00	-	0	0	0.00	-	22	784,079	0.38	84.80	0	0	0.00	-	0	0	0.00	-
金融機関提携創業者支援保証「縁」	0	0	0.00	-	0	0	0.00	-	43	64,117	0.03	67.59	0	0	0.00	0.00	0	0	0.00	0.00
商工組合中央金庫提携保証「翔」	0	0	0.00	-	0	0	0.00	-	5	107,272	0.05	36.68	0	0	0.00	-	0	0	0.00	-
ごうぎん地域経済活性化支援ファンド	0	0	0.00	-	0	0	0.00	-	15	233,078	0.11	88.82	0	0	0.00	-	0	0	0.00	-
条件変更改善型借換保証	0	0	0.00	-	0	0	0.00	-	0	0	0.00	-	0	0	0.00	-	0	0	0.00	-
小口零細企業保証(グロス)	18	57,620	2.99	85.78	39	133,320	3.87	99.79	828	1,742,086	0.84	97.72	1	892	0.28	25.59	3	5,983	1.46	57.01
小規模事業者支援保証制度「フォーカス」	0	0	0.00	-	0	0	0.00	-	1	13,932	0.01	96.11	0	0	0.00	-	0	0	0.00	-
金融機関提携創業者支援保証「縁II」	0	0	0.00	-	0	0	0.00	-	62	148,786	0.07	66.79	1	1,143	0.36	-	1	1,143	0.28	-
金融機関提携事業支援保証「フォーカスII」	0	0	0.00	-	0	0	0.00	-	33	1,018,573	0.49	88.42	0	0	0.00	0.00	0	0	0.00	0.00
特定経営承継関連保証	0	0	0.00	-	0	0	0.00	-	0	0	0.00	-	0	0	0.00	-	0	0	0.00	-
事業承継サポート保証	0	0	0.00	-	0	0	0.00	-	0	0	0.00	-	0	0	0.00	-	0	0	0.00	-
自主廃業支援保証	0	0	0.00	-	0	0	0.00	-	0	0	0.00	-	0	0	0.00	-	0	0	0.00	-
財務要件型無保証人保証「あんしん」	0	0	0.00	-	0	0	0.00	-	0	0	0.00	-	0	0	0.00	-	0	0	0.00	-
危機関連保証	0	0	0.00	-	0	0	0.00	-	0	0	0.00	-	0	0	0.00	-	0	0	0.00	-
カードローン当座根保証「ほっと300」	16	27,500	1.43	77.03	47	98,500	2.86	128.42	504	936,321	0.45	95.29	1	1,005	0.32	-	2	3,995	0.97	243.66
金融機関提携事業支援保証「フォーカスIII」	0	0	0.00	-	0	0	0.00	-	44	827,837	0.40	85.17	1	10,122	3.22	-	1	10,122	2.46	1007.71
伴走支援型特別保証	1	80,000	4.15	108.70	2	110,000	3.19	118.79	91	1,016,040	0.49	135.47	0	0	0.00	-	0	0	0.00	-
事業再生計画実施関連保証(感染症対応型)	0	0	0.00	-	0	0	0.00	-	5	232,612	0.11	204.78	0	0	0.00	-	0	0	0.00	-
小口保証制度かなえ 当座貸越	30	61,500	3.19	72.35	56	123,000	3.57	72.78	630	1,255,887	0.60	249.53	2	3,424	1.09	-	2	3,424	0.83	-
市町村提携創業者保証「創」	15	49,600	2.57	-	33	94,600	2.75	-	59	182,400	0.09	-	0	0	0.00	-	0	0	0.00	-
協会制度計	152	1,274,620	66.17	99.23	317	2,430,170	70.55	100.47	4,663	39,091,786	18.79	99.21	8	22,129	7.04	173.08	14	55,292	13.45	123.91
一般(小規模企業育成)	0	0	0.00	0.00	0	0	0.00	0.00	17	91,831	0.04	91.09	0	0	0.00	-	0	0	0.00	-

制度別保証状況 (令和05年05月)

(単位: 千円・%)

制度	当月承諾				当期承諾				債務残高				当月代弁				当期代弁			
	件数	金額	構成比	前年比	件数	金額	構成比	前年比	件数	金額	構成比	前年比	件数	金額	構成比	前年比	件数	金額	構成比	前年比
一般(設備資金)	0	0	0.00	-	0	0	0.00	-	4	8,215	0.00	36.37	0	0	0.00	-	0	0	0.00	-
一般(運転資金)	0	0	0.00	-	0	0	0.00	-	3	39,850	0.02	39.99	0	0	0.00	-	0	0	0.00	-
ソフト産業等立地促進資金融資	0	0	0.00	-	0	0	0.00	-	1	6,660	0.00	60.85	0	0	0.00	-	0	0	0.00	-
特別(構造転換支援資金)	0	0	0.00	-	0	0	0.00	-	3	128,608	0.06	94.99	0	0	0.00	-	0	0	0.00	-
特別(創業者支援資金)	4	28,500	1.48	109.62	9	67,000	1.95	59.87	501	2,290,436	1.10	106.45	2	14,997	4.77	45.95	2	14,997	3.65	42.85
環境資金	0	0	0.00	-	0	0	0.00	-	1	7,630	0.00	87.60	0	0	0.00	-	0	0	0.00	-
緊急(セーフティネット資金)	0	0	0.00	-	0	0	0.00	-	2	2,040	0.00	844.99	0	0	0.00	-	0	0	0.00	-
特別(長期経営安定緊急資金)	0	0	0.00	-	0	0	0.00	-	1	20,497	0.01	70.45	0	0	0.00	-	0	0	0.00	-
特別(再生支援資金)	0	0	0.00	-	0	0	0.00	-	0	0	0.00	-	0	0	0.00	-	0	0	0.00	-
特別(買物の場整備支援資金)	0	0	0.00	-	0	0	0.00	-	1	6,982	0.00	59.93	0	0	0.00	-	0	0	0.00	-
一般(小規模企業特別資金)	3	16,600	0.86	-	4	17,800	0.52	-	27	93,292	0.04	107.39	0	0	0.00	-	0	0	0.00	-
緊急(資金繰り円滑化支援緊急資金)	0	0	0.00	-	0	0	0.00	-	13	267,552	0.13	49.28	2	18,123	5.77	-	2	18,123	4.41	49.92
特別(おもてなし処整備支援資金)	0	0	0.00	-	0	0	0.00	-	1	11,036	0.01	12.42	0	0	0.00	-	0	0	0.00	-
特別(収益体質強化資金)	0	0	0.00	-	0	0	0.00	-	14	135,709	0.07	51.97	0	0	0.00	-	0	0	0.00	-
緊急(資金繰り安定化対応資金)	0	0	0.00	-	0	0	0.00	-	102	629,478	0.30	64.26	0	0	0.00	-	0	0	0.00	-
経済変動(東日本大震災緊急対策資金)	0	0	0.00	-	0	0	0.00	-	1	64,334	0.03	100.00	0	0	0.00	-	0	0	0.00	-
特別(経営改善長期借換資金)	1	12,000	0.62	-	4	107,300	3.12	-	408	11,052,450	5.31	91.05	3	37,086	11.80	-	3	37,086	9.02	-
特別(経営力強化支援資金)	0	0	0.00	-	0	0	0.00	-	32	1,013,865	0.49	79.72	0	0	0.00	-	0	0	0.00	-
特別(経営安定化対策資金)	0	0	0.00	-	0	0	0.00	-	397	3,759,583	1.81	68.72	1	7,442	2.37	92.08	1	7,442	1.81	92.08
特別(経営改善サポート資金)	0	0	0.00	-	0	0	0.00	-	6	265,104	0.13	90.84	0	0	0.00	-	0	0	0.00	-
一般(一般資金)	9	149,500	7.76	274.31	18	201,700	5.86	370.09	236	2,491,558	1.20	162.42	0	0	0.00	-	0	0	0.00	-
特別(新事業展開強化資金)	0	0	0.00	-	1	15,000	0.44	-	6	103,288	0.05	212.90	0	0	0.00	-	0	0	0.00	-
まち・ひと・しごと創生資金	0	0	0.00	-	0	0	0.00	-	0	0	0.00	-	0	0	0.00	-	0	0	0.00	-
緊急(平成30年地震災害対策特別資金)	0	0	0.00	-	0	0	0.00	-	5	39,088	0.02	63.13	0	0	0.00	-	0	0	0.00	-
緊急(平成30年豪雨災害対策特別資金)	0	0	0.00	-	0	0	0.00	-	14	183,347	0.09	86.32	0	0	0.00	-	0	0	0.00	-
経済変動(令和2年新型コロナウイルス対策資金)	0	0	0.00	-	0	0	0.00	-	11	79,022	0.04	77.91	0	0	0.00	-	0	0	0.00	-
経済変動(新型コロナウイルス感染症対応資金)国	0	0	0.00	-	0	0	0.00	-	7,403	98,720,262	47.46	89.69	14	167,712	53.39	1087.44	18	214,136	52.08	510.82
経済変動(新型コロナウイルス感染症対応資金)県	0	0	0.00	-	0	0	0.00	-	1,172	42,950,077	20.65	87.81	2	46,164	14.69	-	3	63,612	15.47	-
緊急(令和2年7月豪雨災害対策特別資金)	0	0	0.00	-	0	0	0.00	-	1	30,000	0.01	100.00	0	0	0.00	-	0	0	0.00	-
緊急(セーフティネット資金・コロナ対応)	17	196,300	10.19	162.63	24	292,700	8.50	146.35	450	3,463,631	1.66	165.89	1	500	0.16	-	1	500	0.12	-
特別(経営改善サポート資金・感染症対応)	0	0	0.00	-	0	0	0.00	-	12	397,313	0.19	94.33	0	0	0.00	-	0	0	0.00	-
緊急(令和3年7月豪雨災害対策特別資金)	0	0	0.00	-	0	0	0.00	-	11	58,566	0.03	83.76	0	0	0.00	-	0	0	0.00	-
特別(収益力改善伴走支援型特別資金)	7	248,900	12.92	-	9	312,900	9.08	-	20	525,144	0.25	-	0	0	0.00	-	0	0	0.00	-
県制度計	41	651,800	33.83	317.33	69	1,014,400	29.45	263.07	10,876	168,936,446	81.21	90.19	25	292,025	92.96	520.14	30	355,896	86.55	293.40
市町村制度計	0	0	0.00	-	0	0	0.00	-	0	0	0.00	-	0	0	0.00	-	0	0	0.00	-
合計	193	1,926,420	100.00	129.30	386	3,444,570	100.00	122.83	15,539	208,028,231	100.00	91.76	33	314,154	100.00	455.77	44	411,188	100.00	247.82

地区別保証状況 (令和05年05月)

(単位：千円・%)

地区	当月承諾				当期承諾				債務残高				当月代弁				当期代弁			
	件数	金額	構成比	前年比	件数	金額	構成比	前年比	件数	金額	構成比	前年比	件数	金額	構成比	前年比	件数	金額	構成比	前年比
松江市	55	501,000	26.01	167.39	115	968,600	28.12	150.36	4,922	67,226,468	32.32	93.15	14	150,071	47.77	1662.43	23	242,702	59.02	471.00
浜田市	21	326,700	16.96	164.58	47	647,200	18.79	298.25	1,313	16,685,959	8.02	88.31	0	0	0.00	0.00	1	3,005	0.73	32.12
出雲市	37	252,900	13.13	105.82	77	589,500	17.11	100.89	3,556	52,611,630	25.29	90.81	3	30,010	9.55	59.37	4	31,408	7.64	30.97
益田市	15	137,700	7.15	57.67	38	293,900	8.53	61.66	1,396	16,263,627	7.82	91.10	6	28,060	8.93	-	6	28,060	6.82	770.23
大田市	9	265,000	13.76	123.26	15	279,550	8.12	96.07	639	8,964,117	4.31	92.72	1	2,644	0.84	-	1	2,644	0.64	-
安来市	14	48,400	2.51	50.68	18	71,700	2.08	51.77	820	10,133,785	4.87	93.03	5	84,241	26.82	-	5	84,241	20.49	-
江津市	7	92,600	4.81	926.00	16	155,600	4.52	171.55	541	6,678,398	3.21	88.61	0	0	0.00	-	0	0	0.00	-
雲南市	15	108,100	5.61	297.96	21	131,000	3.80	127.15	715	7,376,062	3.55	89.97	0	0	0.00	-	0	0	0.00	-
市計	173	1,732,400	89.93	130.03	347	3,137,050	91.07	123.24	13,902	185,940,045	89.38	91.53	29	295,025	93.91	428.02	40	392,059	95.35	236.29
奥出雲町	1	5,000	0.26	71.43	5	26,000	0.75	260.00	235	2,762,005	1.33	93.06	2	1,006	0.32	-	2	1,006	0.24	-
仁多郡計	1	5,000	0.26	71.43	5	26,000	0.75	260.00	235	2,762,005	1.33	93.06	2	1,006	0.32	-	2	1,006	0.24	-
飯南町	1	1,120	0.06	-	1	1,120	0.03	22.40	76	978,815	0.47	89.97	2	18,123	5.77	-	2	18,123	4.41	-
飯石郡計	1	1,120	0.06	-	1	1,120	0.03	22.40	76	978,815	0.47	89.97	2	18,123	5.77	-	2	18,123	4.41	-
川本町	2	3,000	0.16	-	2	3,000	0.09	-	62	822,840	0.40	107.51	0	0	0.00	-	0	0	0.00	-
美郷町	0	0	0.00	0.00	1	2,000	0.06	11.11	65	680,358	0.33	85.06	0	0	0.00	-	0	0	0.00	-
邑南町	2	28,500	1.48	178.13	4	35,500	1.03	64.55	182	2,047,971	0.98	95.06	0	0	0.00	-	0	0	0.00	-
邑智郡計	4	31,500	1.64	150.00	7	40,500	1.18	55.48	309	3,551,169	1.71	95.47	0	0	0.00	-	0	0	0.00	-
津和野町	3	30,900	1.60	-	5	52,900	1.54	406.92	216	2,499,660	1.20	90.05	0	0	0.00	-	0	0	0.00	-
吉賀町	2	50,000	2.60	625.00	5	65,000	1.89	433.33	136	1,732,310	0.83	90.99	0	0	0.00	-	0	0	0.00	-
鹿足郡計	5	80,900	4.20	1011.25	10	117,900	3.42	421.07	352	4,231,969	2.03	90.43	0	0	0.00	-	0	0	0.00	-
海士町	0	0	0.00	0.00	0	0	0.00	0.00	33	503,031	0.24	93.30	0	0	0.00	-	0	0	0.00	-
西ノ島町	2	7,000	0.36	23.33	2	7,000	0.20	23.33	40	578,076	0.28	93.25	0	0	0.00	-	0	0	0.00	-
知夫村	0	0	0.00	-	0	0	0.00	0.00	22	201,957	0.10	108.83	0	0	0.00	-	0	0	0.00	-
隠岐の島町	5	15,500	0.80	32.63	10	39,000	1.13	57.02	397	5,198,995	2.50	94.02	0	0	0.00	-	0	0	0.00	-
隠岐郡計	7	22,500	1.17	27.61	12	46,000	1.34	44.70	492	6,482,059	3.12	94.29	0	0	0.00	-	0	0	0.00	-
郡計	18	141,020	7.32	120.02	35	231,520	6.72	105.77	1,464	18,006,017	8.66	93.15	4	19,129	6.09	-	4	19,129	4.65	-
県外	2	53,000	2.75	132.50	4	76,000	2.21	190.00	173	4,082,169	1.96	96.41	0	0	0.00	-	0	0	0.00	-
合計	193	1,926,420	100.00	129.30	386	3,444,570	100.00	122.83	15,539	208,028,231	100.00	91.76	33	314,154	100.00	455.77	44	411,188	100.00	247.82

金融機関別保証状況 (令和05年05月)

(単位:千円・%)

金融機関	当月承諾				当期承諾				債務残高				当月代弁				当期代弁			
	件数	金額	構成比	前年比	件数	金額	構成比	前年比	件数	金額	構成比	前年比	件数	金額	構成比	前年比	件数	金額	構成比	前年比
みずほ銀行	0	0	0.00	-	0	0	0.00	-	6	305,256	0.15	84.36	0	0	0.00	-	0	0	0.00	-
三菱UFJ銀行	0	0	0.00	-	0	0	0.00	-	1	14,404	0.01	1920.53	0	0	0.00	-	0	0	0.00	-
りそな銀行	0	0	0.00	-	0	0	0.00	-	0	0	0.00	0.00	0	0	0.00	-	0	0	0.00	-
都市銀行計	0	0	0.00	-	0	0	0.00	-	7	319,660	0.15	77.47	0	0	0.00	-	0	0	0.00	-
鳥取銀行	4	50,000	2.60	60.24	6	75,000	2.18	55.56	382	6,113,822	2.94	93.20	0	0	0.00	0.00	2	37,853	9.21	635.38
山陰合同銀行	66	792,820	41.16	107.13	134	1,392,670	40.43	103.30	6,309	102,425,754	49.24	91.18	19	221,642	70.55	466.76	21	233,089	56.69	248.63
中国銀行	0	0	0.00	-	0	0	0.00	-	2	43,866	0.02	76.82	0	0	0.00	-	0	0	0.00	-
広島銀行	1	33,000	1.71	-	1	33,000	0.96	-	39	1,016,002	0.49	82.42	0	0	0.00	-	0	0	0.00	-
山口銀行	2	35,000	1.82	62.39	3	38,000	1.10	29.21	96	1,696,947	0.82	81.91	0	0	0.00	-	0	0	0.00	-
地方銀行計	73	910,820	47.28	103.60	144	1,538,670	44.67	95.37	6,828	111,296,391	53.50	91.04	19	221,642	70.55	434.84	23	270,942	65.89	271.73
商工組合中央金庫	0	0	0.00	-	0	0	0.00	-	109	1,926,795	0.93	83.77	0	0	0.00	-	0	0	0.00	-
政府系金融機関計	0	0	0.00	-	0	0	0.00	-	109	1,926,795	0.93	83.77	0	0	0.00	-	0	0	0.00	-
島根銀行	34	332,000	17.23	316.19	54	481,200	13.97	229.69	2,202	22,925,626	11.02	90.73	1	28,058	8.93	216.61	5	64,079	15.58	248.31
第二地方銀行計	34	332,000	17.23	316.19	54	481,200	13.97	229.69	2,202	22,925,626	11.02	90.73	1	28,058	8.93	216.61	5	64,079	15.58	248.31
米子信用金庫	7	26,800	1.39	45.73	20	118,800	3.45	125.71	808	9,414,263	4.53	93.12	7	58,155	18.51	-	8	63,171	15.36	-
しまね信用金庫	30	161,800	8.40	199.06	57	269,900	7.84	191.81	1,295	11,846,995	5.69	95.71	2	1,006	0.32	-	3	4,700	1.14	-
日本海信用金庫	20	224,700	11.66	130.94	40	431,000	12.51	127.86	1,273	13,613,205	6.54	91.83	3	2,649	0.84	-	4	5,653	1.37	-
島根中央信用金庫	17	170,700	8.86	152.14	35	265,700	7.71	107.27	2,025	27,148,781	13.05	94.17	1	2,644	0.84	52.83	1	2,644	0.64	7.19
西中国信用金庫	6	47,900	2.49	133.06	17	151,900	4.41	192.28	401	4,683,505	2.25	93.28	0	0	0.00	-	0	0	0.00	-
信用金庫計	80	631,900	32.80	137.47	169	1,237,300	35.92	137.63	5,802	66,706,751	32.07	93.74	13	64,454	20.52	1288.11	16	76,167	18.52	207.16
島根益田信用組合	6	51,700	2.68	112.39	19	187,400	5.44	227.15	550	4,418,666	2.12	90.11	0	0	0.00	-	0	0	0.00	0.00
信用組合計	6	51,700	2.68	112.39	19	187,400	5.44	227.15	550	4,418,666	2.12	90.11	0	0	0.00	-	0	0	0.00	0.00
島根県農業協同組合	0	0	0.00	-	0	0	0.00	-	41	434,343	0.21	103.81	0	0	0.00	-	0	0	0.00	-
農業協同組合計	0	0	0.00	-	0	0	0.00	-	41	434,343	0.21	103.81	0	0	0.00	-	0	0	0.00	-
合計	193	1,926,420	100.00	129.30	386	3,444,570	100.00	122.83	15,539	208,028,231	100.00	91.76	33	314,154	100.00	455.77	44	411,188	100.00	247.82

本支店別保証状況 (令和05年05月)

(単位：千円・%)

本支店	当月承諾				当期承諾				債務残高				当年代弁				当年代弁			
	件数	金額	構成比	前年比	件数	金額	構成比	前年比	件数	金額	構成比	前年比	件数	金額	構成比	前年比	件数	金額	構成比	前年比
本店	94	689,120	35.77	132.63	174	1,250,420	36.30	124.59	7,374	97,602,887	46.92	92.95	23	253,440	80.67	2807.52	32	346,072	84.16	671.61
出雲支店	47	567,900	29.48	125.09	94	939,050	27.26	107.28	4,217	62,245,224	29.92	91.21	4	32,654	10.39	64.60	5	34,052	8.28	33.58
浜田支店	32	450,800	23.40	196.43	70	843,300	24.48	221.51	2,181	27,262,430	13.11	89.25	0	0	0.00	0.00	1	3,005	0.73	32.12
益田支店	20	218,600	11.35	76.23	48	411,800	11.96	75.61	1,767	20,917,691	10.06	91.24	6	28,060	8.93	-	6	28,060	6.82	770.23
合計	193	1,926,420	100.00	129.30	386	3,444,570	100.00	122.83	15,539	208,028,231	100.00	91.76	33	314,154	100.00	455.77	44	411,188	100.00	247.82

承諾額別保証状況 (令和05年05月)

(単位：千円・%)

承諾額	当月承諾				当期承諾			
	件数	金額	構成比	前年比	件数	金額	構成比	前年比
100万円以下	24	20,500	1.06	80.39	43	37,500	1.09	75.00
200万円以下	30	54,520	2.83	90.94	65	118,270	3.43	124.92
300万円以下	35	102,200	5.31	103.13	90	262,600	7.62	105.72
400万円以下	8	30,100	1.56	152.02	16	60,300	1.75	139.91
500万円以下	22	108,700	5.64	95.18	45	222,900	6.47	111.95
1,000万円以下	37	319,000	16.56	139.55	62	548,000	15.91	134.12
1,500万円以下	6	81,500	4.23	142.98	11	151,500	4.40	97.49
2,000万円以下	8	147,000	7.63	197.32	16	300,000	8.71	144.58
3,000万円以下	8	222,900	11.57	63.47	13	371,500	10.79	74.37
5,000万円以下	10	405,000	21.02	231.43	17	735,000	21.34	187.02
6,000万円以下	2	115,000	5.97	191.67	3	175,000	5.08	291.67
7,000万円以下	0	0	0.00	0.00	1	70,000	2.03	34.15
8,000万円以下	2	160,000	8.31	-	3	232,000	6.74	290.00
1億円以下	0	0	0.00	-	0	0	0.00	-
1億2,000万円以下	0	0	0.00	-	0	0	0.00	-
1億5,000万円以下	0	0	0.00	-	0	0	0.00	-
2億円以下	1	160,000	8.31	100.00	1	160,000	4.64	100.00
2億円超	0	0	0.00	-	0	0	0.00	-
合計	193	1,926,420	100.00	129.30	386	3,444,570	100.00	122.83

保証期間別保証状況（令和05年05月）

（単位：千円・％）

保証期間	当月承諾				当期承諾			
	件数	金額	構成比	前年比	件数	金額	構成比	前年比
3ヵ月以内	1	3,400	0.18	45.33	1	3,400	0.10	25.19
6ヶ月以内	2	44,000	2.28	-	3	49,000	1.42	1633.33
1ヵ年以内	3	226,000	11.73	107.72	6	239,500	6.95	86.90
2ヵ年以内	96	737,500	38.28	87.31	207	1,627,500	47.25	105.37
3ヵ年以内	1	1,500	0.08	36.86	7	12,750	0.37	313.27
4ヵ年以内	1	3,500	0.18	318.18	3	9,500	0.28	351.85
5ヵ年以内	13	27,620	1.43	42.76	28	89,220	2.59	100.21
7ヵ年以内	31	134,500	6.98	116.17	53	229,700	6.67	97.88
10ヵ年以内	32	564,800	29.32	709.55	58	802,800	23.31	329.83
10ヵ年超	13	183,600	9.53	112.85	20	381,200	11.07	96.82
合計	193	1,926,420	100.00	129.30	386	3,444,570	100.00	122.83

資金使途別保証状況 (令和05年05月)

(単位：千円・%)

資金使途	当月承諾				当期承諾			
	件数	金額	構成比	前年比	件数	金額	構成比	前年比
運転	53	597,400	31.01	280.87	104	1,027,600	29.83	184.48
設備	14	151,700	7.87	148.19	27	225,450	6.55	120.69
運転・設備	126	1,177,320	61.11	100.22	255	2,191,520	63.62	106.36
合計	193	1,926,420	100.00	129.30	386	3,444,570	100.00	122.83

新規・継続別保証状況 (令和05年05月)

(単位：千円・%)

新規・継続	当月承諾				当期承諾			
	件数	金額	構成比	前年比	件数	金額	構成比	前年比
新規	35	175,200	9.09	139.55	74	358,450	10.41	112.48
継続	158	1,751,220	90.91	128.36	312	3,086,120	89.59	124.16
合計	193	1,926,420	100.00	129.30	386	3,444,570	100.00	122.83

島根県中小企業制度融資

小規模企業育成資金及び小規模企業特別資金 地区別保証状況

(令和05年05月)

(単位:千円・%)

名称	当月融資実行			当期融資実行			融資残高		
	件数	金額	構成比	件数	金額	構成比	件数	金額	構成比
松江市	0	0	0.00	0	0	0.00	11	55,982	30.24
浜田市	0	0	0.00	1	1,200	9.38	13	42,461	22.94
出雲市	0	0	0.00	0	0	0.00	1	712	0.38
益田市	0	0	0.00	0	0	0.00	3	10,167	5.49
大田市	0	0	0.00	0	0	0.00	2	8,171	4.41
安来市	0	0	0.00	0	0	0.00	4	4,070	2.20
江津市	0	0	0.00	0	0	0.00	2	3,166	1.71
雲南市	2	11,600	100.00	2	11,600	90.63	5	45,104	24.36
市計	2	11,600	100.00	3	12,800	100.00	41	169,832	91.74
奥出雲町	0	0	0.00	0	0	0.00	0	0	0.00
仁多郡	0	0	0.00	0	0	0.00	0	0	0.00
飯南町	0	0	0.00	0	0	0.00	0	0	0.00
飯石郡	0	0	0.00	0	0	0.00	0	0	0.00
川本町	0	0	0.00	0	0	0.00	1	614	0.33
美郷町	0	0	0.00	0	0	0.00	0	0	0.00
邑南町	0	0	0.00	0	0	0.00	0	0	0.00
邑智郡	0	0	0.00	0	0	0.00	1	614	0.33
津和野町	0	0	0.00	0	0	0.00	1	7,112	3.84
吉賀町	0	0	0.00	0	0	0.00	0	0	0.00
鹿足郡	0	0	0.00	0	0	0.00	1	7,112	3.84
海士町	0	0	0.00	0	0	0.00	0	0	0.00
西ノ島町	0	0	0.00	0	0	0.00	0	0	0.00
知夫村	0	0	0.00	0	0	0.00	0	0	0.00
隠岐の島町	0	0	0.00	0	0	0.00	1	7,564	4.09
隠岐郡	0	0	0.00	0	0	0.00	1	7,564	4.09
郡計	0	0	0.00	0	0	0.00	3	15,290	8.26
合計	2	11,600	100.00	3	12,800	100.00	44	185,122	100.00

市町村提携創業保証「創」 地区別保証状況 (令和05年05月)

(単位：千円・%)

地区	当月承諾			当期承諾			債務残高		
	件数	金額	構成比	件数	金額	構成比	件数	金額	構成比
松江市	6	20,000	40.32	16	48,700	51.48	43	139,076	76.25
浜田市	1	5,000	10.08	4	10,500	11.10	4	10,475	5.74
出雲市	4	10,000	20.16	7	14,500	15.33	7	14,483	7.94
益田市	1	5,000	10.08	2	9,500	10.04	2	9,500	5.21
大田市	0	0	0.00	0	0	0.00	0	0	0.00
安来市	3	9,600	19.35	4	11,400	12.05	3	8,866	4.86
江津市	0	0	0.00	0	0	0.00	0	0	0.00
雲南市	0	0	0.00	0	0	0.00	0	0	0.00
市計	15	49,600	100.00	33	94,600	100.00	59	182,400	100.00
奥出雲町	0	0	0.00	0	0	0.00	0	0	0.00
仁多郡計	0	0	0.00	0	0	0.00	0	0	0.00
飯南町	0	0	0.00	0	0	0.00	0	0	0.00
飯石郡計	0	0	0.00	0	0	0.00	0	0	0.00
川本町	0	0	0.00	0	0	0.00	0	0	0.00
美郷町	0	0	0.00	0	0	0.00	0	0	0.00
邑南町	0	0	0.00	0	0	0.00	0	0	0.00
邑智郡計	0	0	0.00	0	0	0.00	0	0	0.00
津和野町	0	0	0.00	0	0	0.00	0	0	0.00
鹿足郡計	0	0	0.00	0	0	0.00	0	0	0.00
西ノ島町	0	0	0.00	0	0	0.00	0	0	0.00
知夫村	0	0	0.00	0	0	0.00	0	0	0.00
隠岐の島町	0	0	0.00	0	0	0.00	0	0	0.00
隠岐郡計	0	0	0.00	0	0	0.00	0	0	0.00
郡計	0	0	0.00	0	0	0.00	0	0	0.00
県外	0	0	0.00	0	0	0.00	0	0	0.00
合計	15	49,600	100.00	33	94,600	100.00	59	182,400	100.00