

# 2023年 7月 業務概況

(単位：件、百万円、%)

	当 月				当 期			
	件数	金額	前年比		件数	金額	前年比	
			件数	金額			件数	金額
保証承諾	241	2,198	141.76	166.47	904	7,920	124.52	134.84
保証債務残高	-	-	-	-	15,201	195,414	97.47	86.91
代位弁済 (元利)	36	370	300.00	308.57	97	912	164.41	216.53

## 1 保証承諾

7月の保証承諾は、241件2,198百万円（前年同月比166.47%）となりました。

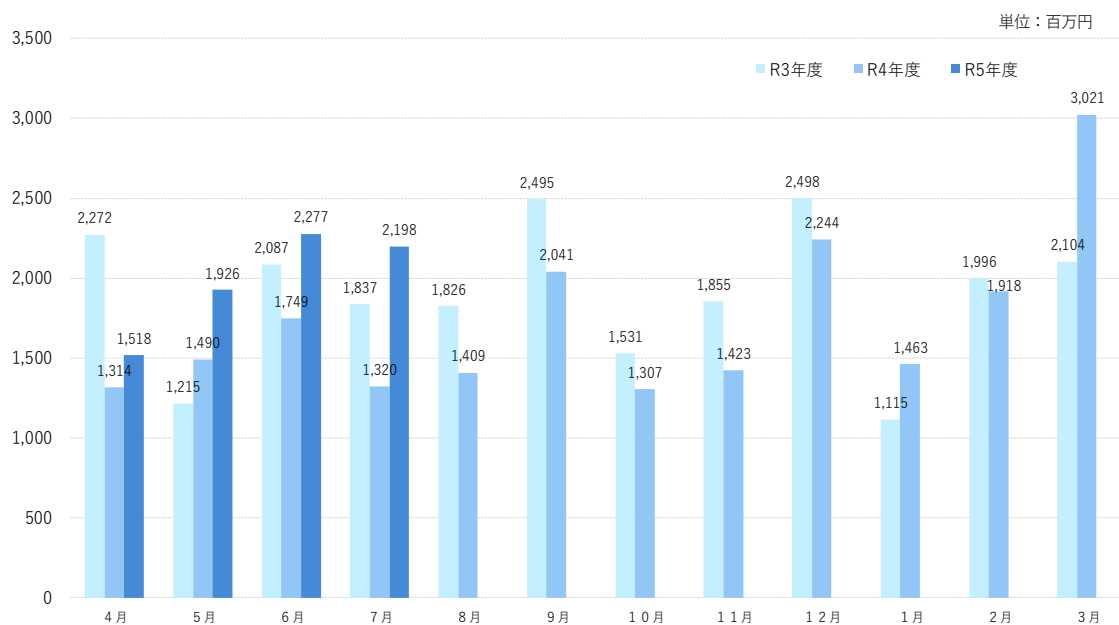

### 制度別

協会一般保証が前年同月比173.24%、県制度保証が145.63%となりました。

### 業種別

建設業586百万円（構成比26.64%）、小売業（飲食店を除く）545百万円（構成比24.78%）、サービス業330百万円（構成比15.01%）、となりました。

## 2 保証債務残高

7月末の保証債務残高は、15,201件、195,414百万円（前年同月比86.91%）となりました。

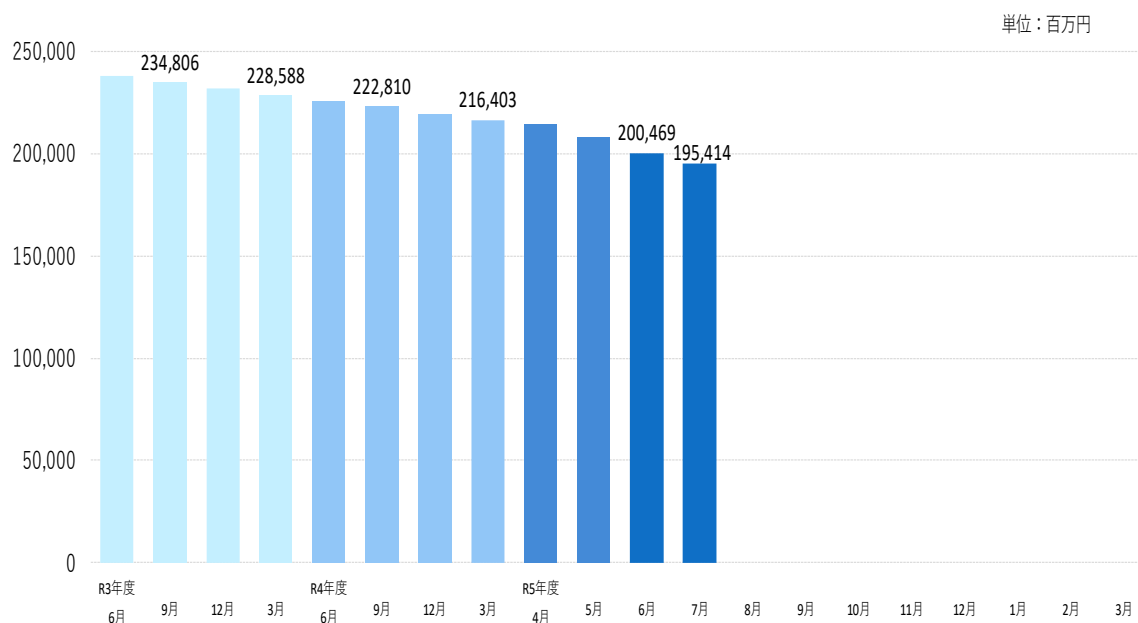

## 3 代位弁済

7月の代位弁済は、36件、370百万円（前年同月比308.57%）となり、前年同月を上回りました。

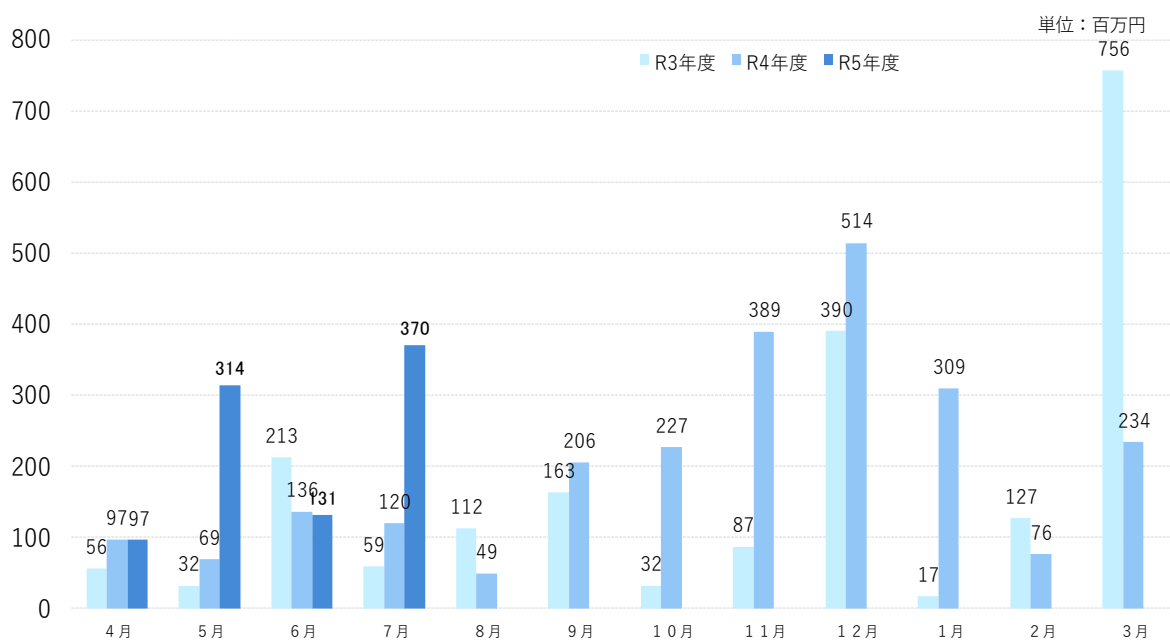

### 業種別

飲食店128万円（構成比34.62%）、卸売業110万円（構成比29.74%）、サービス業65百万円（構成比17.52%）となりました。

当月中					当月末				
件数	金額	前年比			件数	金額	前年比		
		件数	金額				件数	金額	
				申込	期首繰越	14	113,000,000	127.27	138.31
234	2,071,040,000	130.73	146.40		当期中	913	7,967,000,000	122.22	130.41
0	0	-	-		拒絶	0	0	-	-
5	27,500,000	83.33	54.47		申込取消	11	64,500,000	110.00	103.22
	2,000,000		50.25		査定減額		2,350,000		7.94
					調査中	12	93,000,000	54.55	41.26
				承諾	期首繰越	15,830	217,372,264,385	101.32	94.78
241	2,198,120,000	141.76	166.47		当期中	904	7,920,150,000	124.52	134.84
2	36,000,000	200.00	1200.00		保証後取消	3	37,800,000	100.00	840.00
383	6,969,994,299	253.64	318.04		償還	1,357	28,106,811,536	218.52	302.48
36	368,862,052	300.00	308.29		代位弁済(元金)	97	909,825,117	164.41	216.35
					貸付報告未着	76	824,070,000	107.04	126.03
					保証債務残高	15,201	195,413,907,732	97.47	86.91
					期首繰越	195	701,097,694	142.34	63.98
36	368,862,052	300.00	308.29	代位弁済	元金	97	909,825,117	164.41	216.35
	1,056,918		453.38		当期中		2,476,534		318.33
36	369,918,970	300.00	308.57		計	97	912,301,651	164.41	216.53
0	4,480,611	-	261.38		回収	3	6,803,597	-	84.42
0	0	-	-		償却	0	0	-	-
					求償権残高	289	1,606,595,748	147.45	106.46

制度別保証状況 (令和05年07月)

(単位:千円・%)

制度	当月承諾				当期承諾				債務残高				当年代弁				当年代弁			
	件数	金額	構成比	前年比	件数	金額	構成比	前年比	件数	金額	構成比	前年比	件数	金額	構成比	前年比	件数	金額	構成比	前年比
普通保証	5	42,400	1.93	97.70	22	322,670	4.07	59.70	279	5,666,338	2.90	100.18	0	0	0.00	-	0	0	0.00	-
根保証	0	0	0.00	-	0	0	0.00	-	0	0	0.00	-	0	0	0.00	-	0	0	0.00	-
先行特別預託融資保証	0	0	0.00	-	0	0	0.00	-	0	0	0.00	0.00	0	0	0.00	-	0	0	0.00	-
長期経営資金保証	0	0	0.00	-	0	0	0.00	-	2	97,410	0.05	92.18	0	0	0.00	-	0	0	0.00	-
とりぎんふるさと振興ローン	0	0	0.00	-	0	0	0.00	-	0	0	0.00	-	0	0	0.00	-	0	0	0.00	-
風俗営業飲食業保証	0	0	0.00	-	0	0	0.00	-	0	0	0.00	-	0	0	0.00	-	0	0	0.00	-
中堅企業特別保証制度	0	0	0.00	-	0	0	0.00	-	0	0	0.00	-	0	0	0.00	-	0	0	0.00	-
アップ500小企業追認保証	0	0	0.00	-	0	0	0.00	-	2	3,860	0.00	95.54	0	0	0.00	-	0	0	0.00	-
特定社債保証	0	0	0.00	-	0	0	0.00	0.00	25	1,208,000	0.62	83.89	0	0	0.00	-	0	0	0.00	-
ごうぎんビジネスイックローン	0	0	0.00	-	0	0	0.00	-	1	6,522	0.00	97.37	0	0	0.00	-	0	0	0.00	-
企業フォローアップ(企業再生)保証	0	0	0.00	-	0	0	0.00	-	2	121,845	0.06	98.72	0	0	0.00	-	0	0	0.00	-
下請振興関連保証	0	0	0.00	-	0	0	0.00	-	0	0	0.00	-	0	0	0.00	-	0	0	0.00	-
当座貸越(貸付専用型)根保証	2	64,000	2.91	-	5	141,000	1.78	-	14	309,700	0.16	82.06	0	0	0.00	-	0	0	0.00	-
事業者カードローン当座貸越根保証	10	65,000	2.96	250.00	37	210,000	2.65	120.00	227	1,090,461	0.56	85.90	1	9,986	2.70	-	1	9,986	1.09	331.79
アドバンス3000保証制度	0	0	0.00	0.00	5	57,000	0.72	83.46	15	240,681	0.12	266.67	0	0	0.00	-	0	0	0.00	-
サポートプラン保証制度(ゆとり)	0	0	0.00	-	0	0	0.00	-	8	155,301	0.08	68.38	0	0	0.00	-	0	0	0.00	0.00
無担保・無保証人当座貸越根保証プレミア	22	441,000	20.06	147.00	86	1,666,500	21.04	104.35	539	10,717,322	5.48	102.10	0	0	0.00	-	0	0	0.00	-
無担保当座貸越根保証リード5000	37	399,000	18.15	108.72	120	1,539,000	19.43	129.65	688	9,340,650	4.78	95.85	3	47,950	12.96	165.53	7	78,071	8.56	248.02
ごうぎんニュービッグローン	0	0	0.00	-	0	0	0.00	-	0	0	0.00	-	0	0	0.00	-	0	0	0.00	-
流動資産担保融資保証	2	38,400	1.75	66.67	5	242,400	3.06	92.66	14	500,179	0.26	91.49	0	0	0.00	-	0	0	0.00	-
事業再生円滑化関連保証	0	0	0.00	-	0	0	0.00	-	0	0	0.00	-	0	0	0.00	-	0	0	0.00	-
事業再生保証	0	0	0.00	-	0	0	0.00	-	0	0	0.00	-	0	0	0.00	-	0	0	0.00	-
特定信用状関連保証	0	0	0.00	-	0	0	0.00	-	0	0	0.00	-	0	0	0.00	-	0	0	0.00	-
小口零細企業保証制度	0	0	0.00	-	0	0	0.00	-	0	0	0.00	-	0	0	0.00	-	0	0	0.00	-
サポートプラン保証制度II(ゆとりII)	0	0	0.00	-	0	0	0.00	-	1	41,661	0.02	44.09	0	0	0.00	-	0	0	0.00	-
農工商等連携事業関連保証	0	0	0.00	-	0	0	0.00	-	0	0	0.00	-	0	0	0.00	-	0	0	0.00	-
一括支払契約保証	0	0	0.00	-	0	0	0.00	-	0	0	0.00	-	0	0	0.00	-	0	0	0.00	-
経営承継関連保証	0	0	0.00	-	0	0	0.00	-	0	0	0.00	-	0	0	0.00	-	0	0	0.00	-
景気対応緊急保証制度	0	0	0.00	-	0	0	0.00	-	5	125,936	0.06	51.75	0	0	0.00	-	0	0	0.00	-
予約保証制度	0	0	0.00	-	0	0	0.00	-	1	2,483	0.00	98.10	0	0	0.00	-	0	0	0.00	-
小口保証制度かなえ 証貸・手貸	17	40,870	1.86	69.92	59	173,520	2.19	120.73	499	960,018	0.49	124.35	2	1,232	0.33	30.46	3	1,735	0.19	28.99
経営力強化保証	0	0	0.00	-	0	0	0.00	-	1	4,000	0.00	62.50	0	0	0.00	-	0	0	0.00	-
事業再生計画実施関連保証	0	0	0.00	-	0	0	0.00	-	22	777,497	0.40	84.83	0	0	0.00	-	0	0	0.00	-
金融機関提携創業者支援保証「縁」	0	0	0.00	-	0	0	0.00	-	41	58,220	0.03	66.34	1	1,795	0.49	-	1	1,795	0.20	435.06
商工組合中央金庫提携保証「翔」	0	0	0.00	-	0	0	0.00	-	5	104,765	0.05	36.36	0	0	0.00	-	0	0	0.00	-
ごうぎん地域経済活性化支援ファンド	0	0	0.00	-	0	0	0.00	-	14	226,966	0.12	88.40	0	0	0.00	-	0	0	0.00	-
条件変更改善型借換保証	0	0	0.00	-	0	0	0.00	-	0	0	0.00	-	0	0	0.00	-	0	0	0.00	-
小口零細企業保証(グロス)	24	83,770	3.81	204.32	86	279,290	3.53	126.39	845	1,794,118	0.92	102.73	3	5,115	1.38	-	7	11,410	1.25	38.98
小規模事業者支援保証制度「フォーカス」	0	0	0.00	-	0	0	0.00	-	1	13,838	0.01	96.08	0	0	0.00	-	0	0	0.00	-
金融機関提携創業者支援保証「縁II」	0	0	0.00	-	0	0	0.00	-	60	137,530	0.07	66.20	0	0	0.00	-	1	1,143	0.13	-
金融機関提携事業支援保証「フォーカスII」	0	0	0.00	-	0	0	0.00	-	27	883,227	0.45	77.91	0	0	0.00	-	0	0	0.00	0.00
特定経営承継関連保証	0	0	0.00	-	0	0	0.00	-	0	0	0.00	-	0	0	0.00	-	0	0	0.00	-
事業承継サポート保証	0	0	0.00	-	0	0	0.00	-	0	0	0.00	-	0	0	0.00	-	0	0	0.00	-
自主廃業支援保証	0	0	0.00	-	0	0	0.00	-	0	0	0.00	-	0	0	0.00	-	0	0	0.00	-
財務要件型無保証人保証「あんしん」	0	0	0.00	-	0	0	0.00	-	0	0	0.00	-	0	0	0.00	-	0	0	0.00	-
危機関連保証	0	0	0.00	-	0	0	0.00	-	0	0	0.00	-	0	0	0.00	-	0	0	0.00	-
カードローン当座貸越保証「ほっと300」	28	56,500	2.57	664.71	119	247,100	3.12	245.38	494	919,495	0.47	93.83	1	3,002	0.81	-	5	10,538	1.16	131.50
金融機関提携事業支援保証「フォーカスIII」	0	0	0.00	-	0	0	0.00	-	43	816,856	0.42	85.93	0	0	0.00	-	1	10,122	1.11	1007.71
伴走支援型特別保証	8	380,880	17.33	-	13	509,880	6.44	550.63	101	1,343,914	0.69	166.62	0	0	0.00	-	0	0	0.00	-
事業再生計画実施関連保証(感染症対応型)	0	0	0.00	-	0	0	0.00	-	5	229,730	0.12	204.41	0	0	0.00	-	0	0	0.00	-
小口保証制度かなえ 当座貸越	39	82,000	3.73	119.71	135	285,000	3.60	84.70	697	1,393,387	0.71	209.44	1	1,007	0.27	-	4	7,455	0.82	-
市町村提携創業者保証「創」	9	32,300	1.47	-	67	207,690	2.62	-	92	286,682	0.15	-	0	0	0.00	-	0	0	0.00	-

制度別保証状況 (令和05年07月)

(単位:千円・%)

制度	当月承諾				当期承諾				債務残高				当年代弁				当年代弁			
	件数	金額	構成比	前年比	件数	金額	構成比	前年比	件数	金額	構成比	前年比	件数	金額	構成比	前年比	件数	金額	構成比	前年比
協会制度計	203	1,726,120	78.53	173.24	759	5,881,050	74.25	123.87	4,770	39,578,590	20.25	100.44	12	70,087	18.95	212.31	30	132,255	14.50	122.67
一般(小規模企業育成)	1	15,000	0.68	-	1	15,000	0.19	78.13	17	102,647	0.05	105.51	0	0	0.00	-	1	1,948	0.21	-
一般(設備資金)	0	0	0.00	-	0	0	0.00	-	4	7,895	0.00	37.73	0	0	0.00	0.00	0	0	0.00	0.00
一般(運転資金)	0	0	0.00	-	0	0	0.00	-	3	39,808	0.02	40.16	0	0	0.00	-	0	0	0.00	-
ソフト産業等立地促進資金融資	0	0	0.00	-	0	0	0.00	-	1	6,480	0.00	62.82	0	0	0.00	-	0	0	0.00	-
特別(構造転換支援資金)	0	0	0.00	-	0	0	0.00	-	3	127,478	0.07	94.95	0	0	0.00	-	0	0	0.00	-
特別(創業者支援資金)	6	34,100	1.55	99.13	21	148,700	1.88	65.56	501	2,274,835	1.16	103.81	0	0	0.00	-	2	14,997	1.64	42.85
環境資金	0	0	0.00	-	0	0	0.00	-	1	7,450	0.00	87.34	0	0	0.00	-	0	0	0.00	-
緊急(セーフティネット資金)	0	0	0.00	-	0	0	0.00	-	2	2,006	0.00	933.66	0	0	0.00	-	0	0	0.00	-
特別(長期経営安定緊急資金)	0	0	0.00	-	0	0	0.00	-	1	20,497	0.01	70.47	0	0	0.00	-	0	0	0.00	-
特別(再生支援資金)	0	0	0.00	-	0	0	0.00	-	0	0	0.00	-	0	0	0.00	-	0	0	0.00	-
特別(買物の場整備支援資金)	0	0	0.00	-	0	0	0.00	-	1	6,204	0.00	57.06	0	0	0.00	-	0	0	0.00	-
一般(小規模企業特別資金)	2	23,000	1.05	176.92	7	43,000	0.54	330.77	29	97,277	0.05	100.49	0	0	0.00	-	0	0	0.00	-
緊急(資金繰り円滑化支援緊急資金)	0	0	0.00	-	0	0	0.00	-	11	262,194	0.13	49.75	2	5,066	1.37	114.98	4	23,189	2.54	56.96
特別(おもてなし処整備支援資金)	0	0	0.00	-	0	0	0.00	-	1	11,036	0.01	12.45	0	0	0.00	-	0	0	0.00	-
特別(収益体質強化資金)	0	0	0.00	-	0	0	0.00	-	14	131,561	0.07	56.88	0	0	0.00	-	0	0	0.00	-
緊急(資金繰り安定化対応資金)	0	0	0.00	-	0	0	0.00	-	88	559,855	0.29	60.27	1	5,399	1.46	56.06	2	46,955	5.15	487.57
経済変動(東日本大震災緊急対策資金)	0	0	0.00	-	0	0	0.00	-	1	64,334	0.03	100.00	0	0	0.00	-	0	0	0.00	-
特別(経営改善長期借換資金)	2	47,000	2.14	94.00	6	154,300	1.95	109.12	405	10,851,139	5.55	90.97	1	40,429	10.93	104.71	5	85,935	9.42	222.56
特別(経営力強化支援資金)	0	0	0.00	-	0	0	0.00	-	29	955,091	0.49	77.16	0	0	0.00	-	1	2,443	0.27	-
特別(経営安定化対策資金)	0	0	0.00	-	0	0	0.00	-	378	3,430,773	1.76	66.23	0	0	0.00	0.00	1	7,442	0.82	37.06
特別(経営改善サポート資金)	0	0	0.00	-	0	0	0.00	-	5	207,290	0.11	72.13	0	0	0.00	-	0	0	0.00	-
一般(一般資金)	10	87,700	3.99	82.04	35	379,600	4.79	133.66	248	2,583,242	1.32	161.22	0	0	0.00	-	0	0	0.00	-
特別(新事業展開強化資金)	0	0	0.00	0.00	1	15,000	0.19	66.96	6	94,915	0.05	199.76	0	0	0.00	-	0	0	0.00	-
まち・ひと・しごと創生資金	0	0	0.00	-	0	0	0.00	-	0	0	0.00	-	0	0	0.00	-	0	0	0.00	-
緊急(平成30年地震災害対策特別資金)	0	0	0.00	-	0	0	0.00	-	5	37,668	0.02	62.27	0	0	0.00	-	0	0	0.00	-
緊急(平成30年豪雨災害対策特別資金)	0	0	0.00	-	0	0	0.00	-	13	173,690	0.09	83.68	0	0	0.00	-	0	0	0.00	-
経済変動(令和2年新型コロナ対策資金)	0	0	0.00	-	0	0	0.00	-	10	76,534	0.04	76.84	0	0	0.00	-	1	1,476	0.16	-
経済変動(新型コロナ感染症対応資金)国	0	0	0.00	-	0	0	0.00	-	7,049	90,709,442	46.42	83.28	16	217,707	58.85	990.56	42	500,318	54.84	371.71
経済変動(新型コロナ感染症対応資金)県	0	0	0.00	-	0	0	0.00	-	1,068	37,802,005	19.34	77.89	3	23,207	6.27	-	6	86,819	9.52	250.69
緊急(令和2年7月豪雨災害対策特別資金)	0	0	0.00	-	0	0	0.00	-	1	30,000	0.02	100.00	0	0	0.00	-	0	0	0.00	-
緊急(セーフティネット資金・コロナ対応)	8	36,600	1.67	37.58	43	386,300	4.88	92.22	470	3,537,733	1.81	154.68	1	8,025	2.17	-	2	8,525	0.93	-
特別(経営改善サポート資金・感染症対応)	0	0	0.00	-	0	0	0.00	-	12	391,770	0.20	94.03	0	0	0.00	-	0	0	0.00	-
緊急(令和3年7月豪雨災害対策特別資金)	0	0	0.00	-	0	0	0.00	-	11	56,704	0.03	83.36	0	0	0.00	-	0	0	0.00	-
特別(収益力改善件走支援型特別資金)	9	228,600	10.40	-	31	897,200	11.33	-	43	1,175,767	0.60	-	0	0	0.00	-	0	0	0.00	-
県制度計	38	472,000	21.47	145.63	145	2,039,100	25.75	181.14	10,431	155,835,317	79.75	84.03	24	299,832	81.05	345.16	67	780,047	85.50	248.82
市町村制度計	0	0	0.00	-	0	0	0.00	-	0	0	0.00	-	0	0	0.00	-	0	0	0.00	-
合計	241	2,198,120	100.00	166.47	904	7,920,150	100.00	134.84	15,201	195,413,908	100.00	86.91	36	369,919	100.00	308.57	97	912,302	100.00	216.53

地区別保証状況 (令和05年07月)

(単位：千円・%)

地区	当月承諾				当期承諾				債務残高				当月代弁				当期代弁			
	件数	金額	構成比	前年比	件数	金額	構成比	前年比	件数	金額	構成比	前年比	件数	金額	構成比	前年比	件数	金額	構成比	前年比
松江市	63	618,080	28.12	122.07	271	2,468,670	31.17	136.41	4,781	61,844,093	31.65	86.24	27	273,618	73.97	1590.14	55	553,830	60.71	326.47
浜田市	30	188,470	8.57	170.33	116	1,055,470	13.33	251.51	1,273	15,277,539	7.82	81.23	0	0	0.00	0.00	1	3,005	0.33	21.92
出雲市	61	676,400	30.77	255.34	189	1,765,800	22.30	138.71	3,500	49,959,778	25.57	86.90	2	2,305	0.62	5.95	9	47,084	5.16	29.49
益田市	18	174,000	7.92	209.64	83	650,100	8.21	93.22	1,373	15,622,347	7.99	89.52	1	5,399	1.46	-	7	33,459	3.67	918.43
大田市	10	101,000	4.59	258.97	34	447,050	5.64	110.27	626	8,720,206	4.46	91.04	4	77,584	20.97	132.42	10	97,626	10.70	165.11
安来市	15	129,400	5.89	189.18	48	249,100	3.15	100.89	805	9,487,039	4.85	87.62	1	8,025	2.17	-	9	154,869	16.98	-
江津市	6	23,100	1.05	132.00	35	273,870	3.46	177.61	534	6,551,809	3.35	88.26	0	0	0.00	-	1	311	0.03	6.41
雲南市	8	94,300	4.29	127.26	38	278,000	3.51	95.07	705	7,168,014	3.67	87.60	0	0	0.00	-	0	0	0.00	0.00
市計	211	2,004,750	91.20	172.24	814	7,188,060	90.76	135.66	13,597	174,630,826	89.36	86.68	35	366,930	99.19	316.59	92	890,184	97.58	213.30
奥出雲町	6	65,500	2.98	211.29	13	115,500	1.46	224.27	233	2,719,748	1.39	92.75	0	0	0.00	-	2	1,006	0.11	-
仁多郡計	6	65,500	2.98	211.29	13	115,500	1.46	224.27	233	2,719,748	1.39	92.75	0	0	0.00	-	2	1,006	0.11	-
飯南町	1	3,000	0.14	21.43	4	59,120	0.75	311.16	75	965,079	0.49	90.78	0	0	0.00	-	2	18,123	1.99	-
飯石郡計	1	3,000	0.14	21.43	4	59,120	0.75	311.16	75	965,079	0.49	90.78	0	0	0.00	-	2	18,123	1.99	-
川本町	1	10,000	0.45	-	3	13,000	0.16	1300.00	61	797,745	0.41	104.96	0	0	0.00	-	0	0	0.00	-
美郷町	1	25,000	1.14	-	3	32,000	0.40	177.78	63	658,147	0.34	83.26	0	0	0.00	-	0	0	0.00	-
邑南町	3	20,970	0.95	-	8	95,370	1.20	173.40	181	2,046,770	1.05	96.01	0	0	0.00	-	0	0	0.00	-
邑智郡計	5	55,970	2.55	-	14	140,370	1.77	189.69	305	3,502,663	1.79	95.12	0	0	0.00	-	0	0	0.00	-
津和野町	2	5,000	0.23	100.00	10	90,900	1.15	505.00	207	2,314,227	1.18	84.29	0	0	0.00	-	0	0	0.00	-
吉賀町	5	22,800	1.04	38.00	15	136,100	1.72	140.31	134	1,616,985	0.83	87.08	0	0	0.00	0.00	0	0	0.00	0.00
鹿足郡計	7	27,800	1.26	42.77	25	227,000	2.87	197.39	341	3,931,211	2.01	85.41	0	0	0.00	0.00	0	0	0.00	0.00
海士町	1	10,000	0.45	-	1	10,000	0.13	250.00	32	451,109	0.23	85.03	0	0	0.00	-	0	0	0.00	-
西ノ島町	1	3,000	0.14	100.00	4	12,500	0.16	36.76	39	483,250	0.25	78.49	0	0	0.00	-	0	0	0.00	-
知夫村	0	0	0.00	0.00	0	0	0.00	0.00	22	191,852	0.10	104.98	0	0	0.00	-	0	0	0.00	-
隠岐の島町	9	28,100	1.28	97.74	24	81,600	1.03	64.43	388	4,676,951	2.39	85.02	1	2,989	0.81	-	1	2,989	0.33	-
隠岐郡計	11	41,100	1.87	106.06	29	104,100	1.31	60.47	481	5,803,162	2.97	84.97	1	2,989	0.81	-	1	2,989	0.33	-
郡計	30	193,370	8.80	130.00	85	646,090	8.16	149.68	1,435	16,921,863	8.66	88.55	1	2,989	0.81	75.12	5	22,118	2.42	555.92
県外	0	0	0.00	0.00	5	86,000	1.09	60.01	169	3,861,219	1.98	90.35	0	0	0.00	-	0	0	0.00	-
合計	241	2,198,120	100.00	166.47	904	7,920,150	100.00	134.84	15,201	195,413,908	100.00	86.91	36	369,919	100.00	308.57	97	912,302	100.00	216.53

## 金融機関別保証状況 (令和05年07月)

(単位:千円・%)

金融機関	当月承諾				当期承諾				債務残高				当年代弁				当期代弁			
	件数	金額	構成比	前年比	件数	金額	構成比	前年比	件数	金額	構成比	前年比	件数	金額	構成比	前年比	件数	金額	構成比	前年比
みずほ銀行	0	0	0.00	-	0	0	0.00	-	6	301,150	0.15	85.31	0	0	0.00	-	0	0	0.00	-
三菱UFJ銀行	0	0	0.00	-	0	0	0.00	-	1	13,872	0.01	5548.80	0	0	0.00	-	0	0	0.00	-
りそな銀行	0	0	0.00	-	0	0	0.00	-	0	0	0.00	0.00	0	0	0.00	-	0	0	0.00	-
都市銀行計	0	0	0.00	-	0	0	0.00	-	7	315,022	0.16	78.12	0	0	0.00	-	0	0	0.00	-
鳥取銀行	7	79,500	3.62	162.24	22	547,000	6.91	176.74	363	5,750,700	2.94	86.92	0	0	0.00	-	3	41,897	4.59	703.26
山陰合同銀行	76	972,870	44.26	139.04	303	3,169,540	40.02	103.56	6,139	95,639,560	48.94	85.80	19	228,672	61.82	560.85	47	537,661	58.93	216.46
中国銀行	0	0	0.00	-	0	0	0.00	-	2	42,198	0.02	77.00	0	0	0.00	-	0	0	0.00	-
広島銀行	1	80,000	3.64	-	3	143,000	1.81	-	33	935,216	0.48	77.13	0	0	0.00	-	0	0	0.00	-
山口銀行	3	68,000	3.09	3400.00	7	109,000	1.38	81.28	89	1,551,692	0.79	75.67	0	0	0.00	-	0	0	0.00	-
地方銀行計	87	1,200,370	54.61	159.90	335	3,968,540	50.11	113.25	6,626	103,919,366	53.18	85.60	19	228,672	61.82	560.85	50	579,559	63.53	227.86
商工組合中央金庫	4	86,400	3.93	-	7	132,800	1.68	301.82	106	1,939,951	0.99	84.70	1	3,366	0.91	-	2	5,314	0.58	-
政府系金融機関計	4	86,400	3.93	-	7	132,800	1.68	301.82	106	1,939,951	0.99	84.70	1	3,366	0.91	-	2	5,314	0.58	-
島根銀行	42	224,500	10.21	135.69	138	911,400	11.51	195.68	2,145	21,034,819	10.76	83.97	5	50,880	13.75	-	12	117,713	12.90	456.14
第二地方銀行計	42	224,500	10.21	135.69	138	911,400	11.51	195.68	2,145	21,034,819	10.76	83.97	5	50,880	13.75	-	12	117,713	12.90	456.14
米子信用金庫	14	138,980	6.32	376.64	51	362,670	4.58	202.16	787	8,424,110	4.31	83.99	2	4,540	1.23	-	10	67,711	7.42	-
しまね信用金庫	24	147,200	6.70	133.94	100	603,400	7.62	145.85	1,286	11,314,284	5.79	91.47	5	59,715	16.14	392.73	9	74,966	8.22	342.24
日本海信用金庫	24	137,170	6.24	185.11	101	710,670	8.97	122.87	1,259	13,240,013	6.78	89.78	0	0	0.00	0.00	4	5,653	0.62	129.95
島根中央信用金庫	30	174,800	7.95	144.11	97	664,170	8.39	160.35	2,005	26,093,273	13.35	91.69	3	17,346	4.69	29.61	9	55,987	6.14	52.18
西中国信用金庫	9	62,300	2.83	207.67	37	310,500	3.92	237.02	397	4,394,141	2.25	89.89	0	0	0.00	0.00	0	0	0.00	0.00
信用金庫計	101	660,450	30.05	177.44	386	2,651,410	33.48	154.45	5,734	63,465,820	32.48	90.03	10	81,601	22.06	103.15	32	204,317	22.40	148.57
島根益田信用組合	7	26,400	1.20	91.67	38	256,000	3.23	190.19	543	4,317,103	2.21	90.09	1	5,399	1.46	-	1	5,399	0.59	148.19
信用組合計	7	26,400	1.20	91.67	38	256,000	3.23	190.19	543	4,317,103	2.21	90.09	1	5,399	1.46	-	1	5,399	0.59	148.19
島根県農業協同組合	0	0	0.00	0.00	0	0	0.00	0.00	40	421,826	0.22	100.64	0	0	0.00	-	0	0	0.00	-
農業協同組合計	0	0	0.00	0.00	0	0	0.00	0.00	40	421,826	0.22	100.64	0	0	0.00	-	0	0	0.00	-
合計	241	2,198,120	100.00	166.47	904	7,920,150	100.00	134.84	15,201	195,413,908	100.00	86.91	36	369,919	100.00	308.57	97	912,302	100.00	216.53





本支店別保証状況 (令和05年07月)

(単位：千円・%)

本支店	当月承諾				当期承諾				債務残高				当年代弁				当年代弁			
	件数	金額	構成比	前年比	件数	金額	構成比	前年比	件数	金額	構成比	前年比	件数	金額	構成比	前年比	件数	金額	構成比	前年比
本店	104	951,380	43.28	128.50	406	3,290,490	41.55	122.66	7,190	90,484,082	46.30	86.66	29	284,631	76.94	1654.15	69	730,817	80.11	414.43
出雲支店	71	777,400	35.37	255.81	225	2,282,850	28.82	136.01	4,150	59,399,969	30.40	87.74	6	79,889	21.60	82.06	19	144,710	15.86	66.14
浜田支店	41	267,540	12.17	208.77	165	1,469,710	18.56	225.99	2,130	25,669,186	13.14	84.88	0	0	0.00	0.00	2	3,315	0.36	17.87
益田支店	25	201,800	9.18	136.35	108	877,100	11.07	101.71	1,731	19,860,671	10.16	88.30	1	5,399	1.46	135.69	7	33,459	3.67	439.00
合計	241	2,198,120	100.00	166.47	904	7,920,150	100.00	134.84	15,201	195,413,908	100.00	86.91	36	369,919	100.00	308.57	97	912,302	100.00	216.53

承諾額別保証状況 (令和05年07月)

(単位：千円・%)

承諾額	当月承諾				当期承諾			
	件数	金額	構成比	前年比	件数	金額	構成比	前年比
100万円以下	22	18,000	0.82	85.92	100	84,600	1.07	88.17
200万円以下	44	83,500	3.80	155.64	160	296,870	3.75	148.13
300万円以下	52	152,570	6.94	185.83	210	614,370	7.76	131.75
400万円以下	10	37,270	1.70	163.46	35	131,660	1.66	114.09
500万円以下	31	153,000	6.96	218.57	112	555,400	7.01	126.63
1,000万円以下	38	323,100	14.70	102.13	136	1,195,270	15.09	128.95
1,500万円以下	11	155,280	7.06	178.48	28	386,280	4.88	142.86
2,000万円以下	7	140,000	6.37	60.16	35	674,400	8.51	102.84
3,000万円以下	10	281,400	12.80	166.71	32	915,900	11.56	104.71
5,000万円以下	11	462,000	21.02	173.62	41	1,776,400	22.43	184.25
6,000万円以下	2	112,000	5.10	-	6	347,000	4.38	578.33
7,000万円以下	0	0	0.00	-	1	70,000	0.88	34.15
8,000万円以下	1	80,000	3.64	-	4	312,000	3.94	130.00
1億円以下	2	200,000	9.10	-	2	200,000	2.53	-
1億2,000万円以下	0	0	0.00	-	0	0	0.00	-
1億5,000万円以下	0	0	0.00	-	0	0	0.00	-
2億円以下	0	0	0.00	-	2	360,000	4.55	100.00
2億円超	0	0	0.00	-	0	0	0.00	-
合計	241	2,198,120	100.00	166.47	904	7,920,150	100.00	134.84

## 保証期間別保証状況 (令和05年07月)

(単位：千円・%)

保証期間	当月承諾				当期承諾			
	件数	金額	構成比	前年比	件数	金額	構成比	前年比
3ヵ月以内	1	7,000	0.32	777.78	3	13,200	0.17	54.10
6ヶ月以内	1	2,000	0.09	12.50	6	62,270	0.79	316.09
1ヵ年以内	5	54,400	2.47	61.61	19	388,900	4.91	89.50
2ヵ年以内	137	1,101,000	50.09	142.25	502	4,022,100	50.78	119.96
3ヵ年以内	5	8,700	0.40	209.64	16	28,650	0.36	285.93
4ヵ年以内	3	5,700	0.26	172.73	10	22,000	0.28	289.86
5ヵ年以内	17	83,400	3.79	202.67	65	271,120	3.42	114.85
7ヵ年以内	23	95,170	4.33	95.17	110	513,970	6.49	105.37
10ヵ年以内	41	748,450	34.05	531.00	140	2,001,440	25.27	368.28
10ヵ年超	8	92,300	4.20	60.84	33	596,500	7.53	78.77
合計	241	2,198,120	100.00	166.47	904	7,920,150	100.00	134.84

資金使途別保証状況 (令和05年07月)

(単位：千円・%)

資金使途	当月承諾				当期承諾			
	件数	金額	構成比	前年比	件数	金額	構成比	前年比
運転	66	851,280	38.73	249.83	251	2,592,380	32.73	207.16
設備	16	59,670	2.71	72.24	63	368,180	4.65	93.03
運転・設備	159	1,287,170	58.56	143.48	590	4,959,590	62.62	117.35
合計	241	2,198,120	100.00	166.47	904	7,920,150	100.00	134.84

新規・継続別保証状況 (令和05年07月)

(単位：千円・%)

新規・継続	当月承諾				当期承諾			
	件数	金額	構成比	前年比	件数	金額	構成比	前年比
新規	54	322,570	14.67	361.22	181	851,510	10.75	147.07
継続	187	1,875,550	85.33	152.34	723	7,068,640	89.25	133.51
合計	241	2,198,120	100.00	166.47	904	7,920,150	100.00	134.84

# 島根県中小企業制度融資

## 小規模企業育成資金及び小規模企業特別資金 地区別保証状況

(令和05年07月)

(単位:千円・%)

名称	当月融資実行			当期融資実行			融資残高		
	件数	金額	構成比	件数	金額	構成比	件数	金額	構成比
松江市	0	0	0.00	0	0	0.00	11	54,475	27.25
浜田市	0	0	0.00	1	1,200	3.43	13	41,347	20.68
出雲市	0	0	0.00	1	5,000	14.29	2	5,512	2.76
益田市	0	0	0.00	0	0	0.00	3	9,725	4.86
大田市	0	0	0.00	0	0	0.00	2	7,861	3.93
安来市	0	0	0.00	0	0	0.00	3	1,932	0.97
江津市	0	0	0.00	1	2,200	6.29	3	5,174	2.59
雲南市	0	0	0.00	2	11,600	33.14	5	43,978	22.00
市計	0	0	0.00	5	20,000	57.14	42	170,003	85.03
奥出雲町	0	0	0.00	0	0	0.00	0	0	0.00
仁多郡	0	0	0.00	0	0	0.00	0	0	0.00
飯南町	0	0	0.00	0	0	0.00	0	0	0.00
飯石郡	0	0	0.00	0	0	0.00	0	0	0.00
川本町	0	0	0.00	0	0	0.00	1	548	0.27
美郷町	0	0	0.00	0	0	0.00	0	0	0.00
邑南町	1	15,000	100.00	1	15,000	42.86	1	15,000	7.50
邑智郡	1	15,000	100.00	1	15,000	42.86	2	15,548	7.78
津和野町	0	0	0.00	0	0	0.00	1	6,964	3.48
吉賀町	0	0	0.00	0	0	0.00	0	0	0.00
鹿足郡	0	0	0.00	0	0	0.00	1	6,964	3.48
海士町	0	0	0.00	0	0	0.00	0	0	0.00
西ノ島町	0	0	0.00	0	0	0.00	0	0	0.00
知夫村	0	0	0.00	0	0	0.00	0	0	0.00
隠岐の島町	0	0	0.00	0	0	0.00	1	7,408	3.71
隠岐郡	0	0	0.00	0	0	0.00	1	7,408	3.71
郡計	1	15,000	100.00	1	15,000	42.86	4	29,920	14.97
合計	1	15,000	100.00	6	35,000	100.00	46	199,923	100.00

## 市町村提携創業保証「創」 地区別保証状況 (令和05年07月)

(単位：千円・%)

地区	当月承諾			当期承諾			債務残高		
	件数	金額	構成比	件数	金額	構成比	件数	金額	構成比
松江市	2	6,700	20.74	31	94,790	45.64	59	184,718	64.43
浜田市	0	0	0.00	6	15,500	7.46	6	15,368	5.36
出雲市	6	23,100	71.52	19	67,600	32.55	16	57,436	20.03
益田市	0	0	0.00	4	14,500	6.98	4	14,156	4.94
大田市	0	0	0.00	0	0	0.00	0	0	0.00
安来市	0	0	0.00	5	12,400	5.97	5	12,126	4.23
江津市	0	0	0.00	0	0	0.00	0	0	0.00
雲南市	0	0	0.00	1	400	0.19	1	400	0.14
市計	8	29,800	92.26	66	205,190	98.80	91	284,203	99.14
奥出雲町	0	0	0.00	0	0	0.00	0	0	0.00
仁多郡計	0	0	0.00	0	0	0.00	0	0	0.00
飯南町	0	0	0.00	0	0	0.00	0	0	0.00
飯石郡計	0	0	0.00	0	0	0.00	0	0	0.00
川本町	0	0	0.00	0	0	0.00	0	0	0.00
美郷町	0	0	0.00	0	0	0.00	0	0	0.00
邑南町	0	0	0.00	0	0	0.00	0	0	0.00
邑智郡計	0	0	0.00	0	0	0.00	0	0	0.00
津和野町	0	0	0.00	0	0	0.00	0	0	0.00
吉賀町	0	0	0.00	0	0	0.00	0	0	0.00
鹿足郡計	0	0	0.00	0	0	0.00	0	0	0.00
海士町	0	0	0.00	0	0	0.00	0	0	0.00
西ノ島町	0	0	0.00	0	0	0.00	0	0	0.00
知夫村	0	0	0.00	0	0	0.00	0	0	0.00
隠岐の島町	1	2,500	7.74	1	2,500	1.20	1	2,479	0.86
隠岐郡計	1	2,500	7.74	1	2,500	1.20	1	2,479	0.86
郡計	1	2,500	7.74	1	2,500	1.20	1	2,479	0.86
合計	9	32,300	100.00	67	207,690	100.00	92	286,682	100.00