

# 2023年 8月 業務概況

(単位：件、百万円、%)

|              | 当 月 |       |        |        | 当 期    |         |        |        |
|--------------|-----|-------|--------|--------|--------|---------|--------|--------|
|              | 件数  | 金額    | 前年比    |        | 件数     | 金額      | 前年比    |        |
|              |     |       | 件数     | 金額     |        |         | 件数     | 金額     |
| 保証承諾         | 225 | 2,122 | 133.93 | 150.67 | 1,129  | 10,043  | 126.29 | 137.91 |
| 保証債務残高       | -   | -     | -      | -      | 15,053 | 190,032 | 96.28  | 84.80  |
| 代位弁済<br>(元利) | 22  | 151   | 244.44 | 308.28 | 119    | 1,063   | 175.00 | 226.08 |

## 1 保証承諾

8月の保証承諾は、225件2,122百万円（前年同月比150.67%）となりました。

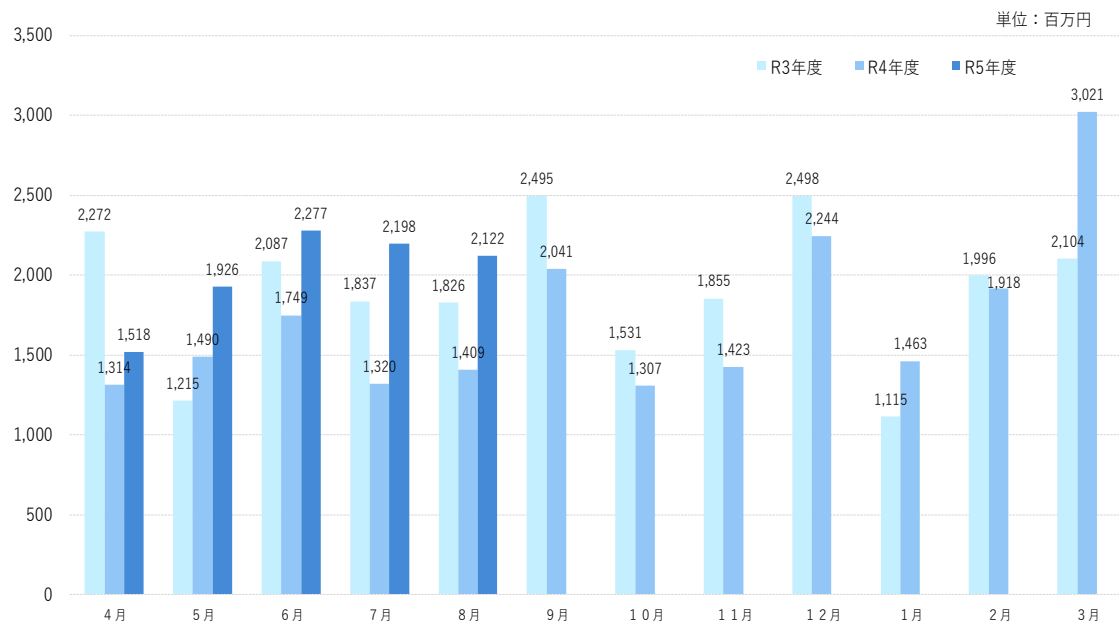

### 制度別

協会一般保証が前年同月比160.01%、県制度保証が124.80%となりました。

### 業種別

建設業628百万円（構成比29.56%）、小売業（飲食店を除く）422百万円（構成比19.85%）、サービス業307百万円（構成比14.43%）、となりました。

## 2 保証債務残高

8月末の保証債務残高は、15,053件、190,032百万円（前年同月比84.80%）となりました。

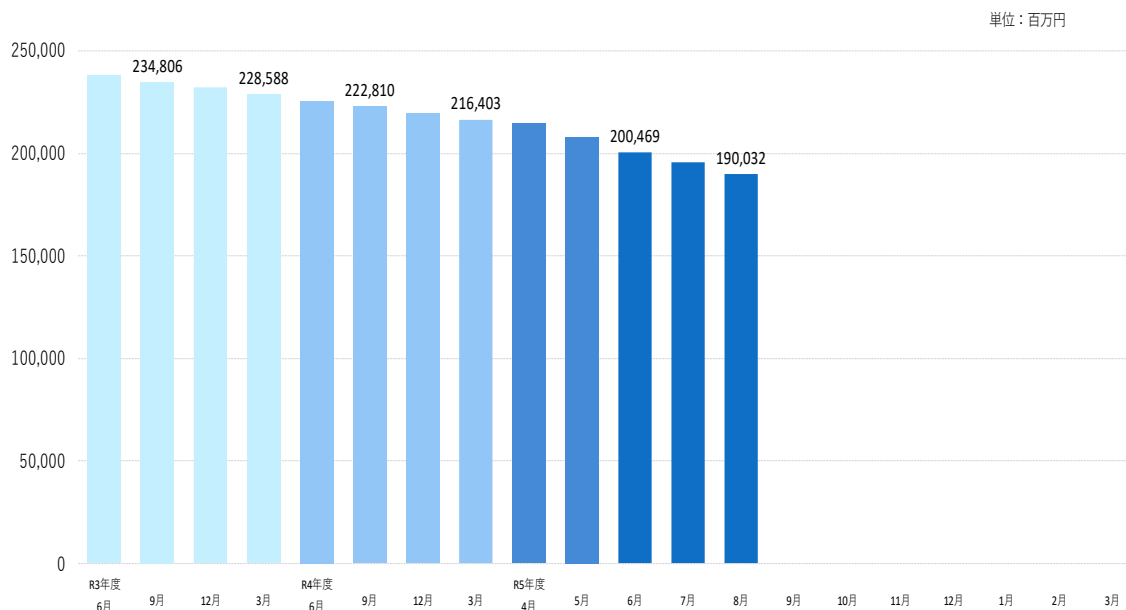

## 3 代位弁済

8月の代位弁済は、22件、151百万円（前年同月比308.28%）となり、前年同月を上回りました。

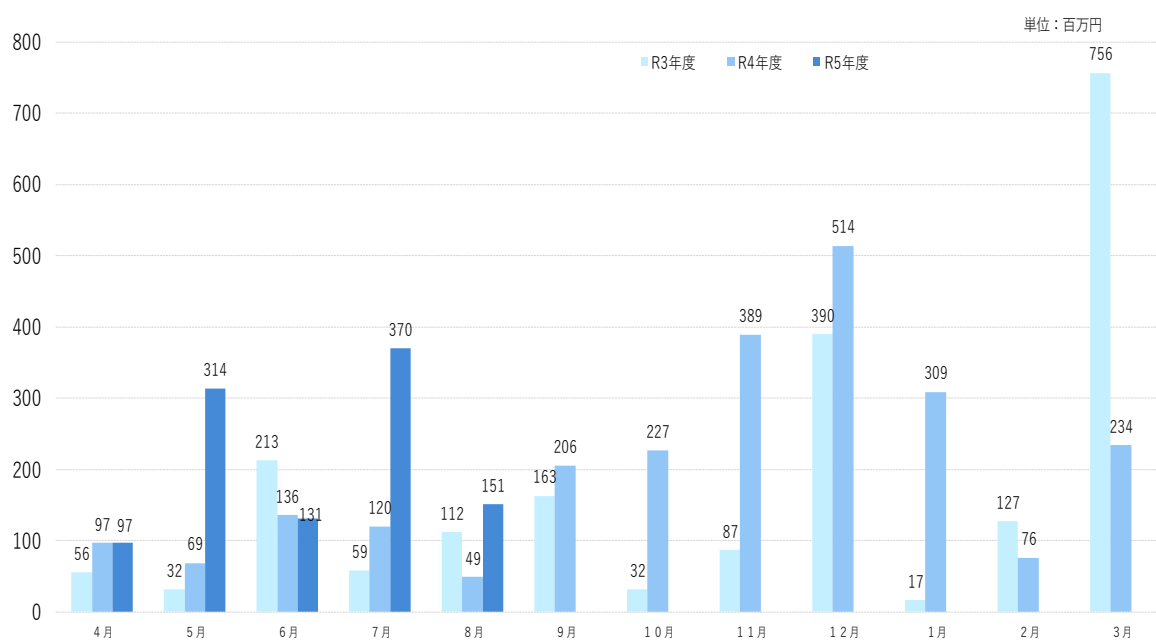

### 業種別

建設業45万円（構成比29.76%）、サービス業43万円（構成比28.69%）、飲食店42百万円（構成比28.01%）となりました。

| 当月中 |               |        |        |          | 当月末       |        |                 |        |        |
|-----|---------------|--------|--------|----------|-----------|--------|-----------------|--------|--------|
| 件数  | 金額            | 前年比    |        |          | 件数        | 金額     | 前年比             |        |        |
|     |               | 件数     | 金額     |          |           |        | 件数              | 金額     |        |
|     |               |        |        | 申込       | 期首繰越      | 14     | 113,000,000     | 127.27 | 138.31 |
| 243 | 2,370,980,000 | 142.11 | 152.11 |          | 当期中       | 1,156  | 10,337,980,000  | 125.93 | 134.82 |
| 0   | 0             | -      | -      | 拒絶       |           | 0      | 0               | -      | -      |
| 1   | 3,000,000     | 25.00  | 6.38   | 申込取消     |           | 12     | 67,500,000      | 85.71  | 61.65  |
|     | 0             |        | -      | 査定減額     |           |        | 2,350,000       |        | 7.94   |
|     |               |        |        | 調査中      |           | 29     | 338,500,000     | 138.10 | 103.04 |
|     |               |        |        | 承諾       | 期首繰越      | 15,830 | 217,372,264,385 | 101.32 | 94.78  |
| 225 | 2,122,480,000 | 133.93 | 150.67 |          | 当期中       | 1,129  | 10,042,630,000  | 126.29 | 137.91 |
| 2   | 8,600,000     | 100.00 | 16.23  | 保証後取消    |           | 5      | 46,400,000      | 100.00 | 80.70  |
| 332 | 7,104,187,774 | 274.38 | 323.07 | 償還       |           | 1,689  | 35,210,999,310  | 227.63 | 306.42 |
| 22  | 150,351,732   | 244.44 | 307.48 | 代位弁済(元金) |           | 119    | 1,060,176,849   | 175.00 | 225.84 |
|     |               |        |        | 貸付報告未着   |           | 93     | 1,064,980,000   | 136.76 | 205.92 |
|     |               |        |        | 保証債務残高   |           | 15,053 | 190,032,338,226 | 96.28  | 84.80  |
|     |               |        |        | 代位弁済     | 期首繰越      | 195    | 701,097,694     | 142.34 | 63.98  |
| 22  | 150,351,732   | 244.44 | 307.48 |          | 元金        | 119    | 1,060,176,849   | 175.00 | 225.84 |
|     | 566,179       |        | 988.84 |          | 当期中<br>利息 |        | 3,042,713       |        | 364.29 |
| 22  | 150,917,911   | 244.44 | 308.28 |          | 計         | 119    | 1,063,219,562   | 175.00 | 226.08 |
| 0   | 3,090,750     | -      | 145.84 | 回収       |           | 3      | 9,894,347       | -      | 97.21  |
| 0   | 0             | -      | -      | 償却       |           | 0      | 0               | -      | -      |
|     |               |        |        | 求償権残高    |           | 311    | 1,754,422,909   | 151.71 | 112.76 |

制度別保証状況 (令和05年08月)

(単位：千円・%)

| 制度                      | 当月承諾 |           |       |        | 当期承諾 |           |       |        | 債務残高  |            |       |        | 当年代弁 |        |       |        | 当期代弁 |         |       |         |
|-------------------------|------|-----------|-------|--------|------|-----------|-------|--------|-------|------------|-------|--------|------|--------|-------|--------|------|---------|-------|---------|
|                         | 件数   | 金額        | 構成比   | 前年比    | 件数   | 金額        | 構成比   | 前年比    | 件数    | 金額         | 構成比   | 前年比    | 件数   | 金額     | 構成比   | 前年比    | 件数   | 金額      | 構成比   | 前年比     |
| 普通保証                    | 7    | 125,500   | 5.91  | 172.01 | 29   | 448,170   | 4.46  | 73.05  | 281   | 5,652,105  | 2.97  | 100.55 | 0    | 0      | 0.00  | -      | 0    | 0       | 0.00  | -       |
| 根保証                     | 0    | 0         | 0.00  | -      | 0    | 0         | 0.00  | -      | 0     | 0          | 0.00  | -      | 0    | 0      | 0.00  | -      | 0    | 0       | 0.00  | -       |
| 先行特別預託融資保証              | 0    | 0         | 0.00  | -      | 0    | 0         | 0.00  | -      | 0     | 0          | 0.00  | 0.00   | 0    | 0      | 0.00  | -      | 0    | 0       | 0.00  | -       |
| 長期経営資金保証                | 0    | 0         | 0.00  | -      | 0    | 0         | 0.00  | -      | 2     | 96,721     | 0.05  | 92.12  | 0    | 0      | 0.00  | -      | 0    | 0       | 0.00  | -       |
| とりぎんふるさと振興ローン           | 0    | 0         | 0.00  | -      | 0    | 0         | 0.00  | -      | 0     | 0          | 0.00  | -      | 0    | 0      | 0.00  | -      | 0    | 0       | 0.00  | -       |
| 風俗営業飲食業保証               | 0    | 0         | 0.00  | -      | 0    | 0         | 0.00  | -      | 0     | 0          | 0.00  | -      | 0    | 0      | 0.00  | -      | 0    | 0       | 0.00  | -       |
| 中堅企業特別保証制度              | 0    | 0         | 0.00  | -      | 0    | 0         | 0.00  | -      | 0     | 0          | 0.00  | -      | 0    | 0      | 0.00  | -      | 0    | 0       | 0.00  | -       |
| アップ500小企業追認保証           | 0    | 0         | 0.00  | -      | 0    | 0         | 0.00  | -      | 2     | 3,835      | 0.00  | 95.52  | 0    | 0      | 0.00  | -      | 0    | 0       | 0.00  | -       |
| 特定社債保証                  | 1    | 48,000    | 2.26  | -      | 1    | 48,000    | 0.48  | 200.00 | 26    | 1,256,000  | 0.66  | 87.22  | 0    | 0      | 0.00  | -      | 0    | 0       | 0.00  | -       |
| ごうぎんビジネスquickローン        | 0    | 0         | 0.00  | -      | 0    | 0         | 0.00  | -      | 1     | 6,506      | 0.00  | 97.37  | 0    | 0      | 0.00  | -      | 0    | 0       | 0.00  | -       |
| 企業フォローアップ(企業再生)保証       | 0    | 0         | 0.00  | -      | 0    | 0         | 0.00  | -      | 2     | 121,648    | 0.06  | 98.56  | 0    | 0      | 0.00  | -      | 0    | 0       | 0.00  | -       |
| 下請振興関連保証                | 0    | 0         | 0.00  | -      | 0    | 0         | 0.00  | -      | 0     | 0          | 0.00  | -      | 0    | 0      | 0.00  | -      | 0    | 0       | 0.00  | -       |
| 当座貸越(貸付専用型)根保証          | 0    | 0         | 0.00  | -      | 5    | 141,000   | 1.40  | -      | 14    | 309,650    | 0.16  | 82.08  | 0    | 0      | 0.00  | -      | 0    | 0       | 0.00  | -       |
| 事業者カードローン当座貸越根保証        | 15   | 67,800    | 3.19  | 251.11 | 52   | 277,800   | 2.77  | 137.52 | 224   | 1,076,560  | 0.57  | 86.88  | 0    | 0      | 0.00  | 0.00   | 1    | 9,986   | 0.94  | 94.99   |
| アドバンス3000保証制度           | 0    | 0         | 0.00  | 0.00   | 5    | 57,000    | 0.57  | 53.12  | 15    | 240,668    | 0.13  | 184.92 | 0    | 0      | 0.00  | -      | 0    | 0       | 0.00  | -       |
| サポートプラン保証制度(ゆとり)        | 0    | 0         | 0.00  | -      | 0    | 0         | 0.00  | -      | 8     | 154,863    | 0.08  | 68.33  | 0    | 0      | 0.00  | -      | 0    | 0       | 0.00  | 0.00    |
| 無担保・無保証人当座貸越根保証プレミア     | 26   | 536,000   | 25.25 | 115.27 | 112  | 2,202,500 | 21.93 | 106.81 | 538   | 10,748,184 | 5.66  | 101.54 | 0    | 0      | 0.00  | -      | 0    | 0       | 0.00  | -       |
| 無担保当座貸越根保証リード5000       | 25   | 322,000   | 15.17 | 130.63 | 145  | 1,861,000 | 18.53 | 129.82 | 687   | 9,274,064  | 4.88  | 95.07  | 2    | 22,186 | 14.70 | -      | 9    | 100,257 | 9.43  | 318.51  |
| ごうぎんニュービッグローン           | 0    | 0         | 0.00  | -      | 0    | 0         | 0.00  | -      | 0     | 0          | 0.00  | -      | 0    | 0      | 0.00  | -      | 0    | 0       | 0.00  | -       |
| 流動資産担保融資保証              | 1    | 3,200     | 0.15  | 100.00 | 6    | 245,600   | 2.45  | 92.75  | 14    | 500,018    | 0.26  | 91.54  | 0    | 0      | 0.00  | -      | 0    | 0       | 0.00  | -       |
| 事業再生円滑化関連保証             | 0    | 0         | 0.00  | -      | 0    | 0         | 0.00  | -      | 0     | 0          | 0.00  | -      | 0    | 0      | 0.00  | -      | 0    | 0       | 0.00  | -       |
| 事業再生保証                  | 0    | 0         | 0.00  | -      | 0    | 0         | 0.00  | -      | 0     | 0          | 0.00  | -      | 0    | 0      | 0.00  | -      | 0    | 0       | 0.00  | -       |
| 特定信用状関連保証               | 0    | 0         | 0.00  | -      | 0    | 0         | 0.00  | -      | 0     | 0          | 0.00  | -      | 0    | 0      | 0.00  | -      | 0    | 0       | 0.00  | -       |
| 小口零細企業保証制度              | 0    | 0         | 0.00  | -      | 0    | 0         | 0.00  | -      | 0     | 0          | 0.00  | -      | 0    | 0      | 0.00  | -      | 0    | 0       | 0.00  | -       |
| サポートプラン保証制度II(ゆとりII)    | 0    | 0         | 0.00  | -      | 0    | 0         | 0.00  | -      | 1     | 41,661     | 0.02  | 44.09  | 0    | 0      | 0.00  | -      | 0    | 0       | 0.00  | -       |
| 農商工等連携事業関連保証            | 0    | 0         | 0.00  | -      | 0    | 0         | 0.00  | -      | 0     | 0          | 0.00  | -      | 0    | 0      | 0.00  | -      | 0    | 0       | 0.00  | -       |
| 一括支払契約保証                | 0    | 0         | 0.00  | -      | 0    | 0         | 0.00  | -      | 0     | 0          | 0.00  | -      | 0    | 0      | 0.00  | -      | 0    | 0       | 0.00  | -       |
| 経営承継関連保証                | 0    | 0         | 0.00  | -      | 0    | 0         | 0.00  | -      | 0     | 0          | 0.00  | -      | 0    | 0      | 0.00  | -      | 0    | 0       | 0.00  | -       |
| 景気対応緊急保証制度              | 0    | 0         | 0.00  | -      | 0    | 0         | 0.00  | -      | 5     | 125,469    | 0.07  | 51.63  | 0    | 0      | 0.00  | -      | 0    | 0       | 0.00  | -       |
| 予約保証制度                  | 0    | 0         | 0.00  | -      | 0    | 0         | 0.00  | -      | 1     | 2,479      | 0.00  | 98.10  | 0    | 0      | 0.00  | -      | 0    | 0       | 0.00  | -       |
| 小口保証制度かなえ 証貸・手貸         | 16   | 43,100    | 2.03  | 129.08 | 75   | 216,620   | 2.16  | 122.30 | 501   | 963,738    | 0.51  | 120.98 | 3    | 5,190  | 3.44  | -      | 6    | 6,925   | 0.65  | 115.69  |
| 経営力強化保証                 | 0    | 0         | 0.00  | -      | 0    | 0         | 0.00  | -      | 1     | 3,800      | 0.00  | 61.29  | 0    | 0      | 0.00  | -      | 0    | 0       | 0.00  | -       |
| 事業再生計画実施関連保証            | 0    | 0         | 0.00  | -      | 0    | 0         | 0.00  | -      | 22    | 774,206    | 0.41  | 84.84  | 0    | 0      | 0.00  | -      | 0    | 0       | 0.00  | -       |
| 金融機関提携創業者支援保証「縁」        | 0    | 0         | 0.00  | -      | 0    | 0         | 0.00  | -      | 40    | 55,129     | 0.03  | 64.56  | 0    | 0      | 0.00  | -      | 1    | 1,795   | 0.17  | 435.06  |
| 商工組合中央金庫提携保証「翔」         | 0    | 0         | 0.00  | -      | 0    | 0         | 0.00  | -      | 5     | 103,506    | 0.05  | 36.18  | 0    | 0      | 0.00  | -      | 0    | 0       | 0.00  | -       |
| ごうぎん地域経済活性化支援ファンド       | 0    | 0         | 0.00  | -      | 0    | 0         | 0.00  | -      | 13    | 202,877    | 0.11  | 79.97  | 1    | 21,115 | 13.99 | -      | 1    | 21,115  | 1.99  | -       |
| 条件変更改善型借換保証             | 0    | 0         | 0.00  | -      | 0    | 0         | 0.00  | -      | 0     | 0          | 0.00  | -      | 0    | 0      | 0.00  | -      | 0    | 0       | 0.00  | -       |
| 小口零細企業保証(クロス)           | 22   | 62,580    | 2.95  | 188.49 | 108  | 341,870   | 3.40  | 134.50 | 846   | 1,801,410  | 0.95  | 104.21 | 2    | 6,732  | 4.46  | -      | 9    | 18,142  | 1.71  | 61.99   |
| 小規模事業者支援保証制度「フォーカス」     | 0    | 0         | 0.00  | -      | 0    | 0         | 0.00  | -      | 1     | 13,791     | 0.01  | 96.07  | 0    | 0      | 0.00  | -      | 0    | 0       | 0.00  | -       |
| 金融機関提携創業者支援保証「縁II」      | 0    | 0         | 0.00  | -      | 0    | 0         | 0.00  | -      | 59    | 128,138    | 0.07  | 62.65  | 0    | 0      | 0.00  | -      | 1    | 1,143   | 0.11  | -       |
| 金融機関提携事業者支援保証「フォーカスII」  | 0    | 0         | 0.00  | -      | 0    | 0         | 0.00  | -      | 25    | 827,654    | 0.44  | 73.05  | 0    | 0      | 0.00  | -      | 0    | 0       | 0.00  | 0.00    |
| 特定経営承継関連保証              | 0    | 0         | 0.00  | -      | 0    | 0         | 0.00  | -      | 0     | 0          | 0.00  | -      | 0    | 0      | 0.00  | -      | 0    | 0       | 0.00  | -       |
| 事業承継サポート保証              | 0    | 0         | 0.00  | -      | 0    | 0         | 0.00  | -      | 0     | 0          | 0.00  | -      | 0    | 0      | 0.00  | -      | 0    | 0       | 0.00  | -       |
| 自主廃業支援保証                | 0    | 0         | 0.00  | -      | 0    | 0         | 0.00  | -      | 0     | 0          | 0.00  | -      | 0    | 0      | 0.00  | -      | 0    | 0       | 0.00  | -       |
| 財務要件型無保証人保証「あんしん」       | 0    | 0         | 0.00  | -      | 0    | 0         | 0.00  | -      | 0     | 0          | 0.00  | -      | 0    | 0      | 0.00  | -      | 0    | 0       | 0.00  | -       |
| 危機関連保証                  | 0    | 0         | 0.00  | -      | 0    | 0         | 0.00  | -      | 0     | 0          | 0.00  | -      | 0    | 0      | 0.00  | -      | 0    | 0       | 0.00  | -       |
| カードローン当座根保証「ほっと300」     | 31   | 61,500    | 2.90  | 473.08 | 150  | 308,600   | 3.07  | 271.42 | 486   | 905,821    | 0.48  | 92.71  | 2    | 4,626  | 3.07  | 336.64 | 7    | 15,164  | 1.43  | 161.53  |
| 金融機関提携事業者支援保証「フォーカスIII」 | 0    | 0         | 0.00  | -      | 0    | 0         | 0.00  | -      | 42    | 786,222    | 0.41  | 82.77  | 0    | 0      | 0.00  | -      | 1    | 10,122  | 0.95  | 1007.71 |
| 伴走支援型特別保証               | 8    | 258,400   | 12.17 | 861.33 | 21   | 768,280   | 7.65  | 626.66 | 106   | 1,613,230  | 0.85  | 194.82 | 0    | 0      | 0.00  | -      | 0    | 0       | 0.00  | -       |
| 事業再生計画実施関連保証(感染症対応型)    | 0    | 0         | 0.00  | -      | 0    | 0         | 0.00  | -      | 5     | 228,288    | 0.12  | 204.22 | 0    | 0      | 0.00  | -      | 0    | 0       | 0.00  | -       |
| 小口保証制度かなえ 当座貸越          | 26   | 53,000    | 2.50  | 73.61  | 161  | 338,000   | 3.37  | 82.74  | 723   | 1,444,878  | 0.76  | 196.10 | 1    | 3,016  | 2.00  | -      | 5    | 10,471  | 0.98  | -       |
| 市町村提携創業者保証「創」           | 19   | 75,400    | 3.55  | -      | 86   | 283,090   | 2.82  | -      | 107   | 342,556    | 0.18  | -      | 0    | 0      | 0.00  | -      | 0    | 0       | 0.00  | -       |
| 協会制度計                   | 197  | 1,656,480 | 78.04 | 160.01 | 956  | 7,537,530 | 75.06 | 130.34 | 4,803 | 39,805,675 | 20.95 | 100.64 | 11   | 62,865 | 41.66 | 708.17 | 41   | 195,120 | 18.35 | 167.21  |
| 一般(小規模企業育成)             | 2    | 22,000    | 1.04  | -      | 3    | 37,000    | 0.37  | 192.71 | 19    | 123,400    | 0.06  | 128.19 | 0    | 0      | 0.00  | -      | 1    | 1,948   | 0.18  | -       |

制度別保証状況 (令和05年08月)

(単位:千円・%)

| 制度                   | 当月承諾 |           |        |        | 当期承諾  |            |        |        | 債務残高   |             |        |        | 当年代弁 |         |        |        | 当期代弁 |           |        |        |
|----------------------|------|-----------|--------|--------|-------|------------|--------|--------|--------|-------------|--------|--------|------|---------|--------|--------|------|-----------|--------|--------|
|                      | 件数   | 金額        | 構成比    | 前年比    | 件数    | 金額         | 構成比    | 前年比    | 件数     | 金額          | 構成比    | 前年比    | 件数   | 金額      | 構成比    | 前年比    | 件数   | 金額        | 構成比    | 前年比    |
| 一般(設備資金)             | 0    | 0         | 0.00   | -      | 0     | 0          | 0.00   | -      | 4      | 7,735       | 0.00   | 38.19  | 0    | 0       | 0.00   | -      | 0    | 0         | 0.00   | 0.00   |
| 一般(運転資金)             | 0    | 0         | 0.00   | -      | 0     | 0          | 0.00   | -      | 3      | 39,787      | 0.02   | 40.23  | 0    | 0       | 0.00   | -      | 0    | 0         | 0.00   | -      |
| ソフト産業等立地促進資金融資       | 0    | 0         | 0.00   | -      | 0     | 0          | 0.00   | -      | 1      | 6,120       | 0.00   | 62.90  | 0    | 0       | 0.00   | -      | 0    | 0         | 0.00   | -      |
| 特別(構造転換支援資金)         | 0    | 0         | 0.00   | -      | 0     | 0          | 0.00   | -      | 3      | 126,913     | 0.07   | 94.93  | 0    | 0       | 0.00   | -      | 0    | 0         | 0.00   | -      |
| 特別(創業者支援資金)          | 3    | 15,500    | 0.73   | 40.58  | 24    | 164,200    | 1.64   | 61.96  | 501    | 2,266,376   | 1.19   | 102.20 | 0    | 0       | 0.00   | -      | 2    | 14,997    | 1.41   | 42.85  |
| 環境資金                 | 0    | 0         | 0.00   | -      | 0     | 0          | 0.00   | -      | 1      | 7,360       | 0.00   | 87.20  | 0    | 0       | 0.00   | -      | 0    | 0         | 0.00   | -      |
| 緊急(セーフティネット資金)       | 0    | 0         | 0.00   | -      | 0     | 0          | 0.00   | -      | 2      | 1,971       | 0.00   | 978.26 | 0    | 0       | 0.00   | -      | 0    | 0         | 0.00   | -      |
| 特別(長期経営安定緊急資金)       | 0    | 0         | 0.00   | -      | 0     | 0          | 0.00   | -      | 1      | 20,497      | 0.01   | 70.47  | 0    | 0       | 0.00   | -      | 0    | 0         | 0.00   | -      |
| 特別(再生支援資金)           | 0    | 0         | 0.00   | -      | 0     | 0          | 0.00   | -      | 0      | 0           | 0.00   | -      | 0    | 0       | 0.00   | -      | 0    | 0         | 0.00   | -      |
| 特別(買物の場整備支援資金)       | 0    | 0         | 0.00   | -      | 0     | 0          | 0.00   | -      | 1      | 5,815       | 0.00   | 55.47  | 0    | 0       | 0.00   | -      | 0    | 0         | 0.00   | -      |
| 一般(小規模企業特別資金)        | 0    | 0         | 0.00   | -      | 7     | 43,000     | 0.43   | 330.77 | 31     | 118,379     | 0.06   | 124.42 | 0    | 0       | 0.00   | -      | 0    | 0         | 0.00   | -      |
| 緊急(資金繰り円滑化支援緊急資金)    | 0    | 0         | 0.00   | -      | 0     | 0          | 0.00   | -      | 11     | 262,047     | 0.14   | 49.75  | 0    | 0       | 0.00   | -      | 4    | 23,189    | 2.18   | 56.96  |
| 特別(おもてなし処整備支援資金)     | 0    | 0         | 0.00   | -      | 0     | 0          | 0.00   | -      | 1      | 11,036      | 0.01   | 12.47  | 0    | 0       | 0.00   | -      | 0    | 0         | 0.00   | -      |
| 特別(収益体質強化資金)         | 0    | 0         | 0.00   | -      | 0     | 0          | 0.00   | -      | 14     | 129,091     | 0.07   | 56.43  | 0    | 0       | 0.00   | -      | 0    | 0         | 0.00   | -      |
| 緊急(資金繰り安定化対応資金)      | 0    | 0         | 0.00   | -      | 0     | 0          | 0.00   | -      | 83     | 550,876     | 0.29   | 60.43  | 0    | 0       | 0.00   | -      | 2    | 46,955    | 4.42   | 487.57 |
| 経済変動(東日本大震災緊急対策資金)   | 0    | 0         | 0.00   | -      | 0     | 0          | 0.00   | -      | 1      | 64,334      | 0.03   | 100.00 | 0    | 0       | 0.00   | -      | 0    | 0         | 0.00   | -      |
| 特別(経営改善長期借換資金)       | 1    | 7,000     | 0.33   | 7.14   | 7     | 161,300    | 1.61   | 67.38  | 403    | 10,686,057  | 5.62   | 90.26  | 1    | 18,742  | 12.42  | -      | 6    | 104,677   | 9.85   | 271.10 |
| 特別(経営力強化支援資金)        | 0    | 0         | 0.00   | -      | 0     | 0          | 0.00   | -      | 29     | 940,629     | 0.49   | 77.08  | 0    | 0       | 0.00   | -      | 1    | 2,443     | 0.23   | -      |
| 特別(経営安定化対策資金)        | 0    | 0         | 0.00   | -      | 0     | 0          | 0.00   | -      | 369    | 3,196,008   | 1.68   | 63.45  | 0    | 0       | 0.00   | 0.00   | 1    | 7,442     | 0.70   | 30.11  |
| 特別(経営改善サポート資金)       | 0    | 0         | 0.00   | -      | 0     | 0          | 0.00   | -      | 5      | 205,508     | 0.11   | 72.07  | 0    | 0       | 0.00   | -      | 0    | 0         | 0.00   | -      |
| 一般(一般資金)             | 8    | 102,500   | 4.83   | 99.03  | 43    | 482,100    | 4.80   | 124.41 | 251    | 2,564,334   | 1.35   | 148.14 | 0    | 0       | 0.00   | -      | 0    | 0         | 0.00   | -      |
| 特別(新事業展開強化資金)        | 0    | 0         | 0.00   | -      | 1     | 15,000     | 0.15   | 66.96  | 6      | 93,904      | 0.05   | 135.58 | 0    | 0       | 0.00   | -      | 0    | 0         | 0.00   | -      |
| まち・ひと・しごと創生資金        | 0    | 0         | 0.00   | -      | 0     | 0          | 0.00   | -      | 0      | 0           | 0.00   | -      | 0    | 0       | 0.00   | -      | 0    | 0         | 0.00   | -      |
| 緊急(平成30年地震災害対策特別資金)  | 0    | 0         | 0.00   | -      | 0     | 0          | 0.00   | -      | 4      | 36,958      | 0.02   | 61.82  | 0    | 0       | 0.00   | -      | 0    | 0         | 0.00   | -      |
| 緊急(平成30年豪雨災害対策特別資金)  | 0    | 0         | 0.00   | -      | 0     | 0          | 0.00   | -      | 13     | 171,319     | 0.09   | 83.51  | 0    | 0       | 0.00   | -      | 0    | 0         | 0.00   | -      |
| 経済変動(令和2年新型コロナ対策資金)  | 0    | 0         | 0.00   | -      | 0     | 0          | 0.00   | -      | 10     | 76,005      | 0.04   | 77.09  | 0    | 0       | 0.00   | -      | 1    | 1,476     | 0.14   | -      |
| 経済変動(新型コロナ感染症対応資金)国  | 0    | 0         | 0.00   | -      | 0     | 0          | 0.00   | -      | 6,910  | 87,605,493  | 46.10  | 80.90  | 9    | 67,540  | 44.75  | 190.55 | 51   | 567,858   | 53.41  | 333.95 |
| 経済変動(新型コロナ感染症対応資金)県  | 0    | 0         | 0.00   | -      | 0     | 0          | 0.00   | -      | 1,024  | 35,387,660  | 18.62  | 73.35  | 0    | 0       | 0.00   | -      | 6    | 86,819    | 8.17   | 250.69 |
| 緊急(令和2年7月豪雨災害対策特別資金) | 0    | 0         | 0.00   | -      | 0     | 0          | 0.00   | -      | 1      | 30,000      | 0.02   | 100.00 | 0    | 0       | 0.00   | -      | 0    | 0         | 0.00   | -      |
| 緊急(セーフティネット資金・コロナ対応) | 5    | 95,300    | 4.49   | 71.28  | 48    | 481,600    | 4.80   | 87.15  | 475    | 3,610,846   | 1.90   | 149.78 | 0    | 0       | 0.00   | -      | 2    | 8,525     | 0.80   | -      |
| 特別(経営改善サポート資金・感染症対応) | 0    | 0         | 0.00   | -      | 0     | 0          | 0.00   | -      | 12     | 388,999     | 0.20   | 93.87  | 0    | 0       | 0.00   | -      | 0    | 0         | 0.00   | -      |
| 緊急(令和3年7月豪雨災害対策特別資金) | 0    | 0         | 0.00   | -      | 0     | 0          | 0.00   | -      | 10     | 54,006      | 0.03   | 80.51  | 1    | 1,769   | 1.17   | -      | 1    | 1,769     | 0.17   | -      |
| 特別(収益力改善伴走支援型特別資金)   | 9    | 223,700   | 10.54  | -      | 40    | 1,120,900  | 11.16  | -      | 51     | 1,437,201   | 0.76   | -      | 0    | 0       | 0.00   | -      | 0    | 0         | 0.00   | -      |
| 県制度計                 | 28   | 466,000   | 21.96  | 124.80 | 173   | 2,505,100  | 24.94  | 167.11 | 10,250 | 150,226,663 | 79.05  | 81.40  | 11   | 88,052  | 58.34  | 219.70 | 78   | 868,099   | 81.65  | 245.52 |
| 市町村制度計               | 0    | 0         | 0.00   | -      | 0     | 0          | 0.00   | -      | 0      | 0           | 0.00   | -      | 0    | 0       | 0.00   | -      | 0    | 0         | 0.00   | -      |
| 合計                   | 225  | 2,122,480 | 100.00 | 150.67 | 1,129 | 10,042,630 | 100.00 | 137.91 | 15,053 | 190,032,338 | 100.00 | 84.80  | 22   | 150,918 | 100.00 | 308.28 | 119  | 1,063,220 | 100.00 | 226.08 |

## 地区別保証状況 (令和05年08月)

(単位：千円・%)

| 地区    | 当月承諾 |           |        |         | 当期承諾  |            |        |        | 債務残高   |             |        |        | 当年代弁 |         |        |        | 当期代弁 |           |        |         |
|-------|------|-----------|--------|---------|-------|------------|--------|--------|--------|-------------|--------|--------|------|---------|--------|--------|------|-----------|--------|---------|
|       | 件数   | 金額        | 構成比    | 前年比     | 件数    | 金額         | 構成比    | 前年比    | 件数     | 金額          | 構成比    | 前年比    | 件数   | 金額      | 構成比    | 前年比    | 件数   | 金額        | 構成比    | 前年比     |
| 松江市   | 65   | 461,680   | 21.75  | 108.99  | 336   | 2,930,350  | 29.18  | 131.21 | 4,716  | 59,771,314  | 31.45  | 83.49  | 5    | 48,484  | 32.13  | 270.16 | 60   | 602,314   | 56.65  | 321.08  |
| 浜田市   | 31   | 276,200   | 13.01  | 123.27  | 147   | 1,331,670  | 13.26  | 206.87 | 1,273  | 15,074,242  | 7.93   | 80.31  | 2    | 21,348  | 14.15  | -      | 3    | 24,353    | 2.29   | 177.69  |
| 出雲市   | 45   | 517,700   | 24.39  | 223.25  | 234   | 2,283,500  | 22.74  | 151.74 | 3,472  | 48,848,459  | 25.71  | 85.35  | 6    | 51,803  | 34.33  | 167.06 | 15   | 98,887    | 9.30   | 51.86   |
| 益田市   | 25   | 236,900   | 11.16  | 147.14  | 108   | 887,000    | 8.83   | 103.34 | 1,359  | 15,140,482  | 7.97   | 87.12  | 4    | 12,305  | 8.15   | -      | 11   | 45,764    | 4.30   | 1256.20 |
| 大田市   | 8    | 80,000    | 3.77   | 246.15  | 42    | 527,050    | 5.25   | 120.36 | 622    | 8,490,109   | 4.47   | 89.07  | 0    | 0       | 0.00   | -      | 10   | 97,626    | 9.18   | 165.11  |
| 安来市   | 3    | 15,500    | 0.73   | 29.98   | 51    | 264,600    | 2.63   | 88.61  | 791    | 9,137,234   | 4.81   | 84.07  | 0    | 0       | 0.00   | -      | 9    | 154,869   | 14.57  | -       |
| 江津市   | 11   | 82,600    | 3.89   | 705.98  | 46    | 356,470    | 3.55   | 214.87 | 529    | 6,359,201   | 3.35   | 85.94  | 2    | 11,925  | 7.90   | -      | 3    | 12,235    | 1.15   | 252.54  |
| 雲南市   | 10   | 51,500    | 2.43   | 182.62  | 48    | 329,500    | 3.28   | 102.77 | 700    | 7,042,462   | 3.71   | 87.00  | 3    | 5,053   | 3.35   | -      | 3    | 5,053     | 0.48   | 75.43   |
| 市計    | 198  | 1,722,080 | 81.14  | 147.86  | 1,012 | 8,910,140  | 88.72  | 137.86 | 13,462 | 169,863,504 | 89.39  | 84.57  | 22   | 150,918 | 100.00 | 308.28 | 114  | 1,041,102 | 97.92  | 223.27  |
| 奥出雲町  | 1    | 2,000     | 0.09   | 17.39   | 14    | 117,500    | 1.17   | 186.51 | 235    | 2,748,386   | 1.45   | 94.13  | 0    | 0       | 0.00   | -      | 2    | 1,006     | 0.09   | -       |
| 仁多郡計  | 1    | 2,000     | 0.09   | 17.39   | 14    | 117,500    | 1.17   | 186.51 | 235    | 2,748,386   | 1.45   | 94.13  | 0    | 0       | 0.00   | -      | 2    | 1,006     | 0.09   | -       |
| 飯南町   | 1    | 20,000    | 0.94   | 666.67  | 5     | 79,120     | 0.79   | 359.64 | 74     | 956,979     | 0.50   | 90.57  | 0    | 0       | 0.00   | -      | 2    | 18,123    | 1.70   | -       |
| 飯石郡計  | 1    | 20,000    | 0.94   | 666.67  | 5     | 79,120     | 0.79   | 359.64 | 74     | 956,979     | 0.50   | 90.57  | 0    | 0       | 0.00   | -      | 2    | 18,123    | 1.70   | -       |
| 川本町   | 1    | 30,000    | 1.41   | 30.00   | 4     | 43,000     | 0.43   | 42.57  | 59     | 790,835     | 0.42   | 97.97  | 0    | 0       | 0.00   | -      | 0    | 0         | 0.00   | -       |
| 美郷町   | 1    | 3,000     | 0.14   | -       | 4     | 35,000     | 0.35   | 194.44 | 63     | 654,402     | 0.34   | 83.27  | 0    | 0       | 0.00   | -      | 0    | 0         | 0.00   | -       |
| 邑南町   | 4    | 73,000    | 3.44   | 75.26   | 12    | 168,370    | 1.68   | 110.77 | 179    | 1,975,845   | 1.04   | 93.31  | 0    | 0       | 0.00   | -      | 0    | 0         | 0.00   | -       |
| 邑智郡計  | 6    | 106,000   | 4.99   | 53.81   | 20    | 246,370    | 2.45   | 90.91  | 301    | 3,421,083   | 1.80   | 92.20  | 0    | 0       | 0.00   | -      | 0    | 0         | 0.00   | -       |
| 津和野町  | 4    | 11,000    | 0.52   | -       | 14    | 101,900    | 1.01   | 566.11 | 204    | 2,264,003   | 1.19   | 84.96  | 0    | 0       | 0.00   | -      | 0    | 0         | 0.00   | -       |
| 吉賀町   | 5    | 117,500   | 5.54   | 1119.05 | 20    | 253,600    | 2.53   | 235.91 | 135    | 1,617,663   | 0.85   | 86.60  | 0    | 0       | 0.00   | -      | 0    | 0         | 0.00   | 0.00    |
| 鹿足郡計  | 9    | 128,500   | 6.05   | 1223.81 | 34    | 355,500    | 3.54   | 283.27 | 339    | 3,881,665   | 2.04   | 85.64  | 0    | 0       | 0.00   | -      | 0    | 0         | 0.00   | 0.00    |
| 海士町   | 0    | 0         | 0.00   | -       | 1     | 10,000     | 0.10   | 250.00 | 32     | 459,153     | 0.24   | 86.77  | 0    | 0       | 0.00   | -      | 0    | 0         | 0.00   | -       |
| 西ノ島町  | 0    | 0         | 0.00   | -       | 4     | 12,500     | 0.12   | 36.76  | 39     | 479,392     | 0.25   | 78.31  | 0    | 0       | 0.00   | -      | 0    | 0         | 0.00   | -       |
| 知夫村   | 1    | 5,500     | 0.26   | -       | 1     | 5,500      | 0.05   | 73.33  | 23     | 195,475     | 0.10   | 103.81 | 0    | 0       | 0.00   | -      | 0    | 0         | 0.00   | -       |
| 隠岐の島町 | 7    | 21,400    | 1.01   | 237.78  | 31    | 103,000    | 1.03   | 75.93  | 385    | 4,475,966   | 2.36   | 81.88  | 0    | 0       | 0.00   | -      | 1    | 2,989     | 0.28   | -       |
| 隠岐郡計  | 8    | 26,900    | 1.27   | 298.89  | 37    | 131,000    | 1.30   | 72.32  | 479    | 5,609,987   | 2.95   | 82.55  | 0    | 0       | 0.00   | -      | 1    | 2,989     | 0.28   | -       |
| 郡計    | 25   | 283,400   | 13.35  | 122.68  | 110   | 929,490    | 9.26   | 140.27 | 1,428  | 16,618,100  | 8.74   | 87.39  | 0    | 0       | 0.00   | -      | 5    | 22,118    | 2.08   | 555.92  |
| 県外    | 2    | 117,000   | 5.51   | 900.00  | 7     | 203,000    | 2.02   | 129.88 | 163    | 3,550,734   | 1.87   | 84.17  | 0    | 0       | 0.00   | -      | 0    | 0         | 0.00   | -       |
| 合計    | 225  | 2,122,480 | 100.00 | 150.67  | 1,129 | 10,042,630 | 100.00 | 137.91 | 15,053 | 190,032,338 | 100.00 | 84.80  | 22   | 150,918 | 100.00 | 308.28 | 119  | 1,063,220 | 100.00 | 226.08  |

## 金融機関別保証状況 (令和05年08月)

(単位:千円・%)

| 金融機関      | 当月承諾 |           |        |         | 当期承諾  |            |        |        | 債務残高   |             |        |       | 当年代弁 |         |        |         | 当年代弁 |           |        |        |
|-----------|------|-----------|--------|---------|-------|------------|--------|--------|--------|-------------|--------|-------|------|---------|--------|---------|------|-----------|--------|--------|
|           | 件数   | 金額        | 構成比    | 前年比     | 件数    | 金額         | 構成比    | 前年比    | 件数     | 金額          | 構成比    | 前年比   | 件数   | 金額      | 構成比    | 前年比     | 件数   | 金額        | 構成比    | 前年比    |
| みずほ銀行     | 0    | 0         | 0.00   | -       | 0     | 0          | 0.00   | -      | 3      | 190,097     | 0.10   | 54.54 | 0    | 0       | 0.00   | -       | 0    | 0         | 0.00   | -      |
| 三菱UFJ銀行   | 0    | 0         | 0.00   | -       | 0     | 0          | 0.00   | -      | 1      | 13,606      | 0.01   | -     | 0    | 0       | 0.00   | -       | 0    | 0         | 0.00   | -      |
| りそな銀行     | 0    | 0         | 0.00   | -       | 0     | 0          | 0.00   | -      | 0      | 0           | 0.00   | 0.00  | 0    | 0       | 0.00   | -       | 0    | 0         | 0.00   | -      |
| 都市銀行計     | 0    | 0         | 0.00   | -       | 0     | 0          | 0.00   | -      | 4      | 203,703     | 0.11   | 51.11 | 0    | 0       | 0.00   | -       | 0    | 0         | 0.00   | -      |
| 鳥取銀行      | 2    | 40,000    | 1.88   | 173.99  | 24    | 587,000    | 5.85   | 176.55 | 356    | 5,469,060   | 2.88   | 82.97 | 0    | 0       | 0.00   | -       | 3    | 41,897    | 3.94   | 703.26 |
| 山陰合同銀行    | 82   | 962,580   | 45.35  | 154.50  | 385   | 4,132,120  | 41.15  | 112.17 | 6,042  | 92,242,655  | 48.54  | 82.98 | 15   | 110,932 | 73.51  | 467.73  | 62   | 648,594   | 61.00  | 238.36 |
| 中国銀行      | 0    | 0         | 0.00   | -       | 0     | 0          | 0.00   | -      | 2      | 41,364      | 0.02   | 77.10 | 0    | 0       | 0.00   | -       | 0    | 0         | 0.00   | -      |
| 広島銀行      | 1    | 33,000    | 1.55   | -       | 4     | 176,000    | 1.75   | -      | 32     | 926,803     | 0.49   | 77.28 | 0    | 0       | 0.00   | -       | 0    | 0         | 0.00   | -      |
| 山口銀行      | 0    | 0         | 0.00   | 0.00    | 7     | 109,000    | 1.09   | 58.57  | 90     | 1,546,850   | 0.81   | 78.96 | 0    | 0       | 0.00   | -       | 0    | 0         | 0.00   | -      |
| 地方銀行計     | 85   | 1,035,580 | 48.79  | 148.36  | 420   | 5,004,120  | 49.83  | 119.08 | 6,522  | 100,226,732 | 52.74  | 82.85 | 15   | 110,932 | 73.51  | 467.73  | 65   | 690,491   | 64.94  | 248.32 |
| 商工組合中央金庫  | 1    | 40,000    | 1.88   | 364.96  | 8     | 172,800    | 1.72   | 314.41 | 106    | 1,893,150   | 1.00   | 84.68 | 0    | 0       | 0.00   | -       | 2    | 5,314     | 0.50   | -      |
| 政府系金融機関計  | 1    | 40,000    | 1.88   | 364.96  | 8     | 172,800    | 1.72   | 314.41 | 106    | 1,893,150   | 1.00   | 84.68 | 0    | 0       | 0.00   | -       | 2    | 5,314     | 0.50   | -      |
| 島根銀行      | 33   | 187,700   | 8.84   | 175.91  | 171   | 1,099,100  | 10.94  | 192.00 | 2,121  | 20,269,682  | 10.67  | 81.05 | 2    | 7,168   | 4.75   | 66.01   | 14   | 124,881   | 11.75  | 340.59 |
| 第二地方銀行計   | 33   | 187,700   | 8.84   | 175.91  | 171   | 1,099,100  | 10.94  | 192.00 | 2,121  | 20,269,682  | 10.67  | 81.05 | 2    | 7,168   | 4.75   | 66.01   | 14   | 124,881   | 11.75  | 340.59 |
| 米子信用金庫    | 8    | 22,500    | 1.06   | 26.16   | 59    | 385,170    | 3.84   | 145.13 | 784    | 8,281,001   | 4.36   | 82.88 | 0    | 0       | 0.00   | -       | 10   | 67,711    | 6.37   | -      |
| しまね信用金庫   | 15   | 102,200   | 4.82   | 135.01  | 115   | 705,600    | 7.03   | 144.17 | 1,282  | 11,146,906  | 5.87   | 90.11 | 0    | 0       | 0.00   | 0.00    | 9    | 74,966    | 7.05   | 217.03 |
| 日本海信用金庫   | 31   | 178,500   | 8.41   | 152.86  | 132   | 889,170    | 8.85   | 127.91 | 1,261  | 13,199,427  | 6.95   | 89.78 | 4    | 14,075  | 9.33   | -       | 8    | 19,728    | 1.86   | 453.49 |
| 島根中央信用金庫  | 29   | 313,700   | 14.78  | 125.48  | 126   | 977,870    | 9.74   | 147.23 | 1,997  | 25,756,041  | 13.55  | 90.91 | 1    | 18,742  | 12.42  | 1076.90 | 10   | 74,729    | 7.03   | 68.54  |
| 西中国信用金庫   | 9    | 136,000   | 6.41   | 274.75  | 46    | 446,500    | 4.45   | 247.37 | 395    | 4,308,106   | 2.27   | 87.47 | 0    | 0       | 0.00   | -       | 0    | 0         | 0.00   | 0.00   |
| 信用金庫計     | 92   | 752,900   | 35.47  | 130.27  | 478   | 3,404,310  | 33.90  | 148.36 | 5,719  | 62,691,481  | 32.99  | 89.15 | 5    | 32,817  | 21.75  | 228.25  | 37   | 237,134   | 22.30  | 156.11 |
| 島根益田信用組合  | 13   | 101,300   | 4.77   | 3376.67 | 51    | 357,300    | 3.56   | 259.67 | 542    | 4,328,985   | 2.28   | 91.24 | 0    | 0       | 0.00   | -       | 1    | 5,399     | 0.51   | 148.19 |
| 信用組合計     | 13   | 101,300   | 4.77   | 3376.67 | 51    | 357,300    | 3.56   | 259.67 | 542    | 4,328,985   | 2.28   | 91.24 | 0    | 0       | 0.00   | -       | 1    | 5,399     | 0.51   | 148.19 |
| 島根県農業協同組合 | 1    | 5,000     | 0.24   | 41.67   | 1     | 5,000      | 0.05   | 24.63  | 39     | 418,605     | 0.22   | 98.73 | 0    | 0       | 0.00   | -       | 0    | 0         | 0.00   | -      |
| 農業協同組合計   | 1    | 5,000     | 0.24   | 41.67   | 1     | 5,000      | 0.05   | 24.63  | 39     | 418,605     | 0.22   | 98.73 | 0    | 0       | 0.00   | -       | 0    | 0         | 0.00   | -      |
| 合計        | 225  | 2,122,480 | 100.00 | 150.67  | 1,129 | 10,042,630 | 100.00 | 137.91 | 15,053 | 190,032,338 | 100.00 | 84.80 | 22   | 150,918 | 100.00 | 308.28  | 119  | 1,063,220 | 100.00 | 226.08 |





本支店別保証状況 (令和05年08月)

(単位：千円・%)

| 本支店  | 当月承諾 |           |        |        | 当期承諾  |            |        |        | 債務残高   |             |        |       | 当月代弁 |         |        |        | 当期代弁 |           |        |        |
|------|------|-----------|--------|--------|-------|------------|--------|--------|--------|-------------|--------|-------|------|---------|--------|--------|------|-----------|--------|--------|
|      | 件数   | 金額        | 構成比    | 前年比    | 件数    | 金額         | 構成比    | 前年比    | 件数     | 金額          | 構成比    | 前年比   | 件数   | 金額      | 構成比    | 前年比    | 件数   | 金額        | 構成比    | 前年比    |
| 本店   | 89   | 677,580   | 31.92  | 127.85 | 495   | 3,968,070  | 39.51  | 123.52 | 7,104  | 87,606,452  | 46.10  | 84.07 | 8    | 53,537  | 35.47  | 298.31 | 77   | 784,354   | 73.77  | 403.71 |
| 出雲支店 | 54   | 614,700   | 28.96  | 232.50 | 279   | 2,897,550  | 28.85  | 149.14 | 4,116  | 57,935,011  | 30.49  | 86.05 | 6    | 51,803  | 34.33  | 167.06 | 25   | 196,513   | 18.48  | 78.66  |
| 浜田支店 | 48   | 464,800   | 21.90  | 104.98 | 213   | 1,934,510  | 19.26  | 176.97 | 2,119  | 25,174,105  | 13.25  | 83.31 | 4    | 33,273  | 22.05  | -      | 6    | 36,588    | 3.44   | 197.24 |
| 益田支店 | 34   | 365,400   | 17.22  | 213.06 | 142   | 1,242,500  | 12.37  | 120.18 | 1,714  | 19,316,770  | 10.16  | 86.42 | 4    | 12,305  | 8.15   | -      | 11   | 45,764    | 4.30   | 600.45 |
| 合計   | 225  | 2,122,480 | 100.00 | 150.67 | 1,129 | 10,042,630 | 100.00 | 137.91 | 15,053 | 190,032,338 | 100.00 | 84.80 | 22   | 150,918 | 100.00 | 308.28 | 119  | 1,063,220 | 100.00 | 226.08 |

承諾額別保証状況 (令和05年08月)

(単位：千円・%)

| 承諾額         | 当月承諾 |           |        |        | 当期承諾  |            |        |        |
|-------------|------|-----------|--------|--------|-------|------------|--------|--------|
|             | 件数   | 金額        | 構成比    | 前年比    | 件数    | 金額         | 構成比    | 前年比    |
| 100万円以下     | 32   | 28,130    | 1.33   | 97.00  | 132   | 112,730    | 1.12   | 90.22  |
| 200万円以下     | 36   | 68,650    | 3.23   | 150.88 | 196   | 365,520    | 3.64   | 148.64 |
| 300万円以下     | 34   | 97,000    | 4.57   | 113.07 | 244   | 711,370    | 7.08   | 128.85 |
| 400万円以下     | 7    | 26,300    | 1.24   | 151.85 | 42    | 157,960    | 1.57   | 119.02 |
| 500万円以下     | 38   | 188,100   | 8.86   | 181.21 | 150   | 743,500    | 7.40   | 137.08 |
| 1,000万円以下   | 25   | 215,800   | 10.17  | 89.83  | 161   | 1,411,070  | 14.05  | 120.89 |
| 1,500万円以下   | 15   | 193,800   | 9.13   | 450.70 | 43    | 580,080    | 5.78   | 185.09 |
| 2,000万円以下   | 9    | 170,400   | 8.03   | 79.26  | 44    | 844,800    | 8.41   | 97.01  |
| 3,000万円以下   | 14   | 407,800   | 19.21  | 210.21 | 46    | 1,323,700  | 13.18  | 123.86 |
| 5,000万円以下   | 12   | 506,500   | 23.86  | 273.78 | 53    | 2,282,900  | 22.73  | 198.67 |
| 6,000万円以下   | 2    | 120,000   | 5.65   | -      | 8     | 467,000    | 4.65   | 778.33 |
| 7,000万円以下   | 0    | 0         | 0.00   | 0.00   | 1     | 70,000     | 0.70   | 25.45  |
| 8,000万円以下   | 0    | 0         | 0.00   | 0.00   | 4     | 312,000    | 3.11   | 97.50  |
| 1億円以下       | 1    | 100,000   | 4.71   | 100.00 | 3     | 300,000    | 2.99   | 300.00 |
| 1億2,000万円以下 | 0    | 0         | 0.00   | -      | 0     | 0          | 0.00   | -      |
| 1億5,000万円以下 | 0    | 0         | 0.00   | -      | 0     | 0          | 0.00   | -      |
| 2億円以下       | 0    | 0         | 0.00   | -      | 2     | 360,000    | 3.58   | 100.00 |
| 2億円超        | 0    | 0         | 0.00   | -      | 0     | 0          | 0.00   | -      |
| 合計          | 225  | 2,122,480 | 100.00 | 150.67 | 1,129 | 10,042,630 | 100.00 | 137.91 |

## 保証期間別保証状況 (令和05年08月)

(単位：千円・%)

| 保証期間   | 当月承諾 |           |        |        | 当期承諾  |            |        |        |
|--------|------|-----------|--------|--------|-------|------------|--------|--------|
|        | 件数   | 金額        | 構成比    | 前年比    | 件数    | 金額         | 構成比    | 前年比    |
| 3ヵ月以内  | 1    | 12,000    | 0.57   | 120.00 | 4     | 25,200     | 0.25   | 73.26  |
| 6ヶ月以内  | 3    | 5,230     | 0.25   | 26.15  | 9     | 67,500     | 0.67   | 170.03 |
| 1ヵ年以内  | 9    | 36,100    | 1.70   | 35.87  | 28    | 425,000    | 4.23   | 79.42  |
| 2ヵ年以内  | 117  | 1,008,300 | 47.51  | 126.55 | 619   | 5,030,400  | 50.09  | 121.23 |
| 3ヵ年以内  | 6    | 9,000     | 0.42   | 225.56 | 22    | 37,650     | 0.37   | 268.74 |
| 4ヵ年以内  | 3    | 5,000     | 0.24   | 60.98  | 13    | 27,000     | 0.27   | 170.99 |
| 5ヵ年以内  | 15   | 83,900    | 3.95   | 165.16 | 80    | 355,020    | 3.54   | 123.76 |
| 7ヵ年以内  | 20   | 124,450   | 5.86   | 119.87 | 130   | 638,420    | 6.36   | 107.91 |
| 10ヵ年以内 | 46   | 717,800   | 33.82  | 427.59 | 186   | 2,719,240  | 27.08  | 382.28 |
| 10ヵ年超  | 5    | 120,700   | 5.69   | 82.33  | 38    | 717,200    | 7.14   | 79.35  |
| 合計     | 225  | 2,122,480 | 100.00 | 150.67 | 1,129 | 10,042,630 | 100.00 | 137.91 |

資金使途別保証状況 (令和05年08月)

(単位：千円・%)

| 資金使途  | 当月承諾 |           |        |        | 当期承諾  |            |        |        |
|-------|------|-----------|--------|--------|-------|------------|--------|--------|
|       | 件数   | 金額        | 構成比    | 前年比    | 件数    | 金額         | 構成比    | 前年比    |
| 運転    | 62   | 814,000   | 38.35  | 192.34 | 313   | 3,406,380  | 33.92  | 203.42 |
| 設備    | 17   | 147,530   | 6.95   | 250.09 | 80    | 515,710    | 5.14   | 113.40 |
| 運転・設備 | 146  | 1,160,950 | 54.70  | 125.31 | 736   | 6,120,540  | 60.95  | 118.78 |
| 合計    | 225  | 2,122,480 | 100.00 | 150.67 | 1,129 | 10,042,630 | 100.00 | 137.91 |

新規・継続別保証状況 (令和05年08月)

(単位：千円・%)

| 新規・継続 | 当月承諾 |           |        |        | 当期承諾  |            |        |        |
|-------|------|-----------|--------|--------|-------|------------|--------|--------|
|       | 件数   | 金額        | 構成比    | 前年比    | 件数    | 金額         | 構成比    | 前年比    |
| 新規    | 57   | 362,100   | 17.06  | 272.46 | 238   | 1,213,610  | 12.08  | 170.48 |
| 継続    | 168  | 1,760,380 | 82.94  | 137.99 | 891   | 8,829,020  | 87.92  | 134.38 |
| 合計    | 225  | 2,122,480 | 100.00 | 150.67 | 1,129 | 10,042,630 | 100.00 | 137.91 |

# 島根県中小企業制度融資

## 小規模企業育成資金及び小規模企業特別資金 地区別保証状況

(令和05年08月)

(単位:千円・%)

| 名称    | 当月融資実行 |        |        | 当期融資実行 |        |        | 融資残高 |         |        |
|-------|--------|--------|--------|--------|--------|--------|------|---------|--------|
|       | 件数     | 金額     | 構成比    | 件数     | 金額     | 構成比    | 件数   | 金額      | 構成比    |
| 松江市   | 0      | 0      | 0.00   | 0      | 0      | 0.00   | 11   | 53,721  | 22.22  |
| 浜田市   | 3      | 25,000 | 55.56  | 4      | 26,200 | 32.75  | 16   | 65,740  | 27.19  |
| 出雲市   | 1      | 20,000 | 44.44  | 2      | 25,000 | 31.25  | 3    | 25,172  | 10.41  |
| 益田市   | 0      | 0      | 0.00   | 0      | 0      | 0.00   | 3    | 9,504   | 3.93   |
| 大田市   | 0      | 0      | 0.00   | 0      | 0      | 0.00   | 2    | 7,706   | 3.19   |
| 安来市   | 0      | 0      | 0.00   | 0      | 0      | 0.00   | 3    | 1,834   | 0.76   |
| 江津市   | 0      | 0      | 0.00   | 1      | 2,200  | 2.75   | 3    | 5,078   | 2.10   |
| 雲南市   | 0      | 0      | 0.00   | 2      | 11,600 | 14.50  | 5    | 43,415  | 17.96  |
| 市計    | 4      | 45,000 | 100.00 | 9      | 65,000 | 81.25  | 46   | 212,169 | 87.75  |
| 奥出雲町  | 0      | 0      | 0.00   | 0      | 0      | 0.00   | 0    | 0       | 0.00   |
| 仁多郡   | 0      | 0      | 0.00   | 0      | 0      | 0.00   | 0    | 0       | 0.00   |
| 飯南町   | 0      | 0      | 0.00   | 0      | 0      | 0.00   | 0    | 0       | 0.00   |
| 飯石郡   | 0      | 0      | 0.00   | 0      | 0      | 0.00   | 0    | 0       | 0.00   |
| 川本町   | 0      | 0      | 0.00   | 0      | 0      | 0.00   | 1    | 515     | 0.21   |
| 美郷町   | 0      | 0      | 0.00   | 0      | 0      | 0.00   | 0    | 0       | 0.00   |
| 邑南町   | 0      | 0      | 0.00   | 1      | 15,000 | 18.75  | 1    | 14,875  | 6.15   |
| 邑智郡   | 0      | 0      | 0.00   | 1      | 15,000 | 18.75  | 2    | 15,390  | 6.37   |
| 津和野町  | 0      | 0      | 0.00   | 0      | 0      | 0.00   | 1    | 6,890   | 2.85   |
| 吉賀町   | 0      | 0      | 0.00   | 0      | 0      | 0.00   | 0    | 0       | 0.00   |
| 鹿足郡   | 0      | 0      | 0.00   | 0      | 0      | 0.00   | 1    | 6,890   | 2.85   |
| 海士町   | 0      | 0      | 0.00   | 0      | 0      | 0.00   | 0    | 0       | 0.00   |
| 西ノ島町  | 0      | 0      | 0.00   | 0      | 0      | 0.00   | 0    | 0       | 0.00   |
| 知夫村   | 0      | 0      | 0.00   | 0      | 0      | 0.00   | 0    | 0       | 0.00   |
| 隠岐の島町 | 0      | 0      | 0.00   | 0      | 0      | 0.00   | 1    | 7,330   | 3.03   |
| 隠岐郡   | 0      | 0      | 0.00   | 0      | 0      | 0.00   | 1    | 7,330   | 3.03   |
| 郡計    | 0      | 0      | 0.00   | 1      | 15,000 | 18.75  | 4    | 29,610  | 12.25  |
| 合計    | 4      | 45,000 | 100.00 | 10     | 80,000 | 100.00 | 50   | 241,779 | 100.00 |

## 市町村提携創業保証「創」 地区別保証状況 (令和05年08月)

(単位：千円・%)

| 地区    | 当月承諾 |        |        | 当期承諾 |         |        | 債務残高 |         |        |
|-------|------|--------|--------|------|---------|--------|------|---------|--------|
|       | 件数   | 金額     | 構成比    | 件数   | 金額      | 構成比    | 件数   | 金額      | 構成比    |
| 松江市   | 9    | 37,000 | 49.07  | 40   | 131,790 | 46.55  | 66   | 210,449 | 61.43  |
| 浜田市   | 1    | 2,000  | 2.65   | 7    | 17,500  | 6.18   | 6    | 15,303  | 4.47   |
| 出雲市   | 4    | 16,300 | 21.62  | 23   | 83,900  | 29.64  | 21   | 74,036  | 21.61  |
| 益田市   | 3    | 14,000 | 18.57  | 7    | 28,500  | 10.07  | 6    | 22,904  | 6.69   |
| 大田市   | 0    | 0      | 0.00   | 0    | 0       | 0.00   | 0    | 0       | 0.00   |
| 安来市   | 1    | 5,000  | 6.63   | 6    | 17,400  | 6.15   | 6    | 17,006  | 4.96   |
| 江津市   | 0    | 0      | 0.00   | 0    | 0       | 0.00   | 0    | 0       | 0.00   |
| 雲南市   | 0    | 0      | 0.00   | 1    | 400     | 0.14   | 1    | 400     | 0.12   |
| 市計    | 18   | 74,300 | 98.54  | 84   | 279,490 | 98.73  | 106  | 340,098 | 99.28  |
| 奥出雲町  | 0    | 0      | 0.00   | 0    | 0       | 0.00   | 0    | 0       | 0.00   |
| 仁多郡計  | 0    | 0      | 0.00   | 0    | 0       | 0.00   | 0    | 0       | 0.00   |
| 飯南町   | 0    | 0      | 0.00   | 0    | 0       | 0.00   | 0    | 0       | 0.00   |
| 飯石郡計  | 0    | 0      | 0.00   | 0    | 0       | 0.00   | 0    | 0       | 0.00   |
| 川本町   | 0    | 0      | 0.00   | 0    | 0       | 0.00   | 0    | 0       | 0.00   |
| 美郷町   | 0    | 0      | 0.00   | 0    | 0       | 0.00   | 0    | 0       | 0.00   |
| 邑南町   | 0    | 0      | 0.00   | 0    | 0       | 0.00   | 0    | 0       | 0.00   |
| 邑智郡計  | 0    | 0      | 0.00   | 0    | 0       | 0.00   | 0    | 0       | 0.00   |
| 津和野町  | 0    | 0      | 0.00   | 0    | 0       | 0.00   | 0    | 0       | 0.00   |
| 吉賀町   | 0    | 0      | 0.00   | 0    | 0       | 0.00   | 0    | 0       | 0.00   |
| 鹿足郡計  | 0    | 0      | 0.00   | 0    | 0       | 0.00   | 0    | 0       | 0.00   |
| 海士町   | 0    | 0      | 0.00   | 0    | 0       | 0.00   | 0    | 0       | 0.00   |
| 西ノ島町  | 0    | 0      | 0.00   | 0    | 0       | 0.00   | 0    | 0       | 0.00   |
| 知夫村   | 0    | 0      | 0.00   | 0    | 0       | 0.00   | 0    | 0       | 0.00   |
| 隠岐の島町 | 1    | 1,100  | 1.46   | 2    | 3,600   | 1.27   | 1    | 2,458   | 0.72   |
| 隠岐郡計  | 1    | 1,100  | 1.46   | 2    | 3,600   | 1.27   | 1    | 2,458   | 0.72   |
| 郡計    | 1    | 1,100  | 1.46   | 2    | 3,600   | 1.27   | 1    | 2,458   | 0.72   |
| 合計    | 19   | 75,400 | 100.00 | 86   | 283,090 | 100.00 | 107  | 342,556 | 100.00 |