

# 2023年 9月 業務概況

(単位：件、百万円、%)

	当 月				当 期			
	件数	金額	前年比		件数	金額	前年比	
			件数	金額			件数	金額
保証承諾	327	2,992	154.25	146.60	1,456	13,035	131.65	139.81
保証債務残高	-	-	-	-	14,976	186,745	95.55	83.81
代位弁済 (元利)	14	156	116.67	75.70	133	1,219	166.25	180.30

## 1 保証承諾

9月の保証承諾は、327件2,992百万円（前年同月比146.60%）となりました。

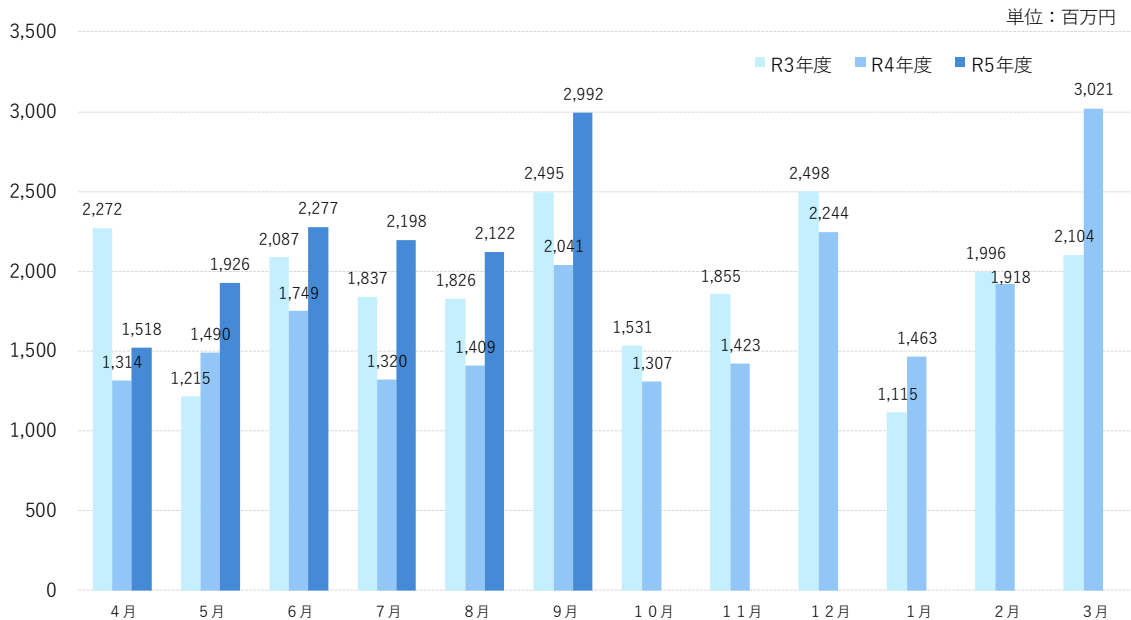

### 制度別

協会一般保証が前年同月比117.98%、県制度保証が244.53%となりました。

### 業種別

建設業873百万円（構成比29.18%）、小売業（飲食店を除く）548百万円（構成比18.31%）、製造業531百万円（構成比17.74%）、となりました。

## 2 保証債務残高

9月末の保証債務残高は、14,976件、186,745百万円（前年同月比83.81%）となりました。

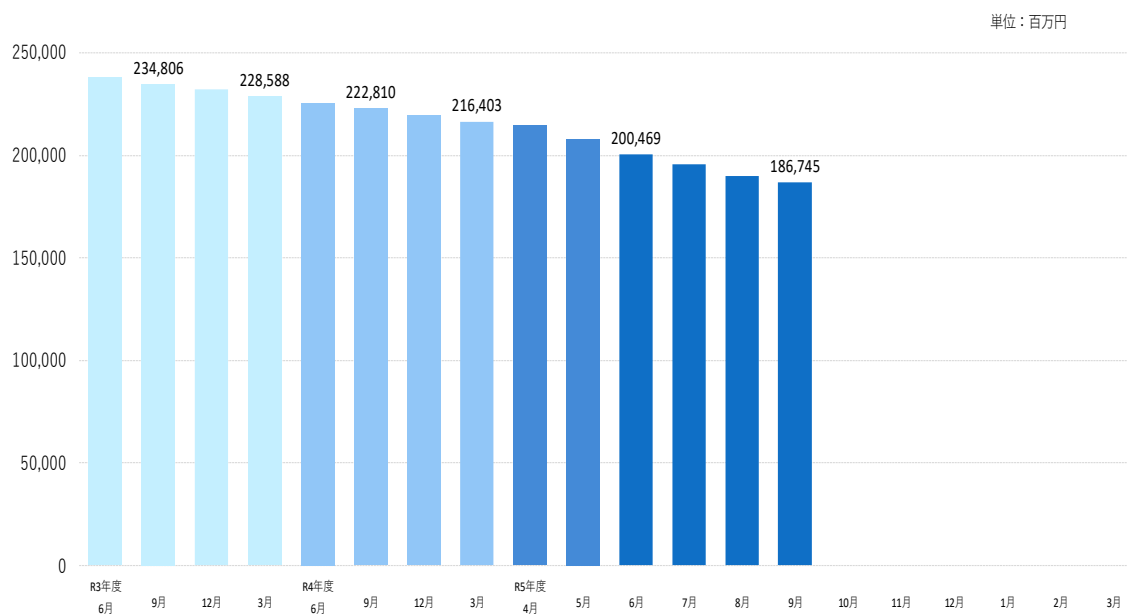

## 3 代位弁済

9月の代位弁済は、14件、156百万円（前年同月比75.70%）となり、前年同月を下回りました。

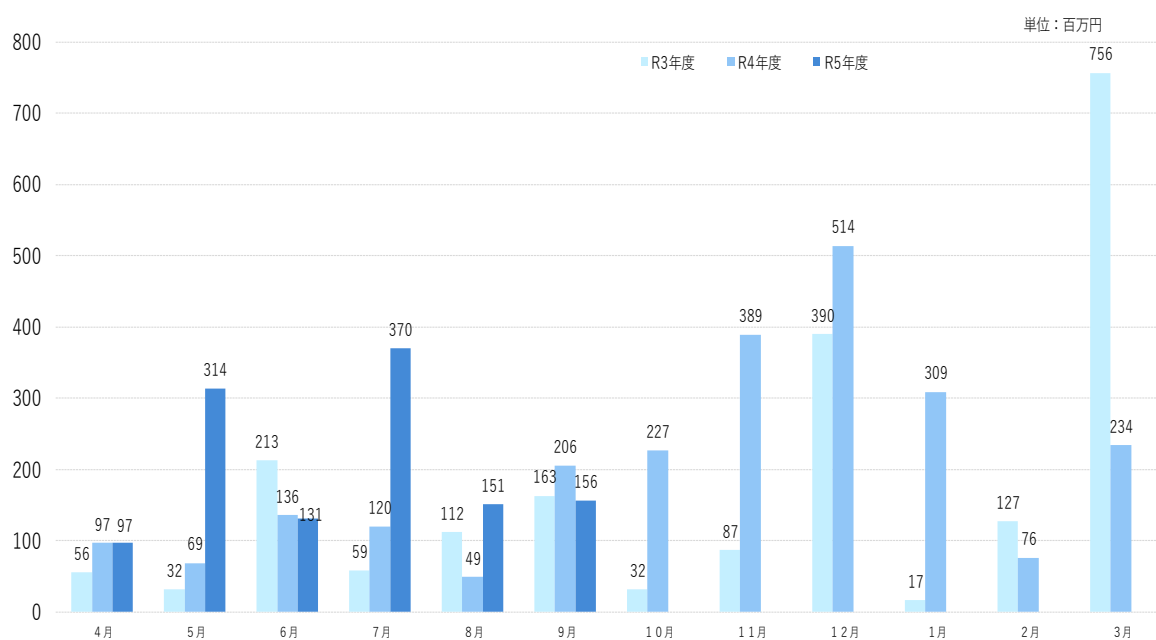

### 業種別

サービス業62万円（構成比40.05%）、卸売業46万円（構成比29.37%）、運送業35百万円（構成比22.38%）となりました。

当月中					当月末				
件数	金額	前年比			件数	金額	前年比		
		件数	金額				件数	金額	
				申込	期首繰越	14	113,000,000	127.27	138.31
322	2,933,540,000	156.31	158.93		当期中	1,478	13,271,520,000	131.49	139.50
0	0	-	-	拒絶		0	0	-	-
3	8,490,000	100.00	41.41	申込取消		15	75,990,000	88.24	58.46
	0		-	査定減額			2,350,000		7.94
				調査中		21	271,650,000	175.00	240.50
				承諾	期首繰越	15,830	217,372,264,385	101.32	94.78
327	2,991,900,000	154.25	146.60		当期中	1,456	13,034,530,000	131.65	139.81
3	11,800,000	-	-	保証後取消		8	58,200,000	160.00	101.22
346	6,006,247,511	223.23	207.64	償還		2,035	41,217,246,821	226.87	286.56
14	155,186,839	116.67	75.52	代位弁済(元金)		133	1,215,363,688	166.25	180.07
				貸付報告未着		134	1,171,360,000	181.08	156.20
				保証債務残高		14,976	186,744,623,876	95.55	83.81
				代位弁済	期首繰越	195	701,097,694	142.34	63.98
14	155,186,839	116.67	75.52		元金	133	1,215,363,688	166.25	180.07
	625,031		181.03		当期中 利息		3,667,744		310.69
14	155,811,870	116.67	75.70		計	133	1,219,031,432	166.25	180.30
0	2,686,560	0.00	8.56	回収		3	12,580,907	300.00	30.26
0	0	-	-	償却		0	0	-	-
				求償権残高		325	1,907,548,219	150.46	110.24

## 制度別保証状況 (令和05年09月)

(単位:千円・%)

制度	当月承諾				当期承諾				債務残高				当月代弁				当期待弁			
	件数	金額	構成比	前年比	件数	金額	構成比	前年比	件数	金額	構成比	前年比	件数	金額	構成比	前年比	件数	金額	構成比	前年比
普通保証	2	23,000	0.77	35.16	31	471,170	3.61	69.40	282	5,701,316	3.05	104.30	0	0	0.00	-	0	0	0.00	-
根保証	0	0	0.00	-	0	0	0.00	-	0	0	0.00	-	0	0	0.00	-	0	0	0.00	-
先行特別預託融資保証	0	0	0.00	-	0	0	0.00	-	0	0	0.00	-	0	0	0.00	-	0	0	0.00	-
長期経営資金保証	0	0	0.00	-	0	0	0.00	-	2	96,032	0.05	92.07	0	0	0.00	-	0	0	0.00	-
とりぎんふるさと振興ローン	0	0	0.00	-	0	0	0.00	-	0	0	0.00	-	0	0	0.00	-	0	0	0.00	-
風俗営業飲食業保証	0	0	0.00	-	0	0	0.00	-	0	0	0.00	-	0	0	0.00	-	0	0	0.00	-
中堅企業特別保証制度	0	0	0.00	-	0	0	0.00	-	0	0	0.00	-	0	0	0.00	-	0	0	0.00	-
アップ500小企業追認保証	0	0	0.00	-	0	0	0.00	-	2	3,830	0.00	95.51	0	0	0.00	-	0	0	0.00	-
特定社債保証	0	0	0.00	-	1	48,000	0.37	200.00	26	1,248,000	0.67	97.50	0	0	0.00	-	0	0	0.00	-
ごうぎんビジネススクイックローン	0	0	0.00	-	0	0	0.00	-	1	6,490	0.00	97.36	0	0	0.00	-	0	0	0.00	-
企業フォローアップ(企業再生)保証	0	0	0.00	-	0	0	0.00	-	2	121,451	0.07	98.40	0	0	0.00	-	0	0	0.00	-
下請振興関連保証	0	0	0.00	-	0	0	0.00	-	0	0	0.00	-	0	0	0.00	-	0	0	0.00	-
当座貸越(貸付専用型)根保証	0	0	0.00	-	5	141,000	1.08	-	14	309,600	0.17	84.03	0	0	0.00	0.00	0	0	0.00	0.00
事業者カードローン当座貸越根保証	7	25,000	0.84	73.53	59	302,800	2.32	128.31	219	1,062,406	0.57	87.23	1	6,017	3.86	-	2	16,004	1.31	152.23
アドバンス3000保証制度	3	49,000	1.64	67.12	8	106,000	0.81	58.79	16	277,655	0.15	147.03	0	0	0.00	-	0	0	0.00	-
サポートプラン保証制度(ゆとり)	0	0	0.00	-	0	0	0.00	-	8	154,367	0.08	68.25	0	0	0.00	-	0	0	0.00	0.00
無担保・無保証人当座貸越根保証プレミア	25	406,000	13.57	78.68	137	2,608,500	20.01	101.18	536	10,818,046	5.79	102.42	0	0	0.00	-	0	0	0.00	-
無担保当座貸越根保証リード5000	50	637,500	21.31	118.72	195	2,498,500	19.17	126.80	688	9,259,590	4.96	95.02	0	0	0.00	-	9	100,257	8.22	318.51
ごうぎんニュービッグローン	0	0	0.00	-	0	0	0.00	-	0	0	0.00	-	0	0	0.00	-	0	0	0.00	-
流動資産担保融資保証	0	0	0.00	-	6	245,600	1.88	92.75	14	499,856	0.27	91.53	0	0	0.00	-	0	0	0.00	-
事業再生円滑化関連保証	0	0	0.00	-	0	0	0.00	-	0	0	0.00	-	0	0	0.00	-	0	0	0.00	-
事業再生保証	0	0	0.00	-	0	0	0.00	-	0	0	0.00	-	0	0	0.00	-	0	0	0.00	-
特定信用状関連保証	0	0	0.00	-	0	0	0.00	-	0	0	0.00	-	0	0	0.00	-	0	0	0.00	-
小口零細企業保証制度	0	0	0.00	-	0	0	0.00	-	0	0	0.00	-	0	0	0.00	-	0	0	0.00	-
サポートプラン保証制度II(ゆとりII)	0	0	0.00	-	0	0	0.00	-	1	41,661	0.02	44.09	0	0	0.00	-	0	0	0.00	-
農商工等連携事業関連保証	0	0	0.00	-	0	0	0.00	-	0	0	0.00	-	0	0	0.00	-	0	0	0.00	-
一括支払契約保証	0	0	0.00	-	0	0	0.00	-	0	0	0.00	-	0	0	0.00	-	0	0	0.00	-
経営承継関連保証	0	0	0.00	-	0	0	0.00	-	0	0	0.00	-	0	0	0.00	-	0	0	0.00	-
景気対応緊急保証制度	0	0	0.00	-	0	0	0.00	-	5	125,002	0.07	57.59	0	0	0.00	-	0	0	0.00	-
予約保証制度	0	0	0.00	-	0	0	0.00	-	1	2,475	0.00	98.10	0	0	0.00	-	0	0	0.00	-
小口保証制度かなえ 証貸・手貸	39	99,740	3.33	203.93	114	316,360	2.43	139.96	512	1,011,535	0.54	126.04	0	0	0.00	-	6	6,925	0.57	115.69
経営力強化保証	0	0	0.00	-	0	0	0.00	-	1	3,600	0.00	60.00	0	0	0.00	-	0	0	0.00	-
事業再生計画実施関連保証	0	0	0.00	-	0	0	0.00	-	22	766,874	0.41	84.41	0	0	0.00	-	0	0	0.00	-
金融機関提携創業者支援保証「縁」	0	0	0.00	-	0	0	0.00	-	40	53,306	0.03	64.29	0	0	0.00	-	1	1,795	0.15	435.06
商工組合中央金庫提携保証「翔」	0	0	0.00	-	0	0	0.00	-	5	102,246	0.05	35.99	0	0	0.00	-	0	0	0.00	-
ごうぎん地域経済活性化支援ファンド	0	0	0.00	-	0	0	0.00	-	13	200,098	0.11	79.74	0	0	0.00	-	1	21,115	1.73	-
条件変更改善型借換保証	0	0	0.00	-	0	0	0.00	-	0	0	0.00	-	0	0	0.00	-	0	0	0.00	-
小口零細企業保証(クロス)	28	109,560	3.66	308.36	136	451,430	3.46	155.82	847	1,809,286	0.97	104.69	1	1,715	1.10	228.48	10	19,856	1.63	66.15
小規模事業者支援保証制度「フォーカス」	0	0	0.00	-	0	0	0.00	-	1	13,744	0.01	96.06	0	0	0.00	-	0	0	0.00	-
金融機関提携創業者支援保証「縁II」	0	0	0.00	-	0	0	0.00	-	56	123,898	0.07	61.50	0	0	0.00	-	1	1,143	0.09	-
金融機関提携事業者支援保証「フォーカスII」	0	0	0.00	-	0	0	0.00	-	21	657,066	0.35	58.03	0	0	0.00	-	0	0	0.00	0.00
特定経営承継関連保証	0	0	0.00	-	0	0	0.00	-	0	0	0.00	-	0	0	0.00	-	0	0	0.00	-
事業承継サポート保証	0	0	0.00	-	0	0	0.00	-	0	0	0.00	-	0	0	0.00	-	0	0	0.00	-
自主廃業支援保証	0	0	0.00	-	0	0	0.00	-	0	0	0.00	-	0	0	0.00	-	0	0	0.00	-
財務要件型無保証人保証「あんしん」	0	0	0.00	-	0	0	0.00	-	0	0	0.00	-	0	0	0.00	-	0	0	0.00	-
危機関連保証	0	0	0.00	-	0	0	0.00	-	0	0	0.00	-	0	0	0.00	-	0	0	0.00	-
カードローン当貸根保証「ほっと300」	33	55,400	1.85	410.37	183	364,000	2.79	286.16	482	902,170	0.48	93.01	0	0	0.00	0.00	7	15,164	1.24	150.01
金融機関提携事業者支援保証「フォーカスIII」	0	0	0.00	-	0	0	0.00	-	41	783,588	0.42	82.55	1	1,980	1.27	-	2	12,101	0.99	1204.79
伴走支援型特別保証	8	294,500	9.84	1436.59	29	1,062,780	8.15	742.68	110	1,719,805	0.92	203.64	2	9,564	6.14	-	2	9,564	0.78	-
事業再生計画実施関連保証(感染症対応型)	0	0	0.00	0.00	0	0	0.00	0.00	5	226,847	0.12	125.20	0	0	0.00	-	0	0	0.00	-
小口保証制度かなえ 当座貸越	51	91,000	3.04	106.43	212	429,000	3.29	86.84	752	1,509,799	0.81	186.57	0	0	0.00	-	5	10,471	0.86	-
市町村提携創業者保証「創」	22	72,700	2.43	-	108	355,790	2.73	-	129	420,430	0.23	-	0	0	0.00	-	0	0	0.00	-
協会制度計	268	1,863,400	62.28	117.98	1,224	9,400,930	72.12	127.69	4,854	40,032,071	21.44	101.78	5	19,275	12.37	189.65	46	214,396	17.59	169.01
一般(小規模企業育成)	1	2,000	0.07	-	4	39,000	0.30	203.13	19	121,787	0.07	127.85	0	0	0.00	-	1	1,948	0.16	-

制度別保証状況 (令和05年09月)

(単位:千円・%)

制度	当月承諾				当期承諾				債務残高				当月代弁				当期代弁			
	件数	金額	構成比	前年比	件数	金額	構成比	前年比	件数	金額	構成比	前年比	件数	金額	構成比	前年比	件数	金額	構成比	前年比
一般(設備資金)	0	0	0.00	-	0	0	0.00	-	4	7,575	0.00	38.56	0	0	0.00	-	0	0	0.00	0.00
一般(運転資金)	0	0	0.00	-	0	0	0.00	-	3	39,766	0.02	40.83	0	0	0.00	-	0	0	0.00	-
ソフト産業等立地促進資金融資	0	0	0.00	-	0	0	0.00	-	1	6,120	0.00	64.39	0	0	0.00	-	0	0	0.00	-
特別(構造転換支援資金)	0	0	0.00	-	0	0	0.00	-	2	126,360	0.07	94.92	0	0	0.00	-	0	0	0.00	-
特別(創業者支援資金)	8	83,700	2.80	226.83	32	247,900	1.90	82.11	499	2,280,079	1.22	104.14	0	0	0.00	0.00	2	14,997	1.23	24.15
環境資金	0	0	0.00	-	0	0	0.00	-	1	7,270	0.00	87.07	0	0	0.00	-	0	0	0.00	-
緊急(セーフティネット資金)	0	0	0.00	-	0	0	0.00	-	2	1,903	0.00	1010.95	0	0	0.00	-	0	0	0.00	-
特別(長期経営安定緊急資金)	0	0	0.00	-	0	0	0.00	-	1	20,497	0.01	70.47	0	0	0.00	-	0	0	0.00	-
特別(再生支援資金)	0	0	0.00	-	0	0	0.00	-	0	0	0.00	-	0	0	0.00	-	0	0	0.00	-
特別(買物の場整備支援資金)	0	0	0.00	-	0	0	0.00	-	1	5,426	0.00	53.75	0	0	0.00	-	0	0	0.00	-
一般(小規模企業特別資金)	0	0	0.00	0.00	7	43,000	0.33	186.96	30	115,284	0.06	123.31	0	0	0.00	-	0	0	0.00	-
緊急(資金繰り円滑化支援緊急資金)	0	0	0.00	-	0	0	0.00	-	11	261,900	0.14	53.05	0	0	0.00	0.00	4	23,189	1.90	31.56
特別(おもてなし処整備支援資金)	0	0	0.00	-	0	0	0.00	-	1	11,036	0.01	12.49	0	0	0.00	-	0	0	0.00	-
特別(収益体質強化資金)	0	0	0.00	-	0	0	0.00	-	14	127,149	0.07	57.65	0	0	0.00	-	0	0	0.00	-
緊急(資金繰り安定化対応資金)	0	0	0.00	-	0	0	0.00	-	78	490,353	0.26	55.02	0	0	0.00	0.00	2	46,955	3.85	417.40
経済変動(東日本大震災緊急対策資金)	0	0	0.00	-	0	0	0.00	-	0	0	0.00	0.00	0	0	0.00	-	0	0	0.00	-
特別(経営改善長期借換資金)	3	53,600	1.79	53.07	10	214,900	1.65	63.13	398	10,492,788	5.62	89.03	2	62,322	40.00	221.53	8	166,999	13.70	250.21
特別(経営力強化支援資金)	0	0	0.00	-	0	0	0.00	-	29	926,167	0.50	80.52	0	0	0.00	-	1	2,443	0.20	-
特別(経営安定化対策資金)	0	0	0.00	-	0	0	0.00	-	365	3,123,425	1.67	63.62	0	0	0.00	-	1	7,442	0.61	30.11
特別(経営改善サポート資金)	0	0	0.00	-	0	0	0.00	-	5	203,725	0.11	72.01	0	0	0.00	-	0	0	0.00	-
一般(一般資金)	7	49,200	1.64	39.39	50	531,300	4.08	103.69	253	2,540,619	1.36	139.49	0	0	0.00	-	0	0	0.00	-
特別(新事業展開強化資金)	0	0	0.00	0.00	1	15,000	0.12	26.13	6	92,893	0.05	89.66	0	0	0.00	-	0	0	0.00	-
まち・ひと・しごと創生資金	0	0	0.00	-	0	0	0.00	-	0	0	0.00	-	0	0	0.00	-	0	0	0.00	-
緊急(平成30年地震災害対策特別資金)	0	0	0.00	-	0	0	0.00	-	4	36,498	0.02	61.78	0	0	0.00	-	0	0	0.00	-
緊急(平成30年豪雨災害対策特別資金)	0	0	0.00	-	0	0	0.00	-	12	168,947	0.09	83.34	0	0	0.00	-	0	0	0.00	-
経済変動(令和2年新型コロナ対策資金)	0	0	0.00	-	0	0	0.00	-	10	75,532	0.04	77.32	0	0	0.00	-	1	1,476	0.12	-
経済変動(新型コロナ感染症対応資金)国	0	0	0.00	-	0	0	0.00	-	6,808	85,348,244	45.70	79.28	7	74,214	47.63	86.26	58	642,073	52.67	250.73
経済変動(新型コロナ感染症対応資金)県	0	0	0.00	-	0	0	0.00	-	988	33,849,022	18.13	70.57	0	0	0.00	0.00	6	86,819	7.12	158.92
緊急(令和2年7月豪雨災害対策特別資金)	0	0	0.00	-	0	0	0.00	-	1	30,000	0.02	100.00	0	0	0.00	-	0	0	0.00	-
緊急(セーフティネット資金・コロナ対応)	16	146,100	4.88	95.06	64	627,700	4.82	88.87	483	3,673,090	1.97	147.14	0	0	0.00	-	2	8,525	0.70	-
特別(経営改善サポート資金・感染症対応)	0	0	0.00	-	0	0	0.00	-	12	386,228	0.21	93.82	0	0	0.00	-	0	0	0.00	-
緊急(令和3年7月豪雨災害対策特別資金)	0	0	0.00	-	0	0	0.00	-	10	53,075	0.03	80.26	0	0	0.00	-	1	1,769	0.15	-
特別(収益力改善伴走支援型特別資金)	24	793,900	26.53	-	64	1,914,800	14.69	-	71	2,089,796	1.12	-	0	0	0.00	-	0	0	0.00	-
県制度計	59	1,128,500	37.72	244.53	232	3,633,600	27.88	185.33	10,122	146,712,553	78.56	79.96	9	136,536	87.63	69.78	87	1,004,636	82.41	182.91
市町村制度計	0	0	0.00	-	0	0	0.00	-	0	0	0.00	-	0	0	0.00	-	0	0	0.00	-
合計	327	2,991,900	100.00	146.60	1,456	13,034,530	100.00	139.81	14,976	186,744,624	100.00	83.81	14	155,812	100.00	75.70	133	1,219,031	100.00	180.30

地区別保証状況 (令和05年09月)

(単位：千円・%)

地区	当月承諾				当期承諾				債務残高				当年代弁				当期代弁			
	件数	金額	構成比	前年比	件数	金額	構成比	前年比	件数	金額	構成比	前年比	件数	金額	構成比	前年比	件数	金額	構成比	前年比
松江市	103	866,900	28.97	128.72	439	3,797,250	29.13	130.63	4,691	58,770,597	31.47	82.35	7	45,755	29.37	157.18	67	648,069	53.16	299.06
浜田市	33	400,360	13.38	225.30	180	1,732,030	13.29	210.86	1,266	14,829,243	7.94	79.63	0	0	0.00	-	3	24,353	2.00	177.69
出雲市	73	843,500	28.19	211.78	307	3,127,000	23.99	164.30	3,462	48,318,737	25.87	84.99	4	75,180	48.25	-	19	174,067	14.28	91.28
益田市	34	311,300	10.40	297.84	142	1,198,300	9.19	124.45	1,352	14,921,153	7.99	86.76	3	34,876	22.38	-	14	80,640	6.62	2213.52
大田市	12	195,000	6.52	60.59	54	722,050	5.54	95.04	617	8,353,251	4.47	87.76	0	0	0.00	-	10	97,626	8.01	165.11
安来市	16	60,800	2.03	58.35	67	325,400	2.50	80.78	775	8,583,626	4.60	79.47	0	0	0.00	-	9	154,869	12.70	-
江津市	11	43,400	1.45	57.11	57	399,870	3.07	165.30	528	6,330,513	3.39	85.50	0	0	0.00	-	3	12,235	1.00	252.54
雲南市	9	19,500	0.65	179.89	57	349,000	2.68	105.29	695	6,799,661	3.64	86.08	0	0	0.00	0.00	3	5,053	0.41	4.00
市計	291	2,740,760	91.61	146.81	1,303	11,650,900	89.38	139.86	13,386	166,906,781	89.38	83.59	14	155,812	100.00	104.78	128	1,196,914	98.19	194.62
奥出雲町	6	94,500	3.16	1575.00	20	212,000	1.63	307.25	232	2,694,401	1.44	92.64	0	0	0.00	-	2	1,006	0.08	-
仁多郡計	6	94,500	3.16	1575.00	20	212,000	1.63	307.25	232	2,694,401	1.44	92.64	0	0	0.00	-	2	1,006	0.08	-
飯南町	1	800	0.03	-	6	79,920	0.61	363.27	74	919,739	0.49	87.84	0	0	0.00	-	2	18,123	1.49	-
飯石郡計	1	800	0.03	-	6	79,920	0.61	363.27	74	919,739	0.49	87.84	0	0	0.00	-	2	18,123	1.49	-
川本町	2	12,000	0.40	-	6	55,000	0.42	54.46	59	818,990	0.44	101.81	0	0	0.00	-	0	0	0.00	-
美郷町	0	0	0.00	-	4	35,000	0.27	194.44	63	650,594	0.35	83.26	0	0	0.00	-	0	0	0.00	-
邑南町	5	31,000	1.04	52.10	17	199,370	1.53	94.26	178	1,963,730	1.05	91.52	0	0	0.00	-	0	0	0.00	-
邑智郡計	7	43,000	1.44	72.27	27	289,370	2.22	87.56	300	3,433,314	1.84	92.01	0	0	0.00	-	0	0	0.00	-
津和野町	3	42,000	1.40	123.53	17	143,900	1.10	276.73	205	2,180,787	1.17	81.49	0	0	0.00	-	0	0	0.00	-
吉賀町	2	23,400	0.78	468.00	22	277,000	2.13	246.22	135	1,621,541	0.87	87.03	0	0	0.00	-	0	0	0.00	0.00
鹿足郡計	5	65,400	2.19	167.69	39	420,900	3.23	255.87	340	3,802,328	2.04	83.76	0	0	0.00	-	0	0	0.00	0.00
海士町	0	0	0.00	0.00	1	10,000	0.08	71.43	32	457,288	0.24	85.69	0	0	0.00	-	0	0	0.00	-
西ノ島町	0	0	0.00	-	4	12,500	0.10	36.76	39	475,534	0.25	78.12	0	0	0.00	-	0	0	0.00	-
知夫村	0	0	0.00	0.00	1	5,500	0.04	12.94	23	193,507	0.10	87.34	0	0	0.00	-	0	0	0.00	-
隠岐の島町	15	45,940	1.54	204.18	46	148,940	1.14	94.18	390	4,410,590	2.36	80.81	0	0	0.00	-	1	2,989	0.25	-
隠岐郡計	15	45,940	1.54	68.06	52	176,940	1.36	71.16	484	5,536,918	2.96	81.16	0	0	0.00	-	1	2,989	0.25	-
郡計	34	249,640	8.34	145.14	144	1,179,130	9.05	141.27	1,430	16,386,701	8.77	86.03	0	0	0.00	-	5	22,118	1.81	555.92
県外	2	1,500	0.05	75.00	9	204,500	1.57	129.19	160	3,451,143	1.85	84.28	0	0	0.00	0.00	0	0	0.00	0.00
合計	327	2,991,900	100.00	146.60	1,456	13,034,530	100.00	139.81	14,976	186,744,624	100.00	83.81	14	155,812	100.00	75.70	133	1,219,031	100.00	180.30

金融機関別保証状況 (令和05年09月)

(単位: 千円・%)

金融機関	当月承諾				当期承諾				債務残高				当年代弁				当年代弁			
	件数	金額	構成比	前年比	件数	金額	構成比	前年比	件数	金額	構成比	前年比	件数	金額	構成比	前年比	件数	金額	構成比	前年比
みずほ銀行	0	0	0.00	-	0	0	0.00	-	2	118,520	0.06	34.44	0	0	0.00	-	0	0	0.00	-
三菱UFJ銀行	0	0	0.00	-	0	0	0.00	-	1	13,340	0.01	-	0	0	0.00	-	0	0	0.00	-
りそな銀行	0	0	0.00	-	0	0	0.00	-	0	0	0.00	0.00	0	0	0.00	-	0	0	0.00	-
都市銀行計	0	0	0.00	-	0	0	0.00	-	3	131,860	0.07	33.46	0	0	0.00	-	0	0	0.00	-
鳥取銀行	7	52,000	1.74	179.31	31	639,000	4.90	176.77	351	5,305,693	2.84	81.10	0	0	0.00	0.00	3	41,897	3.44	624.58
山陰合同銀行	89	1,073,600	35.88	130.44	474	5,205,720	39.94	115.51	5,990	90,452,947	48.44	81.90	5	35,535	22.81	24.35	67	684,129	56.12	163.64
中国銀行	0	0	0.00	-	0	0	0.00	-	2	40,530	0.02	77.20	0	0	0.00	-	0	0	0.00	-
広島銀行	0	0	0.00	-	4	176,000	1.35	-	30	809,291	0.43	68.32	0	0	0.00	-	0	0	0.00	-
山口銀行	1	20,000	0.67	400.00	8	129,000	0.99	67.50	88	1,499,873	0.80	77.95	0	0	0.00	-	0	0	0.00	-
地方銀行計	97	1,145,600	38.29	133.67	517	6,149,720	47.18	121.55	6,461	98,108,333	52.54	81.65	5	35,535	22.81	24.22	70	726,026	59.56	170.92
商工組合中央金庫	1	8,000	0.27	7.85	9	180,800	1.39	115.25	105	1,830,566	0.98	82.71	0	0	0.00	-	2	5,314	0.44	-
政府系金融機関計	1	8,000	0.27	7.85	9	180,800	1.39	115.25	105	1,830,566	0.98	82.71	0	0	0.00	-	2	5,314	0.44	-
島根銀行	86	485,440	16.23	126.91	257	1,584,540	12.16	165.93	2,124	19,834,475	10.62	80.04	0	0	0.00	0.00	14	124,881	10.24	205.79
第二地方銀行計	86	485,440	16.23	126.91	257	1,584,540	12.16	165.93	2,124	19,834,475	10.62	80.04	0	0	0.00	0.00	14	124,881	10.24	205.79
米子信用金庫	16	166,500	5.57	248.88	75	551,670	4.23	166.02	774	8,088,462	4.33	81.32	2	9,564	6.14	-	12	77,275	6.34	-
しまね信用金庫	32	218,000	7.29	200.29	147	923,600	7.09	154.38	1,286	11,158,396	5.98	90.58	2	13,434	8.62	38.27	11	88,400	7.25	126.93
日本海信用金庫	31	323,060	10.80	180.48	163	1,212,230	9.30	138.67	1,261	13,106,560	7.02	89.44	0	0	0.00	-	8	19,728	1.62	453.49
島根中央信用金庫	40	457,400	15.29	163.65	166	1,435,270	11.01	152.09	1,992	25,520,685	13.67	90.22	2	62,403	40.05	-	12	137,132	11.25	125.77
西中国信用金庫	8	100,900	3.37	220.55	54	547,400	4.20	241.94	390	4,271,228	2.29	86.48	1	16,507	10.59	-	1	16,507	1.35	414.90
信用金庫計	127	1,265,860	42.31	186.16	605	4,670,170	35.83	157.00	5,703	62,145,331	33.28	88.60	7	101,908	65.40	290.32	44	339,042	27.81	181.30
島根益田信用組合	15	86,000	2.87	1720.00	66	443,300	3.40	310.87	542	4,325,798	2.32	92.15	2	18,369	11.79	-	3	23,768	1.95	652.40
信用組合計	15	86,000	2.87	1720.00	66	443,300	3.40	310.87	542	4,325,798	2.32	92.15	2	18,369	11.79	-	3	23,768	1.95	652.40
島根県農業協同組合	1	1,000	0.03	6.94	2	6,000	0.05	17.29	38	368,260	0.20	85.07	0	0	0.00	-	0	0	0.00	-
農業協同組合計	1	1,000	0.03	6.94	2	6,000	0.05	17.29	38	368,260	0.20	85.07	0	0	0.00	-	0	0	0.00	-
合計	327	2,991,900	100.00	146.60	1,456	13,034,530	100.00	139.81	14,976	186,744,624	100.00	83.81	14	155,812	100.00	75.70	133	1,219,031	100.00	180.30





本支店別保証状況 (令和05年09月)

(単位：千円・%)

本支店	当月承諾				当期承諾				債務残高				当月代弁				当期待弁			
	件数	金額	構成比	前年比	件数	金額	構成比	前年比	件数	金額	構成比	前年比	件数	金額	構成比	前年比	件数	金額	構成比	前年比
本店	151	1,088,940	36.40	126.03	646	5,057,010	38.80	124.05	7,057	85,549,003	45.81	82.58	7	45,755	29.37	30.77	84	830,109	68.10	242.02
出雲支店	85	1,038,500	34.71	144.21	364	3,936,050	30.20	147.81	4,102	57,280,816	30.67	85.56	4	75,180	48.25	131.59	29	271,694	22.29	88.52
浜田支店	51	486,760	16.27	155.42	264	2,421,270	18.58	172.17	2,110	24,906,674	13.34	82.77	0	0	0.00	-	6	36,588	3.00	197.24
益田支店	40	377,700	12.62	263.17	182	1,620,200	12.43	137.61	1,707	19,008,131	10.18	85.72	3	34,876	22.38	-	14	80,640	6.62	1058.04
合計	327	2,991,900	100.00	146.60	1,456	13,034,530	100.00	139.81	14,976	186,744,624	100.00	83.81	14	155,812	100.00	75.70	133	1,219,031	100.00	180.30

承諾額別保証状況 (令和05年09月)

(単位：千円・%)

承諾額	当月承諾				当期承諾			
	件数	金額	構成比	前年比	件数	金額	構成比	前年比
100万円以下	64	55,490	1.85	134.42	196	168,220	1.29	101.20
200万円以下	42	76,650	2.56	145.03	238	442,170	3.39	148.00
300万円以下	52	153,200	5.12	146.24	296	864,570	6.63	131.62
400万円以下	17	62,100	2.08	181.05	59	220,060	1.69	131.76
500万円以下	41	203,260	6.79	187.22	191	946,760	7.26	145.44
1,000万円以下	46	399,100	13.34	172.47	207	1,810,170	13.89	129.43
1,500万円以下	12	167,000	5.58	200.00	55	747,080	5.73	188.23
2,000万円以下	16	304,900	10.19	138.59	60	1,149,700	8.82	105.40
3,000万円以下	17	470,000	15.71	230.96	63	1,793,700	13.76	140.99
5,000万円以下	13	554,000	18.52	133.33	66	2,836,900	21.76	181.32
6,000万円以下	0	0	0.00	0.00	8	467,000	3.58	266.55
7,000万円以下	2	131,200	4.39	187.43	3	201,200	1.54	58.32
8,000万円以下	4	315,000	10.53	196.88	8	627,000	4.81	130.63
1億円以下	1	100,000	3.34	-	4	400,000	3.07	400.00
1億2,000万円以下	0	0	0.00	-	0	0	0.00	-
1億5,000万円以下	0	0	0.00	-	0	0	0.00	-
2億円以下	0	0	0.00	0.00	2	360,000	2.76	64.29
2億円超	0	0	0.00	-	0	0	0.00	-
合計	327	2,991,900	100.00	146.60	1,456	13,034,530	100.00	139.81

## 保証期間別保証状況 (令和05年09月)

(単位：千円・%)

保証期間	当月承諾				当期承諾			
	件数	金額	構成比	前年比	件数	金額	構成比	前年比
3ヵ月以内	2	21,050	0.70	263.13	6	46,250	0.35	109.08
6ヶ月以内	3	12,800	0.43	34.59	12	80,300	0.62	104.69
1ヵ年以内	6	83,500	2.79	59.64	34	508,500	3.90	75.32
2ヵ年以内	165	1,174,400	39.25	106.17	784	6,204,800	47.60	118.06
3ヵ年以内	6	5,590	0.19	136.34	28	43,240	0.33	238.76
4ヵ年以内	2	2,500	0.08	55.56	15	29,500	0.23	145.39
5ヵ年以内	30	73,760	2.47	217.77	110	428,780	3.29	133.68
7ヵ年以内	40	156,400	5.23	98.89	170	794,820	6.10	106.01
10ヵ年以内	63	1,293,300	43.23	799.57	249	4,012,540	30.78	459.59
10ヵ年超	10	168,600	5.64	43.53	48	885,800	6.80	68.60
合計	327	2,991,900	100.00	146.60	1,456	13,034,530	100.00	139.81

資金使途別保証状況 (令和05年09月)

(単位：千円・%)

資金使途	当月承諾				当期承諾			
	件数	金額	構成比	前年比	件数	金額	構成比	前年比
運転	115	1,561,800	52.20	270.08	428	4,968,180	38.12	220.53
設備	21	102,740	3.43	65.34	101	618,450	4.74	101.05
運転・設備	191	1,327,360	44.37	101.69	927	7,447,900	57.14	115.32
合計	327	2,991,900	100.00	146.60	1,456	13,034,530	100.00	139.81

新規・継続別保証状況 (令和05年09月)

(単位：千円・%)

新規・継続	当月承諾				当期承諾			
	件数	金額	構成比	前年比	件数	金額	構成比	前年比
新規	77	236,660	7.91	195.17	315	1,450,270	11.13	174.07
継続	250	2,755,240	92.09	143.53	1,141	11,584,260	88.87	136.45
合計	327	2,991,900	100.00	146.60	1,456	13,034,530	100.00	139.81

# 島根県中小企業制度融資

## 小規模企業育成資金及び小規模企業特別資金 地区別保証状況

(令和05年09月)

(単位:千円・%)

名称	当月融資実行			当期融資実行			融資残高		
	件数	金額	構成比	件数	金額	構成比	件数	金額	構成比
松江市	0	0	0.00	0	0	0.00	11	52,967	22.34
浜田市	0	0	0.00	4	26,200	32.75	15	63,568	26.81
出雲市	0	0	0.00	2	25,000	31.25	3	24,832	10.47
益田市	0	0	0.00	0	0	0.00	3	9,283	3.92
大田市	0	0	0.00	0	0	0.00	2	7,551	3.19
安来市	0	0	0.00	0	0	0.00	3	1,736	0.73
江津市	0	0	0.00	1	2,200	2.75	3	4,982	2.10
雲南市	0	0	0.00	2	11,600	14.50	5	42,852	18.08
市計	0	0	0.00	9	65,000	81.25	45	207,771	87.64
奥出雲町	0	0	0.00	0	0	0.00	0	0	0.00
仁多郡	0	0	0.00	0	0	0.00	0	0	0.00
飯南町	0	0	0.00	0	0	0.00	0	0	0.00
飯石郡	0	0	0.00	0	0	0.00	0	0	0.00
川本町	0	0	0.00	0	0	0.00	1	482	0.20
美郷町	0	0	0.00	0	0	0.00	0	0	0.00
邑南町	0	0	0.00	1	15,000	18.75	1	14,750	6.22
邑智郡	0	0	0.00	1	15,000	18.75	2	15,232	6.43
津和野町	0	0	0.00	0	0	0.00	1	6,816	2.88
吉賀町	0	0	0.00	0	0	0.00	0	0	0.00
鹿足郡	0	0	0.00	0	0	0.00	1	6,816	2.88
海士町	0	0	0.00	0	0	0.00	0	0	0.00
西ノ島町	0	0	0.00	0	0	0.00	0	0	0.00
知夫村	0	0	0.00	0	0	0.00	0	0	0.00
隠岐の島町	0	0	0.00	0	0	0.00	1	7,252	3.06
隠岐郡	0	0	0.00	0	0	0.00	1	7,252	3.06
郡計	0	0	0.00	1	15,000	18.75	4	29,300	12.36
合計	0	0	0.00	10	80,000	100.00	49	237,071	100.00

## 市町村提携創業保証「創」 地区別保証状況 (令和05年09月)

(単位：千円・%)

地区	当月承諾			当期承諾			債務残高		
	件数	金額	構成比	件数	金額	構成比	件数	金額	構成比
松江市	11	32,000	44.02	51	163,790	46.04	77	248,973	59.22
浜田市	2	9,000	12.38	9	26,500	7.45	8	22,239	5.29
出雲市	7	25,000	34.39	30	108,900	30.61	27	97,780	23.26
益田市	2	6,700	9.22	9	35,200	9.89	8	30,616	7.28
大田市	0	0	0.00	0	0	0.00	0	0	0.00
安来市	0	0	0.00	6	17,400	4.89	6	16,886	4.02
江津市	0	0	0.00	0	0	0.00	0	0	0.00
雲南市	0	0	0.00	1	400	0.11	1	400	0.10
市計	22	72,700	100.00	106	352,190	98.99	127	416,893	99.16
奥出雲町	0	0	0.00	0	0	0.00	0	0	0.00
仁多郡計	0	0	0.00	0	0	0.00	0	0	0.00
飯南町	0	0	0.00	0	0	0.00	0	0	0.00
飯石郡計	0	0	0.00	0	0	0.00	0	0	0.00
川本町	0	0	0.00	0	0	0.00	0	0	0.00
美郷町	0	0	0.00	0	0	0.00	0	0	0.00
邑南町	0	0	0.00	0	0	0.00	0	0	0.00
邑智郡計	0	0	0.00	0	0	0.00	0	0	0.00
津和野町	0	0	0.00	0	0	0.00	0	0	0.00
吉賀町	0	0	0.00	0	0	0.00	0	0	0.00
鹿足郡計	0	0	0.00	0	0	0.00	0	0	0.00
海士町	0	0	0.00	0	0	0.00	0	0	0.00
西ノ島町	0	0	0.00	0	0	0.00	0	0	0.00
知夫村	0	0	0.00	0	0	0.00	0	0	0.00
隠岐の島町	0	0	0.00	2	3,600	1.01	2	3,537	0.84
隠岐郡計	0	0	0.00	2	3,600	1.01	2	3,537	0.84
郡計	0	0	0.00	2	3,600	1.01	2	3,537	0.84
合計	22	72,700	100.00	108	355,790	100.00	129	420,430	100.00