

# 2023年 10月 業務概況

(単位：件、百万円、%)

	当 月				当 期			
	件数	金額	前年比		件数	金額	前年比	
			件数	金額			件数	金額
保証承諾	253	2,491	178.17	190.55	1,709	15,525	136.94	146.05
保証債務残高	-	-	-	-	14,953	183,924	95.27	82.90
代位弁済 (元利)	37	410	336.36	180.53	170	1,629	186.81	180.36

## 1 保証承諾

10月の保証承諾は、253件2,491百万円（前年同月比190.55%）となりました。

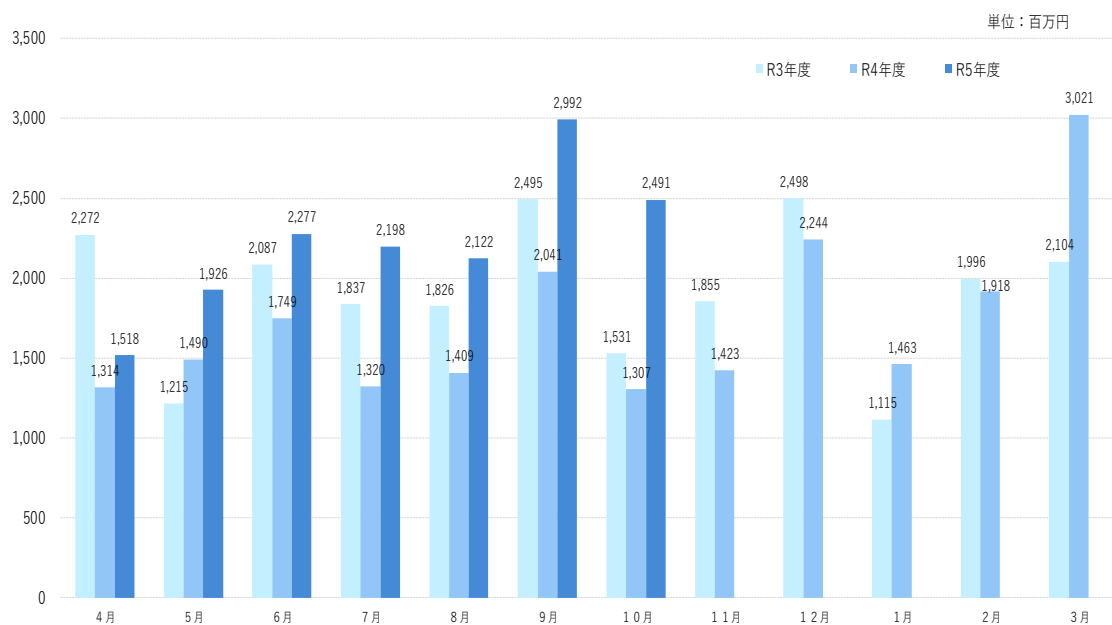

### 制度別

協会一般保証が前年同月比160.72%、県制度保証が333.33%となりました。

### 業種別

製造業542百万円（構成比21.76%）、建設業529百万円（構成比21.25%）、小売業（飲食店を除く）業497百万円（構成比19.94%）となりました。

## 2 保証債務残高

10月末の保証債務残高は、14,953件、183,924百万円（前年同月比82.90%）となりました。

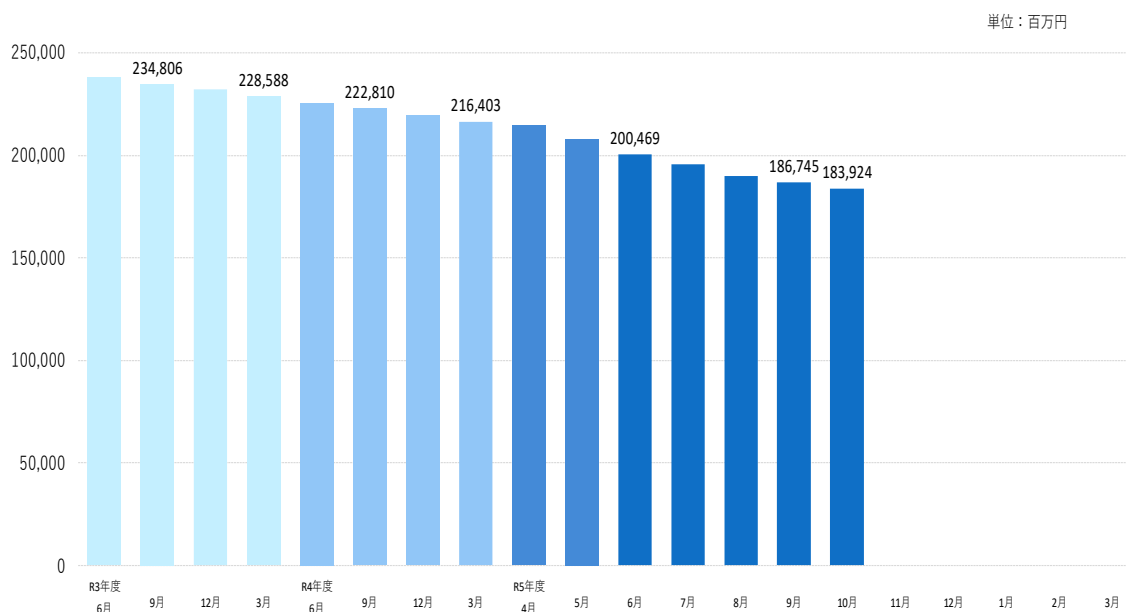

## 3 代位弁済

10月の代位弁済は、37件、410百万円（前年同月比180.53%）となり、前年同月を上回りました。

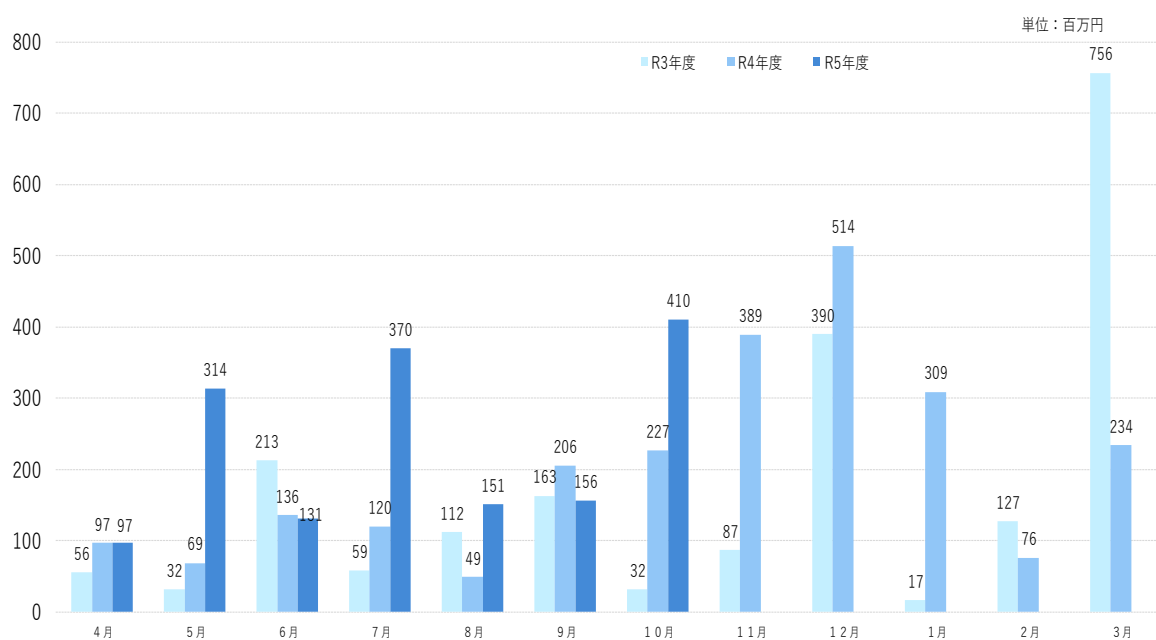

### 業種別

製造業163万円（構成比39.78%）、小売業（飲食店を除く）88万円（構成比21.39%）、サービス業84万円（構成比20.39%）となりました。

当月中					当月末					
件数	金額	前年比			件数	金額	前年比			
		件数	金額				件数	金額		
				申込	期首繰越	14	113,000,000	127.27	138.31	
252	2,643,900,000	173.79	209.35		当期中	1,730	15,915,420,000	136.33	147.68	
0	0	-	-	拒絶		0	0	-	-	
3	65,000,000	300.00	6500.00	申込取消		18	140,990,000	100.00	107.63	
	5,550,000		222.00	査定減額			7,900,000		24.63	
				調査中		17	354,500,000	121.43	542.51	
				承諾	期首繰越	15,830	217,372,264,385	101.32	94.78	
253	2,490,500,000	178.17	190.55		当期中	1,709	15,525,030,000	136.94	146.05	
2	3,000,000	200.00	100.00	保証後取消		10	61,200,000	166.67	101.16	
283	5,189,594,887	211.19	211.98	償還		2,318	46,406,841,708	224.83	275.71	
37	408,366,063	336.36	180.06	代位弁済(元金)		170	1,623,729,751	186.81	180.07	
				貸付報告未着		88	881,110,000	187.23	259.68	
				保証債務残高		14,953	183,924,412,926	95.27	82.90	
				代位弁済	期首繰越	195	701,097,694	142.34	63.98	
37	408,366,063	336.36	180.06		元金	170	1,623,729,751	186.81	180.07	
	1,614,966		518.72		当期中	利息		5,282,710		354.11
37	409,981,029	336.36	180.53		計	170	1,629,012,461	186.81	180.36	
0	509,432	0.00	1.50	回収		3	13,090,339	100.00	17.35	
0	0	-	-	償却		0	0	-	-	
				求償権残高		362	2,317,019,816	160.89	120.46	

制度別保証状況 (令和05年10月)

(単位: 千円・%)

制度	当月承諾				当期承諾				債務残高				当月代弁				当期代弁			
	件数	金額	構成比	前年比	件数	金額	構成比	前年比	件数	金額	構成比	前年比	件数	金額	構成比	前年比	件数	金額	構成比	前年比
普通保証	2	25,000	1.00	48.08	33	496,170	3.20	67.88	276	5,392,827	2.93	98.08	2	61,895	15.10	-	2	61,895	3.80	-
根保証	0	0	0.00	-	0	0	0.00	-	0	0	0.00	-	0	0	0.00	-	0	0	0.00	-
先行特別預託融資保証	0	0	0.00	-	0	0	0.00	-	0	0	0.00	-	0	0	0.00	-	0	0	0.00	-
長期経営資金保証	0	0	0.00	-	0	0	0.00	-	2	95,343	0.05	92.02	0	0	0.00	-	0	0	0.00	-
とりぎんふるさと振興ローン	0	0	0.00	-	0	0	0.00	-	0	0	0.00	-	0	0	0.00	-	0	0	0.00	-
風俗営業飲食業保証	0	0	0.00	-	0	0	0.00	-	0	0	0.00	-	0	0	0.00	-	0	0	0.00	-
中堅企業特別保証制度	0	0	0.00	-	0	0	0.00	-	0	0	0.00	-	0	0	0.00	-	0	0	0.00	-
アップ500小企業追認保証	0	0	0.00	-	0	0	0.00	-	2	3,805	0.00	95.24	0	0	0.00	-	0	0	0.00	-
特定社債保証	0	0	0.00	0.00	1	48,000	0.31	75.00	26	1,248,000	0.68	96.30	0	0	0.00	-	0	0	0.00	-
ごうぎんビジネスquickローン	0	0	0.00	-	0	0	0.00	-	1	6,474	0.00	97.35	0	0	0.00	-	0	0	0.00	-
企業フォローアップ(企業再生)保証	0	0	0.00	-	0	0	0.00	-	2	121,254	0.07	98.24	0	0	0.00	-	0	0	0.00	-
下請振興関連保証	0	0	0.00	-	0	0	0.00	-	0	0	0.00	-	0	0	0.00	-	0	0	0.00	-
当座貸越(貸付専用型)根保証	0	0	0.00	-	5	141,000	0.91	-	14	309,550	0.17	84.05	0	0	0.00	-	0	0	0.00	0.00
事業者カードローン当座貸越根保証	14	66,000	2.65	200.00	73	368,800	2.38	137.10	211	1,037,902	0.56	85.37	1	2,319	0.57	-	3	18,323	1.12	174.29
アドバンス3000保証制度	2	13,000	0.52	80.50	10	119,000	0.77	60.58	17	260,642	0.14	125.44	0	0	0.00	-	0	0	0.00	-
サポートプラン保証制度(ゆとり)	0	0	0.00	-	0	0	0.00	-	8	153,905	0.08	68.19	0	0	0.00	-	0	0	0.00	0.00
無担保・無保証人当座貸越根保証プレミア	22	444,000	17.83	94.07	159	3,052,500	19.66	100.08	536	10,722,908	5.83	101.31	1	5,023	1.23	-	1	5,023	0.31	-
無担保当座貸越根保証リード5000	22	326,000	13.09	155.98	217	2,824,500	18.19	129.59	690	9,260,682	5.04	96.11	3	70,680	17.24	-	12	170,937	10.49	543.05
ごうぎんニュービッグローン	0	0	0.00	-	0	0	0.00	-	0	0	0.00	-	0	0	0.00	-	0	0	0.00	-
流動資産担保融資保証	1	75,200	3.02	74.02	7	320,800	2.07	87.55	14	499,694	0.27	91.52	0	0	0.00	-	0	0	0.00	-
事業再生円滑化関連保証	0	0	0.00	-	0	0	0.00	-	0	0	0.00	-	0	0	0.00	-	0	0	0.00	-
事業再生保証	0	0	0.00	-	0	0	0.00	-	0	0	0.00	-	0	0	0.00	-	0	0	0.00	-
特定信用状関連保証	0	0	0.00	-	0	0	0.00	-	0	0	0.00	-	0	0	0.00	-	0	0	0.00	-
小口零細企業保証制度	0	0	0.00	-	0	0	0.00	-	0	0	0.00	-	0	0	0.00	-	0	0	0.00	-
サポートプラン保証制度Ⅱ(ゆとりⅡ)	0	0	0.00	-	0	0	0.00	-	1	41,661	0.02	44.09	0	0	0.00	-	0	0	0.00	-
農工商等連携事業関連保証	0	0	0.00	-	0	0	0.00	-	0	0	0.00	-	0	0	0.00	-	0	0	0.00	-
一括支払契約保証	0	0	0.00	-	0	0	0.00	-	0	0	0.00	-	0	0	0.00	-	0	0	0.00	-
経営承継関連保証	0	0	0.00	-	0	0	0.00	-	0	0	0.00	-	0	0	0.00	-	0	0	0.00	-
景気対応緊急保証制度	0	0	0.00	-	0	0	0.00	-	5	124,535	0.07	66.64	0	0	0.00	0.00	0	0	0.00	0.00
予約保証制度	0	0	0.00	-	0	0	0.00	-	1	2,471	0.00	98.09	0	0	0.00	-	0	0	0.00	-
小口保証制度かなえ 証貸・手貸	21	54,430	2.19	115.20	135	370,790	2.39	135.68	527	1,040,241	0.57	126.08	1	459	0.11	-	7	7,385	0.45	123.36
経営力強化保証	0	0	0.00	-	0	0	0.00	-	1	3,400	0.00	58.62	0	0	0.00	-	0	0	0.00	-
事業再生計画実施関連保証	0	0	0.00	-	0	0	0.00	-	22	763,583	0.42	88.21	0	0	0.00	-	0	0	0.00	-
金融機関提携創業者支援保証「縁」	0	0	0.00	-	0	0	0.00	-	37	45,758	0.02	56.74	0	0	0.00	-	1	1,795	0.11	435.06
商工組合中央金庫提携保証「翔」	0	0	0.00	-	0	0	0.00	-	5	100,987	0.05	35.76	0	0	0.00	-	0	0	0.00	-
ごうぎん地域経済活性化支援ファンド	0	0	0.00	-	0	0	0.00	-	13	197,019	0.11	79.43	0	0	0.00	-	1	21,115	1.30	-
条件変更改善型借換保証	0	0	0.00	-	0	0	0.00	-	0	0	0.00	-	0	0	0.00	-	0	0	0.00	-
小口零細企業保証(グループ)	22	56,000	2.25	131.46	158	507,430	3.27	152.70	854	1,834,803	1.00	106.44	1	604	0.15	-	11	20,461	1.26	68.16
小規模事業者支援保証制度「フォーカス」	0	0	0.00	-	0	0	0.00	-	1	13,697	0.01	96.05	0	0	0.00	-	0	0	0.00	-
金融機関提携創業者支援保証「縁Ⅱ」	0	0	0.00	-	0	0	0.00	-	56	121,364	0.07	61.26	0	0	0.00	-	1	1,143	0.07	-
金融機関提携事業者支援保証「フォーカスⅡ」	0	0	0.00	-	0	0	0.00	-	19	556,478	0.30	49.61	0	0	0.00	-	0	0	0.00	0.00
特定経営承継関連保証	0	0	0.00	-	0	0	0.00	-	0	0	0.00	-	0	0	0.00	-	0	0	0.00	-
事業承継サポート保証	0	0	0.00	-	0	0	0.00	-	0	0	0.00	-	0	0	0.00	-	0	0	0.00	-
自主廃業支援保証	0	0	0.00	-	0	0	0.00	-	0	0	0.00	-	0	0	0.00	-	0	0	0.00	-
財務要件型無保証人保証「あんしん」	0	0	0.00	-	0	0	0.00	-	0	0	0.00	-	0	0	0.00	-	0	0	0.00	-
危機関連保証	0	0	0.00	-	0	0	0.00	-	0	0	0.00	-	0	0	0.00	-	0	0	0.00	-
カードローン当座貸越保証「ほっと300」	30	58,200	2.34	1164.00	213	422,200	2.72	319.36	478	898,088	0.49	92.41	3	5,028	1.23	-	10	20,193	1.24	199.75
金融機関提携事業者支援保証「フォーカスⅢ」	0	0	0.00	-	0	0	0.00	-	38	735,354	0.40	77.52	1	4,027	0.98	-	3	16,128	0.99	1605.72
伴走支援型特別保証	9	485,000	19.47	4850.00	38	1,547,780	9.97	1010.96	120	2,250,262	1.22	266.10	1	4,666	1.14	92.95	3	14,230	0.87	283.47
事業再生計画実施関連保証(感染症対応型)	0	0	0.00	-	0	0	0.00	0.00	5	225,406	0.12	86.50	0	0	0.00	-	0	0	0.00	-
小口保証制度かなえ 当座貸越	39	74,500	2.99	141.90	251	503,500	3.24	92.13	793	1,583,732	0.86	184.09	3	4,563	1.11	-	8	15,034	0.92	-
市町村提携創業者保証「創」	19	60,170	2.42	-	127	415,960	2.68	-	147	473,340	0.26	-	0	0	0.00	-	0	0	0.00	-
協会制度計	203	1,737,500	69.77	160.72	1,427	11,138,430	71.74	131.92	4,922	40,125,166	21.82	101.93	17	159,264	38.85	1373.45	63	373,660	22.94	269.88
一般(小規模企業育成)	0	0	0.00	-	4	39,000	0.25	203.13	20	122,214	0.07	129.83	0	0	0.00	-	1	1,948	0.12	-
一般(設備資金)	0	0	0.00	-	0	0	0.00	-	4	7,415	0.00	38.83	0	0	0.00	-	0	0	0.00	0.00

制度別保証状況 (令和05年10月)

(単位:千円・%)

制度	当月承諾				当期承諾				債務残高				当月代弁				当期代弁			
	件数	金額	構成比	前年比	件数	金額	構成比	前年比	件数	金額	構成比	前年比	件数	金額	構成比	前年比	件数	金額	構成比	前年比
一般(運転資金)	0	0	0.00	-	0	0	0.00	-	3	39,756	0.02	40.88	0	0	0.00	-	0	0	0.00	-
ソフト産業等立地促進資金融資	0	0	0.00	-	0	0	0.00	-	1	5,760	0.00	63.30	0	0	0.00	-	0	0	0.00	-
特別(構造転換支援資金)	0	0	0.00	-	0	0	0.00	-	2	125,868	0.07	94.95	0	0	0.00	-	0	0	0.00	-
特別(創業者支援資金)	8	60,000	2.41	408.16	40	307,900	1.98	97.25	502	2,289,528	1.24	104.46	0	0	0.00	-	2	14,997	0.92	24.15
環境資金	0	0	0.00	-	0	0	0.00	-	1	7,180	0.00	86.92	0	0	0.00	-	0	0	0.00	-
緊急(セーフティネット資金)	0	0	0.00	-	0	0	0.00	-	2	1,868	0.00	1068.21	0	0	0.00	-	0	0	0.00	-
特別(長期経営安定緊急資金)	0	0	0.00	-	0	0	0.00	-	1	20,497	0.01	70.47	0	0	0.00	-	0	0	0.00	-
特別(再生支援資金)	0	0	0.00	-	0	0	0.00	-	0	0	0.00	-	0	0	0.00	-	0	0	0.00	-
特別(買物の場整備支援資金)	0	0	0.00	-	0	0	0.00	-	1	5,037	0.00	51.90	0	0	0.00	-	0	0	0.00	-
一般(小規模企業特別資金)	0	0	0.00	-	7	43,000	0.28	186.96	30	113,436	0.06	111.52	0	0	0.00	-	0	0	0.00	-
緊急(資金繰り円滑化支援緊急資金)	0	0	0.00	-	0	0	0.00	-	11	261,753	0.14	55.11	0	0	0.00	-	4	23,189	1.42	31.56
特別(おもてなし処整備支援資金)	0	0	0.00	-	0	0	0.00	-	1	11,036	0.01	12.50	0	0	0.00	-	0	0	0.00	-
特別(収益体質強化資金)	0	0	0.00	-	0	0	0.00	-	13	121,929	0.07	55.84	0	0	0.00	-	0	0	0.00	-
緊急(資金繰り安定化対応資金)	0	0	0.00	-	0	0	0.00	-	77	483,153	0.26	58.26	0	0	0.00	0.00	2	46,955	2.88	86.47
経済変動(東日本大震災緊急対策資金)	0	0	0.00	-	0	0	0.00	-	0	0	0.00	-	0	0	0.00	-	0	0	0.00	-
特別(経営改善長期借換資金)	1	31,000	1.24	-	11	245,900	1.58	72.24	391	10,292,347	5.60	88.25	3	61,393	14.97	83.32	11	228,392	14.02	162.64
特別(経営力強化支援資金)	0	0	0.00	-	0	0	0.00	-	28	883,956	0.48	77.91	0	0	0.00	-	1	2,443	0.15	-
特別(経営安定化対策資金)	0	0	0.00	-	0	0	0.00	-	354	2,914,149	1.58	60.84	0	0	0.00	0.00	1	7,442	0.46	23.23
特別(経営改善サポート資金)	0	0	0.00	-	0	0	0.00	-	5	201,943	0.11	71.95	0	0	0.00	-	0	0	0.00	-
一般(一般資金)	10	100,000	4.02	103.09	60	631,300	4.07	103.59	259	2,609,825	1.42	136.67	0	0	0.00	0.00	0	0	0.00	0.00
特別(新事業展開強化資金)	0	0	0.00	-	1	15,000	0.10	26.13	6	91,882	0.05	89.25	0	0	0.00	-	0	0	0.00	-
まち・ひと・しごと創生資金	0	0	0.00	-	0	0	0.00	-	0	0	0.00	-	0	0	0.00	-	0	0	0.00	-
緊急(平成30年地震災害対策特別資金)	0	0	0.00	-	0	0	0.00	-	4	36,038	0.02	61.75	0	0	0.00	-	0	0	0.00	-
緊急(平成30年豪雨災害対策特別資金)	0	0	0.00	-	0	0	0.00	-	12	163,304	0.09	81.53	0	0	0.00	-	0	0	0.00	-
経済変動(令和2年新型コロナ対策資金)	0	0	0.00	-	0	0	0.00	-	10	74,962	0.04	77.48	0	0	0.00	-	1	1,476	0.09	-
経済変動(新型コロナ感染症対応資金)国	0	0	0.00	-	0	0	0.00	-	6,722	83,496,312	45.40	78.04	12	137,095	33.44	168.99	70	779,167	47.83	231.06
経済変動(新型コロナ感染症対応資金)県	0	0	0.00	-	0	0	0.00	-	963	32,617,737	17.73	68.33	3	50,127	12.23	625.36	9	136,945	8.41	218.60
緊急(令和2年7月豪雨災害対策特別資金)	0	0	0.00	-	0	0	0.00	-	1	30,000	0.02	100.00	0	0	0.00	-	0	0	0.00	-
緊急(セーフティネット資金・コロナ対応)	8	56,700	2.28	49.65	72	684,400	4.41	83.41	492	3,712,789	2.02	139.73	2	2,103	0.51	-	4	10,628	0.65	-
特別(経営改善サポート資金・感染症対応)	0	0	0.00	-	0	0	0.00	-	12	383,457	0.21	93.77	0	0	0.00	-	0	0	0.00	-
緊急(令和3年7月豪雨災害対策特別資金)	0	0	0.00	-	0	0	0.00	-	10	52,144	0.03	80.00	0	0	0.00	-	1	1,769	0.11	-
特別(収益力改善伴走支援型特別資金)	23	505,300	20.29	-	87	2,420,100	15.59	-	93	2,621,974	1.43	-	0	0	0.00	-	0	0	0.00	-
県制度計	50	753,000	30.23	333.33	282	4,386,600	28.26	200.62	10,031	143,799,247	78.18	78.80	20	250,717	61.15	116.34	107	1,255,352	77.06	164.15
市町村制度計	0	0	0.00	-	0	0	0.00	-	0	0	0.00	-	0	0	0.00	-	0	0	0.00	-
合計	253	2,490,500	100.00	190.55	1,709	15,525,030	100.00	146.05	14,953	183,924,413	100.00	82.90	37	409,981	100.00	180.53	170	1,629,012	100.00	180.36

## 地区別保証状況 (令和05年10月)

(単位:千円・%)

地区	当月承諾				当期承諾				債務残高				当月代弁				当期代弁			
	件数	金額	構成比	前年比	件数	金額	構成比	前年比	件数	金額	構成比	前年比	件数	金額	構成比	前年比	件数	金額	構成比	前年比
松江市	68	576,670	23.15	160.50	507	4,373,920	28.17	133.92	4,661	57,515,090	31.27	80.71	19	271,033	66.11	-	86	919,103	56.42	424.14
浜田市	29	338,700	13.60	206.15	209	2,070,730	13.34	210.07	1,274	14,664,923	7.97	79.75	1	1,990	0.49	1.17	4	26,343	1.62	14.29
出雲市	52	626,720	25.16	208.49	359	3,753,720	24.18	170.33	3,459	47,846,055	26.01	84.40	6	88,270	21.53	3817.49	25	262,337	16.10	135.93
益田市	31	336,600	13.52	283.33	173	1,534,900	9.89	141.90	1,351	14,814,350	8.05	86.63	4	19,403	4.73	-	18	100,044	6.14	2746.13
大田市	11	133,280	5.35	512.62	65	855,330	5.51	108.86	614	8,290,920	4.51	87.45	2	2,779	0.68	-	12	100,405	6.16	169.81
安来市	19	83,050	3.33	593.21	86	408,450	2.63	98.00	781	8,410,298	4.57	78.34	0	0	0.00	-	9	154,869	9.51	-
江津市	11	61,000	2.45	239.69	68	460,870	2.97	172.38	527	6,150,169	3.34	83.32	1	3,023	0.74	-	4	15,258	0.94	314.94
雲南市	8	76,880	3.09	92.85	65	425,880	2.74	102.80	696	6,735,331	3.66	86.88	0	0	0.00	0.00	3	5,053	0.31	2.80
市計	229	2,232,900	89.66	204.62	1,532	13,883,800	89.43	147.36	13,363	164,427,136	89.40	82.71	33	386,498	94.27	170.19	161	1,583,412	97.20	188.03
奥出雲町	4	22,600	0.91	30.17	24	234,600	1.51	163.03	232	2,672,288	1.45	92.07	0	0	0.00	-	2	1,006	0.06	-
仁多郡計	4	22,600	0.91	30.17	24	234,600	1.51	163.03	232	2,672,288	1.45	92.07	0	0	0.00	-	2	1,006	0.06	-
飯南町	0	0	0.00	0.00	6	79,920	0.51	95.14	73	911,071	0.50	86.64	0	0	0.00	-	2	18,123	1.11	-
飯石郡計	0	0	0.00	0.00	6	79,920	0.51	95.14	73	911,071	0.50	86.64	0	0	0.00	-	2	18,123	1.11	-
川本町	0	0	0.00	-	6	55,000	0.35	54.46	59	816,024	0.44	101.76	0	0	0.00	-	0	0	0.00	-
美郷町	2	21,200	0.85	265.00	6	56,200	0.36	216.15	64	666,753	0.36	84.92	0	0	0.00	-	0	0	0.00	-
邑南町	5	47,600	1.91	88.97	22	246,970	1.59	93.20	177	1,962,643	1.07	91.47	3	7,438	1.81	-	3	7,438	0.46	-
邑智郡計	7	68,800	2.76	111.87	34	358,170	2.31	91.37	300	3,445,420	1.87	92.30	3	7,438	1.81	-	3	7,438	0.46	-
津和野町	2	6,000	0.24	1200.00	19	149,900	0.97	285.52	201	2,122,841	1.15	79.61	1	16,044	3.91	-	1	16,044	0.98	-
吉賀町	0	0	0.00	0.00	22	277,000	1.78	233.56	135	1,628,783	0.89	87.58	0	0	0.00	-	0	0	0.00	0.00
鹿足郡計	2	6,000	0.24	90.91	41	426,900	2.75	249.50	336	3,751,624	2.04	82.89	1	16,044	3.91	-	1	16,044	0.98	403.26
海士町	2	4,000	0.16	200.00	3	14,000	0.09	87.50	32	455,185	0.25	85.51	0	0	0.00	-	0	0	0.00	-
西ノ島町	0	0	0.00	-	4	12,500	0.08	36.76	35	351,857	0.19	58.13	0	0	0.00	-	0	0	0.00	-
知夫村	0	0	0.00	-	1	5,500	0.04	12.94	23	191,538	0.10	87.13	0	0	0.00	-	0	0	0.00	-
隠岐の島町	8	76,200	3.06	870.86	54	225,140	1.45	134.90	400	4,381,573	2.38	80.60	0	0	0.00	-	1	2,989	0.18	-
隠岐郡計	10	80,200	3.22	746.05	62	257,140	1.66	99.13	490	5,380,153	2.93	79.20	0	0	0.00	-	1	2,989	0.18	-
郡計	23	177,600	7.13	82.32	167	1,356,730	8.74	129.16	1,431	16,160,555	8.79	85.03	4	23,483	5.73	-	9	45,601	2.80	1146.14
県外	1	80,000	3.21	-	10	284,500	1.83	179.72	159	3,336,722	1.81	82.44	0	0	0.00	-	0	0	0.00	0.00
合計	253	2,490,500	100.00	190.55	1,709	15,525,030	100.00	146.05	14,953	183,924,413	100.00	82.90	37	409,981	100.00	180.53	170	1,629,012	100.00	180.36

金融機関別保証状況 (令和05年10月)

(単位：千円・%)

金融機関	当月承諾				当期承諾				債務残高				当月代弁				当期代弁			
	件数	金額	構成比	前年比	件数	金額	構成比	前年比	件数	金額	構成比	前年比	件数	金額	構成比	前年比	件数	金額	構成比	前年比
みずほ銀行	0	0	0.00	-	0	0	0.00	-	2	117,780	0.06	34.76	0	0	0.00	-	0	0	0.00	-
三菱UFJ銀行	0	0	0.00	-	0	0	0.00	-	1	13,074	0.01	-	0	0	0.00	-	0	0	0.00	-
りそな銀行	0	0	0.00	-	0	0	0.00	-	0	0	0.00	0.00	0	0	0.00	-	0	0	0.00	-
都市銀行計	0	0	0.00	-	0	0	0.00	-	3	130,854	0.07	33.65	0	0	0.00	-	0	0	0.00	-
鳥取銀行	7	95,000	3.81	413.04	38	734,000	4.73	190.90	351	5,232,565	2.84	80.09	0	0	0.00	-	3	41,897	2.57	624.58
山陰合同銀行	88	1,005,430	40.37	159.64	562	6,211,150	40.01	120.92	5,936	88,520,194	48.13	80.55	21	335,716	81.89	620.40	88	1,019,845	62.61	215.99
中国銀行	0	0	0.00	-	0	0	0.00	-	2	39,696	0.02	77.30	0	0	0.00	-	0	0	0.00	-
広島銀行	0	0	0.00	0.00	4	176,000	1.13	1760.00	30	802,466	0.44	68.58	0	0	0.00	-	0	0	0.00	-
山口銀行	1	80,000	3.21	2666.67	9	209,000	1.35	107.68	88	1,477,112	0.80	77.20	0	0	0.00	-	0	0	0.00	-
地方銀行計	96	1,180,430	47.40	177.29	613	7,330,150	47.22	128.03	6,407	96,072,033	52.23	80.35	21	335,716	81.89	620.40	91	1,061,742	65.18	221.71
商工組合中央金庫	1	13,600	0.55	170.00	10	194,400	1.25	117.90	106	1,823,021	0.99	81.98	0	0	0.00	-	2	5,314	0.33	-
政府系金融機関計	1	13,600	0.55	170.00	10	194,400	1.25	117.90	106	1,823,021	0.99	81.98	0	0	0.00	-	2	5,314	0.33	-
島根銀行	40	356,200	14.30	307.87	297	1,940,740	12.50	181.27	2,142	19,584,663	10.65	79.08	2	6,724	1.64	8.38	16	131,605	8.08	93.38
第二地方銀行計	40	356,200	14.30	307.87	297	1,940,740	12.50	181.27	2,142	19,584,663	10.65	79.08	2	6,724	1.64	8.38	16	131,605	8.08	93.38
米子信用金庫	20	134,100	5.38	2682.00	95	685,770	4.42	203.31	773	8,007,369	4.35	80.63	1	998	0.24	-	13	78,273	4.80	-
しまね信用金庫	25	128,470	5.16	65.28	172	1,052,070	6.78	132.33	1,288	11,063,960	6.02	90.02	4	6,042	1.47	-	15	94,442	5.80	135.60
日本海信用金庫	29	362,200	14.54	229.97	192	1,574,430	10.14	152.61	1,264	13,081,135	7.11	90.47	5	21,393	5.22	23.66	13	41,122	2.52	43.39
島根中央信用金庫	28	236,900	9.51	224.34	194	1,672,170	10.77	159.36	2,002	25,261,024	13.73	89.59	4	39,108	9.54	1691.35	16	176,240	10.82	158.28
西中国信用金庫	1	5,000	0.20	61.73	55	552,400	3.56	235.72	386	4,228,336	2.30	85.78	0	0	0.00	-	1	16,507	1.01	414.90
信用金庫計	103	866,670	34.80	183.23	708	5,536,840	35.66	160.60	5,713	61,641,825	33.51	88.31	14	67,541	16.47	72.83	58	406,584	24.96	145.34
島根益田信用組合	13	73,600	2.96	165.39	79	516,900	3.33	276.27	544	4,305,310	2.34	92.18	0	0	0.00	-	3	23,768	1.46	652.40
信用組合計	13	73,600	2.96	165.39	79	516,900	3.33	276.27	544	4,305,310	2.34	92.18	0	0	0.00	-	3	23,768	1.46	652.40
島根県農業協同組合	0	0	0.00	-	2	6,000	0.04	17.29	38	366,708	0.20	84.93	0	0	0.00	-	0	0	0.00	-
農業協同組合計	0	0	0.00	-	2	6,000	0.04	17.29	38	366,708	0.20	84.93	0	0	0.00	-	0	0	0.00	-
合計	253	2,490,500	100.00	190.55	1,709	15,525,030	100.00	146.05	14,953	183,924,413	100.00	82.90	37	409,981	100.00	180.53	170	1,629,012	100.00	180.36

## 業種別保証状況 (令和05年10月)

(単位: 千円・%)

業種	当月承諾				当期承諾				債務残高				当月代弁				当期代弁			
	件数	金額	構成比	前年比	件数	金額	構成比	前年比	件数	金額	構成比	前年比	件数	金額	構成比	前年比	件数	金額	構成比	前年比
製造業	33	541,900	21.76	372.06	203	2,223,970	14.33	134.20	1,874	29,943,549	16.28	78.81	6	163,102	39.78	-	12	210,123	12.90	142.19
食料品工業	11	178,200	7.16	258.07	51	813,670	5.24	197.28	450	7,949,875	4.32	78.97	6	163,102	39.78	-	9	176,472	10.83	352.94
繊維品工業	2	10,000	0.40	222.22	12	120,400	0.78	109.95	103	1,430,480	0.78	97.70	0	0	0.00	-	0	0	0.00	0.00
木材・木製品工業	4	123,200	4.95	1232.00	12	256,700	1.65	181.80	100	1,704,668	0.93	74.90	0	0	0.00	-	0	0	0.00	0.00
家具・建具工業	1	3,000	0.12	500.00	15	70,500	0.45	196.93	105	883,230	0.48	100.48	0	0	0.00	-	0	0	0.00	-
紙工業	1	500	0.02	-	4	47,500	0.31	2375.00	23	192,945	0.10	95.75	0	0	0.00	-	0	0	0.00	-
製版・製本業	0	0	0.00	-	0	0	0.00	-	3	25,000	0.01	100.00	0	0	0.00	-	0	0	0.00	-
化学工業	0	0	0.00	-	2	5,000	0.03	-	9	163,621	0.09	72.64	0	0	0.00	-	0	0	0.00	-
石油・石炭製品工業	0	0	0.00	-	0	0	0.00	0.00	8	287,230	0.16	99.51	0	0	0.00	-	0	0	0.00	-
ゴム・プラスチック工業	0	0	0.00	0.00	1	16,000	0.10	19.14	22	463,234	0.25	67.33	0	0	0.00	-	0	0	0.00	0.00
ゴム製品製造業	0	0	0.00	-	0	0	0.00	-	7	289,199	0.16	87.06	0	0	0.00	-	0	0	0.00	-
皮革工業	0	0	0.00	-	0	0	0.00	-	2	3,908	0.00	90.05	0	0	0.00	-	0	0	0.00	-
窯業	0	0	0.00	-	3	22,500	0.14	15.00	84	2,324,914	1.26	76.33	0	0	0.00	-	0	0	0.00	0.00
機械工業	3	116,000	4.66	-	12	267,000	1.72	635.71	202	4,739,070	2.58	83.86	0	0	0.00	-	0	0	0.00	-
電気機器工業	3	55,000	2.21	366.67	9	126,000	0.81	74.56	68	1,276,873	0.69	76.21	0	0	0.00	-	0	0	0.00	-
車両工業	0	0	0.00	-	2	11,000	0.07	13.75	32	640,015	0.35	49.13	0	0	0.00	-	0	0	0.00	-
船舶工業	0	0	0.00	-	0	0	0.00	0.00	22	491,289	0.27	79.47	0	0	0.00	-	0	0	0.00	-
金属工業	1	30,000	1.20	-	16	146,700	0.94	159.46	121	2,171,268	1.18	61.48	0	0	0.00	-	3	33,651	2.07	-
ソフトウェア業	1	2,500	0.10	250.00	8	32,300	0.21	293.64	69	1,001,754	0.54	65.95	0	0	0.00	-	0	0	0.00	0.00
情報処理サービス業	0	0	0.00	-	0	0	0.00	-	4	101,847	0.06	95.56	0	0	0.00	-	0	0	0.00	-
農林漁業	0	0	0.00	-	0	0	0.00	-	14	88,560	0.05	87.65	0	0	0.00	-	0	0	0.00	-
その他の工業	6	23,500	0.94	66.20	56	288,700	1.86	107.48	426	3,714,569	2.02	93.02	0	0	0.00	-	0	0	0.00	0.00
鉱業	0	0	0.00	-	1	80,000	0.52	522.88	11	277,948	0.15	95.15	0	0	0.00	-	0	0	0.00	-
土石採取業	1	19,500	0.78	-	5	91,770	0.59	83.43	32	840,618	0.46	90.10	0	0	0.00	-	0	0	0.00	-
木材採出業	3	25,000	1.00	137.36	8	39,700	0.26	145.96	45	484,265	0.26	96.80	0	0	0.00	-	1	8,025	0.49	-
建設業	61	529,170	21.25	111.26	419	4,054,520	26.12	123.16	3,489	42,703,793	23.22	81.02	2	16,148	3.94	-	20	117,716	7.23	51.36
卸売業	15	243,200	9.77	159.48	101	1,571,700	10.12	226.78	1,130	19,983,463	10.87	80.27	0	0	0.00	0.00	17	186,807	11.47	185.86
小売業(飲食店を除く)	49	496,670	19.94	217.17	325	2,956,930	19.05	163.19	2,607	30,187,221	16.41	85.93	10	87,699	21.39	1333.63	33	312,805	19.20	398.02
飲食店	25	129,080	5.18	374.14	165	620,980	4.00	133.23	1,756	12,706,206	6.91	86.97	4	10,347	2.52	18.34	38	292,172	17.94	239.17
不動産業	6	23,600	0.95	66.48	51	507,820	3.27	145.45	398	5,686,177	3.09	90.30	2	49,095	11.97	-	7	87,622	5.38	-
運送業	11	121,400	4.87	332.60	70	701,900	4.52	213.54	526	8,022,609	4.36	88.71	0	0	0.00	-	5	78,381	4.81	-
貨物運送取扱業	0	0	0.00	-	0	0	0.00	-	0	0	0.00	-	0	0	0.00	-	0	0	0.00	-
倉庫業	0	0	0.00	-	0	0	0.00	-	0	0	0.00	-	0	0	0.00	-	0	0	0.00	-
物品預り・駐車場業	0	0	0.00	-	0	0	0.00	-	9	199,374	0.11	94.89	0	0	0.00	-	0	0	0.00	-
電気・ガス・熱供給・水道業	0	0	0.00	-	1	30,000	0.19	-	30	558,141	0.30	93.25	0	0	0.00	-	0	0	0.00	-
印刷業	0	0	0.00	-	9	117,200	0.75	434.07	79	1,403,359	0.76	84.87	0	0	0.00	-	1	1,004	0.06	-
出版業	0	0	0.00	-	0	0	0.00	-	3	135,192	0.07	92.44	0	0	0.00	-	0	0	0.00	-
旅行業	0	0	0.00	-	1	5,000	0.03	50.00	15	297,677	0.16	70.23	0	0	0.00	-	0	0	0.00	-
サービス業	48	352,980	14.17	196.26	333	2,394,540	15.42	131.97	2,863	29,860,319	16.24	83.65	13	83,589	20.39	100.58	36	334,360	20.53	148.62
物品賃貸業	1	3,000	0.12	75.00	7	79,500	0.51	678.91	51	527,971	0.29	77.72	0	0	0.00	-	0	0	0.00	0.00
宿泊業	2	22,000	0.88	110.00	18	190,000	1.22	189.62	261	5,006,864	2.72	83.77	0	0	0.00	0.00	2	2,992	0.18	3.45
洗濯・理美容・浴場業	15	42,100	1.69	81.75	71	357,780	2.30	119.34	722	4,055,325	2.20	89.57	0	0	0.00	-	0	0	0.00	0.00
その他の生活関連サービス業	4	110,100	4.42	3145.71	15	144,100	0.93	1372.38	102	1,464,116	0.80	82.06	1	4,666	1.14	-	1	4,666	0.29	103.56
映画・娯楽業	0	0	0.00	-	13	90,500	0.58	182.83	133	2,237,169	1.22	83.26	1	16,044	3.91	-	5	89,334	5.48	-
広告業	1	11,000	0.44	440.00	8	72,000	0.46	225.00	64	675,700	0.37	76.35	0	0	0.00	-	0	0	0.00	-
放送業	0	0	0.00	-	0	0	0.00	-	2	70,875	0.04	45.86	0	0	0.00	-	0	0	0.00	-
情報通信サービス業	0	0	0.00	-	4	10,000	0.06	117.65	52	696,910	0.38	87.30	0	0	0.00	-	0	0	0.00	-
運輸サービス業	1	1,000	0.04	-	2	2,800	0.02	12.67	7	25,466	0.01	16.13	0	0	0.00	-	0	0	0.00	-
職業紹介・労働者派遣業	0	0	0.00	-	0	0	0.00	-	7	82,710	0.04	40.01	0	0	0.00	-	0	0	0.00	-
その他の事業サービス業	3	7,880	0.32	157.60	19	111,180	0.72	103.64	164	1,222,897	0.66	73.65	0	0	0.00	-	1	2,644	0.16	58.25
専門サービス業	4	23,000	0.92	242.11	22	89,500	0.58	97.28	157	832,097	0.45	84.65	2	2,779	0.68	-	4	6,510	0.40	-
技術サービス業	5	9,000	0.36	112.50	42	193,480	1.25	155.87	263	2,545,424	1.38	81.92	0	0	0.00	-	0	0	0.00	0.00
医療・福祉業	8	104,900	4.21	157.98	70	826,300	5.32	94.24	581	8,208,185	4.46	89.31	8	57,077	13.92	-	18	176,681	10.85	1138.71
廃棄物処理業	0	0	0.00	0.00	9	77,200	0.50	454.12	61	699,671	0.38	60.66	1	3,023	0.74	-	1	3,023	0.19	-
教育・学習支援業	3	4,000	0.16	-	11	50,000	0.32	160.77	128	944,178	0.51	87.03	0	0	0.00	-	4	48,511	2.98	201.98
その他のサービス業	1	15,000	0.60	201.34	22	100,200	0.65	314.60	108	564,761	0.31	85.59	0	0	0.00	-	0	0	0.00	-
保険媒介代理業	1	8,000	0.32	-	7	37,000	0.24	370.00	52	381,424	0.21	80.81	0	0	0.00	-	0	0	0.00	-
郵便業	0	0	0.00	-	0	0	0.00	-	1	2,150	0.00	87.76	0	0	0.00	-	0	0	0.00	-
通信業	0	0	0.00	-	1	30,000	0.19	600.00	2	34,760	0.02	99.31	0	0	0.00	-	0	0	0.00	-
インターネット付随サービス業	0	0	0.00	-	9	62,000	0.40	476.92	31	216,170	0.12	104.00	0	0	0.00	-	0	0	0.00	-
合計	253	2,490,500																		



本支店別保証状況 (令和05年10月)

(単位：千円・%)

本支店	当月承諾				当期承諾				債務残高				当年代弁				当期代弁			
	件数	金額	構成比	前年比	件数	金額	構成比	前年比	件数	金額	構成比	前年比	件数	金額	構成比	前年比	件数	金額	構成比	前年比
本店	110	919,400	36.92	152.28	756	5,976,410	38.50	127.69	7,038	83,766,712	45.54	81.14	19	271,033	66.11	500.87	103	1,101,142	67.60	277.30
出雲支店	63	760,000	30.52	232.70	427	4,696,050	30.25	157.08	4,096	56,741,188	30.85	85.05	8	91,048	22.21	3937.66	37	362,742	22.27	117.29
浜田支店	47	468,500	18.81	186.47	311	2,889,770	18.61	174.34	2,117	24,568,082	13.36	82.36	5	12,451	3.04	7.30	11	49,040	3.01	25.92
益田支店	33	342,600	13.76	273.21	215	1,962,800	12.64	150.66	1,702	18,848,431	10.25	85.43	5	35,448	8.65	-	19	116,088	7.13	1523.12
合計	253	2,490,500	100.00	190.55	1,709	15,525,030	100.00	146.05	14,953	183,924,413	100.00	82.90	37	409,981	100.00	180.53	170	1,629,012	100.00	180.36

承諾額別保証状況 (令和05年10月)

(単位：千円・%)

承諾額	当月承諾				当期承諾			
	件数	金額	構成比	前年比	件数	金額	構成比	前年比
100万円以下	42	37,780	1.52	196.77	238	206,000	1.33	111.09
200万円以下	45	81,160	3.26	204.95	283	523,330	3.37	154.67
300万円以下	46	131,400	5.28	182.12	342	995,970	6.42	136.62
400万円以下	8	30,580	1.23	209.45	67	250,640	1.61	138.00
500万円以下	27	134,180	5.39	391.20	218	1,080,940	6.96	157.74
1,000万円以下	31	265,100	10.64	92.61	238	2,075,270	13.37	123.17
1,500万円以下	10	138,600	5.57	151.15	65	885,680	5.70	181.27
2,000万円以下	11	209,500	8.41	130.94	71	1,359,200	8.75	108.67
3,000万円以下	13	369,000	14.82	187.88	76	2,162,700	13.93	147.26
5,000万円以下	14	603,000	24.21	253.79	80	3,439,900	22.16	190.87
6,000万円以下	0	0	0.00	-	8	467,000	3.01	266.55
7,000万円以下	0	0	0.00	-	3	201,200	1.30	58.32
8,000万円以下	5	390,200	15.67	251.42	13	1,017,200	6.55	160.14
1億円以下	1	100,000	4.02	-	5	500,000	3.22	500.00
1億2,000万円以下	0	0	0.00	-	0	0	0.00	-
1億5,000万円以下	0	0	0.00	-	0	0	0.00	-
2億円以下	0	0	0.00	-	2	360,000	2.32	64.29
2億円超	0	0	0.00	-	0	0	0.00	-
合計	253	2,490,500	100.00	190.55	1,709	15,525,030	100.00	146.05

## 保証期間別保証状況 (令和05年10月)

(単位：千円・%)

保証期間	当月承諾				当期承諾			
	件数	金額	構成比	前年比	件数	金額	構成比	前年比
3ヵ月以内	2	13,000	0.52	393.94	8	59,250	0.38	129.65
6ヶ月以内	2	16,800	0.67	136.03	14	97,100	0.63	109.04
1ヵ年以内	3	88,700	3.56	70.17	37	597,200	3.85	74.50
2ヵ年以内	130	972,000	39.03	126.02	914	7,176,800	46.23	119.08
3ヵ年以内	5	6,800	0.27	523.08	33	50,040	0.32	257.81
4ヵ年以内	1	880	0.04	48.89	16	30,380	0.20	137.53
5ヵ年以内	15	38,040	1.53	43.80	125	466,820	3.01	114.53
7ヵ年以内	26	144,630	5.81	161.24	196	939,450	6.05	111.91
10ヵ年以内	64	1,129,650	45.36	775.33	313	5,142,190	33.12	504.74
10ヵ年超	5	80,000	3.21	117.13	53	965,800	6.22	71.04
合計	253	2,490,500	100.00	190.55	1,709	15,525,030	100.00	146.05

資金使途別保証状況 (令和05年10月)

(単位：千円・%)

資金使途	当月承諾				当期承諾			
	件数	金額	構成比	前年比	件数	金額	構成比	前年比
運転	82	1,136,450	45.63	347.11	510	6,104,630	39.32	236.59
設備	16	112,060	4.50	203.19	117	730,510	4.71	109.50
運転・設備	155	1,241,990	49.87	134.35	1,082	8,689,890	55.97	117.71
合計	253	2,490,500	100.00	190.55	1,709	15,525,030	100.00	146.05

新規・継続別保証状況 (令和05年10月)

(単位：千円・%)

新規・継続	当月承諾				当期承諾			
	件数	金額	構成比	前年比	件数	金額	構成比	前年比
新規	54	186,030	7.47	225.63	369	1,636,300	10.54	178.72
継続	199	2,304,470	92.53	188.19	1,340	13,888,730	89.46	142.97
合計	253	2,490,500	100.00	190.55	1,709	15,525,030	100.00	146.05

# 島根県中小企業制度融資

## 小規模企業育成資金及び小規模企業特別資金 地区別保証状況

(令和05年10月)

(単位:千円・%)

名称	当月融資実行			当期融資実行			融資残高		
	件数	金額	構成比	件数	金額	構成比	件数	金額	構成比
松江市	0	0	0.00	0	0	0.00	11	52,213	22.16
浜田市	1	2,000	100.00	5	28,200	34.39	16	64,610	27.42
出雲市	0	0	0.00	2	25,000	30.49	3	24,492	10.39
益田市	0	0	0.00	0	0	0.00	3	9,062	3.85
大田市	0	0	0.00	0	0	0.00	2	7,396	3.14
安来市	0	0	0.00	0	0	0.00	3	1,638	0.70
江津市	0	0	0.00	1	2,200	2.68	3	4,886	2.07
雲南市	0	0	0.00	2	11,600	14.15	5	42,289	17.95
市計	1	2,000	100.00	10	67,000	81.71	46	206,586	87.67
奥出雲町	0	0	0.00	0	0	0.00	0	0	0.00
仁多郡	0	0	0.00	0	0	0.00	0	0	0.00
飯南町	0	0	0.00	0	0	0.00	0	0	0.00
飯石郡	0	0	0.00	0	0	0.00	0	0	0.00
川本町	0	0	0.00	0	0	0.00	1	449	0.19
美郷町	0	0	0.00	0	0	0.00	0	0	0.00
邑南町	0	0	0.00	1	15,000	18.29	1	14,625	6.21
邑智郡	0	0	0.00	1	15,000	18.29	2	15,074	6.40
津和野町	0	0	0.00	0	0	0.00	1	6,816	2.89
吉賀町	0	0	0.00	0	0	0.00	0	0	0.00
鹿足郡	0	0	0.00	0	0	0.00	1	6,816	2.89
海士町	0	0	0.00	0	0	0.00	0	0	0.00
西ノ島町	0	0	0.00	0	0	0.00	0	0	0.00
知夫村	0	0	0.00	0	0	0.00	0	0	0.00
隠岐の島町	0	0	0.00	0	0	0.00	1	7,174	3.04
隠岐郡	0	0	0.00	0	0	0.00	1	7,174	3.04
郡計	0	0	0.00	1	15,000	18.29	4	29,064	12.33
合計	1	2,000	100.00	11	82,000	100.00	50	235,650	100.00

## 市町村提携創業保証「創」 地区別保証状況 (令和05年10月)

(単位：千円・%)

地区	当月承諾			当期承諾			債務残高		
	件数	金額	構成比	件数	金額	構成比	件数	金額	構成比
松江市	7	18,870	31.36	58	182,660	43.91	85	268,504	56.73
浜田市	1	2,100	3.49	10	28,600	6.88	8	22,132	4.68
出雲市	4	14,600	24.26	34	123,500	29.69	30	108,405	22.90
益田市	2	5,600	9.31	11	40,800	9.81	11	39,597	8.37
大田市	1	5,000	8.31	1	5,000	1.20	1	5,000	1.06
安来市	2	5,500	9.14	8	22,900	5.51	8	22,295	4.71
江津市	0	0	0.00	0	0	0.00	0	0	0.00
雲南市	1	5,000	8.31	2	5,400	1.30	1	400	0.08
市計	18	56,670	94.18	124	408,860	98.29	144	466,333	98.52
奥出雲町	0	0	0.00	0	0	0.00	0	0	0.00
仁多郡計	0	0	0.00	0	0	0.00	0	0	0.00
飯南町	0	0	0.00	0	0	0.00	0	0	0.00
飯石郡計	0	0	0.00	0	0	0.00	0	0	0.00
川本町	0	0	0.00	0	0	0.00	0	0	0.00
美郷町	0	0	0.00	0	0	0.00	0	0	0.00
邑南町	1	3,500	5.82	1	3,500	0.84	1	3,500	0.74
邑智郡計	1	3,500	5.82	1	3,500	0.84	1	3,500	0.74
津和野町	0	0	0.00	0	0	0.00	0	0	0.00
吉賀町	0	0	0.00	0	0	0.00	0	0	0.00
鹿足郡計	0	0	0.00	0	0	0.00	0	0	0.00
海士町	0	0	0.00	0	0	0.00	0	0	0.00
西ノ島町	0	0	0.00	0	0	0.00	0	0	0.00
知夫村	0	0	0.00	0	0	0.00	0	0	0.00
隠岐の島町	0	0	0.00	2	3,600	0.87	2	3,507	0.74
隠岐郡計	0	0	0.00	2	3,600	0.87	2	3,507	0.74
郡計	1	3,500	5.82	3	7,100	1.71	3	7,007	1.48
合計	19	60,170	100.00	127	415,960	100.00	147	473,340	100.00