

2023年 11月 業務概況

(単位：件、百万円、%)

	当 月				当 期			
	件数	金額	前年比		件数	金額	前年比	
			件数	金額			件数	金額
保証承諾	271	3,062	162.28	215.18	1,980	18,587	139.93	154.21
保証債務残高	-	-	-	-	14,895	181,780	94.92	82.48
代位弁済 (元利)	31	267	88.57	68.54	201	1,896	159.52	146.70

1 保証承諾

11月の保証承諾は、271件3,062百万円（前年同月比215.18%）となりました。

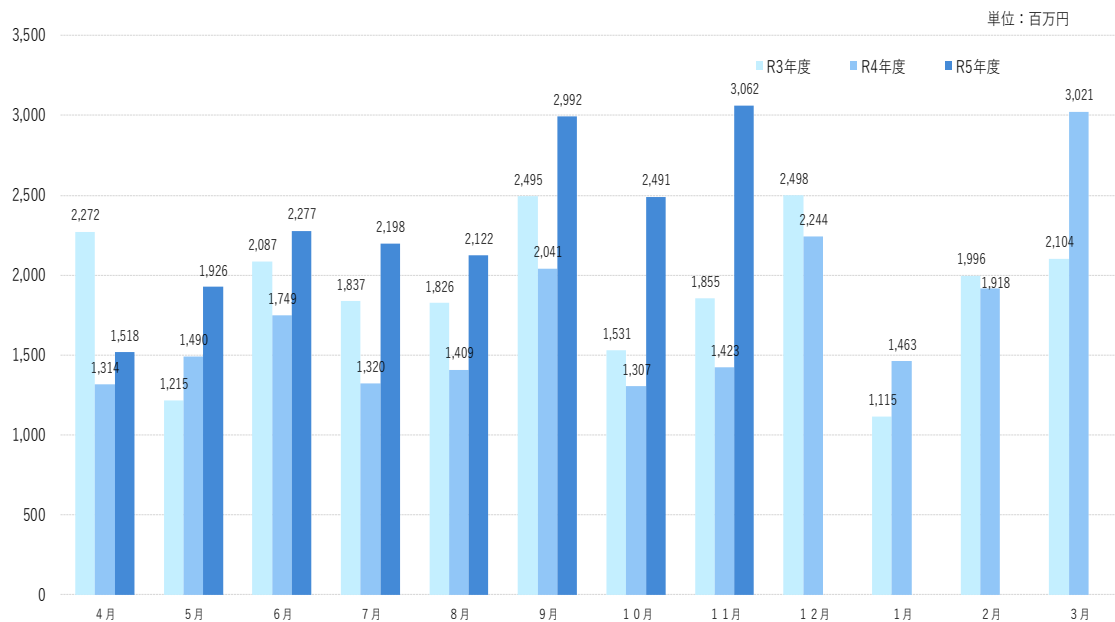

制度別

協会一般保証が前年同月比169.78%、県制度保証が390.93%となりました。

業種別

小売業（飲食店を除く）業742百万円（構成比24.23%）、サービス業680百万円（構成比22.20%）、建設業614百万円（構成比20.04%）となりました。

2 保証債務残高

11月末の保証債務残高は、14,895件、181,780百万円（前年同月比82.48%）となりました。

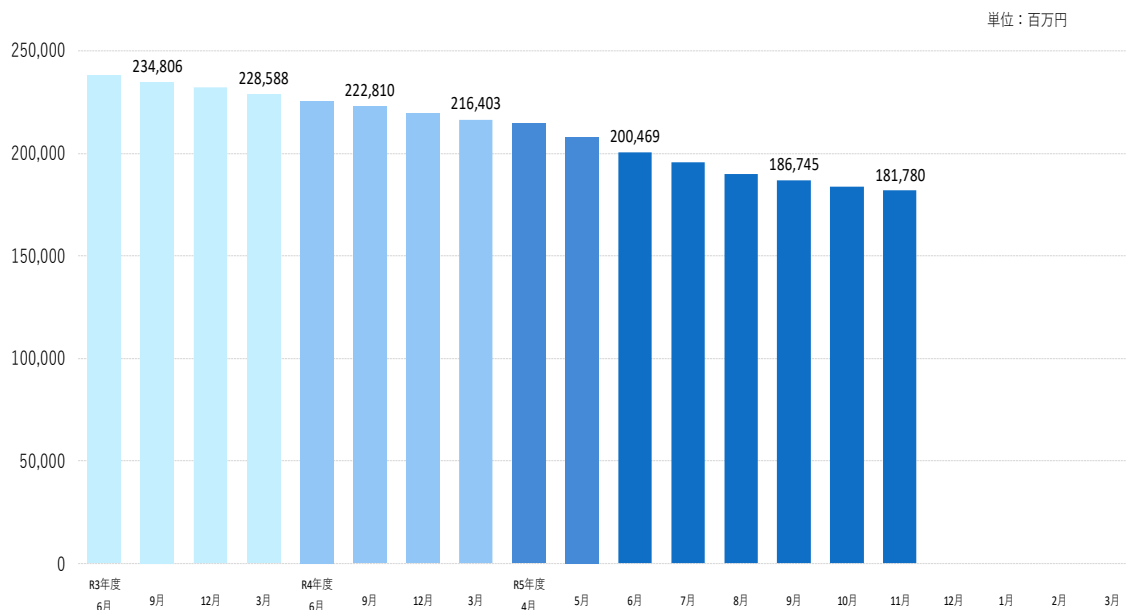

3 代位弁済

11月の代位弁済は、31件、267百万円（前年同月比68.54%）となり、前年同月を下回りました。

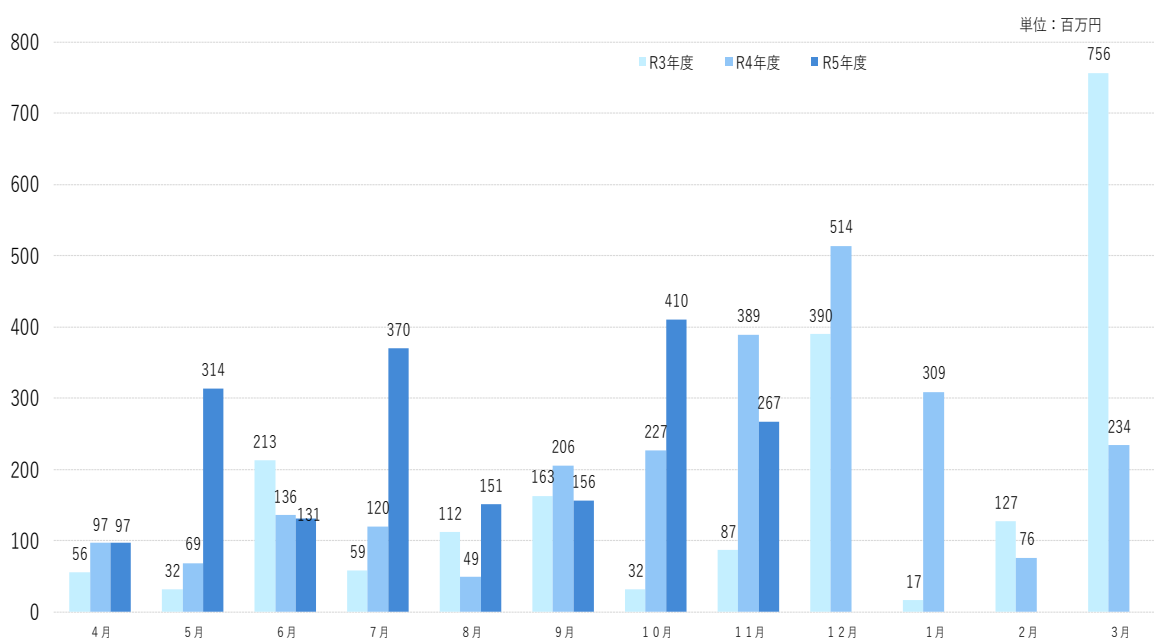

業種別

飲食店153万円（構成比57.25%）、不動産業74万円（構成比27.59%）、製造業18百万円（構成比6.75%）となりました。

当月中					当月末				
件数	金額	前年比			件数	金額	前年比		
		件数	金額				件数	金額	
				申込	期首繰越	14	113,000,000	127.27	138.31
280	3,032,660,000	158.19	166.69		当期中	2,010	18,948,080,000	139.00	150.43
0	0	-	-	拒絶	0	0	-	-	
1	4,000,000	25.00	7.80	申込取消	19	144,990,000	86.36	79.54	
	30,570,000			査定減額		38,470,000		119.92	
				調査中	25	290,700,000	125.00	70.83	
				承諾	期首繰越	15,830	217,372,264,385	101.32	94.78
271	3,061,890,000	162.28	215.18		当期中	1,980	18,586,920,000	139.93	154.21
2	31,500,000	-	-	保証後取消	12	92,700,000	200.00	153.22	
269	4,468,371,154	242.34	210.07	償還	2,587	50,875,212,862	226.53	268.35	
31	265,317,661	88.57	68.47	代位弁済(元金)	201	1,889,047,412	159.52	146.53	
				貸付報告未着	115	1,322,300,000	159.72	189.70	
				保証債務残高	14,895	181,779,924,111	94.92	82.48	
				代位弁済	期首繰越	195	701,097,694	142.34	63.98
31	265,317,661	88.57	68.47		元金	201	1,889,047,412	159.52	146.53
	1,289,467		85.99	当期中		6,572,177		219.70	
31	266,607,128	88.57	68.54	計	201	1,895,619,589	159.52	146.70	
0	5,589,508	-	442.06	回収	3	18,679,847	100.00	24.35	
0	0	-	-	償却	0	0	-	-	
				求償権残高	393	2,578,037,436	151.15	111.54	

制度別保証状況 (令和05年11月)

(単位：千円・%)

制度	当月承諾				当期承諾				債務残高				当年代弁				当年代弁			
	件数	金額	構成比	前年比	件数	金額	構成比	前年比	件数	金額	構成比	前年比	件数	金額	構成比	前年比	件数	金額	構成比	前年比
一般(運転資金)	0	0	0.00	-	0	0	0.00	-	3	39,746	0.02	54.29	0	0	0.00	0.00	0	0	0.00	0.00
ソフト産業等立地促進資金融資	0	0	0.00	-	0	0	0.00	-	1	5,760	0.00	66.24	0	0	0.00	-	0	0	0.00	-
特別(構造転換支援資金)	0	0	0.00	-	0	0	0.00	-	2	125,376	0.07	94.98	0	0	0.00	-	0	0	0.00	-
特別(創業者支援資金)	6	64,500	2.11	92.54	46	372,400	2.00	96.40	500	2,296,591	1.26	106.86	1	748	0.28	2.60	3	15,745	0.83	17.32
環境資金	0	0	0.00	-	0	0	0.00	-	1	7,090	0.00	86.78	0	0	0.00	-	0	0	0.00	-
緊急(セーフティネット資金)	0	0	0.00	-	0	0	0.00	-	1	1,832	0.00	1133.66	0	0	0.00	-	0	0	0.00	-
特別(長期経営安定緊急資金)	0	0	0.00	-	0	0	0.00	-	1	20,497	0.01	100.00	0	0	0.00	0.00	0	0	0.00	0.00
特別(再生支援資金)	0	0	0.00	-	0	0	0.00	-	0	0	0.00	-	0	0	0.00	-	0	0	0.00	-
特別(買物の場整備支援資金)	0	0	0.00	-	0	0	0.00	-	1	4,648	0.00	49.89	0	0	0.00	-	0	0	0.00	-
一般(小規模企業特別資金)	0	0	0.00	0.00	7	43,000	0.23	173.39	30	111,588	0.06	116.56	0	0	0.00	-	0	0	0.00	-
緊急(資金繰り円滑化支援緊急資金)	0	0	0.00	-	0	0	0.00	-	10	234,859	0.13	59.76	0	0	0.00	0.00	4	23,189	1.22	16.77
特別(おもてなし処整備支援資金)	0	0	0.00	-	0	0	0.00	-	1	11,036	0.01	12.52	0	0	0.00	-	0	0	0.00	-
特別(収益体質強化資金)	0	0	0.00	-	0	0	0.00	-	13	120,112	0.07	55.57	0	0	0.00	-	0	0	0.00	-
緊急(資金繰り安定化対応資金)	0	0	0.00	-	0	0	0.00	-	76	476,557	0.26	63.56	0	0	0.00	0.00	2	46,955	2.48	39.50
経済変動(東日本大震災緊急対策資金)	0	0	0.00	-	0	0	0.00	-	0	0	0.00	0.00	0	0	0.00	-	0	0	0.00	-
特別(経営改善長期借換資金)	3	97,500	3.18	-	14	343,400	1.85	100.88	385	10,052,327	5.53	87.57	0	0	0.00	0.00	11	228,392	12.05	93.93
特別(経営力強化支援資金)	0	0	0.00	-	0	0	0.00	-	28	869,869	0.48	77.75	0	0	0.00	-	1	2,443	0.13	-
特別(経営安定化対策資金)	0	0	0.00	-	0	0	0.00	-	349	2,837,741	1.56	60.35	0	0	0.00	0.00	1	7,442	0.39	16.82
特別(経営改善サポート資金)	0	0	0.00	-	0	0	0.00	-	5	200,160	0.11	71.88	0	0	0.00	-	0	0	0.00	-
一般(一般資金)	5	81,200	2.65	327.42	65	712,500	3.83	112.35	263	2,647,194	1.46	137.68	0	0	0.00	-	0	0	0.00	0.00
特別(新事業展開強化資金)	0	0	0.00	-	1	15,000	0.08	26.13	6	90,871	0.05	88.84	0	0	0.00	-	0	0	0.00	-
まち・ひと・しごと創生資金	0	0	0.00	-	0	0	0.00	-	0	0	0.00	-	0	0	0.00	-	0	0	0.00	-
緊急(平成30年地震災害対策特別資金)	0	0	0.00	-	0	0	0.00	-	4	35,578	0.02	61.71	0	0	0.00	-	0	0	0.00	-
緊急(平成30年豪雨災害対策特別資金)	0	0	0.00	-	0	0	0.00	-	11	160,605	0.09	81.17	0	0	0.00	-	0	0	0.00	-
経済変動(令和2年新型コロナ対策資金)	0	0	0.00	-	0	0	0.00	-	10	74,489	0.04	77.73	0	0	0.00	-	1	1,476	0.08	-
経済変動(新型コロナ感染症対応資金)国	0	0	0.00	-	0	0	0.00	-	6,643	82,035,463	45.13	77.12	19	158,180	59.33	449.38	89	937,347	49.45	251.70
経済変動(新型コロナ感染症対応資金)県	0	0	0.00	-	0	0	0.00	-	947	31,602,089	17.38	66.44	0	0	0.00	-	9	136,945	7.22	218.60
緊急(令和2年7月豪雨災害対策特別資金)	0	0	0.00	-	0	0	0.00	-	1	30,000	0.02	100.00	0	0	0.00	-	0	0	0.00	-
緊急(セーフティネット資金・コロナ対応)	5	152,000	4.96	78.47	77	836,400	4.50	82.47	492	3,732,316	2.05	135.17	1	3,004	1.13	74.91	5	13,631	0.72	339.94
特別(経営改善サポート資金・感染症対応)	0	0	0.00	-	0	0	0.00	-	12	380,685	0.21	93.72	0	0	0.00	-	0	0	0.00	-
緊急(令和3年7月豪雨災害対策特別資金)	0	0	0.00	-	0	0	0.00	-	10	51,213	0.03	79.73	0	0	0.00	-	1	1,769	0.09	-
特別(収益力改善伴走支援型特別資金)	24	746,700	24.39	-	111	3,166,800	17.04	-	117	3,275,518	1.80	-	0	0	0.00	-	0	0	0.00	-
県制度計	43	1,141,900	37.29	390.93	325	5,528,500	29.74	223.05	9,947	141,659,829	77.93	78.15	21	161,931	60.74	47.51	128	1,417,284	74.77	128.19
市町村制度計	0	0	0.00	-	0	0	0.00	-	0	0	0.00	-	0	0	0.00	-	0	0	0.00	-
合計	271	3,061,890	100.00	215.18	1,980	18,586,920	100.00	154.21	14,895	181,779,924	100.00	82.48	31	266,607	100.00	68.54	201	1,895,620	100.00	146.70

地区別保証状況 (令和05年11月)

(単位：千円・%)

地区	当月承諾				当期承諾				債務残高				当年代弁				当期代弁			
	件数	金額	構成比	前年比	件数	金額	構成比	前年比	件数	金額	構成比	前年比	件数	金額	構成比	前年比	件数	金額	構成比	前年比
松江市	77	887,720	28.99	188.19	584	5,261,640	28.31	140.77	4,628	56,697,581	31.19	79.99	13	75,545	28.34	119.18	99	994,648	52.47	355.12
浜田市	35	433,000	14.14	177.57	244	2,503,730	13.47	203.63	1,276	14,598,049	8.03	80.07	0	0	0.00	-	4	26,343	1.39	14.29
出雲市	48	549,100	17.93	337.91	407	4,302,820	23.15	181.84	3,444	47,133,211	25.93	83.52	10	145,180	54.45	294.75	35	407,517	21.50	168.22
益田市	31	329,550	10.76	472.81	204	1,864,450	10.03	161.93	1,356	14,722,260	8.10	86.74	1	9,856	3.70	-	19	109,900	5.80	3016.68
大田市	6	155,000	5.06	226.28	71	1,010,330	5.44	118.28	617	8,326,564	4.58	88.32	2	971	0.36	16.08	14	101,375	5.35	155.57
安来市	10	113,900	3.72	90.90	96	522,350	2.81	96.36	778	8,323,963	4.58	77.87	0	0	0.00	-	9	154,869	8.17	-
江津市	15	121,800	3.98	225.56	83	582,670	3.13	181.32	528	6,117,221	3.37	86.05	0	0	0.00	0.00	4	15,258	0.80	6.38
雲南市	13	69,070	2.26	153.93	78	494,950	2.66	107.80	688	6,670,209	3.67	86.18	2	17,017	6.38	-	5	22,070	1.16	12.23
市計	235	2,659,140	86.85	214.37	1,767	16,542,940	89.00	155.16	13,315	162,589,057	89.44	82.33	28	248,568	93.23	70.40	189	1,831,980	96.64	153.28
奥出雲町	3	56,600	1.85	252.68	27	291,200	1.57	175.11	231	2,635,765	1.45	91.07	0	0	0.00	-	2	1,006	0.05	-
仁多郡計	3	56,600	1.85	252.68	27	291,200	1.57	175.11	231	2,635,765	1.45	91.07	0	0	0.00	-	2	1,006	0.05	-
飯南町	4	26,500	0.87	65.43	10	106,420	0.57	85.48	72	902,764	0.50	86.43	0	0	0.00	-	2	18,123	0.96	-
飯石郡計	4	26,500	0.87	65.43	10	106,420	0.57	85.48	72	902,764	0.50	86.43	0	0	0.00	-	2	18,123	0.96	-
川本町	0	0	0.00	0.00	6	55,000	0.30	39.86	56	653,237	0.36	78.44	0	0	0.00	-	0	0	0.00	-
美郷町	1	30,000	0.98	-	7	86,200	0.46	331.54	64	663,186	0.36	84.92	0	0	0.00	-	0	0	0.00	-
邑南町	8	95,000	3.10	6333.33	30	341,970	1.84	128.32	179	1,958,560	1.08	93.16	0	0	0.00	0.00	3	7,438	0.39	22.68
邑智郡計	9	125,000	4.08	324.68	43	483,170	2.60	112.23	299	3,274,983	1.80	88.13	0	0	0.00	0.00	3	7,438	0.39	22.68
津和野町	2	13,000	0.42	37.57	21	162,900	0.88	187.03	196	2,085,281	1.15	78.43	3	18,039	6.77	577.50	4	34,083	1.80	1091.16
吉賀町	6	31,400	1.03	157.00	28	308,400	1.66	222.51	135	1,599,532	0.88	86.91	0	0	0.00	-	0	0	0.00	0.00
鹿足郡計	8	44,400	1.45	81.32	49	471,300	2.54	208.82	331	3,684,813	2.03	81.90	3	18,039	6.77	577.50	4	34,083	1.80	479.89
海士町	0	0	0.00	-	3	14,000	0.08	87.50	32	453,082	0.25	85.02	0	0	0.00	-	0	0	0.00	-
西ノ島町	0	0	0.00	-	4	12,500	0.07	36.76	34	309,530	0.17	51.44	0	0	0.00	-	0	0	0.00	-
知夫村	2	7,000	0.23	-	3	12,500	0.07	29.41	24	196,573	0.11	90.16	0	0	0.00	-	0	0	0.00	-
隠岐の島町	6	15,250	0.50	610.00	60	240,390	1.29	141.91	393	4,332,219	2.38	80.13	0	0	0.00	-	1	2,989	0.16	-
隠岐郡計	8	22,250	0.73	890.00	70	279,390	1.50	106.68	483	5,291,404	2.91	78.29	0	0	0.00	-	1	2,989	0.16	-
郡計	32	274,750	8.97	173.34	199	1,631,480	8.78	134.96	1,416	15,789,730	8.69	83.49	3	18,039	6.77	50.21	12	63,639	3.36	159.49
県外	4	128,000	4.18	533.33	14	412,500	2.22	226.28	164	3,401,137	1.87	84.85	0	0	0.00	-	0	0	0.00	0.00
合計	271	3,061,890	100.00	215.18	1,980	18,586,920	100.00	154.21	14,895	181,779,924	100.00	82.48	31	266,607	100.00	68.54	201	1,895,620	100.00	146.70

金融機関別保証状況 (令和05年11月)

(単位:千円・%)

金融機関	当月承諾				当期承諾				債務残高				当年代弁				当期代弁			
	件数	金額	構成比	前年比	件数	金額	構成比	前年比	件数	金額	構成比	前年比	件数	金額	構成比	前年比	件数	金額	構成比	前年比
みずほ銀行	0	0	0.00	-	0	0	0.00	-	2	117,040	0.06	35.09	0	0	0.00	-	0	0	0.00	-
三菱UFJ銀行	0	0	0.00	0.00	0	0	0.00	0.00	1	12,808	0.01	80.05	0	0	0.00	-	0	0	0.00	-
りそな銀行	0	0	0.00	-	0	0	0.00	-	0	0	0.00	0.00	0	0	0.00	-	0	0	0.00	-
都市銀行計	0	0	0.00	0.00	0	0	0.00	0.00	3	129,848	0.07	32.50	0	0	0.00	-	0	0	0.00	-
鳥取銀行	2	13,000	0.42	15.29	40	747,000	4.02	159.11	351	5,149,944	2.83	79.15	0	0	0.00	-	3	41,897	2.21	624.58
山陰合同銀行	104	1,467,500	47.93	207.38	666	7,678,650	41.31	131.39	5,917	87,196,266	47.97	79.80	5	134,428	50.42	83.63	93	1,154,273	60.89	182.38
中国銀行	0	0	0.00	-	0	0	0.00	-	2	38,862	0.02	77.41	0	0	0.00	-	0	0	0.00	-
広島銀行	0	0	0.00	-	4	176,000	0.95	1760.00	28	785,644	0.43	68.00	0	0	0.00	-	0	0	0.00	-
山口銀行	1	80,000	2.61	8888.89	10	289,000	1.55	148.21	88	1,462,647	0.80	77.08	0	0	0.00	-	0	0	0.00	-
地方銀行計	107	1,560,500	50.97	196.65	720	8,890,650	47.83	136.39	6,386	94,633,363	52.06	79.60	5	134,428	50.42	83.63	96	1,196,170	63.10	187.01
商工組合中央金庫	0	0	0.00	-	10	194,400	1.05	117.90	105	1,797,743	0.99	83.25	0	0	0.00	-	2	5,314	0.28	-
政府系金融機関計	0	0	0.00	-	10	194,400	1.05	117.90	105	1,797,743	0.99	83.25	0	0	0.00	-	2	5,314	0.28	-
島根銀行	34	214,070	6.99	206.27	331	2,154,810	11.59	183.48	2,126	19,327,311	10.63	78.56	7	23,405	8.78	117.72	23	155,010	8.18	96.38
第二地方銀行計	34	214,070	6.99	206.27	331	2,154,810	11.59	183.48	2,126	19,327,311	10.63	78.56	7	23,405	8.78	117.72	23	155,010	8.18	96.38
米子信用金庫	9	97,400	3.18	228.10	104	783,170	4.21	206.10	769	7,947,714	4.37	80.19	1	10,043	3.77	368.08	14	88,316	4.66	3236.70
しまね信用金庫	29	160,270	5.23	87.59	201	1,212,340	6.52	123.96	1,282	11,003,448	6.05	89.75	7	16,941	6.35	304.52	22	111,382	5.88	148.10
日本海信用金庫	35	354,500	11.58	231.93	227	1,928,930	10.38	162.84	1,263	13,051,214	7.18	92.11	0	0	0.00	0.00	13	41,122	2.17	15.08
島根中央信用金庫	32	540,000	17.64	537.31	226	2,212,170	11.90	192.40	1,992	25,078,449	13.80	89.34	8	63,752	23.91	334.13	24	239,992	12.66	184.01
西中国信用金庫	14	91,500	2.99	357.42	69	643,900	3.46	247.70	385	4,167,124	2.29	84.88	3	18,039	6.77	577.50	4	34,546	1.82	486.41
信用金庫計	119	1,243,670	40.62	246.45	827	6,780,510	36.48	171.56	5,691	61,247,949	33.69	88.36	19	108,775	40.80	52.20	77	515,358	27.19	105.58
島根益田信用組合	9	41,200	1.35	824.00	88	558,100	3.00	290.53	545	4,277,404	2.35	92.80	0	0	0.00	-	3	23,768	1.25	652.40
信用組合計	9	41,200	1.35	824.00	88	558,100	3.00	290.53	545	4,277,404	2.35	92.80	0	0	0.00	-	3	23,768	1.25	652.40
島根県農業協同組合	2	2,450	0.08	-	4	8,450	0.05	24.35	39	366,306	0.20	85.09	0	0	0.00	-	0	0	0.00	-
農業協同組合計	2	2,450	0.08	-	4	8,450	0.05	24.35	39	366,306	0.20	85.09	0	0	0.00	-	0	0	0.00	-
合計	271	3,061,890	100.00	215.18	1,980	18,586,920	100.00	154.21	14,895	181,779,924	100.00	82.48	31	266,607	100.00	68.54	201	1,895,620	100.00	146.70

本支店別保証状況 (令和05年11月)

(単位：千円・%)

本支店	当月承諾				当期承諾				債務残高				当月代弁				当期代弁			
	件数	金額	構成比	前年比	件数	金額	構成比	前年比	件数	金額	構成比	前年比	件数	金額	構成比	前年比	件数	金額	構成比	前年比
本店	117	1,259,040	41.12	177.51	873	7,235,450	38.93	134.25	6,990	82,730,983	45.51	80.56	15	92,562	34.72	146.03	118	1,193,705	62.97	259.23
出雲支店	55	714,100	23.32	296.31	482	5,410,150	29.11	167.47	4,085	56,069,377	30.84	84.42	12	146,150	54.82	264.33	49	508,892	26.85	139.59
浜田支店	60	714,800	23.35	212.52	371	3,604,570	19.39	180.78	2,118	24,292,227	13.36	82.68	0	0	0.00	0.00	11	49,040	2.59	10.74
益田支店	39	373,950	12.21	274.36	254	2,336,750	12.57	162.38	1,702	18,687,337	10.28	85.31	4	27,895	10.46	893.05	23	143,983	7.60	1339.97
合計	271	3,061,890	100.00	215.18	1,980	18,586,920	100.00	154.21	14,895	181,779,924	100.00	82.48	31	266,607	100.00	68.54	201	1,895,620	100.00	146.70

承諾額別保証状況 (令和05年11月)

(単位：千円・%)

承諾額	当月承諾				当期承諾			
	件数	金額	構成比	前年比	件数	金額	構成比	前年比
100万円以下	35	31,000	1.01	137.90	273	237,000	1.28	113.99
200万円以下	36	62,470	2.04	124.28	319	585,800	3.15	150.74
300万円以下	63	182,420	5.96	242.26	405	1,178,390	6.34	146.51
400万円以下	9	34,000	1.11	120.14	76	284,640	1.53	135.59
500万円以下	21	103,400	3.38	111.90	239	1,184,340	6.37	152.29
1,000万円以下	41	336,600	10.99	137.89	279	2,411,870	12.98	125.04
1,500万円以下	14	188,700	6.16	227.90	79	1,074,380	5.78	188.03
2,000万円以下	11	210,800	6.88	125.25	82	1,570,000	8.45	110.63
3,000万円以下	15	408,700	13.35	142.40	91	2,571,400	13.83	146.47
5,000万円以下	13	529,800	17.30	202.21	93	3,969,700	21.36	192.31
6,000万円以下	2	115,000	3.76	-	10	582,000	3.13	332.19
7,000万円以下	4	269,000	8.79	-	7	470,200	2.53	136.29
8,000万円以下	5	400,000	13.06	-	18	1,417,200	7.62	223.11
1億円以下	2	190,000	6.21	-	7	690,000	3.71	690.00
1億2,000万円以下	0	0	0.00	0.00	0	0	0.00	0.00
1億5,000万円以下	0	0	0.00	-	0	0	0.00	-
2億円以下	0	0	0.00	-	2	360,000	1.94	64.29
2億円超	0	0	0.00	-	0	0	0.00	-
合計	271	3,061,890	100.00	215.18	1,980	18,586,920	100.00	154.21

保証期間別保証状況 (令和05年11月)

(単位：千円・%)

保証期間	当月承諾				当期承諾			
	件数	金額	構成比	前年比	件数	金額	構成比	前年比
3ヵ月以内	4	42,250	1.38	1207.14	12	101,500	0.55	206.30
6ヶ月以内	4	13,630	0.45	79.64	18	110,730	0.60	104.30
1ヵ年以内	3	18,000	0.59	900.00	40	615,200	3.31	76.56
2ヵ年以内	134	950,100	31.03	97.00	1,048	8,126,900	43.72	115.99
3ヵ年以内	2	2,600	0.08	152.94	35	52,640	0.28	249.36
4ヵ年以内	2	6,600	0.22	188.57	18	36,980	0.20	144.51
5ヵ年以内	23	78,520	2.56	119.22	148	545,340	2.93	115.18
7ヵ年以内	35	160,570	5.24	159.82	231	1,100,020	5.92	117.03
10ヵ年以内	58	1,578,120	51.54	1977.59	371	6,720,310	36.16	611.73
10ヵ年超	6	211,500	6.91	124.78	59	1,177,300	6.33	77.00
合計	271	3,061,890	100.00	215.18	1,980	18,586,920	100.00	154.21

資金使途別保証状況 (令和05年11月)

(単位：千円・%)

資金使途	当月承諾				当期承諾			
	件数	金額	構成比	前年比	件数	金額	構成比	前年比
運転	93	1,872,700	61.16	746.16	603	7,977,330	42.92	281.76
設備	10	75,700	2.47	93.19	127	806,210	4.34	107.73
運転・設備	168	1,113,490	36.37	102.09	1,250	9,803,380	52.74	115.69
合計	271	3,061,890	100.00	215.18	1,980	18,586,920	100.00	154.21

新規・継続別保証状況 (令和05年11月)

(単位：千円・%)

新規・継続	当月承諾				当期承諾			
	件数	金額	構成比	前年比	件数	金額	構成比	前年比
新規	47	208,450	6.81	92.49	416	1,844,750	9.92	161.69
継続	224	2,853,440	93.19	238.27	1,564	16,742,170	90.08	153.43
合計	271	3,061,890	100.00	215.18	1,980	18,586,920	100.00	154.21

島根県中小企業制度融資

小規模企業育成資金及び小規模企業特別資金 地区別保証状況

(令和05年11月)

(単位:千円・%)

名称	当月融資実行			当期融資実行			融資残高		
	件数	金額	構成比	件数	金額	構成比	件数	金額	構成比
松江市	0	0	0.00	0	0	0.00	11	51,656	22.23
浜田市	0	0	0.00	5	28,200	34.39	16	63,652	27.39
出雲市	0	0	0.00	2	25,000	30.49	3	24,152	10.39
益田市	0	0	0.00	0	0	0.00	3	8,841	3.80
大田市	0	0	0.00	0	0	0.00	2	7,241	3.12
安来市	0	0	0.00	0	0	0.00	3	1,540	0.66
江津市	0	0	0.00	1	2,200	2.68	3	4,790	2.06
雲南市	0	0	0.00	2	11,600	14.15	5	41,726	17.96
市計	0	0	0.00	10	67,000	81.71	46	203,598	87.62
奥出雲町	0	0	0.00	0	0	0.00	0	0	0.00
仁多郡	0	0	0.00	0	0	0.00	0	0	0.00
飯南町	0	0	0.00	0	0	0.00	0	0	0.00
飯石郡	0	0	0.00	0	0	0.00	0	0	0.00
川本町	0	0	0.00	0	0	0.00	1	416	0.18
美郷町	0	0	0.00	0	0	0.00	0	0	0.00
邑南町	0	0	0.00	1	15,000	18.29	1	14,500	6.24
邑智郡	0	0	0.00	1	15,000	18.29	2	14,916	6.42
津和野町	0	0	0.00	0	0	0.00	1	6,742	2.90
吉賀町	0	0	0.00	0	0	0.00	0	0	0.00
鹿足郡	0	0	0.00	0	0	0.00	1	6,742	2.90
海士町	0	0	0.00	0	0	0.00	0	0	0.00
西ノ島町	0	0	0.00	0	0	0.00	0	0	0.00
知夫村	0	0	0.00	0	0	0.00	0	0	0.00
隠岐の島町	0	0	0.00	0	0	0.00	1	7,096	3.05
隠岐郡	0	0	0.00	0	0	0.00	1	7,096	3.05
郡計	0	0	0.00	1	15,000	18.29	4	28,754	12.38
合計	0	0	0.00	11	82,000	100.00	50	232,352	100.00

市町村提携創業保証「創」 地区別保証状況 (令和05年11月)

(単位：千円・%)

地区	当月承諾			当期承諾			債務残高		
	件数	金額	構成比	件数	金額	構成比	件数	金額	構成比
松江市	4	8,700	25.88	62	191,360	42.56	90	278,273	53.82
浜田市	0	0	0.00	10	28,600	6.36	10	28,109	5.44
出雲市	2	7,500	22.31	36	131,000	29.14	34	123,130	23.81
益田市	3	4,600	13.68	14	45,400	10.10	13	42,518	8.22
大田市	0	0	0.00	1	5,000	1.11	1	5,000	0.97
安来市	0	0	0.00	8	22,900	5.09	8	22,162	4.29
江津市	2	5,000	14.87	2	5,000	1.11	1	2,500	0.48
雲南市	2	2,320	6.90	4	7,720	1.72	2	5,400	1.04
市計	13	28,120	83.64	137	436,980	97.20	159	507,092	98.07
奥出雲町	0	0	0.00	0	0	0.00	0	0	0.00
仁多郡計	0	0	0.00	0	0	0.00	0	0	0.00
飯南町	1	2,500	7.44	1	2,500	0.56	0	0	0.00
飯石郡計	1	2,500	7.44	1	2,500	0.56	0	0	0.00
川本町	0	0	0.00	0	0	0.00	0	0	0.00
美郷町	0	0	0.00	0	0	0.00	0	0	0.00
邑南町	0	0	0.00	1	3,500	0.78	1	3,500	0.68
邑智郡計	0	0	0.00	1	3,500	0.78	1	3,500	0.68
津和野町	0	0	0.00	0	0	0.00	0	0	0.00
吉賀町	0	0	0.00	0	0	0.00	0	0	0.00
鹿足郡計	0	0	0.00	0	0	0.00	0	0	0.00
海士町	0	0	0.00	0	0	0.00	0	0	0.00
西ノ島町	0	0	0.00	0	0	0.00	0	0	0.00
知夫村	1	2,000	5.95	1	2,000	0.44	1	2,000	0.39
隠岐の島町	1	1,000	2.97	3	4,600	1.02	3	4,461	0.86
隠岐郡計	2	3,000	8.92	4	6,600	1.47	4	6,461	1.25
郡計	3	5,500	16.36	6	12,600	2.80	5	9,961	1.93
合計	16	33,620	100.00	143	449,580	100.00	164	517,052	100.00