

# 2023年 12月 業務概況

(単位：件、百万円、%)

	当 月				当 期			
	件数	金額	前年比		件数	金額	前年比	
			件数	金額			件数	金額
保証承諾	290	3,602	145.73	160.49	2,270	22,189	140.64	155.19
保証債務残高	-	-	-	-	14,857	180,254	94.64	82.24
代位弁済 (元利)	44	643	169.23	124.98	245	2,538	161.18	140.52

## 1 保証承諾

12月の保証承諾は、290件3,602百万円（前年同月比160.49%）となりました。

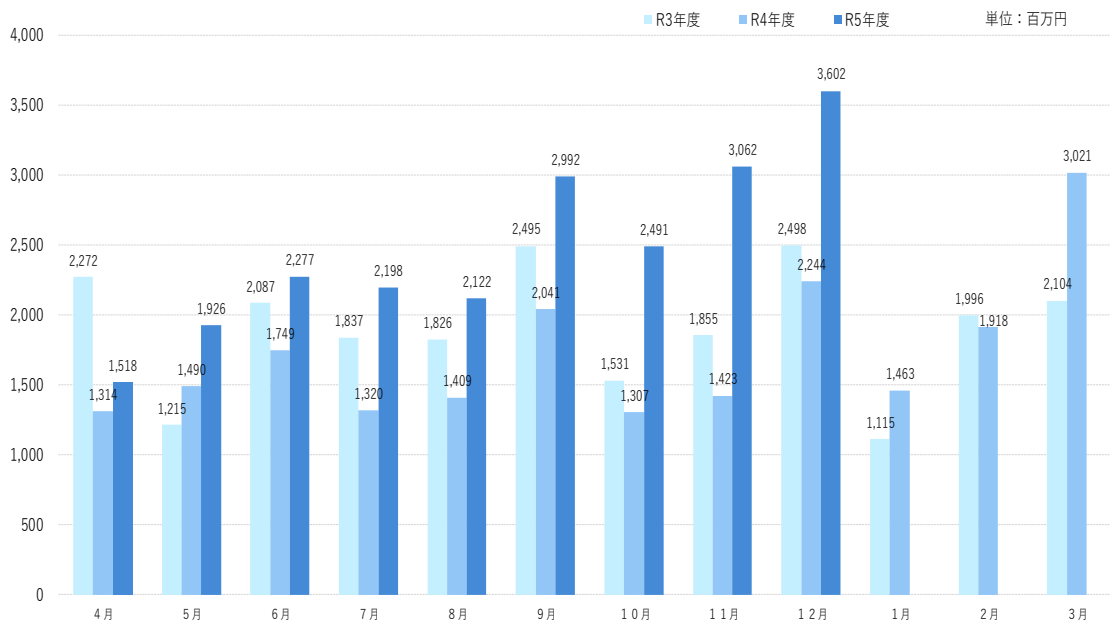

### 制度別

協会一般保証が前年同月比106.93%、県制度保証が407.30%となりました。

### 業種別

製造業910百万円（構成比25.27%）、建設業906百万円（構成比25.14%）、小売業（飲食店を除く）711百万円（構成比19.74%）となりました。

## 2 保証債務残高

12月末の保証債務残高は、14,857件、180,254百万円（前年同月比82.24%）となりました。

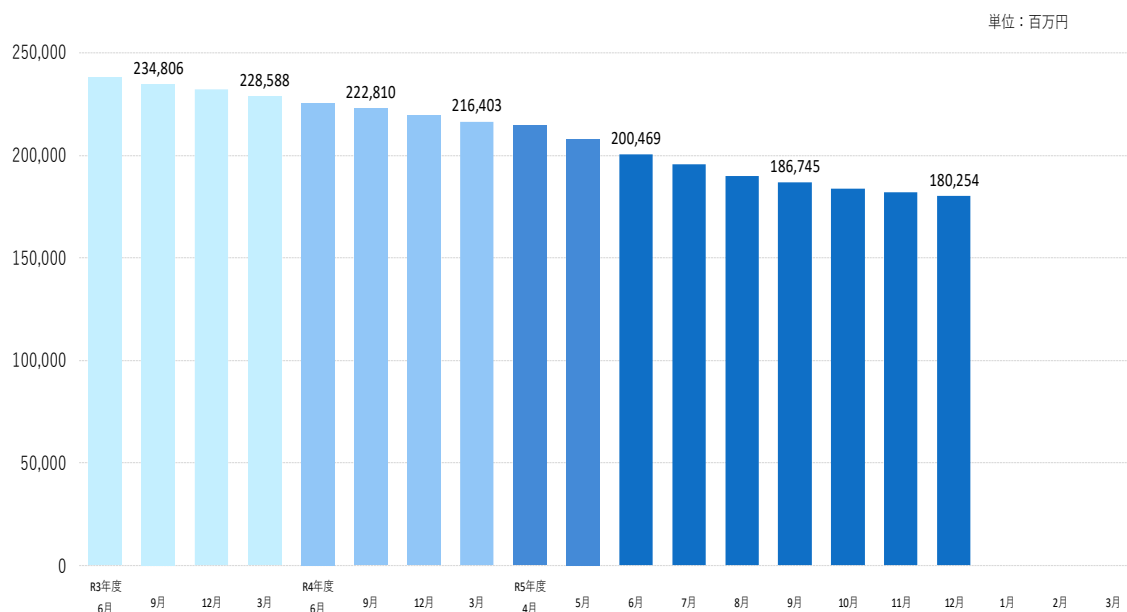

## 3 代位弁済

12月の代位弁済は、44件、643百万円（前年同月比124.98%）となり、前年同月を上回りました。

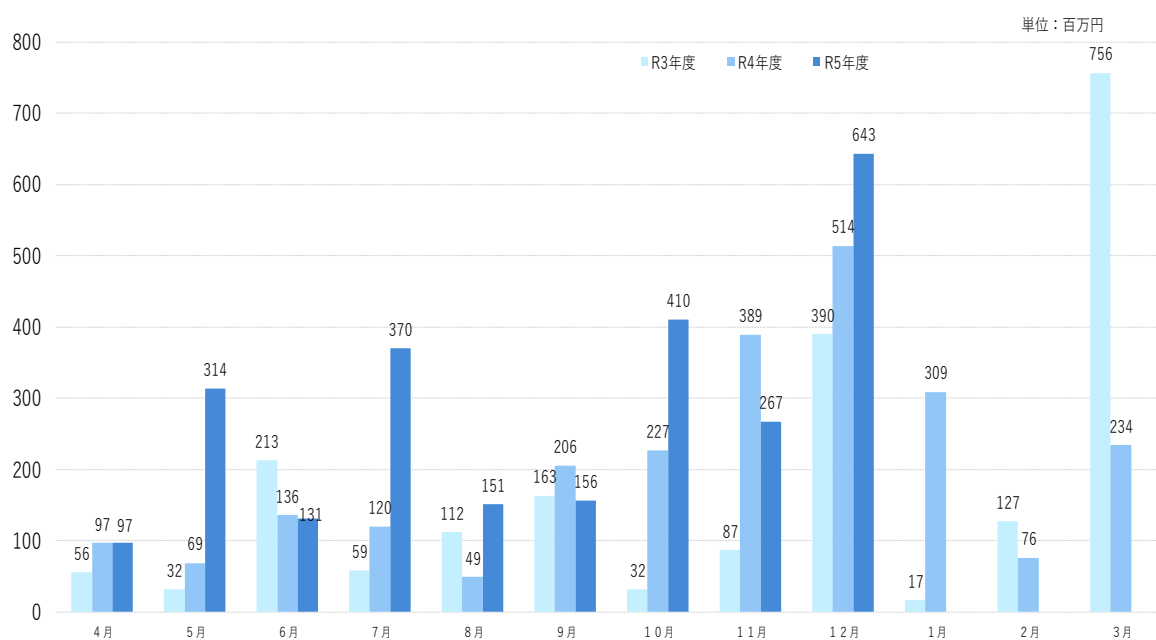

### 業種別

卸売業187万円（構成比29.14%）、製造業153万円（構成比23.76%）、土石採取業152百万円（構成比23.64%）となりました。

## 事業概況

(2023年12月)

(単位:円)

当月中					当月末					
件数	金額	前年比			件数	金額	前年比			
		件数	金額				件数	金額		
				申込	期首繰越	14	113,000,000	127.27	138.31	
279	3,677,664,000	138.81	157.56		当期中	2,289	22,625,744,000	138.98	151.54	
0	0	-	-	拒絶		0	0	-	-	
4	42,500,000	100.00	202.38	申込取消		23	187,490,000	88.46	92.23	
	0			査定減額			38,470,000		119.92	
				調査中		10	324,000,000	55.56	67.60	
				承諾	期首繰越	15,830	217,372,264,385	101.32	94.78	
290	3,601,864,000	145.73	160.49		当期中	2,270	22,188,784,000	140.64	155.19	
2	18,000,000	-	-	保証後取消		14	110,700,000	233.33	182.98	
309	4,519,828,174	183.93	147.21	償還		2,896	55,395,041,036	221.07	251.46	
44	640,416,919	169.23	124.69	代位弁済(元金)		245	2,529,464,331	161.18	140.31	
				貸付報告未着		88	1,271,844,000	125.71	221.41	
				保証債務残高		14,857	180,253,999,018	94.64	82.24	
				代位弁済	期首繰越	195	701,097,694	142.34	63.98	
44	640,416,919	169.23	124.69		当期中	元金	245	2,529,464,331	161.18	140.31
	2,248,733		359.12			利息		8,820,910		243.83
44	642,665,652	169.23	124.98		計	245	2,538,285,241	161.18	140.52	
1	39,874,773	-	98.58	回収		4	58,554,620	133.33	49.98	
0	8,943,399	-	-	償却		0	8,943,399	-	-	
				求償権残高		436	3,170,493,619	152.45	113.84	

制度別保証状況 (令和05年12月)

(単位: 千円・%)

制度	当月承諾				当期承諾				債務残高				当年代弁				当期待弁			
	件数	金額	構成比	前年比	件数	金額	構成比	前年比	件数	金額	構成比	前年比	件数	金額	構成比	前年比	件数	金額	構成比	前年比
普通保証	2	16,000	0.44	6.71	39	568,370	2.56	55.60	268	5,138,420	2.85	94.25	1	8,763	1.36	10.43	4	144,212	5.68	163.87
根保証	0	0	0.00	-	0	0	0.00	-	0	0	0.00	-	0	0	0.00	-	0	0	0.00	-
先行特別預託融資保証	0	0	0.00	-	0	0	0.00	-	0	0	0.00	-	0	0	0.00	-	0	0	0.00	-
長期経営資金保証	0	0	0.00	-	0	0	0.00	-	2	93,965	0.05	91.91	0	0	0.00	-	0	0	0.00	-
とりぎんふるさと振興ローン	0	0	0.00	-	0	0	0.00	-	0	0	0.00	-	0	0	0.00	-	0	0	0.00	-
風俗営業飲食業保証	0	0	0.00	-	0	0	0.00	-	0	0	0.00	-	0	0	0.00	-	0	0	0.00	-
中堅企業特別保証制度	0	0	0.00	-	0	0	0.00	-	0	0	0.00	-	0	0	0.00	-	0	0	0.00	-
アップ500小企業追認保証	0	0	0.00	-	0	0	0.00	-	2	3,785	0.00	95.46	0	0	0.00	-	0	0	0.00	-
特定社債保証	0	0	0.00	0.00	1	48,000	0.22	33.33	24	1,184,000	0.66	88.62	0	0	0.00	-	0	0	0.00	-
ごうぎんビジネスクイックローン	0	0	0.00	-	0	0	0.00	-	1	6,458	0.00	97.58	0	0	0.00	-	0	0	0.00	-
企業フォローアップ(企業再生)保証	0	0	0.00	-	0	0	0.00	-	2	120,961	0.07	98.16	0	0	0.00	-	0	0	0.00	-
下請振興関連保証	0	0	0.00	-	0	0	0.00	-	0	0	0.00	-	0	0	0.00	-	0	0	0.00	-
当座貸越(貸付専用型)根保証	2	25,000	0.69	500.00	8	167,000	0.75	3340.00	13	259,450	0.14	70.50	0	0	0.00	-	0	0	0.00	0.00
事業者カードローン当座貸越根保証	5	21,000	0.58	67.74	88	435,300	1.96	107.75	201	1,006,632	0.56	83.91	0	0	0.00	-	4	23,384	0.92	176.60
アドバンス3000保証制度	4	33,000	0.92	33.03	17	194,000	0.87	65.46	16	212,617	0.12	80.31	0	0	0.00	-	0	0	0.00	-
サポートプラン保証制度(ゆとり)	0	0	0.00	-	0	0	0.00	-	8	152,982	0.08	68.06	0	0	0.00	-	0	0	0.00	0.00
無担保・無保証人当座貸越根保証プレミア	26	545,000	15.13	78.19	209	3,910,000	17.62	91.59	531	10,574,132	5.87	101.19	0	0	0.00	-	1	5,023	0.20	-
無担保当座貸越根保証リード5000	40	499,500	13.87	106.05	285	3,770,000	16.99	127.99	683	9,037,368	5.01	94.18	5	109,402	17.02	542.79	17	280,339	11.04	513.12
ごうぎんニュービッグローン	0	0	0.00	-	0	0	0.00	-	0	0	0.00	-	0	0	0.00	-	0	0	0.00	-
流動資産担保融資保証	1	8,000	0.22	100.00	8	328,800	1.48	87.82	14	499,371	0.28	94.97	0	0	0.00	-	0	0	0.00	-
事業再生円滑化関連保証	0	0	0.00	-	0	0	0.00	-	0	0	0.00	-	0	0	0.00	-	0	0	0.00	-
事業再生保証	0	0	0.00	-	0	0	0.00	-	0	0	0.00	-	0	0	0.00	-	0	0	0.00	-
特定信用状関連保証	0	0	0.00	-	0	0	0.00	-	0	0	0.00	-	0	0	0.00	-	0	0	0.00	-
小口零細企業保証制度	0	0	0.00	-	0	0	0.00	-	0	0	0.00	-	0	0	0.00	-	0	0	0.00	-
サポートプラン保証制度Ⅱ(ゆとりⅡ)	0	0	0.00	-	0	0	0.00	-	1	41,661	0.02	44.09	0	0	0.00	-	0	0	0.00	-
農工商等連携事業関連保証	0	0	0.00	-	0	0	0.00	-	0	0	0.00	-	0	0	0.00	-	0	0	0.00	-
一括支払契約保証	0	0	0.00	-	0	0	0.00	-	0	0	0.00	-	0	0	0.00	-	0	0	0.00	-
経営承継関連保証	0	0	0.00	-	0	0	0.00	-	0	0	0.00	-	0	0	0.00	-	0	0	0.00	-
景気対応緊急保証制度	0	0	0.00	-	0	0	0.00	-	5	123,695	0.07	66.45	0	0	0.00	-	0	0	0.00	0.00
予約保証制度	0	0	0.00	-	0	0	0.00	-	1	2,463	0.00	98.09	0	0	0.00	-	0	0	0.00	-
小口保証制度かなえ 証貸・手貸	22	58,360	1.62	134.41	184	512,630	2.31	139.91	558	1,113,324	0.62	132.39	4	10,141	1.58	343.24	11	17,525	0.69	129.88
経営力強化保証	0	0	0.00	-	0	0	0.00	-	1	3,000	0.00	55.56	0	0	0.00	-	0	0	0.00	-
事業再生計画実施関連保証	0	0	0.00	-	0	0	0.00	-	21	757,021	0.42	92.35	0	0	0.00	-	0	0	0.00	-
金融機関提携創業者支援保証「緑」	0	0	0.00	-	0	0	0.00	-	36	41,845	0.02	56.31	0	0	0.00	0.00	1	1,795	0.07	128.03
商工組合中央金庫提携保証「翔」	0	0	0.00	-	0	0	0.00	-	5	98,469	0.05	50.89	0	0	0.00	-	0	0	0.00	-
ごうぎん地域経済活性化支援ファンド	0	0	0.00	-	0	0	0.00	0.00	13	191,326	0.11	75.92	0	0	0.00	-	1	21,115	0.83	-
条件変更改善型借換保証	0	0	0.00	-	0	0	0.00	-	0	0	0.00	-	0	0	0.00	-	0	0	0.00	-
小口零細企業保証(グロース)	27	74,520	2.07	105.60	211	676,340	3.05	153.71	867	1,871,459	1.04	108.35	1	4,659	0.72	168.95	13	26,057	1.03	72.24
小規模事業者支援保証制度「フォーカス」	0	0	0.00	-	0	0	0.00	-	1	13,603	0.01	96.02	0	0	0.00	-	0	0	0.00	-
金融機関提携創業者支援保証「緑Ⅱ」	0	0	0.00	-	0	0	0.00	-	56	116,450	0.06	68.61	0	0	0.00	-	1	1,143	0.05	8.44
金融機関提携事業者支援保証「フォーカスⅡ」	0	0	0.00	-	0	0	0.00	-	11	366,890	0.20	32.75	0	0	0.00	-	0	0	0.00	0.00
特定経営承継関連保証	0	0	0.00	-	0	0	0.00	-	0	0	0.00	-	0	0	0.00	-	0	0	0.00	-
事業承継サポート保証	0	0	0.00	-	0	0	0.00	-	0	0	0.00	-	0	0	0.00	-	0	0	0.00	-
自主廃業支援保証	0	0	0.00	-	0	0	0.00	-	0	0	0.00	-	0	0	0.00	-	0	0	0.00	-
財務要件型無保証人保証「あんしん」	0	0	0.00	-	0	0	0.00	-	0	0	0.00	-	0	0	0.00	-	0	0	0.00	-
危機関連保証	0	0	0.00	-	0	0	0.00	-	0	0	0.00	-	0	0	0.00	-	0	0	0.00	-
カードローン当質根保証「ほっと300」	24	47,000	1.30	427.27	261	530,400	2.39	346.21	465	880,727	0.49	90.97	0	0	0.00	-	13	26,231	1.03	173.05
金融機関提携事業者支援保証「フォーカスⅢ」	0	0	0.00	-	0	0	0.00	-	36	699,086	0.39	76.21	0	0	0.00	-	3	16,128	0.64	1605.72

制度別保証状況 (令和05年12月)

(単位:千円・%)

制度	当月承諾				当期承諾				債務残高				当年代弁				当期待弁			
	件数	金額	構成比	前年比	件数	金額	構成比	前年比	件数	金額	構成比	前年比	件数	金額	構成比	前年比	件数	金額	構成比	前年比
伴走支援型特別保証	11	516,184	14.33	-	64	2,706,164	12.20	1767.58	141	3,260,044	1.81	389.27	1	30,249	4.71	-	5	59,604	2.35	1187.34
事業再生計画実施関連保証(感染症対応型)	0	0	0.00	0.00	0	0	0.00	0.00	5	222,524	0.12	86.34	0	0	0.00	-	0	0	0.00	-
小口保証制度かなえ 当座貸越	39	77,500	2.15	88.47	340	682,900	3.08	99.82	847	1,690,484	0.94	171.38	1	2,977	0.46	98.88	12	21,971	0.87	729.78
市町村提携創業保証「創」	18	50,800	1.41	-	161	500,380	2.26	-	182	557,392	0.31	-	0	0	0.00	-	0	0	0.00	-
協会制度計	221	1,971,864	54.75	106.93	1,876	15,030,284	67.74	131.63	5,017	40,341,604	22.38	103.12	13	166,191	25.86	145.89	86	644,527	25.39	214.49
一般(小規模企業育成)	2	13,000	0.36	-	6	52,000	0.23	244.13	22	132,240	0.07	141.60	0	0	0.00	-	1	1,948	0.08	265.74
一般(設備資金)	0	0	0.00	-	0	0	0.00	-	4	7,095	0.00	39.69	0	0	0.00	-	0	0	0.00	0.00
一般(運転資金)	0	0	0.00	-	0	0	0.00	-	3	39,736	0.02	54.38	0	0	0.00	-	0	0	0.00	0.00
ソフト産業等立地促進資金融資	0	0	0.00	-	0	0	0.00	-	1	5,580	0.00	67.31	0	0	0.00	-	0	0	0.00	-
特別(構造転換支援資金)	0	0	0.00	-	0	0	0.00	-	1	86,164	0.05	65.56	0	0	0.00	-	0	0	0.00	-
特別(創業者支援資金)	4	47,800	1.33	62.48	50	420,200	1.89	90.80	502	2,347,970	1.30	105.82	0	0	0.00	-	3	15,745	0.62	17.32
環境資金	0	0	0.00	-	0	0	0.00	-	1	7,000	0.00	86.63	0	0	0.00	-	0	0	0.00	-
緊急(セーフティネット資金)	0	0	0.00	-	0	0	0.00	-	1	1,811	0.00	1221.17	0	0	0.00	-	0	0	0.00	-
特別(長期経営安定緊急資金)	0	0	0.00	-	0	0	0.00	-	0	0	0.00	0.00	1	20,592	3.20	-	1	20,592	0.81	539.70
特別(再生支援資金)	0	0	0.00	-	0	0	0.00	-	0	0	0.00	-	0	0	0.00	-	0	0	0.00	-
特別(買物の場整備支援資金)	0	0	0.00	-	0	0	0.00	-	1	4,259	0.00	47.71	0	0	0.00	-	0	0	0.00	-
一般(小規模企業特別資金)	1	5,000	0.14	-	8	48,000	0.22	193.55	28	114,347	0.06	121.48	1	392	0.06	-	1	392	0.02	-
緊急(資金繰り円滑化支援緊急資金)	0	0	0.00	-	0	0	0.00	-	8	217,819	0.12	57.21	2	17,085	2.66	142.69	6	40,273	1.59	26.81
特別(おもてなし処整備支援資金)	0	0	0.00	-	0	0	0.00	-	1	11,036	0.01	12.53	0	0	0.00	-	0	0	0.00	-
特別(収益体質強化資金)	0	0	0.00	-	0	0	0.00	-	12	114,760	0.06	53.64	0	0	0.00	-	0	0	0.00	-
緊急(資金繰り安定化対応資金)	0	0	0.00	-	0	0	0.00	-	68	465,934	0.26	63.58	1	4,143	0.64	-	3	51,098	2.01	42.99
経済変動(東日本大震災緊急対策資金)	0	0	0.00	-	0	0	0.00	-	0	0	0.00	0.00	0	0	0.00	-	0	0	0.00	-
特別(経営改善長期借換資金)	1	25,000	0.69	192.31	15	368,400	1.66	104.24	371	9,683,487	5.37	85.94	5	136,424	21.23	248.04	16	364,816	14.37	122.36
特別(経営力強化支援資金)	0	0	0.00	-	0	0	0.00	-	28	855,783	0.47	77.58	0	0	0.00	-	1	2,443	0.10	-
特別(経営安定化対策資金)	0	0	0.00	-	0	0	0.00	-	333	2,629,592	1.46	58.98	5	81,836	12.73	54.70	6	89,278	3.52	46.05
特別(経営改善サポート資金)	0	0	0.00	-	0	0	0.00	-	5	198,377	0.11	71.81	0	0	0.00	-	0	0	0.00	-
一般(一般資金)	10	118,000	3.28	60.30	75	830,500	3.74	100.07	264	2,711,459	1.50	136.39	0	0	0.00	-	0	0	0.00	0.00
特別(新事業展開強化資金)	0	0	0.00	-	1	15,000	0.07	26.13	6	89,860	0.05	88.41	0	0	0.00	-	0	0	0.00	-
まち・ひと・しごと創生資金	0	0	0.00	-	0	0	0.00	-	0	0	0.00	-	0	0	0.00	-	0	0	0.00	-
緊急(平成30年地震災害対策特別資金)	0	0	0.00	-	0	0	0.00	-	4	35,118	0.02	82.36	0	0	0.00	0.00	0	0	0.00	0.00
緊急(平成30年豪雨災害対策特別資金)	0	0	0.00	-	0	0	0.00	-	11	157,959	0.09	80.82	0	0	0.00	-	0	0	0.00	-
経済変動(令和2年新型コロナ対策資金)	0	0	0.00	-	0	0	0.00	-	9	35,027	0.02	42.52	1	39,048	6.08	312.39	2	40,524	1.60	324.19
経済変動(新型コロナ感染症対応資金)国	0	0	0.00	-	0	0	0.00	-	6,558	80,389,392	44.60	76.04	14	129,314	20.12	104.46	103	1,066,661	42.02	214.97
経済変動(新型コロナ感染症対応資金)県	0	0	0.00	-	0	0	0.00	-	932	30,930,651	17.16	65.44	1	47,641	7.41	144.29	10	184,587	7.27	192.95
緊急(令和2年7月豪雨災害対策特別資金)	0	0	0.00	-	0	0	0.00	-	1	30,000	0.02	100.00	0	0	0.00	-	0	0	0.00	-
緊急(セーフティネット資金・コロナ対応)	6	118,400	3.29	110.34	83	954,800	4.30	85.14	492	3,855,270	2.14	132.73	0	0	0.00	-	5	13,631	0.54	339.94
特別(経営改善サポート資金・感染症対応)	0	0	0.00	0.00	0	0	0.00	0.00	12	377,914	0.21	93.67	0	0	0.00	-	0	0	0.00	-
緊急(令和3年7月豪雨災害対策特別資金)	0	0	0.00	-	0	0	0.00	-	9	36,282	0.02	57.33	0	0	0.00	-	1	1,769	0.07	-
特別(収益力改善伴走支援型特別資金)	45	1,302,800	36.17	-	156	4,469,600	20.14	-	152	4,340,474	2.41	-	0	0	0.00	-	0	0	0.00	-
県制度計	69	1,630,000	45.25	407.30	394	7,158,500	32.26	248.66	9,840	139,912,395	77.62	77.70	31	476,475	74.14	119.03	159	1,893,758	74.61	125.76
市町村制度計	0	0	0.00	-	0	0	0.00	-	0	0	0.00	-	0	0	0.00	-	0	0	0.00	-
合計	290	3,601,864	100.00	160.49	2,270	22,188,784	100.00	155.19	14,857	180,253,999	100.00	82.24	44	642,666	100.00	124.98	245	2,538,285	100.00	140.52

地区別保証状況 (令和05年12月)

(単位: 千円・%)

地区	当月承諾				当期承諾				債務残高				当月代弁				当期待弁			
	件数	金額	構成比	前年比	件数	金額	構成比	前年比	件数	金額	構成比	前年比	件数	金額	構成比	前年比	件数	金額	構成比	前年比
松江市	92	1,437,044	39.90	198.91	676	6,698,684	30.19	150.18	4,605	56,481,413	31.33	79.69	10	72,875	11.34	196.39	109	1,067,523	42.06	336.56
浜田市	27	203,900	5.66	106.12	271	2,707,630	12.20	190.45	1,268	14,538,095	8.07	81.56	4	17,930	2.79	5.52	8	44,273	1.74	8.69
出雲市	51	673,820	18.71	156.97	458	4,976,640	22.43	178.02	3,432	46,432,634	25.76	82.90	14	378,120	58.84	1513.98	49	785,637	30.95	293.99
益田市	26	284,700	7.90	81.81	230	2,149,150	9.69	143.34	1,353	14,615,986	8.11	86.18	7	39,838	6.20	-	26	149,738	5.90	4110.20
大田市	10	159,800	4.44	67.23	81	1,170,130	5.27	107.16	617	8,279,711	4.59	90.30	2	3,656	0.57	2.98	16	105,032	4.14	55.96
安来市	15	85,000	2.36	247.81	111	607,350	2.74	105.37	778	8,264,720	4.59	77.70	0	0	0.00	-	9	154,869	6.10	-
江津市	14	158,500	4.40	621.57	97	741,170	3.34	213.69	531	6,023,194	3.34	85.32	4	95,772	14.90	-	8	111,030	4.37	46.41
雲南市	19	233,080	6.47	991.83	97	728,030	3.28	150.84	689	6,498,742	3.61	84.25	0	0	0.00	-	5	22,070	0.87	12.23
市計	254	3,235,844	89.84	160.76	2,021	19,778,784	89.14	156.05	13,273	161,134,495	89.39	82.10	41	608,192	94.64	119.32	230	2,440,172	96.13	143.13
奥出雲町	2	21,000	0.58	38.73	29	312,200	1.41	141.57	230	2,622,057	1.45	92.45	0	0	0.00	0.00	2	1,006	0.04	24.76
仁多郡計	2	21,000	0.58	38.73	29	312,200	1.41	141.57	230	2,622,057	1.45	92.45	0	0	0.00	0.00	2	1,006	0.04	24.76
飯南町	0	0	0.00	0.00	10	106,420	0.48	84.80	74	911,561	0.51	87.79	0	0	0.00	-	2	18,123	0.71	-
飯石郡計	0	0	0.00	0.00	10	106,420	0.48	84.80	74	911,561	0.51	87.79	0	0	0.00	-	2	18,123	0.71	-
川本町	1	11,000	0.31	-	7	66,000	0.30	47.83	56	654,879	0.36	78.86	0	0	0.00	-	0	0	0.00	-
美郷町	5	22,500	0.62	450.00	12	108,700	0.49	350.65	63	656,927	0.36	84.58	2	3,202	0.50	-	2	3,202	0.13	-
邑南町	6	74,500	2.07	102.62	36	416,470	1.88	122.82	180	1,957,706	1.09	93.03	0	0	0.00	-	3	7,438	0.29	22.68
邑智郡計	12	108,000	3.00	139.18	55	591,170	2.66	116.35	299	3,269,512	1.81	88.09	2	3,202	0.50	-	5	10,641	0.42	32.44
津和野町	5	14,200	0.39	104.41	26	177,100	0.80	175.87	198	2,082,851	1.16	78.34	0	0	0.00	-	4	34,083	1.34	1091.16
吉賀町	6	31,150	0.86	-	34	339,550	1.53	244.99	137	1,557,089	0.86	85.03	1	31,272	4.87	-	1	31,272	1.23	785.99
鹿足郡計	11	45,350	1.26	333.46	60	516,650	2.33	215.90	335	3,639,940	2.02	81.07	1	31,272	4.87	-	5	65,355	2.57	920.20
海士町	0	0	0.00	0.00	3	14,000	0.06	73.68	32	450,979	0.25	84.93	0	0	0.00	-	0	0	0.00	-
西ノ島町	0	0	0.00	0.00	4	12,500	0.06	33.78	34	307,142	0.17	51.08	0	0	0.00	-	0	0	0.00	-
知夫村	1	3,000	0.08	-	4	15,500	0.07	36.47	24	194,572	0.11	89.96	0	0	0.00	-	0	0	0.00	-
隠岐の島町	6	117,670	3.27	1307.44	66	358,060	1.61	200.71	393	4,280,193	2.37	79.52	0	0	0.00	-	1	2,989	0.12	-
隠岐郡計	7	120,670	3.35	804.47	77	400,060	1.80	144.48	483	5,232,886	2.90	77.74	0	0	0.00	-	1	2,989	0.12	-
郡計	32	295,020	8.19	182.77	231	1,926,500	8.68	140.59	1,421	15,675,957	8.70	83.35	3	34,474	5.36	848.07	15	98,113	3.87	223.15
県外	4	71,000	1.97	101.43	18	483,500	2.18	191.64	163	3,443,547	1.91	83.54	0	0	0.00	0.00	0	0	0.00	0.00
合計	290	3,601,864	100.00	160.49	2,270	22,188,784	100.00	155.19	14,857	180,253,999	100.00	82.24	44	642,666	100.00	124.98	245	2,538,285	100.00	140.52

## 金融機関別保証状況 (令和05年12月)

(単位: 千円・%)

金融機関	当月承諾				当期承諾				債務残高				当月代弁				当期代弁			
	件数	金額	構成比	前年比	件数	金額	構成比	前年比	件数	金額	構成比	前年比	件数	金額	構成比	前年比	件数	金額	構成比	前年比
みずほ銀行	0	0	0.00	-	0	0	0.00	-	2	116,300	0.06	35.42	0	0	0.00	-	0	0	0.00	-
三菱UFJ銀行	0	0	0.00	-	0	0	0.00	0.00	1	12,542	0.01	79.71	0	0	0.00	-	0	0	0.00	-
りそな銀行	0	0	0.00	-	0	0	0.00	-	0	0	0.00	0.00	0	0	0.00	-	0	0	0.00	-
都市銀行計	0	0	0.00	-	0	0	0.00	0.00	3	128,842	0.07	32.70	0	0	0.00	-	0	0	0.00	-
鳥取銀行	5	39,000	1.08	55.71	45	786,000	3.54	145.69	349	5,104,776	2.83	78.84	0	0	0.00	-	3	41,897	1.65	624.58
山陰合同銀行	117	1,713,554	47.57	160.78	783	9,392,204	42.33	135.92	5,893	86,256,073	47.85	79.49	18	363,273	56.53	114.03	111	1,517,545	59.79	159.49
中国銀行	0	0	0.00	-	0	0	0.00	-	2	38,028	0.02	77.53	0	0	0.00	-	0	0	0.00	-
広島銀行	0	0	0.00	-	4	176,000	0.79	1760.00	28	778,902	0.43	68.28	0	0	0.00	-	0	0	0.00	-
山口銀行	1	15,000	0.42	300.00	11	304,000	1.37	152.00	84	1,425,273	0.79	75.61	3	22,062	3.43	-	3	22,062	0.87	-
地方銀行計	123	1,767,554	49.07	154.94	843	10,658,204	48.03	139.15	6,356	93,603,052	51.93	79.28	21	385,335	59.96	120.96	117	1,581,505	62.31	165.05
商工組合中央金庫	0	0	0.00	-	10	194,400	0.88	117.90	102	1,710,069	0.95	81.11	1	39,048	6.08	-	3	44,363	1.75	-
政府系金融機関計	0	0	0.00	-	10	194,400	0.88	117.90	102	1,710,069	0.95	81.11	1	39,048	6.08	-	3	44,363	1.75	-
島根銀行	39	406,530	11.29	248.31	370	2,561,340	11.54	191.41	2,122	19,299,441	10.71	78.64	2	5,832	0.91	61.83	25	160,842	6.34	94.47
第二地方銀行計	39	406,530	11.29	248.31	370	2,561,340	11.54	191.41	2,122	19,299,441	10.71	78.64	2	5,832	0.91	61.83	25	160,842	6.34	94.47
米子信用金庫	16	207,500	5.76	112.88	120	990,670	4.46	175.71	766	7,848,610	4.35	79.30	0	0	0.00	0.00	14	88,316	3.48	470.77
しまね信用金庫	28	265,600	7.37	178.59	229	1,477,940	6.66	131.17	1,289	10,936,306	6.07	89.37	1	4,155	0.65	102.21	23	115,537	4.55	145.75
日本海信用金庫	31	321,000	8.91	89.30	258	2,249,930	10.14	145.72	1,257	12,968,388	7.19	92.16	5	60,068	9.35	39.74	18	101,189	3.99	23.88
島根中央信用金庫	35	523,000	14.52	235.80	261	2,735,170	12.33	199.41	1,991	25,006,337	13.87	89.30	9	99,180	15.43	662.43	33	339,173	13.36	233.27
西中国信用金庫	8	50,000	1.39	1666.67	77	693,900	3.13	263.89	390	4,133,574	2.29	84.61	1	31,272	4.87	-	5	65,818	2.59	926.72
信用金庫計	118	1,367,100	37.96	149.12	945	8,147,610	36.72	167.33	5,693	60,893,215	33.78	88.13	16	194,675	30.29	104.54	93	710,033	27.97	105.30
島根益田信用組合	8	58,200	1.62	447.69	96	616,300	2.78	300.49	540	4,252,290	2.36	93.41	4	17,776	2.77	-	7	41,543	1.64	1140.34
信用組合計	8	58,200	1.62	447.69	96	616,300	2.78	300.49	540	4,252,290	2.36	93.41	4	17,776	2.77	-	7	41,543	1.64	1140.34
島根県農業協同組合	2	2,480	0.07	24.80	6	10,930	0.05	24.45	41	367,090	0.20	85.53	0	0	0.00	-	0	0	0.00	-
農業協同組合計	2	2,480	0.07	24.80	6	10,930	0.05	24.45	41	367,090	0.20	85.53	0	0	0.00	-	0	0	0.00	-
合計	290	3,601,864	100.00	160.49	2,270	22,188,784	100.00	155.19	14,857	180,253,999	100.00	82.24	44	642,666	100.00	124.98	245	2,538,285	100.00	140.52

## 業種別保証状況 (令和05年12月)

(単位: 千円・%)

業種	当月承諾				当期承諾				債務残高				当月代弁				当期代弁			
	件数	金額	構成比	前年比	件数	金額	構成比	前年比	件数	金額	構成比	前年比	件数	金額	構成比	前年比	件数	金額	構成比	前年比
製造業	48	910,300	25.27	306.09	283	3,507,520	15.81	164.30	1,853	29,165,016	16.18	77.80	9	152,686	23.76	-	25	380,796	15.00	129.03
食料品工業	20	425,000	11.80	220.21	76	1,334,370	6.01	207.22	447	7,838,380	4.35	79.78	0	0	0.00	-	9	176,472	6.95	90.86
繊維品工業	3	21,500	0.60	215.00	18	199,900	0.90	167.28	104	1,430,899	0.79	98.82	0	0	0.00	-	0	0	0.00	0.00
木材・木製品工業	2	80,000	2.22	-	15	337,400	1.52	176.46	98	1,692,923	0.94	75.85	0	0	0.00	-	0	0	0.00	0.00
家具・建具工業	0	0	0.00	0.00	17	75,500	0.34	149.80	106	873,348	0.48	98.99	0	0	0.00	-	0	0	0.00	-
紙工業	0	0	0.00	0.00	5	64,300	0.29	1786.11	23	203,352	0.11	100.78	0	0	0.00	-	0	0	0.00	-
製版・製本業	0	0	0.00	-	0	0	0.00	-	3	25,000	0.01	100.00	0	0	0.00	-	0	0	0.00	-
化学工業	0	0	0.00	-	2	5,000	0.02	22.73	9	160,400	0.09	64.98	0	0	0.00	-	0	0	0.00	-
石油・石炭製品工業	0	0	0.00	-	0	0	0.00	0.00	8	283,885	0.16	97.50	0	0	0.00	-	0	0	0.00	-
ゴム・プラスチック工業	1	80,000	2.22	-	3	98,000	0.44	117.22	23	457,107	0.25	66.07	0	0	0.00	-	0	0	0.00	0.00
ゴム製品製造業	0	0	0.00	-	0	0	0.00	-	5	203,932	0.11	62.30	0	0	0.00	-	0	0	0.00	-
皮革工業	0	0	0.00	-	0	0	0.00	-	2	3,770	0.00	88.21	0	0	0.00	-	0	0	0.00	-
窯業	0	0	0.00	0.00	4	25,200	0.11	15.80	83	2,275,275	1.26	76.28	0	0	0.00	-	0	0	0.00	0.00
機械工業	3	65,000	1.80	433.33	19	440,000	1.98	628.57	196	4,578,165	2.54	81.61	4	95,772	14.90	-	4	95,772	3.77	-
電気機器工業	1	10,000	0.28	22.88	11	139,000	0.63	65.35	66	1,176,673	0.65	70.65	0	0	0.00	-	0	0	0.00	-
車両工業	2	60,000	1.67	-	4	71,000	0.32	88.75	32	672,517	0.37	52.05	0	0	0.00	-	0	0	0.00	-
船舶工業	1	10,000	0.28	333.33	1	10,000	0.05	30.30	22	489,514	0.27	79.46	0	0	0.00	-	0	0	0.00	-
金属工業	2	35,000	0.97	-	18	181,700	0.82	181.70	115	2,100,936	1.17	60.49	3	37,843	5.89	-	6	71,494	2.82	-
ソフトウェア業	2	9,000	0.25	600.00	16	92,300	0.42	615.33	71	900,554	0.50	59.88	0	0	0.00	-	0	0	0.00	0.00
情報処理サービス業	0	0	0.00	-	1	2,500	0.01	-	4	100,314	0.06	94.39	0	0	0.00	-	0	0	0.00	-
農林漁業	0	0	0.00	-	0	0	0.00	-	14	88,136	0.05	87.93	0	0	0.00	-	0	0	0.00	-
その他の工業	11	114,800	3.19	717.50	73	431,350	1.94	145.04	422	3,609,938	2.00	91.14	2	19,070	2.97	-	6	37,058	1.46	681.80
鉱業	0	0	0.00	-	1	80,000	0.36	522.88	11	275,084	0.15	94.66	0	0	0.00	-	0	0	0.00	-
土石採取業	0	0	0.00	0.00	6	126,770	0.57	74.57	27	681,267	0.38	71.59	4	151,948	23.64	-	4	151,948	5.99	-
木材採出業	1	3,000	0.08	30.00	12	49,900	0.22	134.14	48	498,233	0.28	96.98	0	0	0.00	-	1	8,025	0.32	-
建設業	75	905,650	25.14	125.18	555	5,573,670	25.12	125.16	3,468	41,769,622	23.17	80.31	5	17,472	2.72	194.81	26	143,061	5.64	51.22
卸売業	18	233,350	6.48	109.45	130	1,998,850	9.01	204.76	1,115	19,300,895	10.71	78.59	6	187,276	29.14	-	23	374,083	14.74	144.34
小売業(飲食店を除く)	49	710,884	19.74	274.58	433	4,409,734	19.87	190.91	2,610	30,155,573	16.73	86.50	8	87,914	13.68	275.10	45	415,279	16.36	375.66
飲食店	36	243,800	6.77	466.87	218	915,360	4.13	142.74	1,742	12,633,299	7.01	86.52	4	8,164	1.27	147.96	63	452,967	17.85	344.10
不動産業	5	40,000	1.11	21.70	66	610,620	2.75	106.48	397	5,536,379	3.07	87.16	3	15,389	2.39	-	11	176,565	6.96	-
運送業	10	114,480	3.18	200.84	97	1,105,020	4.98	238.00	524	7,879,038	4.37	88.05	0	0	0.00	0.00	5	78,381	3.09	388.93
貨物運送取扱業	0	0	0.00	-	0	0	0.00	-	0	0	0.00	-	0	0	0.00	-	0	0	0.00	-
倉庫業	0	0	0.00	-	0	0	0.00	-	0	0	0.00	-	0	0	0.00	-	0	0	0.00	-
物品預り・駐車場業	0	0	0.00	0.00	0	0	0.00	0.00	9	197,586	0.11	94.85	0	0	0.00	-	0	0	0.00	-
電気・ガス・熱供給・水道業	0	0	0.00	-	1	30,000	0.14	-	30	544,731	0.30	92.76	0	0	0.00	-	0	0	0.00	-
印刷業	2	120,000	3.33	-	13	246,700	1.11	913.70	77	1,275,977	0.71	77.90	0	0	0.00	-	1	1,004	0.04	-
出版業	0	0	0.00	-	0	0	0.00	-	3	133,580	0.07	93.25	0	0	0.00	-	0	0	0.00	-
旅行業	0	0	0.00	-	1	5,000	0.02	50.00	14	285,930	0.16	67.60	0	0	0.00	-	0	0	0.00	-
サービス業	45	310,400	8.62	86.75	435	3,384,640	15.25	141.23	2,845	29,295,723	16.25	83.99	5	21,817	3.39	4.68	41	356,177	14.03	50.13
物品賃貸業	1	15,000	0.42	142.86	8	94,500	0.43	425.48	52	525,091	0.29	77.90	0	0	0.00	-	0	0	0.00	0.00
宿泊業	1	78,000	2.17	131.53	20	275,500	1.24	164.87	262	4,986,105	2.77	90.26	0	0	0.00	0.00	2	2,992	0.12	0.57
洗濯・理美容・浴場業	13	28,500	0.79	34.97	98	624,080	2.81	157.52	709	4,013,546	2.23	89.42	0	0	0.00	-	0	0	0.00	0.00
その他の生活関連サービス業	0	0	0.00	-	20	151,000	0.68	1438.10	103	1,344,648	0.75	76.74	0	0	0.00	-	1	4,666	0.18	71.43
映画・娯楽業	1	1,400	0.04	4.38	15	93,900	0.42	115.21	132	2,206,874	1.22	82.53	0	0	0.00	-	5	89,334	3.52	-
広告業	1	2,000	0.06	100.00	11	84,100	0.38	247.35	64	662,211	0.37	76.12	0	0	0.00	-	0	0	0.00	-
放送業	0	0	0.00	-	0	0	0.00	-	2	70,125	0.04	46.10	0	0	0.00	-	0	0	0.00	-
情報通信サービス業	0	0	0.00	0.00	5	13,000	0.06	113.04	48	622,018	0.35	78.20	3	18,641	2.90	-	3	18,641	0.73	-
運輸サービス業	0	0	0.00	-	2	2,800	0.01	12.67	7	24,705	0.01	16.85	0	0	0.00	-	0	0	0.00	-
職業紹介・労働者派遣業	0	0	0.00	-	0	0	0.00	-	7	81,186	0.05	39.55	0	0	0.00	-	0	0	0.00	-
その他の事業サービス業	6	14,500	0.40	966.67	29	148,680	0.67	122.28	165	1,202,515	0.67	75.15	0	0	0.00	0.00	1	2,644	0.10	5.95
専門サービス業	3	6,000	0.17	171.43	25	95,500	0.43	80.80	157	825,350	0.46	84.73	0	0	0.00	-	4	6,510	0.26	136.01
技術サービス業	6	42,800	1.19	164.62	52	317,280	1.43	182.21	260	2,315,849	1.28	75.05	0	0	0.00	-	0	0	0.00	0.00
医療・福祉業	8	83,000	2.30	101.53	92	1,076,100	4.85	99.40	580	8,158,197	4.53	89.51	2	3,176	0.49	-	20	179,856	7.09	1159.18
廃棄物処理業	1	30,000	0.83	70.18	12	147,200	0.66	246.36	62	695,379	0.39	64.75	0	0	0.00	-	1	3,023	0.12	-
教育・学習支援業	1	2,000	0.06	16.67	17	64,000	0.29	141.91	125	922,754	0.51	85.19	0	0	0.00	-	4	48,511	1.91	201.98
その他のサービス業	3	7,200	0.20	360.00	29	197,000	0.89	392.98	110	639,170	0.35	95.87	0	0	0.00	-	0	0	0.00	-
保険媒介代理業	1	10,000	0.28	-	8	47,000	0.21	470.00	51	376,726	0.21	80.77	0	0	0.00	-	0	0	0.00	-
郵便業	0	0	0.00	-	0	0	0.00	-	1	2,100	0.00	87.50	0	0	0.00	-	0	0	0.00	-
通信業	0	0	0.00	-	1	30,000	0.14	600.00	2	34,640	0.02	98.97	0	0	0.00	-	0	0	0.00	-
インターネット付随サービス業	0																			



本支店別保証状況 (令和05年12月)

(単位：千円・%)

本支店	当月承諾				当期承諾				債務残高				当年代弁				当年代弁			
	件数	金額	構成比	前年比	件数	金額	構成比	前年比	件数	金額	構成比	前年比	件数	金額	構成比	前年比	件数	金額	構成比	前年比
本店	137	1,956,794	54.33	219.74	1,010	9,192,244	41.43	146.37	6,965	82,145,987	45.57	80.27	10	72,875	11.34	126.40	128	1,266,580	49.90	244.45
出雲支店	61	833,620	23.14	124.99	543	6,243,770	28.14	160.20	4,073	55,317,218	30.69	83.79	16	381,777	59.41	290.42	65	890,669	35.09	179.57
浜田支店	54	480,400	13.34	147.70	425	4,084,970	18.41	176.14	2,113	24,138,237	13.39	83.39	10	116,904	18.19	35.96	21	165,944	6.54	21.23
益田支店	38	331,050	9.19	91.55	292	2,667,800	12.02	148.16	1,706	18,652,558	10.35	85.21	8	71,110	11.06	-	31	215,093	8.47	2001.74
合計	290	3,601,864	100.00	160.49	2,270	22,188,784	100.00	155.19	14,857	180,253,999	100.00	82.24	44	642,666	100.00	124.98	245	2,538,285	100.00	140.52

## 承諾額別保証状況（令和05年12月）

（単位：千円・％）

承諾額	当月承諾				当期承諾			
	件数	金額	構成比	前年比	件数	金額	構成比	前年比
100万円以下	37	33,300	0.92	150.68	310	270,300	1.22	117.52
200万円以下	39	69,190	1.92	100.17	358	654,990	2.95	143.11
300万円以下	51	152,100	4.22	192.17	456	1,330,490	6.00	150.60
400万円以下	12	43,570	1.21	234.63	88	328,210	1.48	143.64
500万円以下	31	152,020	4.22	126.79	270	1,336,360	6.02	148.89
1,000万円以下	34	307,700	8.54	114.13	313	2,719,570	12.26	123.70
1,500万円以下	19	264,800	7.35	243.83	98	1,339,180	6.04	196.94
2,000万円以下	17	332,500	9.23	169.64	99	1,902,500	8.57	117.79
3,000万円以下	21	590,000	16.38	159.75	112	3,161,400	14.25	148.78
5,000万円以下	19	860,684	23.90	168.10	112	4,830,384	21.77	187.50
6,000万円以下	0	0	0.00	0.00	10	582,000	2.62	247.45
7,000万円以下	2	133,000	3.69	-	9	603,200	2.72	174.84
8,000万円以下	6	473,000	13.13	591.25	24	1,890,200	8.52	264.29
1億円以下	2	190,000	5.28	95.00	9	880,000	3.97	293.33
1億2,000万円以下	0	0	0.00	-	0	0	0.00	0.00
1億5,000万円以下	0	0	0.00	0.00	0	0	0.00	0.00
2億円以下	0	0	0.00	-	2	360,000	1.62	64.29
2億円超	0	0	0.00	-	0	0	0.00	-
合計	290	3,601,864	100.00	160.49	2,270	22,188,784	100.00	155.19

保証期間別保証状況（令和05年12月）

（単位：千円・％）

保証期間	当月承諾				当期承諾			
	件数	金額	構成比	前年比	件数	金額	構成比	前年比
3ヵ月以内	4	9,000	0.25	33.33	16	110,500	0.50	145.01
6ヶ月以内	3	26,000	0.72	33.80	21	136,730	0.62	74.68
1ヵ年以内	5	25,000	0.69	30.12	45	640,200	2.89	72.21
2ヵ年以内	137	1,217,500	33.80	93.42	1,185	9,344,400	42.11	112.45
3ヵ年以内	3	5,200	0.14	27.23	38	57,840	0.26	143.84
4ヵ年以内	3	6,480	0.18	145.62	21	43,460	0.20	144.67
5ヵ年以内	28	83,330	2.31	195.84	176	628,670	2.83	121.84
7ヵ年以内	27	130,170	3.61	43.05	258	1,230,190	5.54	99.02
10ヵ年以内	75	1,957,184	54.34	931.55	446	8,677,494	39.11	663.08
10ヵ年超	5	142,000	3.94	80.87	64	1,319,300	5.95	77.40
合計	290	3,601,864	100.00	160.49	2,270	22,188,784	100.00	155.19

資金使途別保証状況 (令和05年12月)

(単位：千円・%)

資金使途	当月承諾				当期承諾			
	件数	金額	構成比	前年比	件数	金額	構成比	前年比
運転	121	2,172,884	60.33	425.35	724	10,150,214	45.74	303.71
設備	13	53,250	1.48	34.69	140	859,460	3.87	95.30
運転・設備	156	1,375,730	38.19	87.07	1,406	11,179,110	50.38	111.20
合計	290	3,601,864	100.00	160.49	2,270	22,188,784	100.00	155.19

新規・継続別保証状況（令和05年12月）

（単位：千円・％）

新規・継続	当月承諾				当期承諾			
	件数	金額	構成比	前年比	件数	金額	構成比	前年比
新規	46	216,300	6.01	105.71	462	2,061,050	9.29	153.17
継続	244	3,385,564	93.99	165.98	1,808	20,127,734	90.71	155.40
合計	290	3,601,864	100.00	160.49	2,270	22,188,784	100.00	155.19

# 島根県中小企業制度融資

## 小規模企業育成資金及び小規模企業特別資金 地区別保証状況

(令和05年12月)

(単位:千円・%)

名称	当月融資実行			当期融資実行			融資残高		
	件数	金額	構成比	件数	金額	構成比	件数	金額	構成比
松江市	0	0	0.00	0	0	0.00	9	51,119	20.73
浜田市	0	0	0.00	5	28,200	28.20	15	62,303	25.27
出雲市	1	3,000	16.67	3	28,000	28.00	4	26,812	10.87
益田市	0	0	0.00	0	0	0.00	3	8,620	3.50
大田市	0	0	0.00	0	0	0.00	2	7,086	2.87
安来市	0	0	0.00	0	0	0.00	3	1,467	0.59
江津市	0	0	0.00	1	2,200	2.20	3	4,731	1.92
雲南市	1	5,000	27.78	3	16,600	16.60	6	46,079	18.69
市計	2	8,000	44.44	12	75,000	75.00	45	208,217	84.44
奥出雲町	0	0	0.00	0	0	0.00	0	0	0.00
仁多郡	0	0	0.00	0	0	0.00	0	0	0.00
飯南町	0	0	0.00	0	0	0.00	0	0	0.00
飯石郡	0	0	0.00	0	0	0.00	0	0	0.00
川本町	0	0	0.00	0	0	0.00	1	383	0.16
美郷町	1	10,000	55.56	1	10,000	10.00	1	10,000	4.06
邑南町	0	0	0.00	1	15,000	15.00	1	14,375	5.83
邑智郡	1	10,000	55.56	2	25,000	25.00	3	24,758	10.04
津和野町	0	0	0.00	0	0	0.00	1	6,594	2.67
吉賀町	0	0	0.00	0	0	0.00	0	0	0.00
鹿足郡	0	0	0.00	0	0	0.00	1	6,594	2.67
海士町	0	0	0.00	0	0	0.00	0	0	0.00
西ノ島町	0	0	0.00	0	0	0.00	0	0	0.00
知夫村	0	0	0.00	0	0	0.00	0	0	0.00
隠岐の島町	0	0	0.00	0	0	0.00	1	7,018	2.85
隠岐郡	0	0	0.00	0	0	0.00	1	7,018	2.85
郡計	1	10,000	55.56	2	25,000	25.00	5	38,370	15.56
合計	3	18,000	100.00	14	100,000	100.00	50	246,587	100.00

## 市町村提携創業保証「創」 地区別保証状況 (令和05年12月)

(単位：千円・%)

地区	当月承諾			当期承諾			債務残高		
	件数	金額	構成比	件数	金額	構成比	件数	金額	構成比
松江市	6	13,800	27.17	68	205,160	41.00	93	282,287	50.64
浜田市	2	5,500	10.83	12	34,100	6.81	12	33,442	6.00
出雲市	6	21,000	41.34	42	152,000	30.38	39	138,642	24.87
益田市	3	7,500	14.76	17	52,900	10.57	17	50,879	9.13
大田市	0	0	0.00	1	5,000	1.00	1	5,000	0.90
安来市	0	0	0.00	8	22,900	4.58	8	22,063	3.96
江津市	0	0	0.00	2	5,000	1.00	2	5,000	0.90
雲南市	0	0	0.00	4	7,720	1.54	4	7,666	1.38
市計	17	47,800	94.09	154	484,780	96.88	176	544,978	97.77
奥出雲町	0	0	0.00	0	0	0.00	0	0	0.00
仁多郡計	0	0	0.00	0	0	0.00	0	0	0.00
飯南町	0	0	0.00	1	2,500	0.50	1	2,500	0.45
飯石郡計	0	0	0.00	1	2,500	0.50	1	2,500	0.45
川本町	0	0	0.00	0	0	0.00	0	0	0.00
美郷町	1	3,000	5.91	1	3,000	0.60	0	0	0.00
邑南町	0	0	0.00	1	3,500	0.70	1	3,500	0.63
邑智郡計	1	3,000	5.91	2	6,500	1.30	1	3,500	0.63
津和野町	0	0	0.00	0	0	0.00	0	0	0.00
吉賀町	0	0	0.00	0	0	0.00	0	0	0.00
鹿足郡計	0	0	0.00	0	0	0.00	0	0	0.00
海士町	0	0	0.00	0	0	0.00	0	0	0.00
西ノ島町	0	0	0.00	0	0	0.00	0	0	0.00
知夫村	0	0	0.00	1	2,000	0.40	1	2,000	0.36
隠岐の島町	0	0	0.00	3	4,600	0.92	3	4,414	0.79
隠岐郡計	0	0	0.00	4	6,600	1.32	4	6,414	1.15
郡計	1	3,000	5.91	7	15,600	3.12	6	12,414	2.23
合計	18	50,800	100.00	161	500,380	100.00	182	557,392	100.00