

# 2024年 2月 業務概況

(単位：件、百万円、%)

	当 月				当 期			
	件数	金額	前年比		件数	金額	前年比	
			件数	金額			件数	金額
保証承諾	307	4,027	156.63	209.90	2,787	28,268	143.29	159.90
保証債務残高	-	-	-	-	14,771	177,378	93.89	81.55
代位弁済 (元利)	31	259	258.33	339.29	303	3,051	164.67	139.18

## 1 保証承諾

2月の保証承諾は、307件4,027百万円（前年同月比209.90%）となりました。

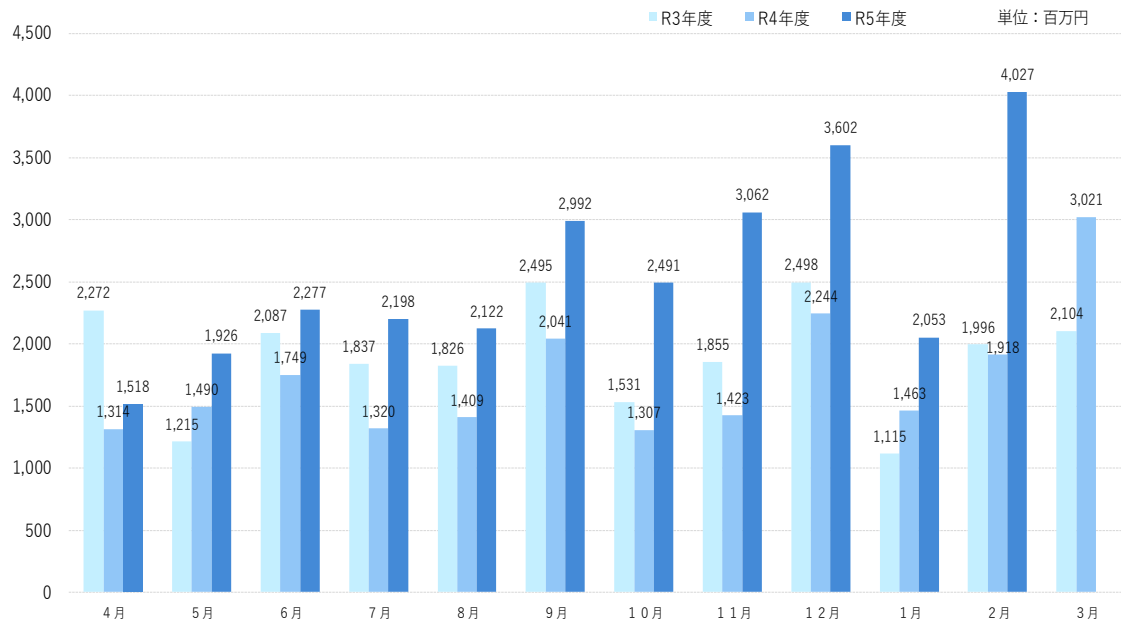

### 制度別

協会一般保証が前年同月比208.74%、県制度保証が212.54%となりました。

### 業種別

小売業（飲食店を除く）905百万円（構成比22.48%）、建設業897百万円（構成比22.27%）、サービス業823百万円（構成比20.45%）となりました。

## 2 保証債務残高

2月末の保証債務残高は、14,771件、177,378百万円（前年同月比81.55%）となりました。

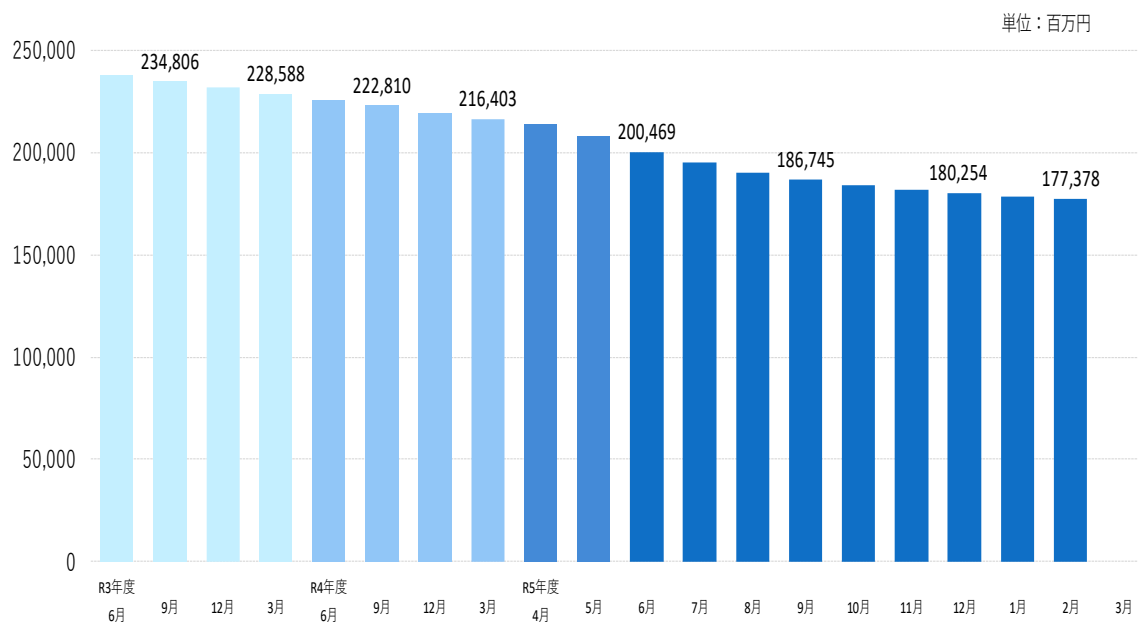

## 3 代位弁済

2月の代位弁済は、31件、259百万円（前年同月比339.29%）となり、前年同月を上回りました。

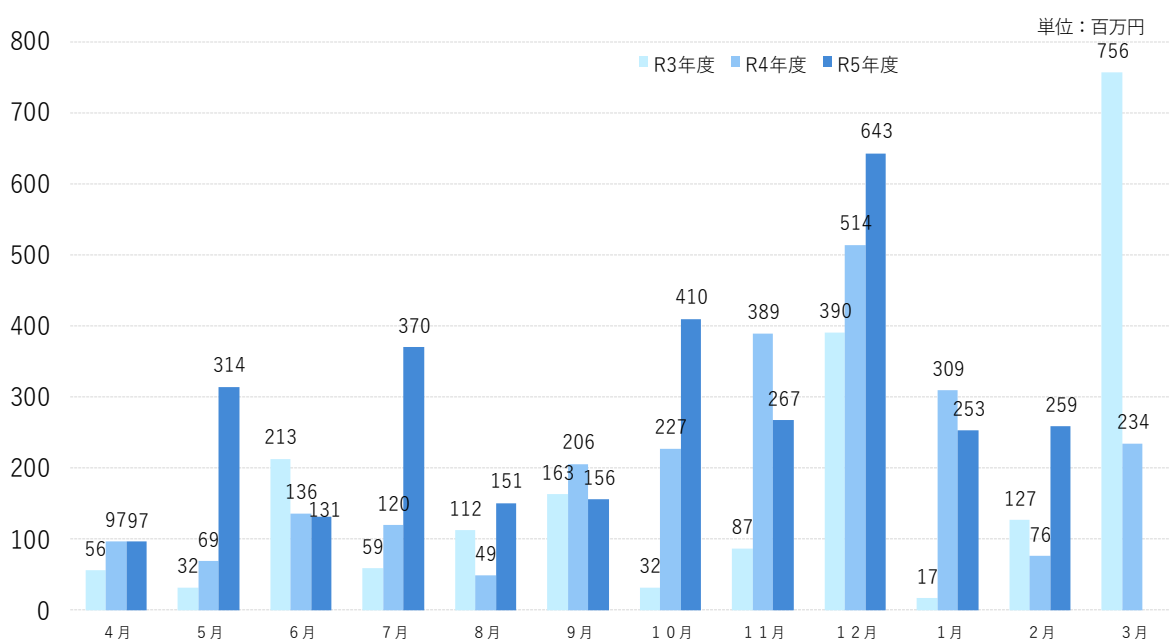

### 業種別

小売業（飲食店を除く）104万円（構成比39.99%）、サービス業91万円（構成比35.07%）、建設業22百万円（構成比8.55%）となりました。

当月中					当月末					
件数	金額	前年比			件数	金額	前年比			
		件数	金額				件数	金額		
				申込	期首繰越	14	113,000,000	127.27	138.31	
313	4,147,690,000	158.88	192.63		当期中	2,833	28,781,089,000	142.72	157.05	
0	0	-	-	拒絶		0	0	-	-	
3	13,400,000	75.00	23.75	申込取消		29	213,890,000	82.86	57.16	
	500,000		3.11	査定減額			38,970,000		70.62	
				調査中		31	373,040,000	193.75	124.55	
				承諾	期首繰越	15,830	217,372,264,385	101.32	94.78	
307	4,026,795,000	156.63	209.90		当期中	2,787	28,268,189,000	143.29	159.90	
2	4,000,000	100.00	25.00	保証後取消		18	120,250,000	150.00	131.56	
288	4,385,356,136	226.77	206.24	償還		3,414	63,541,203,149	220.54	242.03	
31	258,425,452	258.33	339.31	代位弁済(元金)		303	3,040,326,161	164.67	139.00	
				貸付報告未着		111	1,560,800,000	121.98	155.92	
				保証債務残高		14,771	177,377,874,075	93.89	81.55	
				代位弁済	期首繰越	195	701,097,694	142.34	63.98	
31	258,425,452	258.33	339.31		元金	303	3,040,326,161	164.67	139.00	
	623,941		332.88		当期中	利息		10,415,221		222.25
31	259,049,393	258.33	339.29		計	303	3,050,741,382	164.67	139.18	
0	6,200,800	-	53.02	回収		8	79,243,052	266.67	60.43	
0	1	-	-	償却		0	12,055,413	-	-	
				求償権残高		490	3,660,540,611	154.09	115.96	

制度別保証状況 (令和06年02月)

(単位:千円・%)

制度	当月承諾				当期承諾				債務残高				当月代弁				当期代弁			
	件数	金額	構成比	前年比	件数	金額	構成比	前年比	件数	金額	構成比	前年比	件数	金額	構成比	前年比	件数	金額	構成比	前年比
普通保証	5	163,860	4.07	178.44	47	763,630	2.70	61.60	267	5,021,008	2.83	90.52	1	8,154	3.15	-	5	152,366	4.99	171.17
根保証	0	0	0.00	-	0	0	0.00	-	0	0	0.00	-	0	0	0.00	-	0	0	0.00	-
先行特別預託融資保証	0	0	0.00	-	0	0	0.00	-	0	0	0.00	-	0	0	0.00	-	0	0	0.00	-
長期経営資金保証	0	0	0.00	-	0	0	0.00	-	2	92,587	0.05	91.80	0	0	0.00	-	0	0	0.00	-
とりぎんふるさと振興ローン	0	0	0.00	-	0	0	0.00	-	0	0	0.00	-	0	0	0.00	-	0	0	0.00	-
風俗営業飲食業保証	0	0	0.00	-	0	0	0.00	-	0	0	0.00	-	0	0	0.00	-	0	0	0.00	-
中堅企業特別保証制度	0	0	0.00	-	0	0	0.00	-	0	0	0.00	-	0	0	0.00	-	0	0	0.00	-
アップ500小企業追認保証	0	0	0.00	-	0	0	0.00	-	2	3,755	0.00	95.43	0	0	0.00	-	0	0	0.00	-
特定社債保証	0	0	0.00	-	1	48,000	0.17	33.33	24	1,184,000	0.67	92.50	0	0	0.00	-	0	0	0.00	-
ごうぎんビジネスquickローン	0	0	0.00	-	0	0	0.00	-	1	6,410	0.00	97.33	0	0	0.00	-	0	0	0.00	-
企業フォローアップ(企業再生)保証	0	0	0.00	-	0	0	0.00	-	2	120,769	0.07	98.32	0	0	0.00	-	0	0	0.00	-
下請振興関連保証	0	0	0.00	-	0	0	0.00	-	0	0	0.00	-	0	0	0.00	-	0	0	0.00	-
当座貸越(貸付専用型)根保証	0	0	0.00	0.00	8	167,000	0.59	477.14	13	259,350	0.15	82.95	0	0	0.00	-	0	0	0.00	0.00
事業者カードローン当座貸越根保証	6	32,000	0.79	72.73	97	479,300	1.70	102.20	197	999,252	0.56	86.24	0	0	0.00	-	4	23,384	0.77	176.60
アドバンス3000保証制度	29	366,500	9.10	1056.20	48	566,500	2.00	146.55	26	359,091	0.20	123.25	0	0	0.00	-	0	0	0.00	-
サポートプラン保証制度(ゆとり)	0	0	0.00	-	0	0	0.00	-	8	152,059	0.09	96.57	0	0	0.00	-	0	0	0.00	0.00
無担保・無保証人当座貸越根保証プレミア	33	733,000	18.20	159.69	258	4,918,000	17.40	98.36	530	10,497,896	5.92	98.23	1	50,000	19.30	-	2	55,023	1.80	-
無担保当座貸越根保証リード5000	34	415,000	10.31	86.46	339	4,468,000	15.81	121.40	679	8,952,655	5.05	94.55	1	2,197	0.85	-	20	321,501	10.54	440.46
ごうぎんニュービッグローン	0	0	0.00	-	0	0	0.00	-	0	0	0.00	-	0	0	0.00	-	0	0	0.00	-
流動資産担保融資保証	0	0	0.00	-	8	328,800	1.16	87.82	14	499,048	0.28	94.95	0	0	0.00	-	0	0	0.00	-
事業再生円滑化関連保証	0	0	0.00	-	0	0	0.00	-	0	0	0.00	-	0	0	0.00	-	0	0	0.00	-
事業再生保証	0	0	0.00	-	0	0	0.00	-	0	0	0.00	-	0	0	0.00	-	0	0	0.00	-
特定信用状関連保証	0	0	0.00	-	0	0	0.00	-	0	0	0.00	-	0	0	0.00	-	0	0	0.00	-
小口零細企業保証制度	0	0	0.00	-	0	0	0.00	-	0	0	0.00	-	0	0	0.00	-	0	0	0.00	-
サポートプラン保証制度Ⅱ(ゆとりⅡ)	0	0	0.00	-	0	0	0.00	-	1	41,661	0.02	44.09	0	0	0.00	-	0	0	0.00	-
農商工等連携事業関連保証	0	0	0.00	-	0	0	0.00	-	0	0	0.00	-	0	0	0.00	-	0	0	0.00	-
一括支払契約保証	0	0	0.00	-	0	0	0.00	-	0	0	0.00	-	0	0	0.00	-	0	0	0.00	-
経営承継関連保証	0	0	0.00	-	0	0	0.00	-	0	0	0.00	-	0	0	0.00	-	0	0	0.00	-
景気対応緊急保証制度	0	0	0.00	-	0	0	0.00	-	5	122,949	0.07	95.85	0	0	0.00	-	0	0	0.00	0.00
予約保証制度	0	0	0.00	-	0	0	0.00	-	1	2,455	0.00	98.08	0	0	0.00	-	0	0	0.00	-
小口保証制度かなえ 証貸・手貸	25	82,785	2.06	168.33	229	675,975	2.39	141.53	573	1,167,267	0.66	131.21	0	0	0.00	-	11	17,525	0.57	118.29
経営力強化保証	0	0	0.00	-	0	0	0.00	-	1	2,600	0.00	52.00	0	0	0.00	-	0	0	0.00	-
事業再生計画実施関連保証	0	0	0.00	-	0	0	0.00	-	21	750,479	0.42	93.78	0	0	0.00	-	0	0	0.00	-
金融機関提携創業者支援保証「縁」	0	0	0.00	-	0	0	0.00	-	36	38,542	0.02	55.01	0	0	0.00	-	1	1,795	0.06	128.03
商工組合中央金庫提携保証「翔」	0	0	0.00	-	0	0	0.00	-	5	95,950	0.05	86.06	0	0	0.00	-	0	0	0.00	-
ごうぎん地域経済活性化支援ファンド	0	0	0.00	-	0	0	0.00	0.00	13	185,498	0.10	76.48	0	0	0.00	-	1	21,115	0.69	647.48
条件変更改善型借換保証	0	0	0.00	-	0	0	0.00	-	0	0	0.00	-	0	0	0.00	-	0	0	0.00	-
小口零細企業保証(グループ)	17	63,550	1.58	138.15	243	785,060	2.78	146.71	868	1,886,449	1.06	109.60	2	1,959	0.76	53.16	18	32,620	1.07	82.05
小規模事業者支援保証制度「フォーカス」	0	0	0.00	-	0	0	0.00	-	1	13,509	0.01	95.99	0	0	0.00	-	0	0	0.00	-
金融機関提携創業者支援保証「縁Ⅱ」	0	0	0.00	-	0	0	0.00	-	52	103,841	0.06	63.44	1	4,342	1.68	-	2	5,486	0.18	40.50
金融機関提携事業者支援保証「フォーカスⅡ」	0	0	0.00	-	0	0	0.00	-	9	284,730	0.16	25.44	0	0	0.00	-	0	0	0.00	0.00
特定経営承継関連保証	0	0	0.00	-	0	0	0.00	-	0	0	0.00	-	0	0	0.00	-	0	0	0.00	-
事業承継サポート保証	0	0	0.00	-	0	0	0.00	-	0	0	0.00	-	0	0	0.00	-	0	0	0.00	-
自主廃業支援保証	0	0	0.00	-	0	0	0.00	-	0	0	0.00	-	0	0	0.00	-	0	0	0.00	-
財務要件型無保証人保証「あんしん」	0	0	0.00	-	0	0	0.00	-	0	0	0.00	-	0	0	0.00	-	0	0	0.00	-
危機関連保証	0	0	0.00	-	0	0	0.00	-	0	0	0.00	-	0	0	0.00	-	0	0	0.00	-
カードローン当座根保証「ほっと300」	29	64,500	1.60	645.00	304	612,400	2.17	366.27	459	881,616	0.50	91.69	2	2,597	1.00	195.40	17	30,736	1.01	142.93
金融機関提携事業者支援保証「フォーカスⅢ」	0	0	0.00	-	0	0	0.00	-	28	562,418	0.32	62.99	0	0	0.00	-	3	16,128	0.53	1605.72
伴走支援型特別保証	17	680,700	16.90	40760.48	92	3,712,364	13.13	1886.65	165	4,252,251	2.40	497.92	0	0	0.00	-	5	59,604	1.95	1187.34
事業再生計画実施関連保証(感染症対応型)	1	14,000	0.35	-	1	14,000	0.05	9.25	5	219,641	0.12	85.75	0	0	0.00	-	0	0	0.00	-
小口保証制度かなえ 当座貸越	51	113,300	2.81	195.34	438	894,700	3.17	114.25	871	1,747,983	0.99	161.34	2	3,359	1.30	-	14	25,330	0.83	841.35
市町村提携創業者保証「創」	17	58,700	1.46	142.54	195	618,860	2.19	1340.10	212	648,439	0.37	2640.44	1	2,397	0.93	-	1	2,397	0.08	-
協会制度計	264	2,787,895	69.23	208.74	2,308	19,052,589	67.40	139.11	5,091	41,156,158	23.20	105.27	11	75,006	28.95	1496.12	104	765,010	25.08	228.72

制度別保証状況 (令和06年02月)

(単位:千円・%)

制度	当月承諾				当期承諾				債務残高				当年代弁				当期代弁			
	件数	金額	構成比	前年比	件数	金額	構成比	前年比	件数	金額	構成比	前年比	件数	金額	構成比	前年比	件数	金額	構成比	前年比
一般(小規模企業育成)	0	0	0.00	-	6	52,000	0.18	205.53	21	126,819	0.07	133.08	0	0	0.00	-	2	4,238	0.14	578.07
一般(設備資金)	0	0	0.00	-	0	0	0.00	-	4	6,775	0.00	40.59	0	0	0.00	-	0	0	0.00	0.00
一般(運転資金)	0	0	0.00	-	0	0	0.00	-	3	39,716	0.02	99.51	0	0	0.00	-	0	0	0.00	0.00
ソフト産業等立地促進資金融資	0	0	0.00	-	0	0	0.00	-	1	5,220	0.00	70.73	0	0	0.00	-	0	0	0.00	-
特別(構造転換支援資金)	0	0	0.00	-	0	0	0.00	-	1	86,164	0.05	66.13	0	0	0.00	-	0	0	0.00	-
特別(創業者支援資金)	3	26,000	0.65	108.33	54	448,700	1.59	78.64	497	2,306,340	1.30	101.48	1	8,297	3.20	-	4	24,042	0.79	24.72
環境資金	0	0	0.00	-	0	0	0.00	-	1	6,820	0.00	86.33	0	0	0.00	-	0	0	0.00	-
緊急(セーフティネット資金)	0	0	0.00	-	0	0	0.00	-	1	1,769	0.00	1453.57	0	0	0.00	-	0	0	0.00	-
特別(長期経営安定緊急資金)	0	0	0.00	-	0	0	0.00	-	0	0	0.00	0.00	0	0	0.00	-	1	20,592	0.67	539.70
特別(再生支援資金)	0	0	0.00	-	0	0	0.00	-	0	0	0.00	-	0	0	0.00	-	0	0	0.00	-
特別(買物の場整備支援資金)	0	0	0.00	-	0	0	0.00	-	1	3,481	0.00	42.72	0	0	0.00	-	0	0	0.00	-
一般(小規模企業特別資金)	0	0	0.00	-	8	48,000	0.17	193.55	27	110,057	0.06	130.17	1	627	0.24	-	2	1,019	0.03	-
緊急(資金繰り円滑化支援緊急資金)	0	0	0.00	-	0	0	0.00	-	4	143,142	0.08	43.09	2	26,519	10.24	-	10	115,115	3.77	76.63
特別(おもてなし処整備支援資金)	0	0	0.00	-	0	0	0.00	-	1	11,036	0.01	97.15	0	0	0.00	-	0	0	0.00	0.00
特別(収益体質強化資金)	0	0	0.00	-	0	0	0.00	-	12	110,646	0.06	77.60	0	0	0.00	-	0	0	0.00	0.00
緊急(資金繰り安定化対応資金)	0	0	0.00	-	0	0	0.00	-	58	382,189	0.22	56.39	1	12,438	4.80	-	7	123,593	4.05	88.36
経済変動(東日本大震災緊急対策資金)	0	0	0.00	-	0	0	0.00	-	0	0	0.00	0.00	0	0	0.00	-	0	0	0.00	-
特別(経営改善長期借換資金)	3	82,000	2.04	114.05	22	506,400	1.79	75.10	363	9,437,803	5.32	84.08	1	14,125	5.45	56.72	19	389,796	12.78	103.82
特別(経営力強化支援資金)	0	0	0.00	-	0	0	0.00	-	27	819,207	0.46	76.94	0	0	0.00	-	1	2,443	0.08	-
特別(経営安定化対策資金)	0	0	0.00	-	0	0	0.00	-	312	2,327,916	1.31	54.72	2	6,130	2.37	55.58	9	102,206	3.35	43.48
特別(経営改善サポート資金)	0	0	0.00	-	0	0	0.00	-	5	194,812	0.11	71.68	0	0	0.00	-	0	0	0.00	-
一般(一般資金)	4	34,500	0.86	18.44	85	920,800	3.26	82.54	268	2,694,462	1.52	123.35	0	0	0.00	-	0	0	0.00	0.00
特別(新事業展開強化資金)	0	0	0.00	-	3	42,500	0.15	74.04	8	115,112	0.06	126.42	0	0	0.00	-	0	0	0.00	0.00
まち・ひと・しごと創生資金	0	0	0.00	-	0	0	0.00	-	0	0	0.00	-	0	0	0.00	-	0	0	0.00	-
緊急(平成30年地震災害対策特別資金)	0	0	0.00	-	0	0	0.00	-	4	34,198	0.02	82.97	0	0	0.00	-	0	0	0.00	0.00
緊急(平成30年豪雨災害対策特別資金)	0	0	0.00	-	0	0	0.00	-	11	152,668	0.09	79.90	0	0	0.00	-	0	0	0.00	-
経済変動(令和2年新型コロナ対策資金)	0	0	0.00	-	0	0	0.00	-	9	33,969	0.02	41.97	0	0	0.00	-	2	40,524	1.33	324.19
経済変動(新型コロナ感染症対応資金)国	0	0	0.00	-	0	0	0.00	-	6,408	77,125,829	43.48	73.73	11	115,306	44.51	325.68	123	1,256,558	41.19	229.09
経済変動(新型コロナ感染症対応資金)県	0	0	0.00	-	0	0	0.00	-	909	29,727,759	16.76	63.51	0	0	0.00	-	10	184,587	6.05	192.95
緊急(令和2年7月豪雨災害対策特別資金)	0	0	0.00	-	0	0	0.00	-	1	30,000	0.02	100.00	0	0	0.00	-	0	0	0.00	-
緊急(セーフティネット資金・コロナ対応)	5	55,600	1.38	29.99	92	1,048,400	3.71	75.29	492	3,840,688	2.17	124.62	1	601	0.23	-	8	19,249	0.63	446.18
特別(経営改善サポート資金・感染症対応)	1	36,000	0.89	-	1	36,000	0.13	467.53	12	372,372	0.21	91.80	0	0	0.00	-	0	0	0.00	-
緊急(令和3年7月豪雨災害対策特別資金)	0	0	0.00	-	0	0	0.00	-	9	34,420	0.02	56.07	0	0	0.00	-	1	1,769	0.06	-
特別(収益力改善伴走支援型特別資金)	27	1,004,800	24.95	877.55	208	6,112,800	21.62	5338.69	210	5,940,328	3.35	6266.17	0	0	0.00	-	0	0	0.00	-
県制度計	43	1,238,900	30.77	212.54	479	9,215,600	32.60	231.40	9,680	136,221,716	76.80	76.36	20	184,044	71.05	257.99	199	2,285,732	74.92	123.06
市町村制度計	0	0	0.00	-	0	0	0.00	-	0	0	0.00	-	0	0	0.00	-	0	0	0.00	-
合計	307	4,026,795	100.00	209.90	2,787	28,268,189	100.00	159.90	14,771	177,377,874	100.00	81.55	31	259,049	100.00	339.29	303	3,050,741	100.00	139.18

## 地区別保証状況 (令和06年02月)

(単位: 千円・%)

地区	当月承諾				当期承諾				債務残高				当年代弁				当期代弁			
	件数	金額	構成比	前年比	件数	金額	構成比	前年比	件数	金額	構成比	前年比	件数	金額	構成比	前年比	件数	金額	構成比	前年比
松江市	99	1,150,100	28.56	171.76	842	8,622,384	30.50	151.19	4,592	56,014,453	31.58	79.32	1	4,399	1.70	55.18	112	1,079,791	35.39	323.79
浜田市	36	568,800	14.13	529.36	327	3,452,030	12.21	220.41	1,265	14,414,241	8.13	82.94	2	12,143	4.69	-	10	56,416	1.85	7.31
出雲市	65	1,044,100	25.93	271.41	564	6,374,400	22.55	175.53	3,418	45,718,189	25.77	82.20	9	88,227	34.06	273.88	61	916,006	30.03	279.28
益田市	31	333,200	8.27	268.28	277	2,572,130	9.10	149.36	1,332	14,123,831	7.96	83.64	3	34,816	13.44	-	44	347,694	11.40	9543.94
大田市	8	34,300	0.85	21.18	101	1,243,930	4.40	98.19	617	8,198,131	4.62	89.56	0	0	0.00	-	16	105,032	3.44	55.96
安来市	16	409,700	10.17	454.21	140	1,264,050	4.47	166.72	755	7,870,593	4.44	74.84	3	3,527	1.36	26.59	12	158,395	5.19	1194.40
江津市	12	109,100	2.71	103.98	118	879,450	3.11	172.15	521	5,866,720	3.31	83.59	4	4,863	1.88	-	12	115,893	3.80	48.44
雲南市	9	68,300	1.70	124.64	112	809,820	2.86	143.66	684	6,337,017	3.57	82.95	1	4,705	1.82	-	7	32,482	1.06	18.01
市計	276	3,717,600	92.32	218.96	2,481	25,218,194	89.21	160.39	13,184	158,543,175	89.38	81.37	23	152,680	58.94	285.67	274	2,811,708	92.16	136.69
奥出雲町	1	1,000	0.02	2.63	33	350,200	1.24	130.91	229	2,602,819	1.47	93.17	0	0	0.00	0.00	2	1,006	0.03	4.78
仁多郡計	1	1,000	0.02	2.63	33	350,200	1.24	130.91	229	2,602,819	1.47	93.17	0	0	0.00	0.00	2	1,006	0.03	4.78
飯南町	1	4,145	0.10	34.95	12	130,565	0.46	95.05	71	882,352	0.50	86.09	0	0	0.00	-	2	18,123	0.59	-
飯石郡計	1	4,145	0.10	34.95	12	130,565	0.46	95.05	71	882,352	0.50	86.09	0	0	0.00	-	2	18,123	0.59	-
川本町	2	35,000	0.87	-	9	101,000	0.36	73.19	58	683,043	0.39	83.22	0	0	0.00	-	0	0	0.00	-
美郷町	0	0	0.00	-	12	108,700	0.38	350.65	64	653,081	0.37	84.83	0	0	0.00	-	2	3,202	0.10	-
邑南町	4	50,000	1.24	384.62	47	632,470	2.24	172.34	181	2,074,025	1.17	99.39	0	0	0.00	-	3	7,438	0.24	17.19
邑智郡計	6	85,000	2.11	653.85	68	842,170	2.98	157.12	303	3,410,149	1.92	92.73	0	0	0.00	-	5	10,641	0.35	24.59
津和野町	2	88,000	2.19	617.11	31	276,800	0.98	199.19	197	2,003,547	1.13	75.97	2	38,950	15.04	-	6	73,033	2.39	2338.14
吉賀町	5	52,000	1.29	-	40	397,550	1.41	267.53	137	1,409,713	0.79	78.15	1	50,000	19.30	843.44	4	88,306	2.89	891.38
鹿足郡計	7	140,000	3.48	981.77	71	674,350	2.39	234.51	334	3,413,260	1.92	76.86	3	88,950	34.34	1500.47	10	161,339	5.29	1238.19
海士町	1	5,000	0.12	-	5	23,000	0.08	95.83	32	446,285	0.25	83.92	0	0	0.00	-	0	0	0.00	-
西ノ島町	0	0	0.00	-	5	22,500	0.08	60.81	34	302,566	0.17	50.91	0	0	0.00	-	0	0	0.00	-
知夫村	3	6,000	0.15	-	7	21,500	0.08	50.59	27	196,628	0.11	92.41	0	0	0.00	-	0	0	0.00	-
隠岐の島町	8	39,550	0.98	27.56	81	471,210	1.67	137.74	391	4,184,879	2.36	78.44	0	0	0.00	-	3	27,024	0.89	-
隠岐郡計	12	50,550	1.26	35.23	98	538,210	1.90	120.78	484	5,130,358	2.89	76.87	0	0	0.00	-	3	27,024	0.89	-
郡計	27	280,695	6.97	127.23	282	2,535,495	8.97	151.46	1,421	15,438,938	8.70	82.96	3	88,950	34.34	388.36	22	218,133	7.15	282.05
県外	4	28,500	0.71	-	24	514,500	1.82	182.25	166	3,395,761	1.91	83.70	5	17,419	6.72	-	7	20,900	0.69	36.30
合計	307	4,026,795	100.00	209.90	2,787	28,268,189	100.00	159.90	14,771	177,377,874	100.00	81.55	31	259,049	100.00	339.29	303	3,050,741	100.00	139.18

金融機関別保証状況 (令和06年02月)

(単位:千円・%)

金融機関	当月承諾				当期承諾				債務残高				当年代弁				当年代弁			
	件数	金額	構成比	前年比	件数	金額	構成比	前年比	件数	金額	構成比	前年比	件数	金額	構成比	前年比	件数	金額	構成比	前年比
みずほ銀行	0	0	0.00	-	0	0	0.00	-	2	114,820	0.06	36.13	0	0	0.00	-	0	0	0.00	-
三菱UFJ銀行	0	0	0.00	-	0	0	0.00	0.00	1	12,010	0.01	79.00	0	0	0.00	-	0	0	0.00	-
りそな銀行	0	0	0.00	-	0	0	0.00	-	0	0	0.00	0.00	0	0	0.00	-	0	0	0.00	-
都市銀行計	0	0	0.00	-	0	0	0.00	0.00	3	126,830	0.07	33.12	0	0	0.00	-	0	0	0.00	-
鳥取銀行	7	236,000	5.86	233.32	55	1,078,000	3.81	159.32	342	4,782,598	2.70	73.69	0	0	0.00	-	3	41,897	1.37	261.23
山陰合同銀行	104	1,658,945	41.20	208.50	957	11,988,109	42.41	138.81	5,843	84,955,539	47.90	78.84	10	122,277	47.20	883.52	127	1,673,725	54.86	134.83
中国銀行	0	0	0.00	-	0	0	0.00	-	2	36,350	0.02	77.75	0	0	0.00	-	0	0	0.00	-
広島銀行	0	0	0.00	-	4	176,000	0.62	1760.00	26	766,626	0.43	68.98	0	0	0.00	-	0	0	0.00	-
山口銀行	1	33,000	0.82	94.29	12	337,000	1.19	129.12	76	1,227,804	0.69	65.80	0	0	0.00	-	3	22,062	0.72	-
地方銀行計	112	1,927,945	47.88	206.90	1,028	13,579,109	48.04	141.68	6,289	91,768,916	51.74	78.26	10	122,277	47.20	527.74	133	1,737,684	56.96	138.20
商工組合中央金庫	0	0	0.00	-	10	194,400	0.69	117.90	102	1,678,367	0.95	83.71	0	0	0.00	-	3	44,363	1.45	-
政府系金融機関計	0	0	0.00	-	10	194,400	0.69	117.90	102	1,678,367	0.95	83.71	0	0	0.00	-	3	44,363	1.45	-
島根銀行	45	546,050	13.56	270.07	458	3,355,780	11.87	203.93	2,115	18,975,562	10.70	77.64	4	34,840	13.45	1338.94	31	210,664	6.91	121.87
第二地方銀行計	45	546,050	13.56	270.07	458	3,355,780	11.87	203.93	2,115	18,975,562	10.70	77.64	4	34,840	13.45	1338.94	31	210,664	6.91	121.87
米子信用金庫	15	199,500	4.95	148.55	144	1,281,870	4.53	162.60	768	7,809,397	4.40	80.39	0	0	0.00	0.00	15	89,221	2.92	360.27
しまね信用金庫	26	275,000	6.83	148.91	273	1,848,840	6.54	135.17	1,284	10,815,552	6.10	88.76	6	25,721	9.93	208.10	31	144,739	4.74	157.96
日本海信用金庫	39	415,200	10.31	266.31	320	2,826,190	10.00	162.44	1,247	12,828,265	7.23	92.23	5	11,239	4.34	-	23	112,428	3.69	25.35
島根中央信用金庫	45	458,900	11.40	175.58	337	3,549,970	12.56	204.51	1,995	24,887,095	14.03	89.55	4	26,023	10.05	80.78	39	372,336	12.20	197.97
西中国信用金庫	7	54,100	1.34	702.60	92	785,200	2.78	258.12	389	3,968,923	2.24	81.92	0	0	0.00	-	10	175,971	5.77	2477.70
信用金庫計	132	1,402,700	34.83	188.55	1,166	10,292,070	36.41	173.38	5,683	60,309,233	34.00	88.11	15	62,983	24.31	124.52	118	894,695	29.33	118.49
島根益田信用組合	15	142,600	3.54	352.10	115	823,900	2.91	286.47	535	4,180,012	2.36	92.41	2	38,950	15.04	-	17	128,335	4.21	1931.15
信用組合計	15	142,600	3.54	352.10	115	823,900	2.91	286.47	535	4,180,012	2.36	92.41	2	38,950	15.04	-	17	128,335	4.21	1931.15
島根県農業協同組合	3	7,500	0.19	-	10	22,930	0.08	51.30	44	338,955	0.19	77.64	0	0	0.00	-	1	35,001	1.15	-
農業協同組合計	3	7,500	0.19	-	10	22,930	0.08	51.30	44	338,955	0.19	77.64	0	0	0.00	-	1	35,001	1.15	-
合計	307	4,026,795	100.00	209.90	2,787	28,268,189	100.00	159.90	14,771	177,377,874	100.00	81.55	31	259,049	100.00	339.29	303	3,050,741	100.00	139.18





本支店別保証状況 (令和06年02月)

(単位：千円・%)

本支店	当月承諾				当期承諾				債務残高				当年代弁				当年代弁			
	件数	金額	構成比	前年比	件数	金額	構成比	前年比	件数	金額	構成比	前年比	件数	金額	構成比	前年比	件数	金額	構成比	前年比
本店	141	1,702,295	42.27	168.89	1,252	12,075,729	42.72	150.13	6,924	80,957,287	45.64	79.59	7	15,655	6.04	40.97	142	1,323,327	43.38	234.35
出雲支店	73	1,078,400	26.78	197.27	669	7,715,330	27.29	157.18	4,060	54,514,073	30.73	83.10	9	88,227	34.06	273.88	77	1,021,038	33.47	183.39
浜田支店	54	762,900	18.95	338.51	515	5,218,650	18.46	196.52	2,104	23,987,751	13.52	84.42	8	23,246	8.97	-	29	189,190	6.20	17.95
益田支店	39	483,200	12.00	348.98	351	3,258,480	11.53	157.29	1,683	17,918,763	10.10	82.34	7	131,920	50.92	2225.32	55	517,187	16.95	3101.87
合計	307	4,026,795	100.00	209.90	2,787	28,268,189	100.00	159.90	14,771	177,377,874	100.00	81.55	31	259,049	100.00	339.29	303	3,050,741	100.00	139.18

承諾額別保証状況 (令和06年02月)

(単位：千円・%)

承諾額	当月承諾				当期承諾			
	件数	金額	構成比	前年比	件数	金額	構成比	前年比
100万円以下	35	30,890	0.77	149.44	375	325,800	1.15	122.33
200万円以下	33	62,800	1.56	103.29	418	765,780	2.71	138.95
300万円以下	67	194,700	4.84	214.97	561	1,636,170	5.79	160.87
400万円以下	8	30,200	0.75	99.67	110	411,210	1.45	142.59
500万円以下	44	217,045	5.39	155.92	343	1,695,375	6.00	151.13
1,000万円以下	39	340,300	8.45	154.39	380	3,283,630	11.62	125.14
1,500万円以下	11	152,800	3.79	152.95	114	1,564,480	5.53	178.84
2,000万円以下	15	288,000	7.15	89.25	129	2,480,500	8.77	119.74
3,000万円以下	20	560,000	13.91	207.41	140	3,943,900	13.95	150.33
5,000万円以下	19	799,560	19.86	200.94	141	6,089,944	21.54	183.26
6,000万円以下	6	339,500	8.43	204.52	19	1,101,500	3.90	238.83
7,000万円以下	2	140,000	3.48	-	12	803,700	2.84	193.66
8,000万円以下	6	471,000	11.70	-	31	2,432,200	8.60	340.07
1億円以下	0	0	0.00	0.00	10	974,000	3.45	243.50
1億2,000万円以下	0	0	0.00	-	0	0	0.00	0.00
1億5,000万円以下	0	0	0.00	-	0	0	0.00	0.00
2億円以下	2	400,000	9.93	-	4	760,000	2.69	135.71
2億円超	0	0	0.00	-	0	0	0.00	-
合計	307	4,026,795	100.00	209.90	2,787	28,268,189	100.00	159.90

## 保証期間別保証状況 (令和06年02月)

(単位：千円・%)

保証期間	当月承諾				当期承諾			
	件数	金額	構成比	前年比	件数	金額	構成比	前年比
3ヵ月以内	5	56,110	1.39	105.09	27	189,910	0.67	120.81
6ヶ月以内	0	0	0.00	0.00	24	153,400	0.54	56.59
1ヵ年以内	6	216,500	5.38	2589.71	53	860,700	3.04	96.03
2ヵ年以内	157	1,167,140	28.98	108.98	1,441	11,195,540	39.60	112.15
3ヵ年以内	24	346,000	8.59	3680.85	65	406,700	1.44	797.29
4ヵ年以内	2	2,000	0.05	44.44	26	50,560	0.18	141.47
5ヵ年以内	21	136,145	3.38	280.94	209	798,705	2.83	129.01
7ヵ年以内	21	157,600	3.91	265.95	305	1,492,480	5.28	100.72
10ヵ年以内	62	1,673,300	41.55	373.01	559	11,448,894	40.50	569.32
10ヵ年超	9	272,000	6.75	129.52	78	1,671,300	5.91	76.91
合計	307	4,026,795	100.00	209.90	2,787	28,268,189	100.00	159.90

資金使途別保証状況 (令和06年02月)

(単位：千円・%)

資金使途	当月承諾				当期承諾			
	件数	金額	構成比	前年比	件数	金額	構成比	前年比
運転	116	2,111,000	52.42	419.83	914	13,443,614	47.56	302.45
設備	15	163,355	4.06	74.85	169	1,112,405	3.94	87.03
運転・設備	176	1,752,440	43.52	146.35	1,704	13,712,170	48.51	114.69
合計	307	4,026,795	100.00	209.90	2,787	28,268,189	100.00	159.90

新規・継続別保証状況 (令和06年02月)

(単位：千円・%)

新規・継続	当月承諾				当期承諾			
	件数	金額	構成比	前年比	件数	金額	構成比	前年比
新規	54	398,240	9.89	321.16	561	2,589,360	9.16	160.70
継続	253	3,628,555	90.11	202.21	2,226	25,678,829	90.84	159.82
合計	307	4,026,795	100.00	209.90	2,787	28,268,189	100.00	159.90

# 島根県中小企業制度融資

## 小規模企業育成資金及び小規模企業特別資金 地区別保証状況

(令和06年02月)

(単位:千円・%)

名称	当月融資実行			当期融資実行			融資残高		
	件数	金額	構成比	件数	金額	構成比	件数	金額	構成比
松江市	0	0	0.00	0	0	0.00	8	47,908	20.22
浜田市	0	0	0.00	5	28,200	28.20	15	60,387	25.49
出雲市	0	0	0.00	3	28,000	28.00	4	26,132	11.03
益田市	0	0	0.00	0	0	0.00	3	8,178	3.45
大田市	0	0	0.00	0	0	0.00	2	6,776	2.86
安来市	0	0	0.00	0	0	0.00	2	696	0.29
江津市	0	0	0.00	1	2,200	2.20	3	4,502	1.90
雲南市	0	0	0.00	3	16,600	16.60	6	44,785	18.91
市計	0	0	0.00	12	75,000	75.00	43	199,364	84.16
奥出雲町	0	0	0.00	0	0	0.00	0	0	0.00
仁多郡	0	0	0.00	0	0	0.00	0	0	0.00
飯南町	0	0	0.00	0	0	0.00	0	0	0.00
飯石郡	0	0	0.00	0	0	0.00	0	0	0.00
川本町	0	0	0.00	0	0	0.00	1	317	0.13
美郷町	0	0	0.00	1	10,000	10.00	1	9,762	4.12
邑南町	0	0	0.00	1	15,000	15.00	1	14,125	5.96
邑智郡	0	0	0.00	2	25,000	25.00	3	24,204	10.22
津和野町	0	0	0.00	0	0	0.00	1	6,446	2.72
吉賀町	0	0	0.00	0	0	0.00	0	0	0.00
鹿足郡	0	0	0.00	0	0	0.00	1	6,446	2.72
海士町	0	0	0.00	0	0	0.00	0	0	0.00
西ノ島町	0	0	0.00	0	0	0.00	0	0	0.00
知夫村	0	0	0.00	0	0	0.00	0	0	0.00
隠岐の島町	0	0	0.00	0	0	0.00	1	6,862	2.90
隠岐郡	0	0	0.00	0	0	0.00	1	6,862	2.90
郡計	0	0	0.00	2	25,000	25.00	5	37,512	15.84
合計	0	0	0.00	14	100,000	100.00	48	236,876	100.00

## 市町村提携創業保証「創」 地区別保証状況 (令和06年02月)

(単位：千円・%)

地区	当月承諾			当期承諾			債務残高		
	件数	金額	構成比	件数	金額	構成比	件数	金額	構成比
松江市	7	26,500	45.14	82	256,660	41.47	106	317,362	48.94
浜田市	1	1,000	1.70	13	35,100	5.67	12	32,928	5.08
出雲市	2	10,000	17.04	48	176,400	28.50	45	161,790	24.95
益田市	2	3,200	5.45	21	62,880	10.16	20	57,688	8.90
大田市	0	0	0.00	3	15,000	2.42	3	15,000	2.31
安来市	0	0	0.00	8	22,900	3.70	7	19,373	2.99
江津市	0	0	0.00	2	5,000	0.81	2	5,000	0.77
雲南市	1	5,000	8.52	5	12,720	2.06	4	7,490	1.16
市計	13	45,700	77.85	182	586,660	94.80	199	616,630	95.09
奥出雲町	0	0	0.00	0	0	0.00	0	0	0.00
仁多郡計	0	0	0.00	0	0	0.00	0	0	0.00
飯南町	0	0	0.00	1	2,500	0.40	1	2,500	0.39
飯石郡計	0	0	0.00	1	2,500	0.40	1	2,500	0.39
川本町	1	5,000	8.52	1	5,000	0.81	1	5,000	0.77
美郷町	0	0	0.00	1	3,000	0.48	1	2,950	0.45
邑南町	0	0	0.00	1	3,500	0.57	1	3,500	0.54
邑智郡計	1	5,000	8.52	3	11,500	1.86	3	11,450	1.77
津和野町	0	0	0.00	0	0	0.00	0	0	0.00
吉賀町	0	0	0.00	0	0	0.00	0	0	0.00
鹿足郡計	0	0	0.00	0	0	0.00	0	0	0.00
海士町	0	0	0.00	0	0	0.00	0	0	0.00
西ノ島町	0	0	0.00	0	0	0.00	0	0	0.00
知夫村	1	2,000	3.41	2	4,000	0.65	2	4,000	0.62
隠岐の島町	2	6,000	10.22	7	14,200	2.29	7	13,859	2.14
隠岐郡計	3	8,000	13.63	9	18,200	2.94	9	17,859	2.75
郡計	4	13,000	22.15	13	32,200	5.20	13	31,809	4.91
合計	17	58,700	100.00	195	618,860	100.00	212	648,439	100.00