

2024年 3月 業務概況

(単位：件、百万円、%)

	当 月				当 期			
	件数	金額	前年比		件数	金額	前年比	
			件数	金額			件数	金額
保証承諾	419	5,266	135.60	174.32	3,206	33,534	142.24	162.00
保証債務残高	-	-	-	-	14,741	176,591	93.55	81.60
代位弁済 (元利)	30	177	111.11	75.85	333	3,228	157.82	133.07

1 保証承諾

3月の保証承諾は、419件5,266百万円（前年同月比174.32%）となりました。

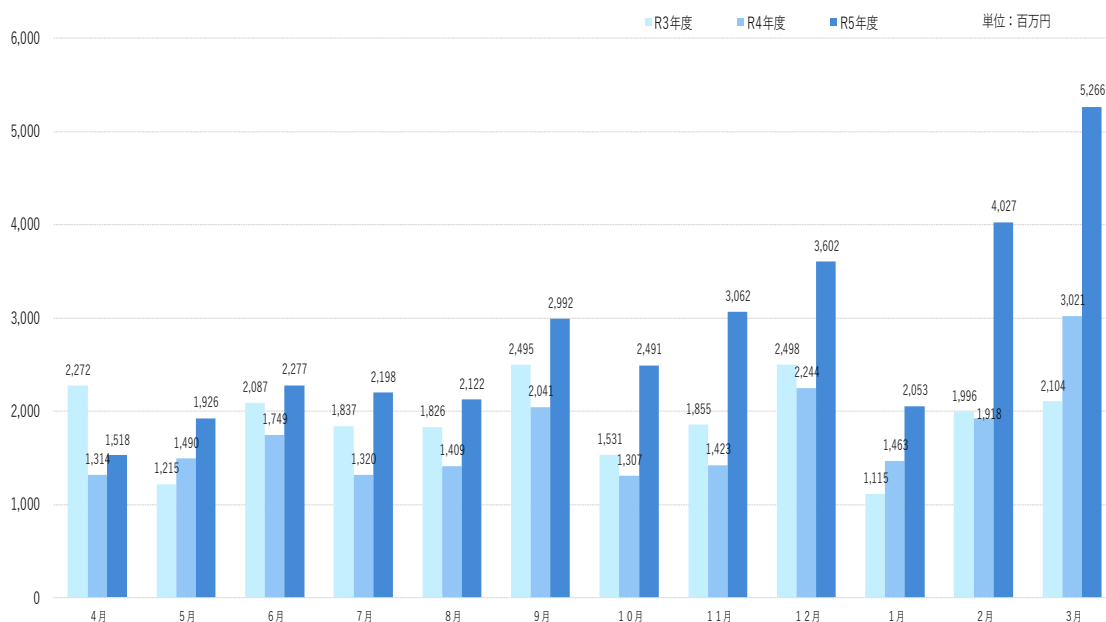

制度別

協会一般保証が前年同月比162.74%、県制度保証が194.41%となりました。

業種別

製造業1,141百万円（構成比21.66%）、卸売業874百万円（構成比16.60%）、建設業847百万円（構成比16.09%）となりました。

2 保証債務残高

3月末の保証債務残高は、14,741件、176,591百万円（前年同月比81.60%）となりました。

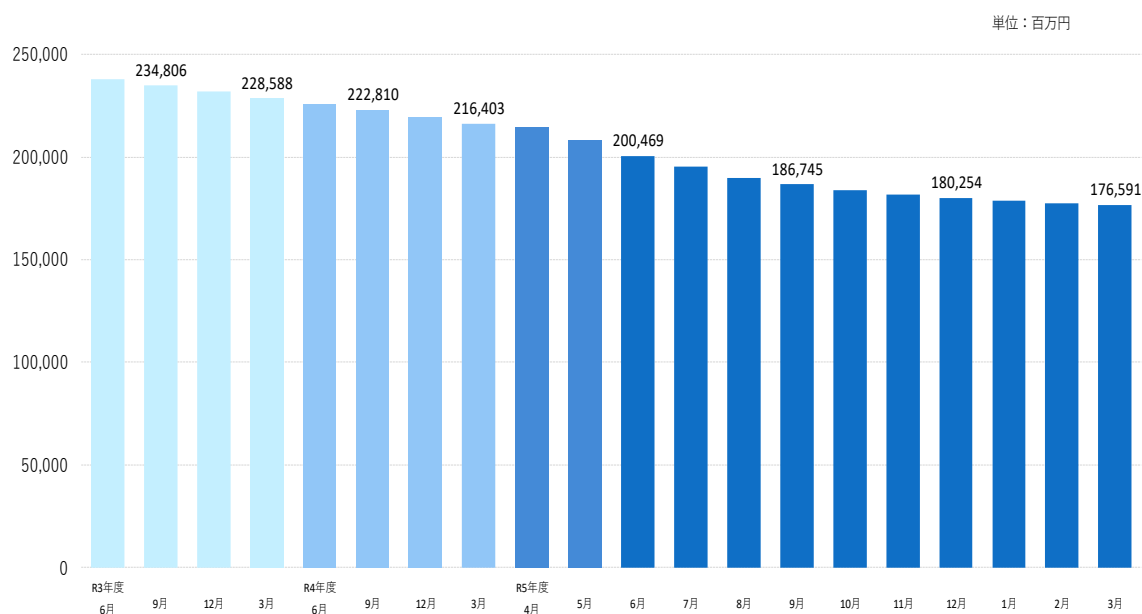

3 代位弁済

3月の代位弁済は、30件、177百万円（前年同月比75.85%）となり、前年同月を下回りました。

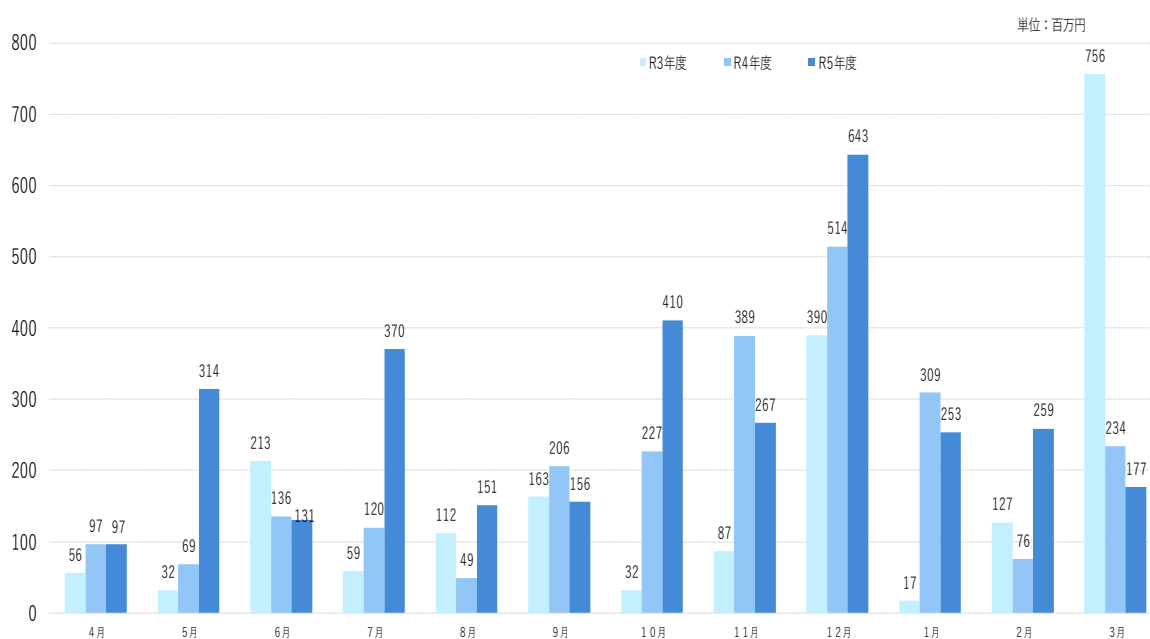

業種別

小売業（飲食店を除く）79百万円（構成比44.50%）、卸売業65百万円（構成比36.40%）、飲食店10百万円（構成比5.88%）となりました。

当月中					当月末				
件数	金額	前年比			件数	金額	前年比		
		件数	金額				件数	金額	
				申	期首繰越	14	113,000,000	127.27	138.31
412	5,332,115,000	132.90	186.71	込	当期中	3,245	34,113,204,000	141.39	161.05
0	0	-	-	拒	絶	0	0	-	-
9	123,400,000	300.00	596.14	申	込取消	38	337,290,000	100.00	85.41
	100,000		10.00	査	定減額		39,070,000		69.54
				調	査中	15	316,000,000	107.14	279.65
				承	期首繰越	15,830	217,372,264,385	101.32	94.78
419	5,265,655,000	135.60	174.32	諾	当期中	3,206	33,533,844,000	142.24	162.00
2	3,500,000	200.00	397.73	保	証後取消	20	123,750,000	153.85	134.10
373	5,149,825,599	135.64	131.55	償	還	3,787	68,691,028,748	207.73	227.69
30	176,792,607	111.11	75.90	代	位弁済(元金)	333	3,217,118,768	157.82	132.93
				貸	付報告未着	155	2,283,112,000	215.28	235.44
				保	証債務残高	14,741	176,591,098,869	93.55	81.60
				代	期首繰越	195	701,097,694	142.34	63.98
30	176,792,607	111.11	75.90	位	元金	333	3,217,118,768	157.82	132.93
	638,707		64.83	弁	当期中		11,053,928		194.91
30	177,431,314	111.11	75.85	済	計	333	3,228,172,696	157.82	133.07
3	15,224,570	300.00	23.85	回	収	11	94,467,622	275.00	48.46
227	2,912,505,005	152.35	110.93	償	却	227	2,924,560,418	152.35	111.39
				求	償権残高	290	910,242,350	148.72	129.83

制度別保証状況 (令和06年03月)

(単位: 千円・%)

制度	当月承諾				当期承諾				債務残高				当月代弁				当期代弁			
	件数	金額	構成比	前年比	件数	金額	構成比	前年比	件数	金額	構成比	前年比	件数	金額	構成比	前年比	件数	金額	構成比	前年比
普通保証	5	77,176	1.47	33.97	52	840,806	2.51	57.32	271	5,078,090	2.88	90.65	0	0	0.00	0.00	5	152,366	4.72	161.40
根保証	0	0	0.00	-	0	0	0.00	-	0	0	0.00	-	0	0	0.00	-	0	0	0.00	-
先行特別預託融資保証	0	0	0.00	-	0	0	0.00	-	0	0	0.00	-	0	0	0.00	-	0	0	0.00	-
長期経営資金保証	0	0	0.00	-	0	0	0.00	-	2	91,898	0.05	91.69	0	0	0.00	-	0	0	0.00	-
とりぎんふるさと振興ローン	0	0	0.00	-	0	0	0.00	-	0	0	0.00	-	0	0	0.00	-	0	0	0.00	-
風俗営業飲食業保証	0	0	0.00	-	0	0	0.00	-	0	0	0.00	-	0	0	0.00	-	0	0	0.00	-
中堅企業特別保証制度	0	0	0.00	-	0	0	0.00	-	0	0	0.00	-	0	0	0.00	-	0	0	0.00	-
アップ500小企業追認保証	0	0	0.00	-	0	0	0.00	-	2	3,740	0.00	95.65	0	0	0.00	-	0	0	0.00	-
特定社債保証	0	0	0.00	-	1	48,000	0.14	33.33	22	960,000	0.54	75.47	0	0	0.00	-	0	0	0.00	-
ごうぎんビジネスウィックローン	0	0	0.00	-	0	0	0.00	-	1	6,410	0.00	97.56	0	0	0.00	-	0	0	0.00	-
企業フォローアップ(企業再生)保証	0	0	0.00	-	0	0	0.00	-	2	120,673	0.07	98.40	0	0	0.00	-	0	0	0.00	-
下請振興関連保証	0	0	0.00	-	0	0	0.00	-	0	0	0.00	-	0	0	0.00	-	0	0	0.00	-
当座貸越(貸付専用型)根保証	0	0	0.00	0.00	8	167,000	0.50	196.47	13	259,300	0.15	89.14	0	0	0.00	0.00	0	0	0.00	0.00
事業者カードローン当座貸越根保証	6	21,000	0.40	48.84	103	500,300	1.49	97.71	195	990,062	0.56	85.98	0	0	0.00	-	4	23,384	0.72	176.60
アドバンス3000保証制度	48	708,760	13.46	945.01	96	1,275,260	3.80	276.30	61	843,578	0.48	257.26	0	0	0.00	-	0	0	0.00	-
サポートプラン保証制度(ゆとり)	0	0	0.00	-	0	0	0.00	-	8	151,696	0.09	96.62	0	0	0.00	-	0	0	0.00	0.00
無担保・無保証人当座貸越根保証プレミア	34	726,000	13.79	132.72	292	5,644,000	16.83	101.75	530	10,556,758	5.98	97.94	0	0	0.00	-	2	55,023	1.70	-
無担保当座貸越根保証リード5000	33	370,000	7.03	80.26	372	4,838,000	14.43	116.82	674	8,839,767	5.01	94.95	0	0	0.00	0.00	20	321,501	9.96	382.09
ごうぎんニュービッツローン	0	0	0.00	-	0	0	0.00	-	0	0	0.00	-	0	0	0.00	-	0	0	0.00	-
流動資産担保融資保証	1	4,800	0.09	100.00	9	333,600	0.99	87.97	14	498,886	0.28	95.96	0	0	0.00	0.00	0	0	0.00	0.00
事業再生円滑化関連保証	0	0	0.00	-	0	0	0.00	-	0	0	0.00	-	0	0	0.00	-	0	0	0.00	-
事業再生保証	0	0	0.00	-	0	0	0.00	-	0	0	0.00	-	0	0	0.00	-	0	0	0.00	-
特定信用状関連保証	0	0	0.00	-	0	0	0.00	-	0	0	0.00	-	0	0	0.00	-	0	0	0.00	-
小口零細企業保証制度	0	0	0.00	-	0	0	0.00	-	0	0	0.00	-	0	0	0.00	-	0	0	0.00	-
サポートプラン保証制度Ⅱ(ゆとりⅡ)	0	0	0.00	-	0	0	0.00	-	1	41,661	0.02	100.00	0	0	0.00	0.00	0	0	0.00	0.00
農工商等連携事業関連保証	0	0	0.00	-	0	0	0.00	-	0	0	0.00	-	0	0	0.00	-	0	0	0.00	-
一括支払契約保証	0	0	0.00	-	0	0	0.00	-	0	0	0.00	-	0	0	0.00	-	0	0	0.00	-
経営承継関連保証	0	0	0.00	-	0	0	0.00	-	0	0	0.00	-	0	0	0.00	-	0	0	0.00	-
景気対応緊急保証制度	0	0	0.00	-	0	0	0.00	-	5	122,576	0.07	95.91	0	0	0.00	-	0	0	0.00	0.00
予約保証制度	0	0	0.00	-	0	0	0.00	-	1	2,451	0.00	98.08	0	0	0.00	-	0	0	0.00	-
小口保証制度かなえ 証貸・手貸	28	66,957	1.27	156.81	257	742,932	2.22	142.79	576	1,201,720	0.68	130.39	0	0	0.00	-	11	17,525	0.54	118.29
経営力強化保証	0	0	0.00	-	0	0	0.00	-	1	2,400	0.00	50.00	0	0	0.00	-	0	0	0.00	-
事業再生計画実施関連保証	0	0	0.00	-	0	0	0.00	-	21	747,208	0.42	93.77	0	0	0.00	-	0	0	0.00	-
金融機関提携創業者支援保証「緑」	0	0	0.00	-	0	0	0.00	-	36	36,891	0.02	54.26	0	0	0.00	-	1	1,795	0.06	128.03
商工組合中央金庫提携保証「翔」	0	0	0.00	-	0	0	0.00	-	5	94,691	0.05	86.26	0	0	0.00	-	0	0	0.00	-
ごうぎん地域経済活性化支援ファンド	0	0	0.00	-	0	0	0.00	0.00	13	182,584	0.10	76.30	0	0	0.00	-	1	21,115	0.65	647.48
条件変更改善型借換保証	0	0	0.00	-	0	0	0.00	-	0	0	0.00	-	0	0	0.00	-	0	0	0.00	-
小口零細企業保証(グロス)	22	82,450	1.57	80.09	265	867,510	2.59	135.96	866	1,905,058	1.08	109.36	1	2,936	1.65	-	19	35,556	1.10	89.43
小規模事業者支援保証制度「フォーカス」	0	0	0.00	-	0	0	0.00	-	1	13,462	0.01	95.98	0	0	0.00	-	0	0	0.00	-
金融機関提携創業者支援保証「緑Ⅱ」	0	0	0.00	-	0	0	0.00	-	51	101,601	0.06	63.65	0	0	0.00	0.00	2	5,486	0.17	38.08
金融機関提携事業支援保証「フォーカスⅡ」	0	0	0.00	-	0	0	0.00	-	6	144,650	0.08	13.60	0	0	0.00	-	0	0	0.00	0.00
特定経営承継関連保証	0	0	0.00	-	0	0	0.00	-	0	0	0.00	-	0	0	0.00	-	0	0	0.00	-
事業承継サポート保証	0	0	0.00	-	0	0	0.00	-	0	0	0.00	-	0	0	0.00	-	0	0	0.00	-
自主廃業支援保証	0	0	0.00	-	0	0	0.00	-	0	0	0.00	-	0	0	0.00	-	0	0	0.00	-
財務要件型無保証人保証「あんしん」	0	0	0.00	-	0	0	0.00	-	0	0	0.00	-	0	0	0.00	-	0	0	0.00	-
危機関連保証	0	0	0.00	-	0	0	0.00	-	0	0	0.00	-	0	0	0.00	-	0	0	0.00	-
カードローン当座貸越保証「ほっと3000」	29	48,000	0.91	82.76	333	660,400	1.97	293.25	449	867,020	0.49	91.26	2	2,527	1.42	86.02	19	33,263	1.03	136.09
金融機関提携事業支援保証「フォーカスⅢ」	0	0	0.00	-	0	0	0.00	-	26	539,084	0.31	62.38	0	0	0.00	-	3	16,128	0.50	1605.72
伴走支援型特別保証	21	792,952	15.06	472.00	113	4,505,316	13.44	1235.11	177	4,744,621	2.69	538.57	2	3,731	2.10	-	7	63,334	1.96	1261.65
事業再生計画実施関連保証(感染症対応型)	0	0	0.00	-	1	14,000	0.04	9.25	6	232,122	0.13	91.14	0	0	0.00	-	0	0	0.00	-
小口保証制度かなえ 当座貸越	75	140,000	2.66	166.67	513	1,034,700	3.09	119.33	884	1,780,389	1.01	153.43	2	1,877	1.06	-	16	27,207	0.84	903.71
事業者選択型経営者保証非提供促進特別保証	0	0	0.00	-	0	0	0.00	-	0	0	0.00	-	0	0	0.00	-	0	0	0.00	-
プロパー融資借換特別保証	0	0	0.00	-	0	0	0.00	-	0	0	0.00	-	0	0	0.00	-	0	0	0.00	-
市町村提携創業者保証「創」	28	80,260	1.52	152.88	223	699,120	2.08	708.47	243	741,636	0.42	755.08	0	0	0.00	-	1	2,397	0.07	-
協会制度計	330	3,118,355	59.22	162.74	2,638	22,170,944	66.12	142.01	5,163	41,902,682	23.73	107.05	7	11,071	6.24	11.09	111	776,081	24.04	178.70
一般(小規模企業育成)	4	28,100	0.53	-	10	80,100	0.24	316.60	22	136,776	0.08	145.36	0	0	0.00	-	2	4,238	0.13	578.07
一般(設備資金)	0	0	0.00	-	0	0	0.00	-	4	6,615	0.00	41.05	0	0	0.00	-	0	0	0.00	0.00
一般(運転資金)	0	0	0.00	-	0	0	0.00	-	3	39,706	0.02	99.53	0	0	0.00	-	0	0	0.00	0.00
ソフト産業等立地促進資金融資	0	0	0.00	-	0	0	0.00	-	1	5,040	0.00	71.79	0	0	0.00	-	0	0	0.00	-
特別(構造転換支援資金)	0	0	0.00	-	0	0	0.00	-	1	86,164	0.05	66.41	0	0	0.00	-	0	0	0.00	-

制度別保証状況 (令和06年03月)

(単位: 千円・%)

制度	当月承諾				当期承諾				債務残高				当年代弁				当年代弁			
	件数	金額	構成比	前年比	件数	金額	構成比	前年比	件数	金額	構成比	前年比	件数	金額	構成比	前年比	件数	金額	構成比	前年比
特別 (創業者支援資金)	6	47,300	0.90	53.93	60	496,000	1.48	75.35	496	2,301,100	1.30	100.62	2	5,042	2.84	33.90	6	29,085	0.90	25.94
環境資金	0	0	0.00	-	0	0	0.00	-	1	6,730	0.00	86.17	0	0	0.00	-	0	0	0.00	-
緊急 (セーフティネット資金)	0	0	0.00	0.00	0	0	0.00	0.00	1	1,748	0.00	1612.55	0	0	0.00	-	0	0	0.00	-
特別 (長期経営安定緊急資金)	0	0	0.00	-	0	0	0.00	-	0	0	0.00	0.00	0	0	0.00	-	1	20,592	0.64	539.70
特別 (再生支援資金)	0	0	0.00	-	0	0	0.00	-	0	0	0.00	-	0	0	0.00	-	0	0	0.00	-
特別 (買物の場整備支援資金)	0	0	0.00	-	0	0	0.00	-	1	3,092	0.00	39.85	0	0	0.00	-	0	0	0.00	-
一般 (小規模企業特別資金)	1	1,400	0.03	-	9	49,400	0.15	199.19	25	108,271	0.06	130.20	0	0	0.00	-	2	1,019	0.03	-
緊急 (資金繰り円滑化支援緊急資金)	0	0	0.00	-	0	0	0.00	-	4	143,121	0.08	50.04	0	0	0.00	0.00	10	115,115	3.57	58.60
特別 (おもてなし処整備支援資金)	0	0	0.00	-	0	0	0.00	-	1	11,036	0.01	98.08	0	0	0.00	-	0	0	0.00	0.00
特別 (収益体質強化資金)	0	0	0.00	-	0	0	0.00	-	12	108,589	0.06	77.50	0	0	0.00	-	0	0	0.00	0.00
緊急 (資金繰り安定化対応資金)	0	0	0.00	-	0	0	0.00	-	55	359,864	0.20	54.22	1	17,692	9.97	1638.27	8	141,285	4.38	100.24
経済変動 (東日本大震災緊急対策資金)	0	0	0.00	-	0	0	0.00	-	0	0	0.00	0.00	0	0	0.00	-	0	0	0.00	-
特別 (経営改善長期借換資金)	5	190,000	3.61	61.11	27	696,400	2.08	70.69	356	9,263,512	5.25	82.79	1	22,172	12.50	-	20	411,968	12.76	109.72
特別 (経営力強化支援資金)	0	0	0.00	-	0	0	0.00	-	24	727,837	0.41	69.37	0	0	0.00	-	1	2,443	0.08	-
特別 (経営安定化対策資金)	0	0	0.00	-	0	0	0.00	-	302	2,239,427	1.27	56.17	1	2,171	1.22	6.74	10	104,378	3.23	39.05
特別 (経営改善サポート資金)	0	0	0.00	-	0	0	0.00	-	5	193,030	0.11	71.61	0	0	0.00	-	0	0	0.00	-
一般 (一般資金)	5	32,900	0.62	21.39	90	953,700	2.84	75.13	269	2,690,360	1.52	111.87	0	0	0.00	-	0	0	0.00	0.00
特別 (新事業展開強化資金)	0	0	0.00	-	3	42,500	0.13	74.04	8	113,875	0.06	125.97	0	0	0.00	-	0	0	0.00	0.00
まち・ひと・しごと創生資金	0	0	0.00	-	0	0	0.00	-	0	0	0.00	-	0	0	0.00	-	0	0	0.00	-
緊急 (平成30年地震災害対策特別資金)	0	0	0.00	-	0	0	0.00	-	4	33,738	0.02	83.29	0	0	0.00	-	0	0	0.00	0.00
緊急 (平成30年豪雨災害対策特別資金)	0	0	0.00	-	0	0	0.00	-	11	150,023	0.08	79.72	0	0	0.00	-	0	0	0.00	-
経済変動 (令和2年新型コロナ対策資金)	0	0	0.00	-	0	0	0.00	-	9	33,454	0.02	41.83	0	0	0.00	-	2	40,524	1.26	324.19
経済変動 (新型コロナ感染症対応資金) 国	0	0	0.00	-	0	0	0.00	-	6,299	75,016,714	42.48	72.32	17	98,185	55.34	247.17	140	1,354,743	41.97	230.31
経済変動 (新型コロナ感染症対応資金) 県	0	0	0.00	-	0	0	0.00	-	892	29,076,067	16.47	62.82	1	21,097	11.89	-	11	205,684	6.37	215.00
緊急 (令和2年7月豪雨災害対策特別資金)	0	0	0.00	-	0	0	0.00	-	1	30,000	0.02	100.00	0	0	0.00	-	0	0	0.00	-
緊急 (セーフティネット資金・コロナ対応)	5	45,500	0.86	20.66	97	1,093,900	3.26	67.83	492	3,859,320	2.19	118.13	0	0	0.00	-	8	19,249	0.60	446.18
特別 (経営改善サポート資金・感染症対応)	0	0	0.00	-	1	36,000	0.11	467.53	13	405,401	0.23	100.63	0	0	0.00	-	0	0	0.00	-
緊急 (令和3年7月豪雨災害対策特別資金)	0	0	0.00	-	0	0	0.00	-	9	33,489	0.02	55.40	0	0	0.00	-	1	1,769	0.05	-
特別 (収益力改善伴走支援型特別資金)	63	1,802,100	34.22	546.26	271	7,914,900	23.60	1781.03	257	7,504,320	4.25	2250.79	0	0	0.00	-	0	0	0.00	-
県制度計	89	2,147,300	40.78	194.41	568	11,362,900	33.88	223.37	9,578	134,688,417	76.27	75.98	23	166,360	93.76	124.06	222	2,452,092	75.96	123.12
市町村制度計	0	0	0.00	-	0	0	0.00	-	0	0	0.00	-	0	0	0.00	-	0	0	0.00	-
合計	419	5,265,655	100.00	174.32	3,206	33,533,844	100.00	162.00	14,741	176,591,099	100.00	81.60	30	177,431	100.00	75.85	333	3,228,173	100.00	133.07

地区別保証状況 (令和06年03月)

(単位：千円・%)

地区	当月承諾				当期承諾				債務残高				当月代弁				当期待弁			
	件数	金額	構成比	前年比	件数	金額	構成比	前年比	件数	金額	構成比	前年比	件数	金額	構成比	前年比	件数	金額	構成比	前年比
松江市	115	1,537,412	29.20	136.78	957	10,159,796	30.30	148.81	4,561	55,593,596	31.48	78.51	15	120,116	67.70	182.93	127	1,199,906	37.17	300.62
浜田市	47	679,720	12.91	166.15	374	4,131,750	12.32	209.17	1,263	14,501,080	8.21	84.09	4	6,826	3.85	6.37	14	63,242	1.96	7.20
出雲市	101	1,182,513	22.46	193.89	665	7,556,913	22.54	178.17	3,428	45,751,648	25.91	83.25	9	38,284	21.58	195.40	70	954,290	29.56	274.55
益田市	41	417,900	7.94	185.44	318	2,990,030	8.92	153.53	1,344	14,075,490	7.97	84.42	0	0	0.00	-	44	347,694	10.77	9543.94
大田市	13	59,000	1.12	65.56	114	1,302,930	3.89	96.02	618	8,133,931	4.61	88.99	1	9,549	5.38	207.40	17	114,581	3.55	59.59
安来市	25	362,600	6.89	779.78	165	1,626,650	4.85	202.14	755	7,898,379	4.47	74.84	0	0	0.00	-	12	158,395	4.91	1194.40
江津市	22	374,400	7.11	470.94	140	1,253,850	3.74	212.39	517	5,941,872	3.36	85.49	0	0	0.00	-	12	115,893	3.59	48.44
雲南市	8	159,760	3.03	117.47	120	969,580	2.89	138.57	681	6,316,017	3.58	83.00	0	0	0.00	-	7	32,482	1.01	18.01
市計	372	4,773,305	90.65	175.47	2,853	29,991,499	89.44	162.62	13,167	158,212,014	89.59	81.58	29	174,775	98.50	88.73	303	2,986,483	92.51	132.50
奥出雲町	7	29,900	0.57	249.17	40	380,100	1.13	135.98	230	2,593,869	1.47	93.51	0	0	0.00	-	2	1,006	0.03	4.78
仁多郡計	7	29,900	0.57	249.17	40	380,100	1.13	135.98	230	2,593,869	1.47	93.51	0	0	0.00	-	2	1,006	0.03	4.78
飯南町	2	22,000	0.42	-	14	152,565	0.45	111.07	70	874,481	0.50	86.40	0	0	0.00	0.00	2	18,123	0.56	379.51
飯石郡計	2	22,000	0.42	-	14	152,565	0.45	111.07	70	874,481	0.50	86.40	0	0	0.00	0.00	2	18,123	0.56	379.51
川本町	3	21,500	0.41	179.17	12	122,500	0.37	81.67	60	699,342	0.40	84.22	0	0	0.00	-	0	0	0.00	-
美郷町	3	12,500	0.24	1250.00	15	121,200	0.36	378.75	64	599,663	0.34	78.15	0	0	0.00	-	2	3,202	0.10	-
邑南町	4	76,000	1.44	-	51	708,470	2.11	193.04	178	2,069,785	1.17	99.98	0	0	0.00	-	3	7,438	0.23	17.19
邑智郡計	10	110,000	2.09	846.15	78	952,170	2.84	173.44	302	3,368,790	1.91	91.85	0	0	0.00	-	5	10,641	0.33	24.59
津和野町	9	158,900	3.02	467.35	40	435,700	1.30	251.91	198	2,029,189	1.15	78.43	0	0	0.00	-	6	73,033	2.26	2338.14
吉賀町	3	36,000	0.68	43.37	43	433,550	1.29	187.20	138	1,424,161	0.81	79.36	0	0	0.00	-	4	88,306	2.74	891.38
鹿足郡計	12	194,900	3.70	166.58	83	869,250	2.59	214.86	336	3,453,350	1.96	78.81	0	0	0.00	-	10	161,339	5.00	1238.19
海士町	0	0	0.00	-	5	23,000	0.07	95.83	30	303,938	0.17	57.83	0	0	0.00	-	0	0	0.00	-
西ノ島町	2	8,650	0.16	173.00	7	31,150	0.09	74.17	34	301,722	0.17	51.06	0	0	0.00	-	0	0	0.00	-
知夫村	2	7,000	0.13	-	9	28,500	0.08	67.06	26	194,597	0.11	92.22	0	0	0.00	-	0	0	0.00	-
隠岐の島町	12	119,900	2.28	101.35	93	591,110	1.76	128.39	384	4,090,590	2.32	77.32	0	0	0.00	-	3	27,024	0.84	-
隠岐郡計	16	135,550	2.57	109.94	114	673,760	2.01	118.43	474	4,890,847	2.77	73.90	0	0	0.00	-	3	27,024	0.84	-
郡計	47	492,350	9.35	185.58	329	3,027,845	9.03	156.13	1,412	15,181,336	8.60	82.27	0	0	0.00	0.00	22	218,133	6.76	265.65
県外	0	0	0.00	0.00	24	514,500	1.53	162.15	162	3,197,749	1.81	79.77	1	2,657	1.50	8.26	8	23,556	0.73	26.24
合計	419	5,265,655	100.00	174.32	3,206	33,533,844	100.00	162.00	14,741	176,591,099	100.00	81.60	30	177,431	100.00	75.85	333	3,228,173	100.00	133.07

金融機関別保証状況 (令和06年03月)

(単位：千円・%)

金融機関	当月承諾				当期承諾				債務残高				当月代弁				当期代弁			
	件数	金額	構成比	前年比	件数	金額	構成比	前年比	件数	金額	構成比	前年比	件数	金額	構成比	前年比	件数	金額	構成比	前年比
みずほ銀行	0	0	0.00	-	0	0	0.00	-	2	114,080	0.06	36.50	0	0	0.00	-	0	0	0.00	-
三菱UFJ銀行	0	0	0.00	-	0	0	0.00	0.00	1	11,744	0.01	78.63	0	0	0.00	-	0	0	0.00	-
都市銀行計	0	0	0.00	-	0	0	0.00	0.00	3	125,824	0.07	38.43	0	0	0.00	-	0	0	0.00	-
鳥取銀行	7	35,000	0.66	134.62	62	1,113,000	3.32	158.40	340	4,701,164	2.66	73.52	0	0	0.00	-	3	41,897	1.30	261.23
山陰合同銀行	136	2,322,522	44.11	159.23	1,093	14,310,631	42.68	141.76	5,809	84,114,888	47.63	78.45	11	53,816	30.33	115.51	138	1,727,541	53.51	134.13
中国銀行	0	0	0.00	-	0	0	0.00	-	2	35,506	0.02	77.98	0	0	0.00	-	0	0	0.00	-
広島銀行	0	0	0.00	-	4	176,000	0.52	1760.00	25	760,908	0.43	69.48	0	0	0.00	-	0	0	0.00	-
山口銀行	2	40,000	0.76	45.30	14	377,000	1.12	107.93	76	1,216,494	0.69	66.31	0	0	0.00	0.00	3	22,062	0.68	134.74
地方銀行計	145	2,397,522	45.53	152.42	1,173	15,976,631	47.64	143.20	6,252	90,828,961	51.43	77.91	11	53,816	30.33	85.47	144	1,791,500	55.50	135.69
商工組合中央金庫	3	72,176	1.37	-	13	266,576	0.79	161.68	102	1,657,460	0.94	84.45	0	0	0.00	-	3	44,363	1.37	-
政府系金融機関計	3	72,176	1.37	-	13	266,576	0.79	161.68	102	1,657,460	0.94	84.45	0	0	0.00	-	3	44,363	1.37	-
島根銀行	86	1,057,267	20.08	290.14	544	4,413,047	13.16	219.56	2,111	19,091,853	10.81	78.10	3	10,654	6.00	151.43	34	221,318	6.86	123.03
第二地方銀行計	86	1,057,267	20.08	290.14	544	4,413,047	13.16	219.56	2,111	19,091,853	10.81	78.10	3	10,654	6.00	151.43	34	221,318	6.86	123.03
米子信用金庫	17	201,400	3.82	111.89	161	1,483,270	4.42	153.18	761	7,740,294	4.38	79.80	3	50,222	28.31	-	18	139,443	4.32	563.06
しまね信用金庫	34	202,520	3.85	94.41	307	2,051,360	6.12	129.65	1,286	10,833,471	6.13	88.99	4	9,748	5.49	40.69	35	154,487	4.79	133.65
日本海信用金庫	55	530,900	10.08	144.42	375	3,357,090	10.01	159.29	1,243	12,881,762	7.29	93.23	4	6,826	3.85	6.09	27	119,254	3.69	21.46
島根中央信用金庫	56	616,370	11.71	286.15	393	4,166,340	12.42	213.52	2,011	24,921,185	14.11	89.78	5	46,166	26.02	165.88	44	418,502	12.96	193.83
西中国信用金庫	8	92,000	1.75	170.59	100	877,200	2.62	244.94	390	4,012,767	2.27	84.41	0	0	0.00	-	10	175,971	5.45	2477.70
信用金庫計	170	1,643,190	31.21	159.31	1,336	11,935,260	35.59	171.30	5,691	60,389,480	34.20	88.54	16	112,962	63.67	68.91	134	1,007,656	31.21	109.65
島根益田信用組合	15	95,500	1.81	235.80	130	919,400	2.74	280.22	540	4,198,930	2.38	94.29	0	0	0.00	-	17	128,335	3.98	1931.15
信用組合計	15	95,500	1.81	235.80	130	919,400	2.74	280.22	540	4,198,930	2.38	94.29	0	0	0.00	-	17	128,335	3.98	1931.15
島根県農業協同組合	0	0	0.00	0.00	10	22,930	0.07	40.87	42	298,592	0.17	69.73	0	0	0.00	-	1	35,001	1.08	-
農業協同組合計	0	0	0.00	0.00	10	22,930	0.07	40.87	42	298,592	0.17	69.73	0	0	0.00	-	1	35,001	1.08	-
合計	419	5,265,655	100.00	174.32	3,206	33,533,844	100.00	162.00	14,741	176,591,099	100.00	81.60	30	177,431	100.00	75.85	333	3,228,173	100.00	133.07

本支店別保証状況 (令和06年03月)

(単位：千円・%)

本支店	当月承諾				当期承諾				債務残高				当年代弁				当年代弁			
	件数	金額	構成比	前年比	件数	金額	構成比	前年比	件数	金額	構成比	前年比	件数	金額	構成比	前年比	件数	金額	構成比	前年比
本店	173	2,247,222	42.68	155.86	1,425	14,322,951	42.71	151.00	6,877	80,104,974	45.36	78.61	15	120,116	67.70	170.53	157	1,443,442	44.71	227.27
出雲支店	114	1,241,513	23.58	177.38	783	8,956,843	26.71	159.71	4,070	54,475,850	30.85	84.08	11	50,489	28.46	98.33	88	1,071,527	33.19	176.21
浜田支店	79	1,164,120	22.11	216.94	594	6,382,770	19.03	199.95	2,097	24,103,193	13.65	85.41	4	6,826	3.85	6.37	33	196,016	6.07	16.88
益田支店	53	612,800	11.64	179.00	404	3,871,280	11.54	160.37	1,697	17,907,082	10.14	83.36	0	0	0.00	0.00	55	517,187	16.02	2383.64
合計	419	5,265,655	100.00	174.32	3,206	33,533,844	100.00	162.00	14,741	176,591,099	100.00	81.60	30	177,431	100.00	75.85	333	3,228,173	100.00	133.07

承諾額別保証状況 (令和06年03月)

(単位：千円・%)

承諾額	当月承諾				当期承諾			
	件数	金額	構成比	前年比	件数	金額	構成比	前年比
100万円以下	66	54,427	1.03	132.43	441	380,227	1.13	123.68
200万円以下	53	95,820	1.82	105.51	471	861,600	2.57	134.22
300万円以下	65	189,970	3.61	121.99	626	1,826,140	5.45	155.71
400万円以下	13	49,910	0.95	328.36	123	461,120	1.38	151.89
500万円以下	43	211,400	4.01	99.44	386	1,906,775	5.69	142.90
1,000万円以下	58	501,200	9.52	123.30	438	3,784,830	11.29	124.89
1,500万円以下	17	235,900	4.48	166.13	131	1,800,380	5.37	177.06
2,000万円以下	25	478,476	9.09	166.66	154	2,958,976	8.82	125.45
3,000万円以下	33	931,300	17.69	184.89	173	4,875,200	14.54	155.89
5,000万円以下	32	1,333,000	25.31	194.88	173	7,422,944	22.14	185.24
6,000万円以下	6	353,700	6.72	294.75	25	1,455,200	4.34	250.38
7,000万円以下	0	0	0.00	-	12	803,700	2.40	193.66
8,000万円以下	4	300,552	5.71	187.85	35	2,732,752	8.15	312.24
1億円以下	2	200,000	3.80	200.00	12	1,174,000	3.50	234.80
1億2,000万円以下	0	0	0.00	0.00	0	0	0.00	0.00
1億5,000万円以下	1	130,000	2.47	-	1	130,000	0.39	92.86
2億円以下	1	200,000	3.80	-	5	960,000	2.86	171.43
2億円超	0	0	0.00	-	0	0	0.00	-
合計	419	5,265,655	100.00	174.32	3,206	33,533,844	100.00	162.00

保証期間別保証状況 (令和06年03月)

(単位：千円・%)

保証期間	当月承諾				当期承諾			
	件数	金額	構成比	前年比	件数	金額	構成比	前年比
3ヵ月以内	5	28,260	0.54	58.27	32	218,170	0.65	106.06
6ヶ月以内	3	7,500	0.14	75.00	27	160,900	0.48	57.24
1ヵ年以内	6	75,500	1.43	82.24	59	936,200	2.79	94.75
2ヵ年以内	180	1,323,900	25.14	110.69	1,621	12,519,440	37.33	111.99
3ヵ年以内	44	598,900	11.37	14607.32	109	1,005,600	3.00	1824.71
4ヵ年以内	0	0	0.00	0.00	26	50,560	0.15	132.56
5ヵ年以内	25	72,883	1.38	48.26	234	871,588	2.60	113.17
7ヵ年以内	34	176,100	3.34	66.62	339	1,668,580	4.98	95.56
10ヵ年以内	113	2,738,312	52.00	333.90	672	14,187,206	42.31	501.13
10ヵ年超	9	244,300	4.64	56.50	87	1,915,600	5.71	73.52
合計	419	5,265,655	100.00	174.32	3,206	33,533,844	100.00	162.00

資金使途別保証状況 (令和06年03月)

(単位：千円・%)

資金使途	当月承諾				当期承諾			
	件数	金額	構成比	前年比	件数	金額	構成比	前年比
運転	201	3,684,462	69.97	262.43	1,115	17,128,076	51.08	292.84
設備	12	95,303	1.81	65.49	181	1,207,708	3.60	84.83
運転・設備	206	1,485,890	28.22	101.00	1,910	15,198,060	45.32	113.19
合計	419	5,265,655	100.00	174.32	3,206	33,533,844	100.00	162.00

新規・継続別保証状況 (令和06年03月)

(単位：千円・%)

新規・継続	当月承諾				当期承諾			
	件数	金額	構成比	前年比	件数	金額	構成比	前年比
新規	81	305,490	5.80	118.41	642	2,894,850	8.63	154.86
継続	338	4,960,165	94.20	179.54	2,564	30,638,994	91.37	162.71
合計	419	5,265,655	100.00	174.32	3,206	33,533,844	100.00	162.00

島根県中小企業制度融資

小規模企業育成資金及び小規模企業特別資金 地区別保証状況

(令和06年03月)

(単位:千円・%)

名称	当月融資実行			当期融資実行			融資残高		
	件数	金額	構成比	件数	金額	構成比	件数	金額	構成比
松江市	1	9,000	59.60	1	9,000	7.82	8	52,943	21.61
浜田市	0	0	0.00	5	28,200	24.50	14	59,449	24.26
出雲市	1	6,100	40.40	4	34,100	29.63	5	31,819	12.98
益田市	0	0	0.00	0	0	0.00	3	7,957	3.25
大田市	0	0	0.00	0	0	0.00	2	6,621	2.70
安来市	0	0	0.00	0	0	0.00	2	623	0.25
江津市	0	0	0.00	1	2,200	1.91	2	4,414	1.80
雲南市	0	0	0.00	3	16,600	14.42	6	44,138	18.01
市計	2	15,100	100.00	14	90,100	78.28	42	207,964	84.87
奥出雲町	0	0	0.00	0	0	0.00	0	0	0.00
仁多郡	0	0	0.00	0	0	0.00	0	0	0.00
飯南町	0	0	0.00	0	0	0.00	0	0	0.00
飯石郡	0	0	0.00	0	0	0.00	0	0	0.00
川本町	0	0	0.00	0	0	0.00	1	284	0.12
美郷町	0	0	0.00	1	10,000	8.69	1	9,643	3.94
邑南町	0	0	0.00	1	15,000	13.03	1	14,000	5.71
邑智郡	0	0	0.00	2	25,000	21.72	3	23,927	9.76
津和野町	0	0	0.00	0	0	0.00	1	6,372	2.60
吉賀町	0	0	0.00	0	0	0.00	0	0	0.00
鹿足郡	0	0	0.00	0	0	0.00	1	6,372	2.60
海士町	0	0	0.00	0	0	0.00	0	0	0.00
西ノ島町	0	0	0.00	0	0	0.00	0	0	0.00
知夫村	0	0	0.00	0	0	0.00	0	0	0.00
隠岐の島町	0	0	0.00	0	0	0.00	1	6,784	2.77
隠岐郡	0	0	0.00	0	0	0.00	1	6,784	2.77
郡計	0	0	0.00	2	25,000	21.72	5	37,083	15.13
合計	2	15,100	100.00	16	115,100	100.00	47	245,047	100.00

市町村提携創業保証「創」 地区別保証状況 (令和06年03月)

(単位：千円・%)

地区	当月承諾			当期承諾			債務残高		
	件数	金額	構成比	件数	金額	構成比	件数	金額	構成比
松江市	6	18,360	22.88	88	275,020	39.34	113	344,336	46.43
浜田市	3	6,000	7.48	16	41,100	5.88	16	39,655	5.35
出雲市	7	16,800	20.93	55	193,200	27.63	52	177,772	23.97
益田市	8	24,100	30.03	29	86,980	12.44	28	81,638	11.01
大田市	2	6,500	8.10	5	21,500	3.08	5	21,500	2.90
安来市	0	0	0.00	8	22,900	3.28	7	19,234	2.59
江津市	0	0	0.00	2	5,000	0.72	2	5,000	0.67
雲南市	1	3,500	4.36	6	16,220	2.32	6	15,902	2.14
市計	27	75,260	93.77	209	661,920	94.68	229	705,037	95.07
奥出雲町	0	0	0.00	0	0	0.00	0	0	0.00
仁多郡計	0	0	0.00	0	0	0.00	0	0	0.00
飯南町	0	0	0.00	1	2,500	0.36	1	2,500	0.34
飯石郡計	0	0	0.00	1	2,500	0.36	1	2,500	0.34
川本町	0	0	0.00	1	5,000	0.72	1	4,958	0.67
美郷町	0	0	0.00	1	3,000	0.43	1	2,925	0.39
邑南町	0	0	0.00	1	3,500	0.50	1	3,500	0.47
邑智郡計	0	0	0.00	3	11,500	1.64	3	11,383	1.53
津和野町	0	0	0.00	0	0	0.00	0	0	0.00
吉賀町	0	0	0.00	0	0	0.00	0	0	0.00
鹿足郡計	0	0	0.00	0	0	0.00	0	0	0.00
海士町	0	0	0.00	0	0	0.00	0	0	0.00
西ノ島町	1	5,000	6.23	1	5,000	0.72	1	5,000	0.67
知夫村	0	0	0.00	2	4,000	0.57	2	4,000	0.54
隠岐の島町	0	0	0.00	7	14,200	2.03	7	13,716	1.85
隠岐郡計	1	5,000	6.23	10	23,200	3.32	10	22,716	3.06
郡計	1	5,000	6.23	14	37,200	5.32	14	36,599,000	4.93
合計	28	80,260	100.00	223	699,120	100.00	243	741,636	100.00