

2024年 6月 業務概況

(単位：件、百万円、%)

	当 月				当 期			
	件数	金額	前年比		件数	金額	前年比	
			件数	金額			件数	金額
保証承諾	404	6,923	145.85	303.97	890	11,784	134.24	205.93
保証債務残高	-	-	-	-	14,699	173,832	95.72	86.71
代位弁済 (元利)	15	145	88.24	110.47	55	423	90.16	77.93

1 保証承諾

6月の保証承諾は、404件6,923百万円（前年同月比303.97%）となりました。

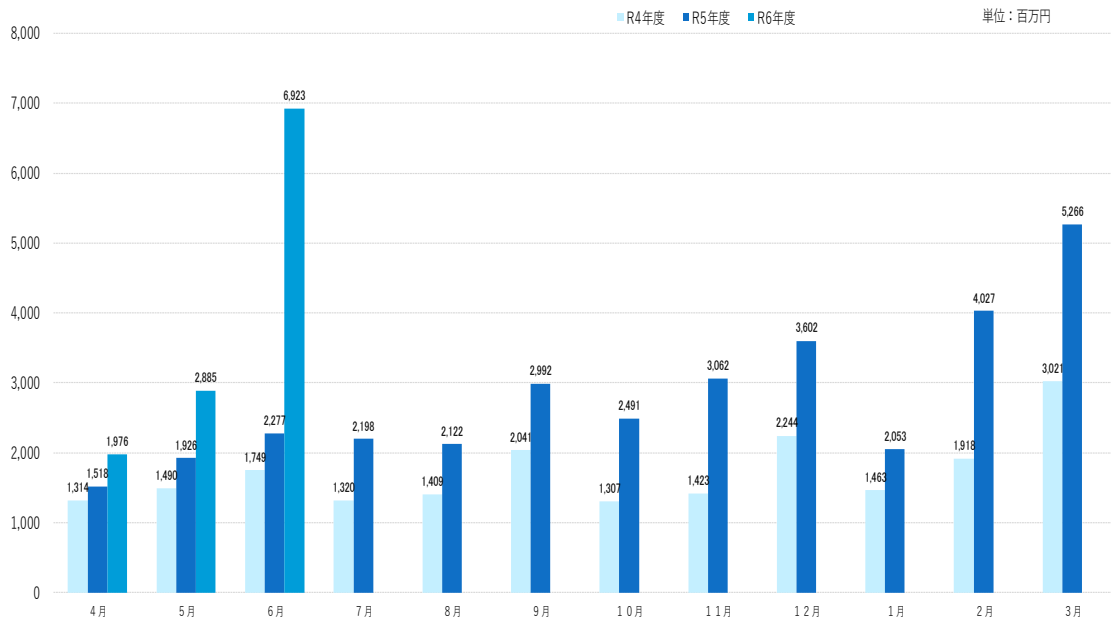

制度別

協会一般保証が前年同月比158.77%、県制度保証が757.10%となりました。

業種別

建設業1,467百万円（構成比21.19%）、製造業1,411百万円（構成比20.38%）、サービス業1,386百万円（構成比20.02%）となりました。

2 保証債務残高

6月末の保証債務残高は、14,699件、173,832百万円（前年同月比86.71%）となりました。

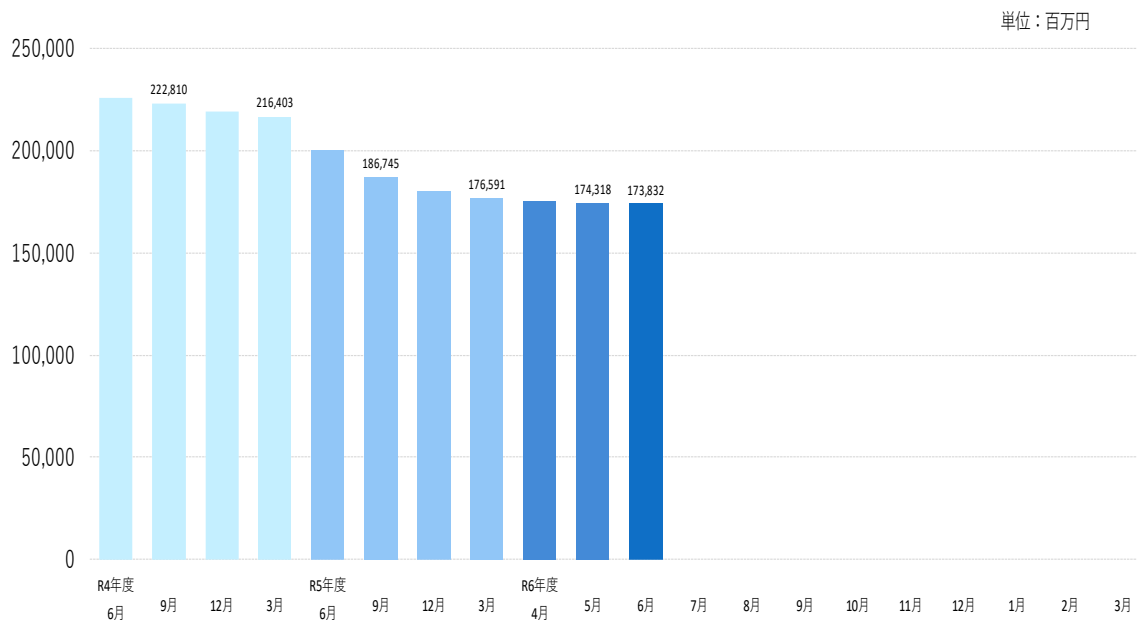

3 代位弁済

6月の代位弁済は、15件、145百万円（前年同月比110.47%）となり、前年同月を上回りました。

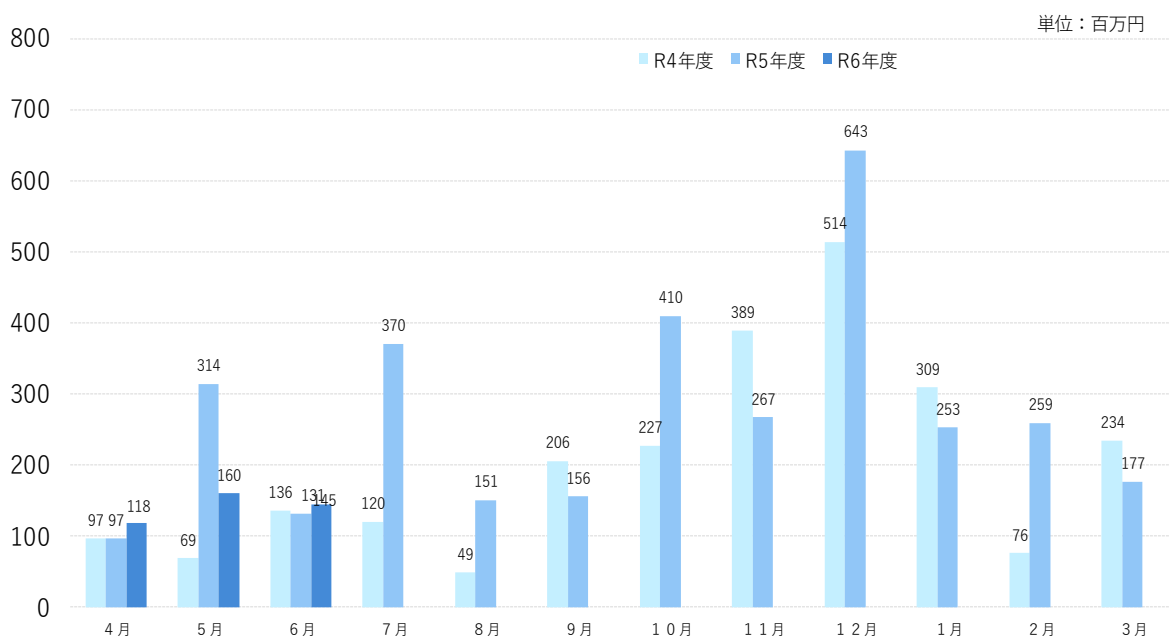

業種別

小売業（飲食店を除く）73百万円（構成比50.66%）、運送業23百万円（構成比15.80%）、サービス業22百万円（構成比15.44%）となりました。

当月中					当月末				
件数	金額	前年比			件数	金額	前年比		
		件数	金額				件数	金額	
				申込	期首繰越	15	316,000,000	107.14	279.65
534	10,649,402,000	194.89	476.99		当期中	1,037	15,882,430,000	152.72	269.38
0	0	-	-	拒絶		0	0	-	-
2	31,000,000	66.67	134.78	申込取消		5	48,130,000	83.33	130.08
	8,000,000		2285.71	査定減額			60,400,000	-	17257.14
				調査中		157	4,306,304,000	654.17	1725.42
				承諾	期首繰越	14,896	178,874,210,869	94.10	82.29
404	6,922,838,000	145.85	303.97		当期中	890	11,783,596,000	134.24	205.93
0	0	-	-	保証後取消		4	18,000,000	400.00	1000.00
259	4,156,189,113	62.11	41.96	償還		813	12,285,881,100	83.47	58.13
15	144,463,385	88.24	110.40	代位弁済(元金)		55	420,937,735	90.16	77.81
				貸付報告未着		215	4,100,760,000	212.87	433.73
				保証債務残高		14,699	173,832,228,034	95.72	86.71
				代位弁済	期首繰越	290	910,242,350	148.72	129.83
15	144,463,385	88.24	110.40		元金	55	420,937,735	90.16	77.81
	461,046		137.51		当期中		1,715,729	-	120.86
15	144,924,431	88.24	110.47		計	55	422,653,464	90.16	77.93
1	7,894,140	50.00	686.37	回収		2	32,784,592	66.67	1411.31
0	0	-	-	償却		0	0	-	-
				求償権残高		343	1,300,111,222	135.57	104.75

制度別保証状況 (令和06年06月)

(単位:千円・%)

制度	当月承諾				当期承諾				債務残高				当月代弁				当期代弁			
	件数	金額	構成比	前年比	件数	金額	構成比	前年比	件数	金額	構成比	前年比	件数	金額	構成比	前年比	件数	金額	構成比	前年比
緊急(資金繰り円滑化支援緊急資金)	0	0	0.00	-	0	0	0.00	-	3	127,604	0.07	47.72	0	0	0.00	-	0	0	0.00	0.00
特別(おもてなし処整備支援資金)	0	0	0.00	-	0	0	0.00	-	1	10,949	0.01	99.21	0	0	0.00	-	0	0	0.00	-
特別(収益体質強化資金)	0	0	0.00	-	0	0	0.00	-	12	102,418	0.06	76.56	0	0	0.00	-	0	0	0.00	-
緊急(資金繰り安定化対応資金)	0	0	0.00	-	0	0	0.00	-	43	256,324	0.15	44.46	0	0	0.00	0.00	1	3,664	0.87	8.82
経済変動(東日本大震災緊急対策資金)	0	0	0.00	-	0	0	0.00	-	0	0	0.00	0.00	0	0	0.00	-	0	0	0.00	-
特別(経営改善長期借換資金)	5	156,600	2.26	-	11	302,600	2.57	282.01	354	9,006,743	5.18	82.44	0	0	0.00	0.00	3	94,918	22.46	208.58
特別(経営力強化支援資金)	0	0	0.00	-	0	0	0.00	-	24	694,442	0.40	69.71	0	0	0.00	0.00	0	0	0.00	0.00
特別(経営安定化対策資金)	0	0	0.00	-	0	0	0.00	-	283	1,971,251	1.13	54.02	0	0	0.00	-	1	6,297	1.49	84.62
特別(経営改善サポート資金)	0	0	0.00	-	0	0	0.00	-	5	187,682	0.11	89.77	0	0	0.00	-	0	0	0.00	-
一般(一般資金)	3	17,000	0.25	18.85	17	161,400	1.37	55.29	269	2,576,295	1.48	103.03	0	0	0.00	-	0	0	0.00	-
特別(新事業展開強化資金)	0	0	0.00	-	1	14,700	0.12	98.00	9	124,864	0.07	122.14	0	0	0.00	-	0	0	0.00	-
まち・ひと・しごと創生資金	0	0	0.00	-	0	0	0.00	-	0	0	0.00	-	0	0	0.00	-	0	0	0.00	-
緊急(平成30年地震災害対策特別資金)	0	0	0.00	-	0	0	0.00	-	4	32,358	0.02	84.31	0	0	0.00	-	0	0	0.00	-
緊急(平成30年豪雨災害対策特別資金)	0	0	0.00	-	0	0	0.00	-	11	142,085	0.08	78.53	0	0	0.00	-	0	0	0.00	-
経済変動(令和2年新型コロナウイルス対策資金)	0	0	0.00	-	0	0	0.00	-	8	25,146	0.01	32.64	0	0	0.00	0.00	0	0	0.00	0.00
経済変動(新型コロナウイルス感染症対応資金)国	0	0	0.00	-	0	0	0.00	-	6,092	70,174,795	40.37	74.55	7	94,156	64.97	137.50	23	201,709	47.72	71.37
経済変動(新型コロナウイルス感染症対応資金)県	0	0	0.00	-	0	0	0.00	-	853	27,151,356	15.62	68.66	1	16,037	11.07	-	1	16,037	3.79	25.21
緊急(令和2年7月豪雨災害対策特別資金)	0	0	0.00	-	0	0	0.00	-	1	29,444	0.02	98.15	0	0	0.00	-	0	0	0.00	-
緊急(セーフティネット資金・コロナ対応)	0	0	0.00	0.00	1	30,000	0.25	8.58	476	3,749,526	2.16	105.58	0	0	0.00	-	3	4,830	1.14	965.15
特別(経営改善サポート資金・感染症対応)	0	0	0.00	-	0	0	0.00	-	13	396,487	0.23	100.49	0	0	0.00	-	0	0	0.00	-
緊急(令和3年7月豪雨災害対策特別資金)	0	0	0.00	-	0	0	0.00	-	9	30,724	0.02	53.31	0	0	0.00	-	0	0	0.00	-
特別(収益力改善伴走支援型特別資金)	137	3,951,700	57.08	1110.96	188	5,389,200	45.73	806.04	364	10,381,582	5.97	1131.63	0	0	0.00	-	0	0	0.00	-
県制度計	154	4,184,500	60.44	757.10	239	6,026,300	51.14	384.55	9,398	129,877,951	74.71	80.64	9	110,596	76.31	88.96	35	330,514	78.20	68.83
市町村制度計	0	0	0.00	-	0	0	0.00	-	0	0	0.00	-	0	0	0.00	-	0	0	0.00	-
合計	404	6,922,838	100.00	303.97	890	11,783,596	100.00	205.93	14,699	173,832,228	100.00	86.71	15	144,924	100.00	110.47	55	422,653	100.00	77.93

地区	当月承諾				当期承諾				債務残高				当月代弁				当期代弁			
	件数	金額	構成比	前年比	件数	金額	構成比	前年比	件数	金額	構成比	前年比	件数	金額	構成比	前年比	件数	金額	構成比	前年比
松江市	126	2,138,418	30.89	242.45	274	3,470,338	29.45	187.53	4,556	54,951,302	31.61	85.76	4	10,977	7.57	29.26	21	122,604	29.01	43.75
浜田市	35	768,650	11.10	349.70	90	1,202,210	10.20	138.66	1,275	14,275,361	8.21	91.04	2	41,386	28.56	-	2	41,386	9.79	1377.43
出雲市	106	2,100,100	30.34	420.10	219	3,174,998	26.94	291.44	3,420	44,976,816	25.87	88.46	3	60,265	41.58	450.72	7	116,578	27.58	260.34
益田市	39	779,700	11.26	427.94	91	1,525,380	12.94	320.39	1,349	13,933,034	8.02	87.15	0	0	0.00	-	4	8,047	1.90	28.68
大田市	23	507,240	7.33	762.77	37	718,240	6.10	207.55	609	8,028,687	4.62	90.71	0	0	0.00	0.00	2	1,184	0.28	5.91
安来市	10	109,800	1.59	228.75	35	354,600	3.01	296.24	747	7,798,370	4.49	79.39	1	1,933	1.33	3.09	1	1,933	0.46	1.32
江津市	17	127,900	1.85	134.39	39	392,200	3.33	156.40	514	5,888,768	3.39	88.75	1	7,133	4.92	2295.17	5	73,637	17.42	23694.18
雲南市	17	130,100	1.88	246.87	36	264,800	2.25	144.15	670	6,119,917	3.52	85.04	0	0	0.00	-	3	4,329	1.02	-
市計	373	6,661,908	96.23	325.57	821	11,102,766	94.22	214.20	13,140	155,972,253	89.73	87.09	11	121,694	83.97	92.76	45	369,699	87.47	70.65
奥出雲町	2	5,500	0.08	22.92	6	59,000	0.50	118.00	228	2,570,399	1.48	94.19	0	0	0.00	-	0	0	0.00	0.00
仁多郡計	2	5,500	0.08	22.92	6	59,000	0.50	118.00	228	2,570,399	1.48	94.19	0	0	0.00	-	0	0	0.00	0.00
飯南町	2	33,000	0.48	60.00	2	33,000	0.28	58.80	70	879,994	0.51	90.07	1	3,495	2.41	-	1	3,495	0.83	19.29
飯石郡計	2	33,000	0.48	60.00	2	33,000	0.28	58.80	70	879,994	0.51	90.07	1	3,495	2.41	-	1	3,495	0.83	19.29
川本町	1	33,000	0.48	-	2	43,000	0.36	1433.33	59	695,143	0.40	84.72	0	0	0.00	-	0	0	0.00	-
美郷町	1	5,000	0.07	100.00	1	5,000	0.04	71.43	64	588,537	0.34	88.92	0	0	0.00	-	0	0	0.00	-
邑南町	4	16,000	0.23	41.13	10	36,700	0.31	49.33	178	2,015,850	1.16	98.21	0	0	0.00	-	0	0	0.00	-
邑智郡計	6	54,000	0.78	123.01	13	84,700	0.72	100.36	301	3,299,530	1.90	93.34	0	0	0.00	-	0	0	0.00	-
津和野町	3	10,500	0.15	31.82	8	28,500	0.24	33.18	198	1,993,308	1.15	83.96	0	0	0.00	-	0	0	0.00	-
吉賀町	4	27,500	0.40	56.94	8	73,500	0.62	64.87	134	1,366,074	0.79	82.25	3	19,735	13.62	-	3	19,735	4.67	-
鹿足郡計	7	38,000	0.55	46.74	16	102,000	0.87	51.20	332	3,359,383	1.93	83.26	3	19,735	13.62	-	3	19,735	4.67	-
海士町	0	0	0.00	-	1	4,000	0.03	-	29	284,442	0.16	56.68	0	0	0.00	-	0	0	0.00	-
西ノ島町	1	1,000	0.01	40.00	2	26,000	0.22	273.68	33	288,869	0.17	50.07	0	0	0.00	-	0	0	0.00	-
知夫村	0	0	0.00	-	0	0	0.00	-	26	188,368	0.11	94.17	0	0	0.00	-	0	0	0.00	-
隠岐の島町	11	75,530	1.09	520.90	23	223,730	1.90	418.19	383	3,857,715	2.22	78.34	0	0	0.00	-	5	27,510	6.51	-
隠岐郡計	12	76,530	1.11	450.18	26	253,730	2.15	402.75	471	4,619,394	2.66	74.47	0	0	0.00	-	5	27,510	6.51	-
郡計	29	207,030	2.99	93.59	63	532,430	4.52	117.61	1,402	14,728,700	8.47	84.26	4	23,230	16.03	-	9	50,740	12.01	265.25
県外	2	53,900	0.78	539.00	6	148,400	1.26	172.56	157	3,131,275	1.80	80.48	0	0	0.00	-	1	2,215	0.52	-
合計	404	6,922,838	100.00	303.97	890	11,783,596	100.00	205.93	14,699	173,832,228	100.00	86.71	15	144,924	100.00	110.47	55	422,653	100.00	77.93

金融機関	当月承諾				当期承諾				債務残高				当月代弁				当期代弁			
	件数	金額	構成比	前年比	件数	金額	構成比	前年比	件数	金額	構成比	前年比	件数	金額	構成比	前年比	件数	金額	構成比	前年比
みずほ銀行	0	0	0.00	-	0	0	0.00	-	2	111,860	0.06	36.89	0	0	0.00	-	0	0	0.00	-
三菱UFJ銀行	0	0	0.00	-	0	0	0.00	-	1	10,946	0.01	77.42	0	0	0.00	-	0	0	0.00	-
都市銀行計	0	0	0.00	-	0	0	0.00	-	3	122,806	0.07	38.70	0	0	0.00	-	0	0	0.00	-
鳥取銀行	5	60,840	0.88	15.50	15	171,840	1.46	36.76	335	4,570,039	2.63	78.08	0	0	0.00	0.00	0	0	0.00	0.00
山陰合同銀行	152	3,412,020	49.29	424.38	322	5,425,518	46.04	246.99	5,759	82,729,541	47.59	84.16	6	43,645	30.12	57.50	25	182,694	43.23	59.13
中国銀行	0	0	0.00	-	0	0	0.00	-	2	32,974	0.02	76.63	0	0	0.00	-	0	0	0.00	-
広島銀行	0	0	0.00	0.00	0	0	0.00	0.00	25	744,680	0.43	78.20	0	0	0.00	-	0	0	0.00	-
山口銀行	0	0	0.00	0.00	3	56,000	0.48	136.59	75	1,181,356	0.68	75.34	0	0	0.00	-	0	0	0.00	-
地方銀行計	157	3,472,860	50.17	282.46	340	5,653,358	47.98	204.23	6,196	89,258,590	51.35	83.64	6	43,645	30.12	54.59	25	182,694	43.23	52.07
商工組合中央金庫	0	0	0.00	0.00	1	20,000	0.17	43.10	102	1,631,983	0.94	85.31	0	0	0.00	0.00	0	0	0.00	0.00
政府系金融機関計	0	0	0.00	0.00	1	20,000	0.17	43.10	102	1,631,983	0.94	85.31	0	0	0.00	0.00	0	0	0.00	0.00
島根銀行	67	532,310	7.69	258.78	150	1,251,060	10.62	182.13	2,121	19,033,099	10.95	86.07	3	14,586	10.06	529.58	10	34,589	8.18	51.75
第二地方銀行計	67	532,310	7.69	258.78	150	1,251,060	10.62	182.13	2,121	19,033,099	10.95	86.07	3	14,586	10.06	529.58	10	34,589	8.18	51.75
米子信用金庫	18	218,068	3.15	207.90	35	407,368	3.46	182.11	746	7,538,010	4.34	86.01	1	543	0.37	-	2	9,024	2.14	14.28
しまね信用金庫	31	339,000	4.90	181.96	84	574,030	4.87	125.83	1,290	10,714,155	6.16	93.80	1	404	0.28	3.83	8	62,151	14.71	407.54
日本海信用金庫	39	532,400	7.69	373.61	95	1,011,200	8.58	176.32	1,253	12,669,212	7.29	94.16	2	30,037	20.73	-	4	35,034	8.29	619.71
島根中央信用金庫	61	1,237,200	17.87	553.14	119	1,836,900	15.59	375.36	2,006	24,393,023	14.03	92.10	2	55,710	38.44	154.76	6	99,161	23.46	256.62
西中国信用金庫	15	359,000	5.19	372.79	35	646,030	5.48	260.29	390	3,970,589	2.28	88.91	0	0	0.00	-	0	0	0.00	-
信用金庫計	164	2,685,668	38.79	356.35	368	4,475,528	37.98	224.79	5,685	59,284,989	34.10	91.78	6	86,694	59.82	186.24	20	205,371	48.59	167.36
島根益田信用組合	16	232,000	3.35	549.76	31	383,650	3.26	167.09	552	4,212,035	2.42	96.22	0	0	0.00	-	0	0	0.00	-
信用組合計	16	232,000	3.35	549.76	31	383,650	3.26	167.09	552	4,212,035	2.42	96.22	0	0	0.00	-	0	0	0.00	-
島根県農業協同組合	0	0	0.00	-	0	0	0.00	-	40	288,726	0.17	66.67	0	0	0.00	-	0	0	0.00	-
農業協同組合計	0	0	0.00	-	0	0	0.00	-	40	288,726	0.17	66.67	0	0	0.00	-	0	0	0.00	-
合計	404	6,922,838	100.00	303.97	890	11,783,596	100.00	205.93	14,699	173,832,228	100.00	86.71	15	144,924	100.00	110.47	55	422,653	100.00	77.93

本支店別保証状況 (令和06年06月)

(単位：千円・%)

本支店	当月承諾				当期承諾				債務残高				当年代弁				当年代弁			
	件数	金額	構成比	前年比	件数	金額	構成比	前年比	件数	金額	構成比	前年比	件数	金額	構成比	前年比	件数	金額	構成比	前年比
本店	171	2,547,248	36.79	233.97	383	4,503,868	38.22	192.55	6,844	78,861,815	45.37	84.32	6	16,405	11.32	16.39	32	162,086	38.35	36.33
出雲支店	129	2,607,340	37.66	460.34	257	3,943,238	33.46	261.93	4,053	53,580,354	30.82	88.68	3	60,265	41.58	195.86	9	117,762	27.86	181.67
浜田支店	58	950,550	13.73	264.87	143	1,709,110	14.50	142.17	2,104	23,729,688	13.65	90.60	3	48,519	33.48	15612.10	7	115,023	27.21	3469.37
益田支店	46	817,700	11.81	310.32	107	1,627,380	13.81	240.99	1,698	17,660,371	10.16	86.86	3	19,735	13.62	-	7	27,782	6.57	99.01
合計	404	6,922,838	100.00	303.97	890	11,783,596	100.00	205.93	14,699	173,832,228	100.00	86.71	15	144,924	100.00	110.47	55	422,653	100.00	77.93

承諾額別保証状況 (令和06年06月)

(単位：千円・%)

承諾額	当月承諾				当期承諾			
	件数	金額	構成比	前年比	件数	金額	構成比	前年比
100万円以下	31	25,460	0.37	87.49	110	94,110	0.80	141.31
200万円以下	44	78,030	1.13	82.05	117	213,178	1.81	99.91
300万円以下	53	155,250	2.24	77.94	140	410,650	3.48	88.92
400万円以下	16	58,900	0.85	172.78	30	110,400	0.94	116.96
500万円以下	53	258,740	3.74	144.14	104	511,540	4.34	127.12
1,000万円以下	56	463,990	6.70	143.13	121	1,031,050	8.75	118.22
1,500万円以下	20	274,000	3.96	344.65	45	612,200	5.20	265.02
2,000万円以下	31	584,600	8.44	249.40	54	1,029,100	8.73	192.57
3,000万円以下	34	919,068	13.28	349.46	66	1,814,068	15.39	285.91
5,000万円以下	32	1,308,900	18.91	225.91	57	2,333,000	19.80	177.50
6,000万円以下	10	557,600	8.05	929.33	14	788,000	6.69	335.32
7,000万円以下	5	327,000	4.72	-	10	665,000	5.64	950.00
8,000万円以下	6	470,300	6.79	-	8	630,300	5.35	271.68
1億円以下	11	1,081,000	15.61	-	12	1,181,000	10.02	-
1億2,000万円以下	0	0	0.00	-	0	0	0.00	-
1億5,000万円以下	0	0	0.00	-	0	0	0.00	-
2億円以下	2	360,000	5.20	180.00	2	360,000	3.06	100.00
2億円超	0	0	0.00	-	0	0	0.00	-
合計	404	6,922,838	100.00	303.97	890	11,783,596	100.00	205.93

保証期間別保証状況 (令和06年06月)

(単位：千円・%)

保証期間	当月承諾				当期承諾			
	件数	金額	構成比	前年比	件数	金額	構成比	前年比
3ヵ月以内	4	23,200	0.34	828.57	8	37,000	0.31	596.77
6ヶ月以内	2	10,000	0.14	88.73	6	27,330	0.23	45.35
1ヵ年以内	10	234,390	3.39	246.73	22	370,390	3.14	110.73
2ヵ年以内	131	986,740	14.25	76.28	387	2,880,680	24.45	98.62
3ヵ年以内	28	279,730	4.04	3885.14	79	702,330	5.96	3520.45
4ヵ年以内	5	8,000	0.12	117.65	11	17,100	0.15	104.91
5ヵ年以内	13	31,970	0.46	32.46	35	86,190	0.73	45.91
7ヵ年以内	29	163,290	2.36	86.35	63	353,158	3.00	84.33
10ヵ年以内	175	4,885,818	70.58	1085.28	261	6,809,818	57.79	543.49
10ヵ年超	7	299,700	4.33	243.66	18	499,600	4.24	99.09
合計	404	6,922,838	100.00	303.97	890	11,783,596	100.00	205.93

資金使途別保証状況 (令和06年06月)

(単位：千円・%)

資金使途	当月承諾				当期承諾			
	件数	金額	構成比	前年比	件数	金額	構成比	前年比
運転	244	5,406,268	78.09	757.71	414	7,963,858	67.58	457.40
設備	10	167,440	2.42	201.59	32	333,050	2.83	107.95
運転・設備	150	1,349,130	19.49	91.10	444	3,486,688	29.59	94.94
合計	404	6,922,838	100.00	303.97	890	11,783,596	100.00	205.93

新規・継続別保証状況 (令和06年06月)

(単位：千円・%)

新規・継続	当月承諾				当期承諾			
	件数	金額	構成比	前年比	件数	金額	構成比	前年比
新規	54	396,390	5.73	232.50	139	728,010	6.18	137.64
継続	350	6,526,448	94.27	309.76	751	11,055,586	93.82	212.89
合計	404	6,922,838	100.00	303.97	890	11,783,596	100.00	205.93

制度確定	当月承諾				当期承諾				債務残高				当月代弁				当期代弁			
	件数	金額	構成比	前年比	件数	金額	構成比	前年比	件数	金額	構成比	前年比	件数	金額	構成比	前年比	件数	金額	構成比	前年比
普通保証	0	0	-	-	0	0	-	-	0	0.00	-	-	0	0	-	-	0	0	-	-
根保証	0	0	-	-	0	0	-	-	0	0.00	-	-	0	0	-	-	0	0	-	-
先行特別預託融資保証	0	0	-	-	0	0	-	-	0	0.00	-	-	0	0	-	-	0	0	-	-
長期経営資金保証	0	0	-	-	0	0	-	-	0	0.00	-	-	0	0	-	-	0	0	-	-
とりぎんふるさと振興ローン	0	0	-	-	0	0	-	-	0	0.00	-	-	0	0	-	-	0	0	-	-
風俗営業飲食業保証	0	0	-	-	0	0	-	-	0	0.00	-	-	0	0	-	-	0	0	-	-
中堅企業特別保証制度	0	0	-	-	0	0	-	-	0	0.00	-	-	0	0	-	-	0	0	-	-
アップ500小企業追認保証	0	0	-	-	0	0	-	-	0	0.00	-	-	0	0	-	-	0	0	-	-
特定社債保証	0	0	-	-	0	0	-	-	0	0.00	-	-	0	0	-	-	0	0	-	-
ごうぎんビジネスquickローン	0	0	-	-	0	0	-	-	0	0.00	-	-	0	0	-	-	0	0	-	-
企業フォローアップ(企業再生)保証	0	0	-	-	0	0	-	-	0	0.00	-	-	0	0	-	-	0	0	-	-
下請振興関連保証	0	0	-	-	0	0	-	-	0	0.00	-	-	0	0	-	-	0	0	-	-
当座貸越(貸付専用型)根保証	0	0	-	-	0	0	-	1	7,150	0.94	12.38	0	0	-	-	0	0	-	-	
事業者カードローン当座貸越根保証	0	0	-	-	0	0	-	4	11,294	1.49	30.65	0	0	-	-	0	0	-	-	
アドバンス3000保証制度	0	0	-	-	0	0	-	0	0	0.00	-	-	0	0	-	-	0	0	-	-
サポートプラン保証制度(ゆとり)	0	0	-	-	0	0	-	0	0	0.00	-	-	0	0	-	-	0	0	-	-
無担保・無保証人当座貸越根保証プレミア	0	0	-	-	0	0	-	2	88,344	11.63	40.16	0	0	-	-	0	0	-	-	
無担保当座貸越根保証リード5000	0	0	-	-	0	0	-	33	404,287	53.23	53.17	0	0	-	-	0	0	-	-	
ごうぎんニュービッグローン	0	0	-	-	0	0	-	0	0	0.00	-	-	0	0	-	-	0	0	-	-
流動資産担保融資保証	0	0	-	-	0	0	-	5	164,842	21.70	117.46	0	0	-	-	0	0	-	-	
事業再生円滑化関連保証	0	0	-	-	0	0	-	0	0	0.00	-	-	0	0	-	-	0	0	-	-
事業再生保証	0	0	-	-	0	0	-	0	0	0.00	-	-	0	0	-	-	0	0	-	-
特定信用状関連保証	0	0	-	-	0	0	-	0	0	0.00	-	-	0	0	-	-	0	0	-	-
小口零細企業保証制度	0	0	-	-	0	0	-	0	0	0.00	-	-	0	0	-	-	0	0	-	-
サポートプラン保証制度II(ゆとりII)	0	0	-	-	0	0	-	0	0	0.00	-	-	0	0	-	-	0	0	-	-
農商工等連携事業関連保証	0	0	-	-	0	0	-	0	0	0.00	-	-	0	0	-	-	0	0	-	-
一括支払契約保証	0	0	-	-	0	0	-	0	0	0.00	-	-	0	0	-	-	0	0	-	-
経営承継関連保証	0	0	-	-	0	0	-	0	0	0.00	-	-	0	0	-	-	0	0	-	-
景気対応緊急保証制度	0	0	-	-	0	0	-	0	0	0.00	-	-	0	0	-	-	0	0	-	-
予約保証制度	0	0	-	-	0	0	-	0	0	0.00	-	-	0	0	-	-	0	0	-	-
小口保証制度かなえ 証貸・手貸	0	0	-	-	0	0	-	0	0	0.00	-	-	0	0	-	-	0	0	-	-
経営力強化保証	0	0	-	-	0	0	-	0	0	0.00	-	-	0	0	-	-	0	0	-	-
事業再生計画実施関連保証	0	0	-	-	0	0	-	0	0	0.00	-	-	0	0	-	-	0	0	-	-
金融機関提携創業者支援保証「緑」	0	0	-	-	0	0	-	0	0	0.00	-	-	0	0	-	-	0	0	-	-
商工組合中央金庫提携保証「翔」	0	0	-	-	0	0	-	0	0	0.00	-	-	0	0	-	-	0	0	-	-
ごうぎん地域経済活性化支援ファンド	0	0	-	-	0	0	-	0	0	0.00	-	-	0	0	-	-	0	0	-	-
条件変更改善型借換保証	0	0	-	-	0	0	-	0	0	0.00	-	-	0	0	-	-	0	0	-	-
小口零細企業保証(グロス)	0	0	-	-	0	0	-	0	0	0.00	-	-	0	0	-	-	0	0	-	-
小規模事業者支援保証制度「フォーカス」	0	0	-	-	0	0	-	0	0	0.00	-	-	0	0	-	-	0	0	-	-
金融機関提携創業者支援保証「緑II」	0	0	-	-	0	0	-	0	0	0.00	-	-	0	0	-	-	0	0	-	-
金融機関提携事業者支援保証「フォーカスII」	0	0	-	-	0	0	-	0	0	0.00	-	-	0	0	-	-	0	0	-	-
特定経営承継関連保証	0	0	-	-	0	0	-	0	0	0.00	-	-	0	0	-	-	0	0	-	-
事業承継サポート保証	0	0	-	-	0	0	-	0	0	0.00	-	-	0	0	-	-	0	0	-	-
自主廃業支援保証	0	0	-	-	0	0	-	0	0	0.00	-	-	0	0	-	-	0	0	-	-
財務要件型無保証人保証「あんしん」	0	0	-	-	0	0	-	0	0	0.00	-	-	0	0	-	-	0	0	-	-
危機関連保証	0	0	-	-	0	0	-	0	0	0.00	-	-	0	0	-	-	0	0	-	-
カードローン当座根保証「ほっと300」	0	0	-	-	0	0	-	18	30,185	3.97	158.78	0	0	-	-	0	0	-	-	
金融機関提携事業者支援保証「フォーカスIII」	0	0	-	-	0	0	-	0	0	0.00	-	-	0	0	-	-	0	0	-	-
伴走支援型特別保証	0	0	-	-	0	0	-	0	0	0.00	-	-	0	0	-	-	0	0	-	-
事業再生計画実施関連保証(感染症対応型)	0	0	-	-	0	0	-	0	0	0.00	-	-	0	0	-	-	0	0	-	-
小口保証制度かなえ 当座貸越	0	0	-	-	0	0	-	24	53,450	7.04	656.88	0	0	-	-	0	0	-	-	
事業者選択型経営者保証非提供促進特別保証	0	0	-	-	0	0	-	0	0	0.00	-	-	0	0	-	-	0	0	-	-
プロパー融資借換特別保証	0	0	-	-	0	0	-	0	0	0.00	-	-	0	0	-	-	0	0	-	-
市町村提携創業者保証「創」	0	0	-	-	0	0	-	0	0	0.00	-	-	0	0	-	-	0	0	-	-
協会制度計	0	0	-	-	0	0	-	87	759,551	100.00	61.13	0	0	-	-	0	0	-	-	
一般(小規模企業育成)	0	0	-	-	0	0	-	0	0	0.00	-	-	0	0	-	-	0	0	-	-
一般(設備資金)	0	0	-	-	0	0	-	0	0	0.00	-	-	0	0	-	-	0	0	-	-
一般(運転資金)	0	0	-	-	0	0	-	0	0	0.00	-	-	0	0	-	-	0	0	-	-
ソフト産業等立地促進資金融資	0	0	-	-	0	0	-	0	0	0.00	-	-	0	0	-	-	0	0	-	-
特別(構造転換支援資金)	0	0	-	-	0	0	-	0	0	0.00	-	-	0	0	-	-	0	0	-	-
特別(創業者支援資金)	0	0	-	-	0	0	-	0	0	0.00	-	-	0	0	-	-	0	0	-	-
環境資金	0	0	-	-	0	0	-	0	0	0.00	-	-	0	0	-	-	0	0	-	-
緊急(セーフティネット資金)	0	0	-	-	0	0	-	0	0	0.00	-	-	0	0	-	-	0	0	-	-
特別(長期経営安定緊急資金)	0	0	-	-	0	0	-	0	0	0.00	-	-	0	0	-	-	0	0	-	-
特別(再生支援資金)	0	0	-	-	0	0	-	0	0	0.00	-	-	0	0	-	-	0	0	-	-
特別(買物の場整備支援資金)	0	0	-	-	0	0	-	0	0	0.00	-	-	0	0	-	-	0	0	-	-
一般(小規模企業特別資金)	0	0	-	-	0	0	-	0	0	0.00	-	-	0	0	-	-	0	0	-	-

制度確定	当月承諾				当期承諾				債務残高				当月代弁				当期代弁			
	件数	金額	構成比	前年比	件数	金額	構成比	前年比	件数	金額	構成比	前年比	件数	金額	構成比	前年比	件数	金額	構成比	前年比
緊急(資金繰り円滑化支援緊急資金)	0	0	-	-	0	0	-	-	0	0	0.00	-	0	0	-	-	0	0	-	-
特別(おもてなし処整備支援資金)	0	0	-	-	0	0	-	-	0	0	0.00	-	0	0	-	-	0	0	-	-
特別(収益体質強化資金)	0	0	-	-	0	0	-	-	0	0	0.00	-	0	0	-	-	0	0	-	-
緊急(資金繰り安定化対応資金)	0	0	-	-	0	0	-	-	0	0	0.00	-	0	0	-	-	0	0	-	-
経済変動(東日本大震災緊急対策資金)	0	0	-	-	0	0	-	-	0	0	0.00	-	0	0	-	-	0	0	-	-
特別(経営改善長期借換資金)	0	0	-	-	0	0	-	-	0	0	0.00	-	0	0	-	-	0	0	-	-
特別(経営力強化支援資金)	0	0	-	-	0	0	-	-	0	0	0.00	-	0	0	-	-	0	0	-	-
特別(経営安定化対策資金)	0	0	-	-	0	0	-	-	0	0	0.00	-	0	0	-	-	0	0	-	-
特別(経営改善サポート資金)	0	0	-	-	0	0	-	-	0	0	0.00	-	0	0	-	-	0	0	-	-
一般(一般資金)	0	0	-	-	0	0	-	-	0	0	0.00	-	0	0	-	-	0	0	-	-
特別(新事業展開強化資金)	0	0	-	-	0	0	-	-	0	0	0.00	-	0	0	-	-	0	0	-	-
まち・ひと・しごと創生資金	0	0	-	-	0	0	-	-	0	0	0.00	-	0	0	-	-	0	0	-	-
緊急(平成30年地震災害対策特別資金)	0	0	-	-	0	0	-	-	0	0	0.00	-	0	0	-	-	0	0	-	-
緊急(平成30年豪雨災害対策特別資金)	0	0	-	-	0	0	-	-	0	0	0.00	-	0	0	-	-	0	0	-	-
経済変動(令和2年新型コロナ対策資金)	0	0	-	-	0	0	-	-	0	0	0.00	-	0	0	-	-	0	0	-	-
経済変動(新型コロナ感染症対応資金)国	0	0	-	-	0	0	-	-	0	0	0.00	-	0	0	-	-	0	0	-	-
経済変動(新型コロナ感染症対応資金)県	0	0	-	-	0	0	-	-	0	0	0.00	-	0	0	-	-	0	0	-	-
緊急(令和2年7月豪雨災害対策特別資金)	0	0	-	-	0	0	-	-	0	0	0.00	-	0	0	-	-	0	0	-	-
緊急(セーフティネット資金・コロナ対応)	0	0	-	-	0	0	-	-	0	0	0.00	-	0	0	-	-	0	0	-	-
特別(経営改善サポート資金・感染症対応)	0	0	-	-	0	0	-	-	0	0	0.00	-	0	0	-	-	0	0	-	-
緊急(令和3年7月豪雨災害対策特別資金)	0	0	-	-	0	0	-	-	0	0	0.00	-	0	0	-	-	0	0	-	-
特別(収益力改善伴走支援型特別資金)	0	0	-	-	0	0	-	-	0	0	0.00	-	0	0	-	-	0	0	-	-
県制度計	0	0	-	-	0	0	-	-	0	0	0.00	-	0	0	-	-	0	0	-	-
市町村制度計	0	0	-	-	0	0	-	-	0	0	0.00	-	0	0	-	-	0	0	-	-
合計	0	0	-	-	0	0	-	-	87	759,551	100.00	61.13	0	0	-	-	0	0	-	-

島根県中小企業制度融資

小規模企業育成資金及び小規模企業特別資金 地区別保証状況

(令和06年06月)

(単位:千円・%)

名称	当月融資実行			当期融資実行			融資残高		
	件数	金額	構成比	件数	金額	構成比	件数	金額	構成比
松江市	0	0	0.00	0	0	0.00	8	51,346	20.24
浜田市	0	0	0.00	3	14,000	71.43	17	70,292	27.71
出雲市	0	0	0.00	2	3,600	18.37	7	33,977	13.40
益田市	0	0	0.00	0	0	0.00	3	7,294	2.88
大田市	0	0	0.00	0	0	0.00	2	6,156	2.43
安来市	0	0	0.00	0	0	0.00	2	404	0.16
江津市	0	0	0.00	0	0	0.00	2	4,247	1.67
雲南市	0	0	0.00	0	0	0.00	6	42,197	16.64
市計	0	0	0.00	5	17,600	89.80	47	215,913	85.12
奥出雲町	0	0	0.00	0	0	0.00	0	0	0.00
仁多郡	0	0	0.00	0	0	0.00	0	0	0.00
飯南町	0	0	0.00	0	0	0.00	0	0	0.00
飯石郡	0	0	0.00	0	0	0.00	0	0	0.00
川本町	0	0	0.00	0	0	0.00	1	185	0.07
美郷町	0	0	0.00	1	2,000	10.20	2	11,220	4.42
邑南町	0	0	0.00	0	0	0.00	1	13,625	5.37
邑智郡	0	0	0.00	1	2,000	10.20	4	25,030	9.87
津和野町	0	0	0.00	0	0	0.00	1	6,150	2.42
吉賀町	0	0	0.00	0	0	0.00	0	0	0.00
鹿足郡	0	0	0.00	0	0	0.00	1	6,150	2.42
海士町	0	0	0.00	0	0	0.00	0	0	0.00
西ノ島町	0	0	0.00	0	0	0.00	0	0	0.00
知夫村	0	0	0.00	0	0	0.00	0	0	0.00
隠岐の島町	0	0	0.00	0	0	0.00	1	6,550	2.58
隠岐郡	0	0	0.00	0	0	0.00	1	6,550	2.58
郡計	0	0	0.00	1	2,000	10.20	6	37,730	14.88
合計	0	0	0.00	6	19,600	100.00	53	253,643	100.00

市町村提携創業保証「創」 地区別保証状況 (令和06年06月)

(単位：千円・%)

地区	当月承諾			当期承諾			債務残高		
	件数	金額	構成比	件数	金額	構成比	件数	金額	構成比
松江市	6	20,650	35.09	17	51,900	49.95	122	362,045	46.28
浜田市	2	10,000	16.99	3	10,800	10.39	19	49,321	6.30
出雲市	0	0	0.00	2	5,500	5.29	55	181,314	23.18
益田市	3	9,900	16.82	4	10,900	10.49	31	84,567	10.81
大田市	1	3,300	5.61	1	3,300	3.18	4	16,425	2.10
安来市	2	8,000	13.59	2	8,000	7.70	7	18,851	2.41
江津市	0	0	0.00	1	500	0.48	3	5,492	0.70
雲南市	1	5,000	8.50	1	5,000	4.81	7	20,508	2.62
市計	15	56,850	96.60	31	95,900	92.30	248	738,522	94.40
奥出雲町	0	0	0.00	0	0	0.00	0	0	0.00
仁多郡計	0	0	0.00	0	0	0.00	0	0	0.00
飯南町	0	0	0.00	0	0	0.00	1	2,500	0.32
飯石郡計	0	0	0.00	0	0	0.00	1	2,500	0.32
川本町	0	0	0.00	0	0	0.00	1	4,832	0.62
美郷町	0	0	0.00	0	0	0.00	1	2,850	0.36
邑南町	1	2,000	3.40	1	2,000	1.92	2	5,439	0.70
邑智郡計	1	2,000	3.40	1	2,000	1.92	4	13,121	1.68
津和野町	0	0	0.00	0	0	0.00	0	0	0.00
吉賀町	0	0	0.00	0	0	0.00	0	0	0.00
鹿足郡計	0	0	0.00	0	0	0.00	0	0	0.00
海士町	0	0	0.00	0	0	0.00	0	0	0.00
西ノ島町	0	0	0.00	0	0	0.00	1	5,000	0.64
知夫村	0	0	0.00	0	0	0.00	2	3,950	0.50
隠岐の島町	0	0	0.00	2	6,000	5.77	9	19,272	2.46
隠岐郡計	0	0	0.00	2	6,000	5.77	12	28,222	3.61
郡計	1	2,000	3.40	3	8,000	7.70	17	43,842,600	5.60
合計	16	58,850	100.00	34	103,900	100.00	265	782,365	100.00