

# 2024年 5月 業務概況

(単位：件、百万円、%)

	当 月				当 期			
	件数	金額	前年比		件数	金額	前年比	
			件数	金額			件数	金額
保証承諾	272	2,885	140.93	149.77	486	4,861	125.91	141.11
保証債務残高	-	-	-	-	14,693	174,318	94.56	83.80
代位弁済 (元利)	23	160	69.70	50.92	40	278	90.91	67.54

## 1 保証承諾

5月の保証承諾は、272件2,885百万円（前年同月比149.77%）となりました。

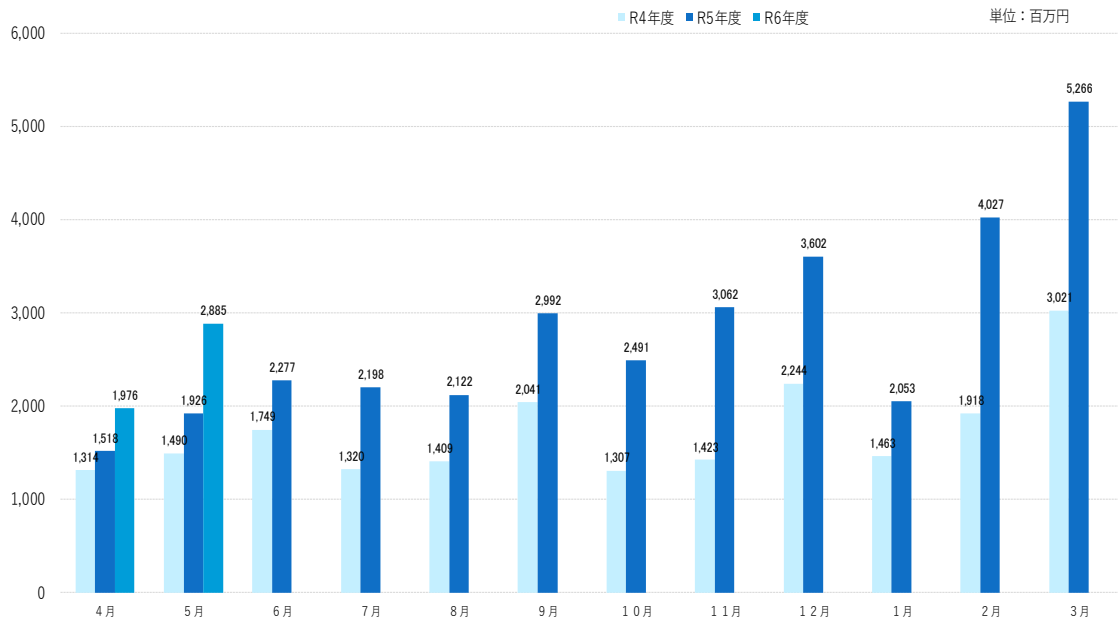

### 制度別

協会一般保証が前年同月比139.00%、県制度保証が170.83%となりました。

### 業種別

建設業774百万円（構成比26.82%）、小売業（飲食店を除く）715百万円（構成比24.80%）、製造業491百万円（構成比17.03%）となりました。

## 2 保証債務残高

5月末の保証債務残高は、14,693件、174,318百万円（前年同月比83.80%）となりました。

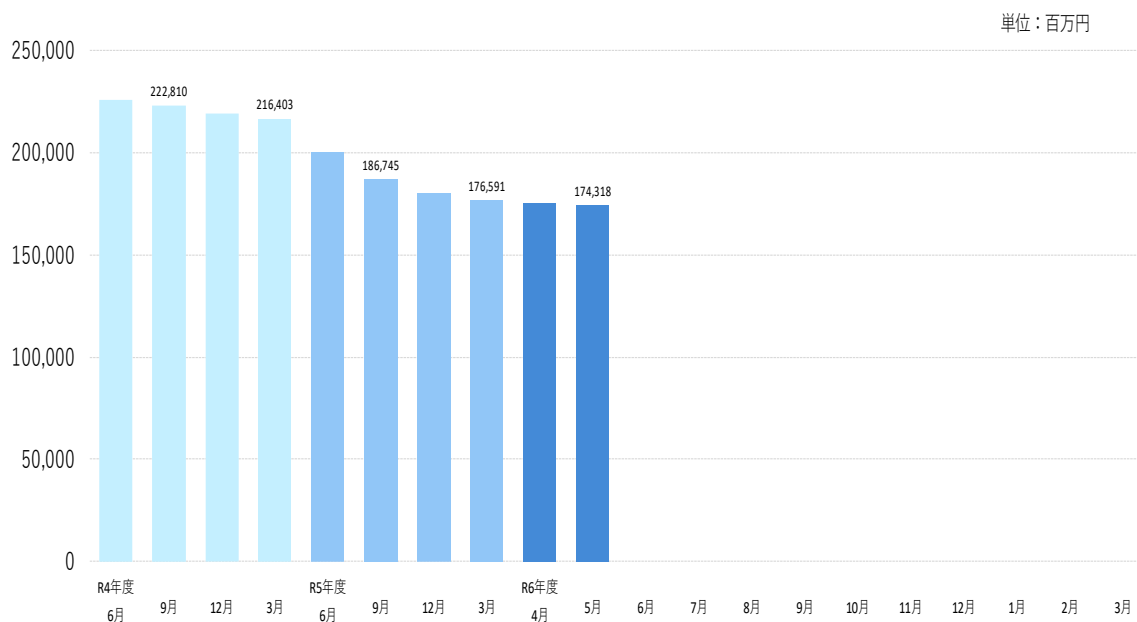

## 3 代位弁済

5月の代位弁済は、23件、160百万円（前年同月比50.92%）となり、前年同月を下回りました。

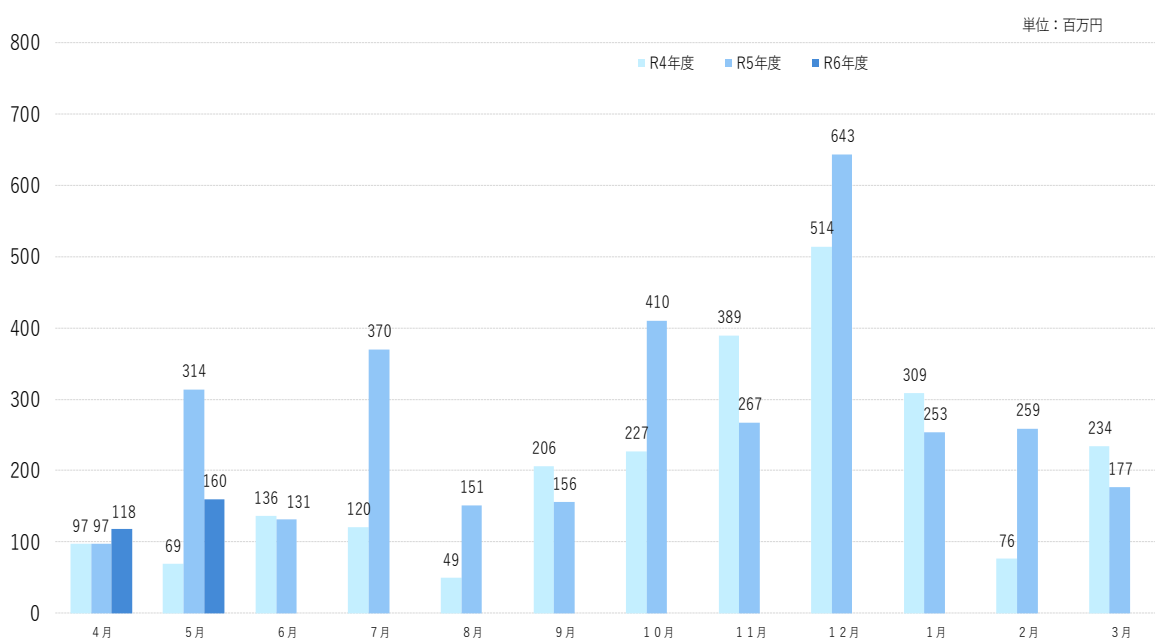

### 業種別

飲食店78百万円（構成比48.64%）、小売業（飲食店を除く）60百万円（構成比37.77%）、サービス業18百万円（構成比11.39%）となりました。

当月中					当月末				
件数	金額	前年比			件数	金額	前年比		
		件数	金額				件数	金額	
				申込	期首繰越	15	316,000,000	107.14	279.65
272	3,153,438,000	128.30	152.03		当期中	503	5,233,028,000	124.20	142.85
0	0	-	-	拒絶		0	0	-	-
1	6,000,000	-	-	申込取消		3	17,130,000	100.00	122.36
	2,000,000			査定減額			52,400,000		
				調査中		29	618,740,000	96.67	194.73
				承諾	期首繰越	14,896	178,874,210,869	94.10	82.29
272	2,885,178,000	140.93	149.77		当期中	486	4,860,758,000	125.91	141.11
3	16,000,000	300.00	888.89	保証後取消		4	18,000,000	400.00	1000.00
248	3,348,961,924	71.26	44.31	償還		554	8,129,691,987	99.46	72.39
23	159,229,318	69.70	50.83	代位弁済(元金)		40	276,474,350	90.91	67.42
				貸付報告未着		91	992,518,000	121.33	86.60
				保証債務残高		14,693	174,318,284,532	94.56	83.80
					期首繰越	290	910,242,350	148.72	129.83
23	159,229,318	69.70	50.83	代位弁済	元金	40	276,474,350	90.91	67.42
	748,934		85.05	当期中	利息		1,254,683		115.71
23	159,978,252	69.70	50.92		計	40	277,729,033	90.91	67.54
0	10,992,398	-	1322.00	回収		1	24,890,452	100.00	2122.19
0	0	-	-	償却		0	0	-	-
				求償権残高		329	1,163,080,931	138.24	104.68



制度別保証状況 (令和06年05月)

(単位:千円・%)

制度	当月承諾				当期承諾				債務残高				当年代弁				当年代弁			
	件数	金額	構成比	前年比	件数	金額	構成比	前年比	件数	金額	構成比	前年比	件数	金額	構成比	前年比	件数	金額	構成比	前年比
緊急(資金繰り円滑化支援緊急資金)	0	0	0.00	-	0	0	0.00	-	3	127,604	0.07	47.69	0	0	0.00	0.00	0	0	0.00	0.00
特別(おもてなし処整備支援資金)	0	0	0.00	-	0	0	0.00	-	1	11,036	0.01	100.00	0	0	0.00	-	0	0	0.00	-
特別(収益体質強化資金)	0	0	0.00	-	0	0	0.00	-	12	104,211	0.06	76.79	0	0	0.00	-	0	0	0.00	-
緊急(資金繰り安定化対応資金)	0	0	0.00	-	0	0	0.00	-	45	259,709	0.15	41.26	0	0	0.00	-	1	3,664	1.32	-
経済変動(東日本大震災緊急対策資金)	0	0	0.00	-	0	0	0.00	-	0	0	0.00	0.00	0	0	0.00	-	0	0	0.00	-
特別(経営改善長期借換資金)	4	79,000	2.74	658.33	6	146,000	3.00	136.07	352	8,999,900	5.16	81.43	1	32,909	20.57	88.74	3	94,918	34.18	255.94
特別(経営力強化支援資金)	0	0	0.00	-	0	0	0.00	-	24	705,517	0.40	69.59	0	0	0.00	-	0	0	0.00	-
特別(経営安定化対策資金)	0	0	0.00	-	0	0	0.00	-	290	2,031,368	1.17	54.03	1	6,297	3.94	84.62	1	6,297	2.27	84.62
特別(経営改善サポート資金)	0	0	0.00	-	0	0	0.00	-	5	189,464	0.11	71.47	0	0	0.00	-	0	0	0.00	-
一般(一般資金)	9	102,800	3.56	68.76	14	144,400	2.97	71.59	267	2,598,457	1.49	104.29	0	0	0.00	-	0	0	0.00	-
特別(新事業展開強化資金)	1	14,700	0.51	-	1	14,700	0.30	98.00	8	111,401	0.06	107.85	0	0	0.00	-	0	0	0.00	-
まち・ひと・しごと創生資金	0	0	0.00	-	0	0	0.00	-	0	0	0.00	-	0	0	0.00	-	0	0	0.00	-
緊急(平成30年地震災害対策特別資金)	0	0	0.00	-	0	0	0.00	-	4	32,818	0.02	83.96	0	0	0.00	-	0	0	0.00	-
緊急(平成30年豪雨災害対策特別資金)	0	0	0.00	-	0	0	0.00	-	11	144,731	0.08	78.94	0	0	0.00	-	0	0	0.00	-
経済変動(令和2年新型コロナ対策資金)	0	0	0.00	-	0	0	0.00	-	9	32,382	0.02	40.98	0	0	0.00	-	0	0	0.00	-
経済変動(新型コロナ感染症対応資金)国	0	0	0.00	-	0	0	0.00	-	6,166	71,841,585	41.21	72.77	7	60,083	37.56	35.83	16	107,553	38.73	50.23
経済変動(新型コロナ感染症対応資金)県	0	0	0.00	-	0	0	0.00	-	869	27,829,248	15.96	64.79	0	0	0.00	0.00	0	0	0.00	0.00
緊急(令和2年7月豪雨災害対策特別資金)	0	0	0.00	-	0	0	0.00	-	1	29,722	0.02	99.07	0	0	0.00	-	0	0	0.00	-
緊急(セーフティネット資金・コロナ対応)	0	0	0.00	0.00	1	30,000	0.62	10.25	481	3,787,036	2.17	109.34	2	4,004	2.50	800.18	3	4,830	1.74	965.15
特別(経営改善サポート資金・感染症対応)	0	0	0.00	-	0	0	0.00	-	13	399,458	0.23	100.54	0	0	0.00	-	0	0	0.00	-
緊急(令和3年7月豪雨災害対策特別資金)	0	0	0.00	-	0	0	0.00	-	9	31,627	0.02	54.00	0	0	0.00	-	0	0	0.00	-
特別(収益力改善伴走支援型特別資金)	33	857,500	29.72	344.52	51	1,437,500	29.57	459.41	322	9,158,556	5.25	1744.01	0	0	0.00	-	0	0	0.00	-
県制度計	55	1,113,500	38.59	170.83	85	1,841,800	37.89	181.57	9,455	131,133,815	75.23	77.62	13	105,949	66.23	36.28	26	219,917	79.18	61.79
市町村制度計	0	0	0.00	-	0	0	0.00	-	0	0	0.00	-	0	0	0.00	-	0	0	0.00	-
合計	272	2,885,178	100.00	149.77	486	4,860,758	100.00	141.11	14,693	174,318,285	100.00	83.80	23	159,978	100.00	50.92	40	277,729	100.00	67.54

地区	当月承諾				当期承諾				債務残高				当月代弁				当期代弁			
	件数	金額	構成比	前年比	件数	金額	構成比	前年比	件数	金額	構成比	前年比	件数	金額	構成比	前年比	件数	金額	構成比	前年比
松江市	74	674,420	23.38	134.61	148	1,331,920	27.40	137.51	4,544	54,991,014	31.55	81.80	12	93,110	58.20	62.04	17	111,627	40.19	45.99
浜田市	39	308,360	10.69	94.39	55	433,560	8.92	66.99	1,275	14,380,812	8.25	86.19	0	0	0.00	-	0	0	0.00	0.00
出雲市	57	628,698	21.79	248.60	113	1,074,898	22.11	182.34	3,430	45,224,941	25.94	85.96	0	0	0.00	0.00	4	56,313	20.28	179.29
益田市	30	435,300	15.09	316.12	52	745,680	15.34	253.72	1,340	13,897,349	7.97	85.45	2	3,050	1.91	10.87	4	8,047	2.90	28.68
大田市	7	160,000	5.55	60.38	14	211,000	4.34	75.48	613	7,992,004	4.58	89.16	2	1,184	0.74	44.80	2	1,184	0.43	44.80
安来市	11	109,300	3.79	225.83	25	244,800	5.04	341.42	750	7,867,497	4.51	77.64	0	0	0.00	0.00	0	0	0.00	0.00
江津市	12	184,000	6.38	198.70	22	264,300	5.44	169.86	517	5,924,150	3.40	88.71	1	32,909	20.57	-	4	66,504	23.95	-
雲南市	16	115,700	4.01	107.03	19	134,700	2.77	102.82	670	6,136,269	3.52	83.19	0	0	0.00	-	3	4,329	1.56	-
市計	246	2,615,778	90.66	150.99	448	4,440,858	91.36	141.56	13,139	156,414,035	89.73	84.12	17	130,254	81.42	44.15	34	248,004	89.30	63.26
奥出雲町	2	3,500	0.12	70.00	4	53,500	1.10	205.77	228	2,588,239	1.48	93.71	0	0	0.00	0.00	0	0	0.00	0.00
仁多郡計	2	3,500	0.12	70.00	4	53,500	1.10	205.77	228	2,588,239	1.48	93.71	0	0	0.00	0.00	0	0	0.00	0.00
飯南町	0	0	0.00	0.00	0	0	0.00	0.00	71	860,823	0.49	87.95	0	0	0.00	0.00	0	0	0.00	0.00
飯石郡計	0	0	0.00	0.00	0	0	0.00	0.00	71	860,823	0.49	87.95	0	0	0.00	0.00	0	0	0.00	0.00
川本町	1	10,000	0.35	333.33	1	10,000	0.21	333.33	58	689,724	0.40	83.82	0	0	0.00	-	0	0	0.00	-
美郷町	0	0	0.00	-	0	0	0.00	0.00	64	592,125	0.34	87.03	0	0	0.00	-	0	0	0.00	-
邑南町	4	12,700	0.44	44.56	6	20,700	0.43	58.31	178	2,039,323	1.17	99.58	0	0	0.00	-	0	0	0.00	-
邑智郡計	5	22,700	0.79	72.06	7	30,700	0.63	75.80	300	3,321,172	1.91	93.52	0	0	0.00	-	0	0	0.00	-
津和野町	3	12,000	0.42	38.83	5	18,000	0.37	34.03	199	2,001,723	1.15	80.08	0	0	0.00	-	0	0	0.00	-
吉賀町	3	43,000	1.49	86.00	4	46,000	0.95	70.77	135	1,394,982	0.80	80.53	0	0	0.00	-	0	0	0.00	-
鹿足郡計	6	55,000	1.91	67.99	9	64,000	1.32	54.28	334	3,396,705	1.95	80.26	0	0	0.00	-	0	0	0.00	-
海士町	1	4,000	0.14	-	1	4,000	0.08	-	29	288,102	0.17	57.27	0	0	0.00	-	0	0	0.00	-
西ノ島町	1	25,000	0.87	357.14	1	25,000	0.51	357.14	33	291,444	0.17	50.42	0	0	0.00	-	0	0	0.00	-
知夫村	0	0	0.00	-	0	0	0.00	-	26	190,502	0.11	94.33	0	0	0.00	-	0	0	0.00	-
隠岐の島町	9	99,200	3.44	640.00	12	148,200	3.05	380.00	376	3,837,723	2.20	73.82	5	27,510	17.20	-	5	27,510	9.91	-
隠岐郡計	11	128,200	4.44	569.78	14	177,200	3.65	385.22	464	4,607,771	2.64	71.08	5	27,510	17.20	-	5	27,510	9.91	-
郡計	24	209,400	7.26	148.49	34	325,400	6.69	140.55	1,397	14,774,710	8.48	82.05	5	27,510	17.20	143.81	5	27,510	9.91	143.81
県外	2	60,000	2.08	113.21	4	94,500	1.94	124.34	157	3,129,539	1.80	76.66	1	2,215	1.38	-	1	2,215	0.80	-
合計	272	2,885,178	100.00	149.77	486	4,860,758	100.00	141.11	14,693	174,318,285	100.00	83.80	23	159,978	100.00	50.92	40	277,729	100.00	67.54

金融機関	当月承諾				当期承諾				債務残高				当月代弁				当期代弁			
	件数	金額	構成比	前年比	件数	金額	構成比	前年比	件数	金額	構成比	前年比	件数	金額	構成比	前年比	件数	金額	構成比	前年比
みずほ銀行	0	0	0.00	-	0	0	0.00	-	2	112,600	0.06	36.89	0	0	0.00	-	0	0	0.00	-
三菱UFJ銀行	0	0	0.00	-	0	0	0.00	-	1	11,212	0.01	77.84	0	0	0.00	-	0	0	0.00	-
都市銀行計	0	0	0.00	-	0	0	0.00	-	3	123,812	0.07	38.73	0	0	0.00	-	0	0	0.00	-
鳥取銀行	7	73,000	2.53	146.00	10	111,000	2.28	148.00	337	4,605,165	2.64	75.32	0	0	0.00	-	0	0	0.00	0.00
山陰合同銀行	92	1,127,548	39.08	142.22	170	2,013,498	41.42	144.58	5,758	83,075,280	47.66	81.11	10	82,074	51.30	37.03	19	139,049	50.07	59.65
中国銀行	0	0	0.00	-	0	0	0.00	-	2	33,818	0.02	77.09	0	0	0.00	-	0	0	0.00	-
広島銀行	0	0	0.00	0.00	0	0	0.00	0.00	25	749,719	0.43	73.79	0	0	0.00	-	0	0	0.00	-
山口銀行	2	55,000	1.91	157.14	3	56,000	1.15	147.37	76	1,192,606	0.68	70.28	0	0	0.00	-	0	0	0.00	-
地方銀行計	101	1,255,548	43.52	137.85	183	2,180,498	44.86	141.71	6,198	89,656,588	51.43	80.56	10	82,074	51.30	37.03	19	139,049	50.07	51.32
商工組合中央金庫	1	20,000	0.69	-	1	20,000	0.41	-	102	1,647,898	0.95	85.53	0	0	0.00	-	0	0	0.00	-
政府系金融機関計	1	20,000	0.69	-	1	20,000	0.41	-	102	1,647,898	0.95	85.53	0	0	0.00	-	0	0	0.00	-
島根銀行	46	466,200	16.16	140.42	83	718,750	14.79	149.37	2,110	18,919,266	10.85	82.52	5	15,752	9.85	56.14	7	20,003	7.20	31.22
第二地方銀行計	46	466,200	16.16	140.42	83	718,750	14.79	149.37	2,110	18,919,266	10.85	82.52	5	15,752	9.85	56.14	7	20,003	7.20	31.22
米子信用金庫	8	68,300	2.37	254.85	17	189,300	3.89	159.34	751	7,606,344	4.36	80.80	0	0	0.00	0.00	1	8,481	3.05	13.43
しまね信用金庫	31	141,630	4.91	87.53	53	235,030	4.84	87.08	1,285	10,631,192	6.10	89.74	6	60,968	38.11	6057.97	7	61,748	22.23	1313.92
日本海信用金庫	40	397,000	13.76	176.68	56	478,800	9.85	111.09	1,257	12,716,343	7.29	93.41	0	0	0.00	0.00	2	4,997	1.80	88.39
島根中央信用金庫	25	338,200	11.72	198.13	58	599,700	12.34	225.71	2,014	24,555,241	14.09	90.45	2	1,184	0.74	44.80	4	43,452	15.65	1643.72
西中国信用金庫	9	93,000	3.22	194.15	20	287,030	5.91	188.96	387	3,979,262	2.28	84.96	0	0	0.00	-	0	0	0.00	-
信用金庫計	113	1,038,130	35.98	164.29	204	1,789,860	36.82	144.66	5,694	59,488,382	34.13	89.18	8	62,152	38.85	96.43	14	118,677	42.73	155.81
島根益田信用組合	11	105,300	3.65	203.68	15	151,650	3.12	80.92	545	4,189,607	2.40	94.82	0	0	0.00	-	0	0	0.00	-
信用組合計	11	105,300	3.65	203.68	15	151,650	3.12	80.92	545	4,189,607	2.40	94.82	0	0	0.00	-	0	0	0.00	-
島根県農業協同組合	0	0	0.00	-	0	0	0.00	-	41	292,732	0.17	67.40	0	0	0.00	-	0	0	0.00	-
農業協同組合計	0	0	0.00	-	0	0	0.00	-	41	292,732	0.17	67.40	0	0	0.00	-	0	0	0.00	-
合計	272	2,885,178	100.00	149.77	486	4,860,758	100.00	141.11	14,693	174,318,285	100.00	83.80	23	159,978	100.00	50.92	40	277,729	100.00	67.54





本支店別保証状況 (令和06年05月)

(単位：千円・%)

本支店	当月承諾				当期承諾				債務残高				当月代弁				当期代弁			
	件数	金額	構成比	前年比	件数	金額	構成比	前年比	件数	金額	構成比	前年比	件数	金額	構成比	前年比	件数	金額	構成比	前年比
本店	115	1,041,120	36.09	151.08	212	1,956,620	40.25	156.48	6,829	78,960,007	45.30	80.90	18	122,834	76.78	48.47	26	145,681	52.45	42.10
出雲支店	65	838,698	29.07	147.68	128	1,335,898	27.48	142.26	4,067	53,796,936	30.86	86.43	2	1,184	0.74	3.63	6	57,497	20.70	168.85
浜田支店	56	515,060	17.85	114.25	85	758,560	15.61	89.95	2,106	23,895,904	13.71	87.65	1	32,909	20.57	-	4	66,504	23.95	2213.39
益田支店	36	490,300	16.99	224.29	61	809,680	16.66	196.62	1,691	17,665,438	10.13	84.45	2	3,050	1.91	10.87	4	8,047	2.90	28.68
合計	272	2,885,178	100.00	149.77	486	4,860,758	100.00	141.11	14,693	174,318,285	100.00	83.80	23	159,978	100.00	50.92	40	277,729	100.00	67.54

承諾額別保証状況 (令和06年05月)

(単位：千円・%)

承諾額	当月承諾				当期承諾			
	件数	金額	構成比	前年比	件数	金額	構成比	前年比
100万円以下	36	31,100	1.08	151.71	79	68,650	1.41	183.07
200万円以下	39	71,268	2.47	130.72	73	135,148	2.78	114.27
300万円以下	43	124,200	4.30	121.53	87	255,400	5.25	97.26
400万円以下	9	33,350	1.16	110.80	14	51,500	1.06	85.41
500万円以下	31	155,000	5.37	142.59	51	252,800	5.20	113.41
1,000万円以下	46	396,560	13.74	124.31	65	567,060	11.67	103.48
1,500万円以下	15	199,200	6.90	244.42	25	338,200	6.96	223.23
2,000万円以下	15	290,000	10.05	197.28	23	444,500	9.14	148.17
3,000万円以下	16	449,000	15.56	201.44	32	895,000	18.41	240.92
5,000万円以下	14	566,500	19.63	139.88	25	1,024,100	21.07	139.33
6,000万円以下	3	180,000	6.24	156.52	4	230,400	4.74	131.66
7,000万円以下	2	129,000	4.47	-	5	338,000	6.95	482.86
8,000万円以下	2	160,000	5.55	100.00	2	160,000	3.29	68.97
1億円以下	1	100,000	3.47	-	1	100,000	2.06	-
1億2,000万円以下	0	0	0.00	-	0	0	0.00	-
1億5,000万円以下	0	0	0.00	-	0	0	0.00	-
2億円以下	0	0	0.00	0.00	0	0	0.00	0.00
2億円超	0	0	0.00	-	0	0	0.00	-
合計	272	2,885,178	100.00	149.77	486	4,860,758	100.00	141.11

## 保証期間別保証状況 (令和06年05月)

(単位：千円・%)

保証期間	当月承諾				当期承諾			
	件数	金額	構成比	前年比	件数	金額	構成比	前年比
3ヵ月以内	2	8,000	0.28	235.29	4	13,800	0.28	405.88
6ヶ月以内	2	6,100	0.21	13.86	4	17,330	0.36	35.37
1ヵ年以内	8	93,500	3.24	41.37	12	136,000	2.80	56.78
2ヵ年以内	138	1,185,940	41.10	160.81	256	1,893,940	38.96	116.37
3ヵ年以内	31	275,700	9.56	18380.00	51	422,600	8.69	3314.51
4ヵ年以内	4	7,200	0.25	205.71	6	9,100	0.19	95.79
5ヵ年以内	11	29,620	1.03	107.24	22	54,220	1.12	60.77
7ヵ年以内	19	115,018	3.99	85.52	34	189,868	3.91	82.66
10ヵ年以内	51	1,086,200	37.65	192.32	86	1,924,000	39.58	239.66
10ヵ年超	6	77,900	2.70	42.43	11	199,900	4.11	52.44
合計	272	2,885,178	100.00	149.77	486	4,860,758	100.00	141.11

資金使途別保証状況 (令和06年05月)

(単位：千円・%)

資金使途	当月承諾				当期承諾			
	件数	金額	構成比	前年比	件数	金額	構成比	前年比
運転	99	1,403,190	48.63	234.88	170	2,557,590	52.62	248.89
設備	14	94,880	3.29	62.54	22	165,610	3.41	73.46
運転・設備	159	1,387,108	48.08	117.82	294	2,137,558	43.98	97.54
合計	272	2,885,178	100.00	149.77	486	4,860,758	100.00	141.11

新規・継続別保証状況 (令和06年05月)

(単位：千円・%)

新規・継続	当月承諾				当期承諾			
	件数	金額	構成比	前年比	件数	金額	構成比	前年比
新規	47	182,120	6.31	103.95	85	331,620	6.82	92.51
継続	225	2,703,058	93.69	154.35	401	4,529,138	93.18	146.76
合計	272	2,885,178	100.00	149.77	486	4,860,758	100.00	141.11

# 島根県中小企業制度融資

## 小規模企業育成資金及び小規模企業特別資金 地区別保証状況

(令和06年05月)

(単位:千円・%)

名称	当月融資実行			当期融資実行			融資残高		
	件数	金額	構成比	件数	金額	構成比	件数	金額	構成比
松江市	0	0	0.00	0	0	0.00	8	51,939	20.18
浜田市	2	3,000	57.69	3	14,000	71.43	17	71,360	27.72
出雲市	1	2,200	42.31	2	3,600	18.37	7	34,475	13.39
益田市	0	0	0.00	0	0	0.00	3	7,515	2.92
大田市	0	0	0.00	0	0	0.00	2	6,311	2.45
安来市	0	0	0.00	0	0	0.00	2	477	0.19
江津市	0	0	0.00	0	0	0.00	2	4,278	1.66
雲南市	0	0	0.00	0	0	0.00	6	42,844	16.65
市計	3	5,200	100.00	5	17,600	89.80	47	219,199	85.16
奥出雲町	0	0	0.00	0	0	0.00	0	0	0.00
仁多郡	0	0	0.00	0	0	0.00	0	0	0.00
飯南町	0	0	0.00	0	0	0.00	0	0	0.00
飯石郡	0	0	0.00	0	0	0.00	0	0	0.00
川本町	0	0	0.00	0	0	0.00	1	218	0.08
美郷町	0	0	0.00	1	2,000	10.20	2	11,372	4.42
邑南町	0	0	0.00	0	0	0.00	1	13,750	5.34
邑智郡	0	0	0.00	1	2,000	10.20	4	25,340	9.84
津和野町	0	0	0.00	0	0	0.00	1	6,224	2.42
吉賀町	0	0	0.00	0	0	0.00	0	0	0.00
鹿足郡	0	0	0.00	0	0	0.00	1	6,224	2.42
海士町	0	0	0.00	0	0	0.00	0	0	0.00
西ノ島町	0	0	0.00	0	0	0.00	0	0	0.00
知夫村	0	0	0.00	0	0	0.00	0	0	0.00
隠岐の島町	0	0	0.00	0	0	0.00	1	6,628	2.58
隠岐郡	0	0	0.00	0	0	0.00	1	6,628	2.58
郡計	0	0	0.00	1	2,000	10.20	6	38,192	14.84
合計	3	5,200	100.00	6	19,600	100.00	53	257,391	100.00

## 市町村提携創業保証「創」 地区別保証状況 (令和06年05月)

(単位：千円・%)

地区	当月承諾			当期承諾			債務残高		
	件数	金額	構成比	件数	金額	構成比	件数	金額	構成比
松江市	6	20,100	69.55	11	31,250	69.37	119	357,069	47.52
浜田市	1	800	2.77	1	800	1.78	17	39,733	5.29
出雲市	1	2,500	8.65	2	5,500	12.21	54	180,067	23.96
益田市	0	0	0.00	1	1,000	2.22	29	80,899	10.77
大田市	0	0	0.00	0	0	0.00	4	16,450	2.19
安来市	0	0	0.00	0	0	0.00	7	18,956	2.52
江津市	1	500	1.73	1	500	1.11	3	5,500	0.73
雲南市	0	0	0.00	0	0	0.00	6	15,668	2.09
市計	9	23,900	82.70	16	39,050	86.68	239	714,343	95.06
奥出雲町	0	0	0.00	0	0	0.00	0	0	0.00
仁多郡計	0	0	0.00	0	0	0.00	0	0	0.00
飯南町	0	0	0.00	0	0	0.00	1	2,500	0.33
飯石郡計	0	0	0.00	0	0	0.00	1	2,500	0.33
川本町	0	0	0.00	0	0	0.00	1	4,874	0.65
美郷町	0	0	0.00	0	0	0.00	1	2,875	0.38
邑南町	0	0	0.00	0	0	0.00	1	3,469	0.46
邑智郡計	0	0	0.00	0	0	0.00	3	11,218	1.49
津和野町	0	0	0.00	0	0	0.00	0	0	0.00
吉賀町	0	0	0.00	0	0	0.00	0	0	0.00
鹿足郡計	0	0	0.00	0	0	0.00	0	0	0.00
海士町	0	0	0.00	0	0	0.00	0	0	0.00
西ノ島町	0	0	0.00	0	0	0.00	1	5,000	0.67
知夫村	0	0	0.00	0	0	0.00	2	3,967	0.53
隠岐の島町	1	5,000	17.30	2	6,000	13.32	8	14,431	1.92
隠岐郡計	1	5,000	17.30	2	6,000	13.32	11	23,398	3.11
郡計	1	5,000	17.30	2	6,000	13.32	15	37,116,100	4.94
合計	10	28,900	100.00	18	45,050	100.00	254	751,459	100.00