

# 2024年 4月 業務概況

(単位：件、百万円、%)

	当 月				当 期			
	件数	金額	前年比		件数	金額	前年比	
			件数	金額			件数	金額
保証承諾	214	1,976	110.88	130.13	214	1,976	110.88	130.13
保証債務残高	-	-	-	-	14,709	175,202	93.58	81.71
代位弁済 (元利)	17	118	154.55	121.35	17	118	154.55	121.35

## 1 保証承諾

4月の保証承諾は、214件1,976百万円（前年同月比130.13%）となりました。



### 制度別

協会一般保証が前年同月比107.94%、県制度保証が200.85%となりました。

### 業種別

小売業（飲食店を除く）432百万円（構成比21.86%）、建設業408百万円（構成比20.66%）製造業331百万円（構成比16.75%）となりました。

## 2 保証債務残高

4月末の保証債務残高は、14,709件、175,202百万円（前年同月比81.71%）となりました。

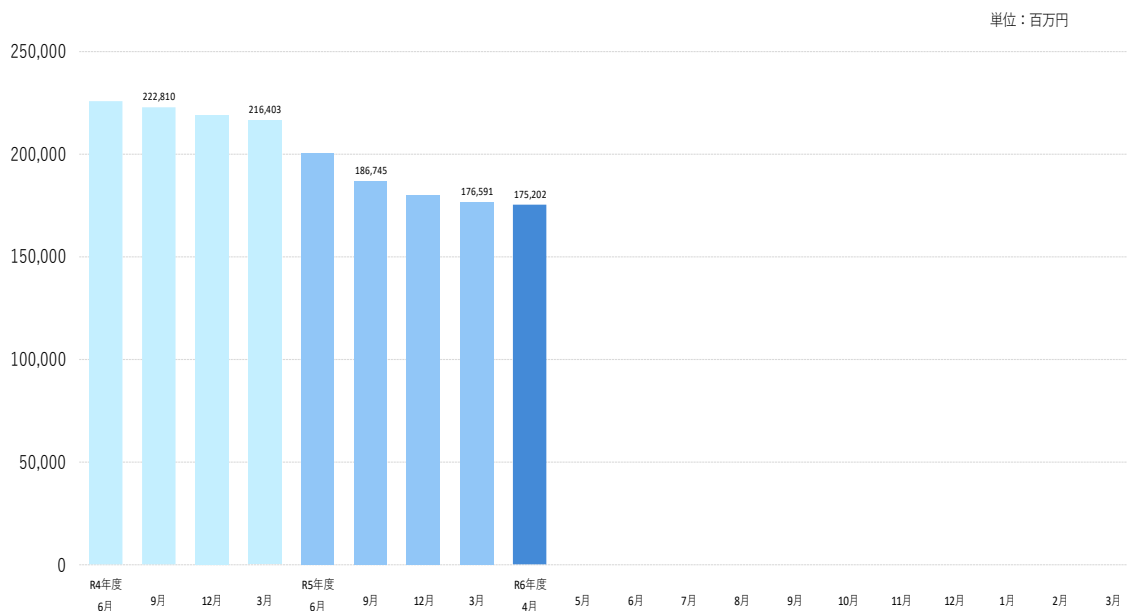

## 3 代位弁済

4月の代位弁済は、17件、118百万円（前年同月比121.35%）となり、前年同月を上回りました。

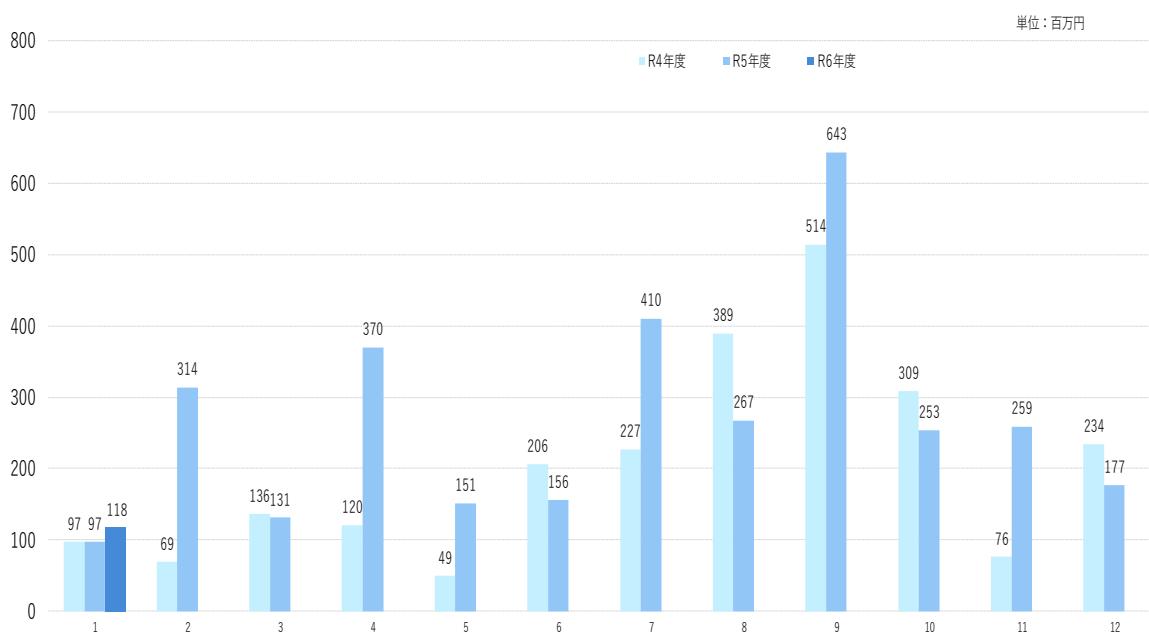

### 業種別

小売業（飲食店を除く）93百万円（構成比78.63%）、製造業14百万円（構成比11.93%）、飲食店5百万円（構成比4.53%）となりました。

事業概況

(2024年4月)

(単位:円)

当月中					当月末				
件数	金額	前年比			件数	金額	前年比		
		件数	金額				件数	金額	
				申	期首繰越	15	316,000,000	107.14	279.65
231	2,079,590,000	119.69	130.86	込	当期中	231	2,079,590,000	119.69	130.86
0	0	-	-	拒	絶	0	0	-	-
2	11,130,000	66.67	79.50	申	込取消	2	11,130,000	66.67	79.50
	50,400,000		-	査	定減額		50,400,000	-	-
				調	査中	30	358,480,000	272.73	210.87
				承	期首繰越	14,896	178,874,210,869	94.10	82.29
214	1,975,580,000	110.88	130.13	諾	当期中	214	1,975,580,000	110.88	130.13
1	2,000,000	-	-	保	証後取消	1	2,000,000	-	-
306	4,780,730,063	146.41	130.14	償	還	306	4,780,730,063	146.41	130.14
17	117,245,032	154.55	121.08	代	位弁済(元金)	17	117,245,032	154.55	121.08
				貸	付報告未着	77	748,000,000	90.59	107.43
				保	証債務残高	14,709	175,201,815,774	93.58	81.71
				代	期首繰越	290	910,242,350	148.72	129.83
17	117,245,032	154.55	121.08	位	元金	17	117,245,032	154.55	121.08
	505,749		248.21	弁	当期中		505,749	-	248.21
17	117,750,781	154.55	121.35	済	計	17	117,750,781	154.55	121.35
1	13,898,054	100.00	4071.27	回	収	1	13,898,054	100.00	4071.27
0	0	-	-	償	却	0	0	-	-
				求	償権残高	306	1,014,095,077	149.27	127.11



制度別保証状況 (令和06年04月)

(単位:千円・%)

制度	当月承諾				当期承諾				債務残高				当月代弁				当期代弁			
	件数	金額	構成比	前年比	件数	金額	構成比	前年比	件数	金額	構成比	前年比	件数	金額	構成比	前年比	件数	金額	構成比	前年比
緊急(資金繰り円滑化支援緊急資金)	0	0	0.00	-	0	0	0.00	-	4	143,121	0.08	50.08	0	0	0.00	-	0	0	0.00	-
特別(おもてなし処整備支援資金)	0	0	0.00	-	0	0	0.00	-	1	11,036	0.01	99.03	0	0	0.00	-	0	0	0.00	-
特別(収益体質強化資金)	0	0	0.00	-	0	0	0.00	-	12	106,532	0.06	77.10	0	0	0.00	-	0	0	0.00	-
緊急(資金繰り安定化対応資金)	0	0	0.00	-	0	0	0.00	-	48	283,170	0.16	43.83	1	3,664	3.11	-	1	3,664	3.11	-
経済変動(東日本大震災緊急対策資金)	0	0	0.00	-	0	0	0.00	-	0	0	0.00	0.00	0	0	0.00	-	0	0	0.00	-
特別(経営改善長期借換資金)	2	67,000	3.39	70.30	2	67,000	3.39	70.30	349	9,032,135	5.16	80.83	2	62,009	52.66	-	2	62,009	52.66	-
特別(経営力強化支援資金)	0	0	0.00	-	0	0	0.00	-	24	716,668	0.41	69.33	0	0	0.00	-	0	0	0.00	-
特別(経営安定化対策資金)	0	0	0.00	-	0	0	0.00	-	299	2,135,085	1.22	55.30	0	0	0.00	-	0	0	0.00	-
特別(経営改善サポート資金)	0	0	0.00	-	0	0	0.00	-	5	191,247	0.11	71.54	0	0	0.00	-	0	0	0.00	-
一般(一般資金)	5	41,600	2.11	79.69	5	41,600	2.11	79.69	266	2,618,285	1.49	108.02	0	0	0.00	-	0	0	0.00	-
特別(新事業展開強化資金)	0	0	0.00	0.00	0	0	0.00	0.00	8	112,638	0.06	107.95	0	0	0.00	-	0	0	0.00	-
まち・ひと・しごと創生資金	0	0	0.00	-	0	0	0.00	-	0	0	0.00	-	0	0	0.00	-	0	0	0.00	-
緊急(平成30年地震災害対策特別資金)	0	0	0.00	-	0	0	0.00	-	4	33,278	0.02	83.62	0	0	0.00	-	0	0	0.00	-
緊急(平成30年豪雨災害対策特別資金)	0	0	0.00	-	0	0	0.00	-	11	147,377	0.08	79.33	0	0	0.00	-	0	0	0.00	-
経済変動(令和2年新型コロナ対策資金)	0	0	0.00	-	0	0	0.00	-	9	32,967	0.02	41.43	0	0	0.00	-	0	0	0.00	-
経済変動(新型コロナ感染症対応資金)国	0	0	0.00	-	0	0	0.00	-	6,216	73,086,556	41.72	71.56	9	47,470	40.31	102.25	9	47,470	40.31	102.25
経済変動(新型コロナ感染症対応資金)県	0	0	0.00	-	0	0	0.00	-	873	28,152,018	16.07	61.43	0	0	0.00	0.00	0	0	0.00	0.00
緊急(令和2年7月豪雨災害対策特別資金)	0	0	0.00	-	0	0	0.00	-	1	30,000	0.02	100.00	0	0	0.00	-	0	0	0.00	-
緊急(セーフティネット資金・コロナ対応)	1	30,000	1.52	31.12	1	30,000	1.52	31.12	488	3,849,127	2.20	114.92	1	826	0.70	-	1	826	0.70	-
特別(経営改善サポート資金・感染症対応)	0	0	0.00	-	0	0	0.00	-	13	402,429	0.23	100.59	0	0	0.00	-	0	0	0.00	-
緊急(令和3年7月豪雨災害対策特別資金)	0	0	0.00	-	0	0	0.00	-	9	32,558	0.02	54.72	0	0	0.00	-	0	0	0.00	-
特別(収益力改善伴走支援型特別資金)	18	580,000	29.36	906.25	18	580,000	29.36	906.25	294	8,439,490	4.82	1668.07	0	0	0.00	-	0	0	0.00	-
県制度計	30	728,300	36.87	200.85	30	728,300	36.87	200.85	9,491	132,254,245	75.49	75.44	13	113,969	96.79	178.44	13	113,969	96.79	178.44
市町村制度計	0	0	0.00	-	0	0	0.00	-	0	0	0.00	-	0	0	0.00	-	0	0	0.00	-
合計	214	1,975,580	100.00	130.13	214	1,975,580	100.00	130.13	14,709	175,201,816	100.00	81.71	17	117,751	100.00	121.35	17	117,751	100.00	121.35

地区	当月承諾				当期承諾				債務残高				当年代弁				当年代弁			
	件数	金額	構成比	前年比	件数	金額	構成比	前年比	件数	金額	構成比	前年比	件数	金額	構成比	前年比	件数	金額	構成比	前年比
松江市	74	657,500	33.28	140.61	74	657,500	33.28	140.61	4,551	55,317,040	31.57	79.14	5	18,517	15.73	19.99	5	18,517	15.73	19.99
浜田市	16	125,200	6.34	39.06	16	125,200	6.34	39.06	1,269	14,437,174	8.24	84.63	0	0	0.00	0.00	0	0	0.00	0.00
出雲市	56	446,200	22.59	132.56	56	446,200	22.59	132.56	3,419	45,367,542	25.89	83.32	4	56,313	47.82	4027.94	4	56,313	47.82	4027.94
益田市	22	310,380	15.71	198.71	22	310,380	15.71	198.71	1,337	13,906,048	7.94	83.81	2	4,997	4.24	-	2	4,997	4.24	-
大田市	7	51,000	2.58	350.52	7	51,000	2.58	350.52	618	8,063,693	4.60	89.21	0	0	0.00	-	0	0	0.00	-
安来市	14	135,500	6.86	581.55	14	135,500	6.86	581.55	755	7,917,552	4.52	75.41	0	0	0.00	-	0	0	0.00	-
江津市	10	80,300	4.06	127.46	10	80,300	4.06	127.46	513	5,886,043	3.36	85.14	3	33,595	28.53	-	3	33,595	28.53	-
雲南市	3	19,000	0.96	82.97	3	19,000	0.96	82.97	675	6,209,905	3.54	82.02	3	4,329	3.68	-	3	4,329	3.68	-
市計	202	1,825,080	92.38	129.93	202	1,825,080	92.38	129.93	13,137	157,104,997	89.67	81.82	17	117,751	100.00	121.35	17	117,751	100.00	121.35
奥出雲町	2	50,000	2.53	238.10	2	50,000	2.53	238.10	229	2,574,034	1.47	92.73	0	0	0.00	-	0	0	0.00	-
仁多郡計	2	50,000	2.53	238.10	2	50,000	2.53	238.10	229	2,574,034	1.47	92.73	0	0	0.00	-	0	0	0.00	-
飯南町	0	0	0.00	-	0	0	0.00	-	71	868,943	0.50	86.47	0	0	0.00	-	0	0	0.00	-
飯石郡計	0	0	0.00	-	0	0	0.00	-	71	868,943	0.50	86.47	0	0	0.00	-	0	0	0.00	-
川本町	0	0	0.00	-	0	0	0.00	-	59	695,125	0.40	83.98	0	0	0.00	-	0	0	0.00	-
美郷町	0	0	0.00	0.00	0	0	0.00	0.00	66	598,640	0.34	78.37	0	0	0.00	-	0	0	0.00	-
邑南町	2	8,000	0.40	114.29	2	8,000	0.40	114.29	177	2,050,727	1.17	99.91	0	0	0.00	-	0	0	0.00	-
邑智郡計	2	8,000	0.40	88.89	2	8,000	0.40	88.89	302	3,344,493	1.91	91.78	0	0	0.00	-	0	0	0.00	-
津和野町	2	6,000	0.30	27.27	2	6,000	0.30	27.27	199	2,023,137	1.15	79.11	0	0	0.00	-	0	0	0.00	-
吉賀町	1	3,000	0.15	20.00	1	3,000	0.15	20.00	138	1,415,008	0.81	79.43	0	0	0.00	-	0	0	0.00	-
鹿足郡計	3	9,000	0.46	24.32	3	9,000	0.46	24.32	337	3,438,145	1.96	79.24	0	0	0.00	-	0	0	0.00	-
海士町	0	0	0.00	-	0	0	0.00	-	30	301,286	0.17	57.46	0	0	0.00	-	0	0	0.00	-
西ノ島町	0	0	0.00	-	0	0	0.00	-	34	299,093	0.17	51.61	0	0	0.00	-	0	0	0.00	-
知夫村	0	0	0.00	-	0	0	0.00	-	26	192,549	0.11	94.39	0	0	0.00	-	0	0	0.00	-
隠岐の島町	3	49,000	2.48	208.51	3	49,000	2.48	208.51	384	3,914,104	2.23	75.11	0	0	0.00	-	0	0	0.00	-
隠岐郡計	3	49,000	2.48	208.51	3	49,000	2.48	208.51	474	4,707,033	2.69	72.21	0	0	0.00	-	0	0	0.00	-
郡計	10	116,000	5.87	128.18	10	116,000	5.87	128.18	1,413	14,932,648	8.52	81.68	0	0	0.00	-	0	0	0.00	-
県外	2	34,500	1.75	150.00	2	34,500	1.75	150.00	159	3,164,171	1.81	76.86	0	0	0.00	-	0	0	0.00	-
合計	214	1,975,580	100.00	130.13	214	1,975,580	100.00	130.13	14,709	175,201,816	100.00	81.71	17	117,751	100.00	121.35	17	117,751	100.00	121.35

金融機関	当月承諾				当期承諾				債務残高				当月代弁				当期代弁			
	件数	金額	構成比	前年比	件数	金額	構成比	前年比	件数	金額	構成比	前年比	件数	金額	構成比	前年比	件数	金額	構成比	前年比
みずほ銀行	0	0	0.00	-	0	0	0.00	-	2	113,340	0.06	36.88	0	0	0.00	-	0	0	0.00	-
三菱UFJ銀行	0	0	0.00	-	0	0	0.00	-	1	11,478	0.01	78.24	0	0	0.00	-	0	0	0.00	-
都市銀行計	0	0	0.00	-	0	0	0.00	-	3	124,818	0.07	38.77	0	0	0.00	-	0	0	0.00	-
鳥取銀行	3	38,000	1.92	152.00	3	38,000	1.92	152.00	339	4,645,112	2.65	75.02	0	0	0.00	0.00	0	0	0.00	0.00
山陰合同銀行	78	885,950	44.85	147.70	78	885,950	44.85	147.70	5,793	83,675,097	47.76	78.72	9	56,974	48.39	497.73	9	56,974	48.39	497.73
中国銀行	0	0	0.00	-	0	0	0.00	-	2	34,662	0.02	77.54	0	0	0.00	-	0	0	0.00	-
広島銀行	0	0	0.00	-	0	0	0.00	-	25	755,731	0.43	69.94	0	0	0.00	-	0	0	0.00	-
山口銀行	1	1,000	0.05	33.33	1	1,000	0.05	33.33	76	1,205,441	0.69	67.07	0	0	0.00	-	0	0	0.00	-
地方銀行計	82	924,950	46.82	147.32	82	924,950	46.82	147.32	6,235	90,316,042	51.55	78.25	9	56,974	48.39	115.57	9	56,974	48.39	115.57
商工組合中央金庫	0	0	0.00	-	0	0	0.00	-	101	1,644,809	0.94	84.30	0	0	0.00	-	0	0	0.00	-
政府系金融機関計	0	0	0.00	-	0	0	0.00	-	101	1,644,809	0.94	84.30	0	0	0.00	-	0	0	0.00	-
島根銀行	37	252,550	12.78	169.27	37	252,550	12.78	169.27	2,104	18,809,495	10.74	77.90	2	4,251	3.61	11.80	2	4,251	3.61	11.80
第二地方銀行計	37	252,550	12.78	169.27	37	252,550	12.78	169.27	2,104	18,809,495	10.74	77.90	2	4,251	3.61	11.80	2	4,251	3.61	11.80
米子信用金庫	9	121,000	6.12	131.52	9	121,000	6.12	131.52	755	7,684,622	4.39	79.41	1	8,481	7.20	169.10	1	8,481	7.20	169.10
しまね信用金庫	22	93,400	4.73	86.40	22	93,400	4.73	86.40	1,288	10,769,170	6.15	88.79	1	780	0.66	21.12	1	780	0.66	21.12
日本海信用金庫	16	81,800	4.14	39.65	16	81,800	4.14	39.65	1,248	12,699,445	7.25	92.52	2	4,997	4.24	166.30	2	4,997	4.24	166.30
島根中央信用金庫	33	261,500	13.24	275.26	33	261,500	13.24	275.26	2,008	24,680,816	14.09	89.88	2	42,268	35.90	-	2	42,268	35.90	-
西中国信用金庫	11	194,030	9.82	186.57	11	194,030	9.82	186.57	386	3,993,636	2.28	84.38	0	0	0.00	-	0	0	0.00	-
信用金庫計	91	751,730	38.05	124.17	91	751,730	38.05	124.17	5,685	59,827,690	34.15	88.34	6	56,525	48.00	482.58	6	56,525	48.00	482.58
島根益田信用組合	4	46,350	2.35	34.16	4	46,350	2.35	34.16	540	4,184,308	2.39	94.33	0	0	0.00	-	0	0	0.00	-
信用組合計	4	46,350	2.35	34.16	4	46,350	2.35	34.16	540	4,184,308	2.39	94.33	0	0	0.00	-	0	0	0.00	-
島根県農業協同組合	0	0	0.00	-	0	0	0.00	-	41	294,652	0.17	68.69	0	0	0.00	-	0	0	0.00	-
農業協同組合計	0	0	0.00	-	0	0	0.00	-	41	294,652	0.17	68.69	0	0	0.00	-	0	0	0.00	-
合計	214	1,975,580	100.00	130.13	214	1,975,580	100.00	130.13	14,709	175,201,816	100.00	81.71	17	117,751	100.00	121.35	17	117,751	100.00	121.35





本支店別保証状況 (令和06年04月)

(単位：千円・%)

本支店	当月承諾				当期承諾				債務残高				当月代弁				当期代弁			
	件数	金額	構成比	前年比	件数	金額	構成比	前年比	件数	金額	構成比	前年比	件数	金額	構成比	前年比	件数	金額	構成比	前年比
本店	97	915,500	46.34	163.10	97	915,500	46.34	163.10	6,859	79,524,185	45.39	78.79	8	22,846	19.40	24.66	8	22,846	19.40	24.66
出雲支店	63	497,200	25.17	133.96	63	497,200	25.17	133.96	4,061	54,017,346	30.83	84.19	4	56,313	47.82	4027.94	4	56,313	47.82	4027.94
浜田支店	29	243,500	12.33	62.04	29	243,500	12.33	62.04	2,098	23,941,280	13.66	85.60	3	33,595	28.53	1118.11	3	33,595	28.53	1118.11
益田支店	25	319,380	16.17	165.31	25	319,380	16.17	165.31	1,691	17,719,006	10.11	82.97	2	4,997	4.24	-	2	4,997	4.24	-
合計	214	1,975,580	100.00	130.13	214	1,975,580	100.00	130.13	14,709	175,201,816	100.00	81.71	17	117,751	100.00	121.35	17	117,751	100.00	121.35

承諾額別保証状況 (令和06年04月)

(単位：千円・%)

承諾額	当月承諾				当期承諾			
	件数	金額	構成比	前年比	件数	金額	構成比	前年比
100万円以下	43	37,550	1.90	220.88	43	37,550	1.90	220.88
200万円以下	34	63,880	3.23	100.20	34	63,880	3.23	100.20
300万円以下	44	131,200	6.64	81.80	44	131,200	6.64	81.80
400万円以下	5	18,150	0.92	60.10	5	18,150	0.92	60.10
500万円以下	20	97,800	4.95	85.64	20	97,800	4.95	85.64
1,000万円以下	19	170,500	8.63	74.45	19	170,500	8.63	74.45
1,500万円以下	10	139,000	7.04	198.57	10	139,000	7.04	198.57
2,000万円以下	8	154,500	7.82	100.98	8	154,500	7.82	100.98
3,000万円以下	16	446,000	22.58	300.13	16	446,000	22.58	300.13
5,000万円以下	11	457,600	23.16	138.67	11	457,600	23.16	138.67
6,000万円以下	1	50,400	2.55	84.00	1	50,400	2.55	84.00
7,000万円以下	3	209,000	10.58	298.57	3	209,000	10.58	298.57
8,000万円以下	0	0	0.00	0.00	0	0	0.00	0.00
1億円以下	0	0	0.00	-	0	0	0.00	-
1億2,000万円以下	0	0	0.00	-	0	0	0.00	-
1億5,000万円以下	0	0	0.00	-	0	0	0.00	-
2億円以下	0	0	0.00	-	0	0	0.00	-
2億円超	0	0	0.00	-	0	0	0.00	-
合計	214	1,975,580	100.00	130.13	214	1,975,580	100.00	130.13

## 保証期間別保証状況 (令和06年04月)

(単位：千円・%)

保証期間	当月承諾				当期承諾			
	件数	金額	構成比	前年比	件数	金額	構成比	前年比
3ヵ月以内	2	5,800	0.29	-	2	5,800	0.29	-
6ヶ月以内	2	11,230	0.57	224.60	2	11,230	0.57	224.60
1ヵ年以内	4	42,500	2.15	314.81	4	42,500	2.15	314.81
2ヵ年以内	118	708,000	35.84	79.55	118	708,000	35.84	79.55
3ヵ年以内	20	146,900	7.44	1305.78	20	146,900	7.44	1305.78
4ヵ年以内	2	1,900	0.10	31.67	2	1,900	0.10	31.67
5ヵ年以内	11	24,600	1.25	39.94	11	24,600	1.25	39.94
7ヵ年以内	15	74,850	3.79	78.62	15	74,850	3.79	78.62
10ヵ年以内	35	837,800	42.41	352.02	35	837,800	42.41	352.02
10ヵ年超	5	122,000	6.18	61.74	5	122,000	6.18	61.74
合計	214	1,975,580	100.00	130.13	214	1,975,580	100.00	130.13

資金使途別保証状況 (令和06年04月)

(単位：千円・%)

資金使途	当月承諾				当期承諾			
	件数	金額	構成比	前年比	件数	金額	構成比	前年比
運転	71	1,154,400	58.43	268.34	71	1,154,400	58.43	268.34
設備	8	70,730	3.58	95.91	8	70,730	3.58	95.91
運転・設備	135	750,450	37.99	73.99	135	750,450	37.99	73.99
合計	214	1,975,580	100.00	130.13	214	1,975,580	100.00	130.13

新規・継続別保証状況 (令和06年04月)

(単位：千円・%)

新規・継続	当月承諾				当期承諾			
	件数	金額	構成比	前年比	件数	金額	構成比	前年比
新規	38	149,500	7.57	81.58	38	149,500	7.57	81.58
継続	176	1,826,080	92.43	136.80	176	1,826,080	92.43	136.80
合計	214	1,975,580	100.00	130.13	214	1,975,580	100.00	130.13



制度確定	当月承諾				当期承諾				債務残高				当月代弁				当期代弁			
	件数	金額	構成比	前年比	件数	金額	構成比	前年比	件数	金額	構成比	前年比	件数	金額	構成比	前年比	件数	金額	構成比	前年比
緊急(資金繰り円滑化支援緊急資金)	0	0	-	-	0	0	-	-	0	0	0.00	-	0	0	-	-	0	0	-	-
特別(おもてなし処整備支援資金)	0	0	-	-	0	0	-	-	0	0	0.00	-	0	0	-	-	0	0	-	-
特別(収益体質強化資金)	0	0	-	-	0	0	-	-	0	0	0.00	-	0	0	-	-	0	0	-	-
緊急(資金繰り安定化対応資金)	0	0	-	-	0	0	-	-	0	0	0.00	-	0	0	-	-	0	0	-	-
経済変動(東日本大震災緊急対策資金)	0	0	-	-	0	0	-	-	0	0	0.00	-	0	0	-	-	0	0	-	-
特別(経営改善長期借換資金)	0	0	-	-	0	0	-	-	0	0	0.00	-	0	0	-	-	0	0	-	-
特別(経営力強化支援資金)	0	0	-	-	0	0	-	-	0	0	0.00	-	0	0	-	-	0	0	-	-
特別(経営安定化対策資金)	0	0	-	-	0	0	-	-	0	0	0.00	-	0	0	-	-	0	0	-	-
特別(経営改善サポート資金)	0	0	-	-	0	0	-	-	0	0	0.00	-	0	0	-	-	0	0	-	-
一般(一般資金)	0	0	-	-	0	0	-	-	0	0	0.00	-	0	0	-	-	0	0	-	-
特別(新事業展開強化資金)	0	0	-	-	0	0	-	-	0	0	0.00	-	0	0	-	-	0	0	-	-
まち・ひと・しごと創生資金	0	0	-	-	0	0	-	-	0	0	0.00	-	0	0	-	-	0	0	-	-
緊急(平成30年地震災害対策特別資金)	0	0	-	-	0	0	-	-	0	0	0.00	-	0	0	-	-	0	0	-	-
緊急(平成30年豪雨災害対策特別資金)	0	0	-	-	0	0	-	-	0	0	0.00	-	0	0	-	-	0	0	-	-
経済変動(令和2年新型コロナ対策資金)	0	0	-	-	0	0	-	-	0	0	0.00	-	0	0	-	-	0	0	-	-
経済変動(新型コロナ感染症対応資金)国	0	0	-	-	0	0	-	-	0	0	0.00	-	0	0	-	-	0	0	-	-
経済変動(新型コロナ感染症対応資金)県	0	0	-	-	0	0	-	-	0	0	0.00	-	0	0	-	-	0	0	-	-
緊急(令和2年7月豪雨災害対策特別資金)	0	0	-	-	0	0	-	-	0	0	0.00	-	0	0	-	-	0	0	-	-
緊急(セーフティネット資金・コロナ対応)	0	0	-	-	0	0	-	-	0	0	0.00	-	0	0	-	-	0	0	-	-
特別(経営改善サポート資金・感染症対応)	0	0	-	-	0	0	-	-	0	0	0.00	-	0	0	-	-	0	0	-	-
緊急(令和3年7月豪雨災害対策特別資金)	0	0	-	-	0	0	-	-	0	0	0.00	-	0	0	-	-	0	0	-	-
特別(収益力改善伴走支援型特別資金)	0	0	-	-	0	0	-	-	0	0	0.00	-	0	0	-	-	0	0	-	-
県制度計	0	0	-	-	0	0	-	-	0	0	0.00	-	0	0	-	-	0	0	-	-
市町村制度計	0	0	-	-	0	0	-	-	0	0	0.00	-	0	0	-	-	0	0	-	-
合計	0	0	-	-	0	0	-	-	82	803,130	100.00	65.44	0	0	-	-	0	0	-	-

# 島根県中小企業制度融資

## 小規模企業育成資金及び小規模企業特別資金 地区別保証状況

(令和06年04月)

(単位:千円・%)

名称	当月融資実行			当期融資実行			融資残高		
	件数	金額	構成比	件数	金額	構成比	件数	金額	構成比
松江市	0	0	0.00	0	0	0.00	8	52,441	20.49
浜田市	1	11,000	76.39	1	11,000	76.39	15	69,427	27.13
出雲市	1	1,400	9.72	1	1,400	9.72	6	32,747	12.80
益田市	0	0	0.00	0	0	0.00	3	7,736	3.02
大田市	0	0	0.00	0	0	0.00	2	6,466	2.53
安来市	0	0	0.00	0	0	0.00	2	550	0.21
江津市	0	0	0.00	0	0	0.00	2	4,383	1.71
雲南市	0	0	0.00	0	0	0.00	6	43,491	17.00
市計	2	12,400	86.11	2	12,400	86.11	44	217,241	84.89
奥出雲町	0	0	0.00	0	0	0.00	0	0	0.00
仁多郡	0	0	0.00	0	0	0.00	0	0	0.00
飯南町	0	0	0.00	0	0	0.00	0	0	0.00
飯石郡	0	0	0.00	0	0	0.00	0	0	0.00
川本町	0	0	0.00	0	0	0.00	1	251	0.10
美郷町	1	2,000	13.89	1	2,000	13.89	2	11,524	4.50
邑南町	0	0	0.00	0	0	0.00	1	13,875	5.42
邑智郡	1	2,000	13.89	1	2,000	13.89	4	25,650	10.02
津和野町	0	0	0.00	0	0	0.00	1	6,298	2.46
吉賀町	0	0	0.00	0	0	0.00	0	0	0.00
鹿足郡	0	0	0.00	0	0	0.00	1	6,298	2.46
海士町	0	0	0.00	0	0	0.00	0	0	0.00
西ノ島町	0	0	0.00	0	0	0.00	0	0	0.00
知夫村	0	0	0.00	0	0	0.00	0	0	0.00
隠岐の島町	0	0	0.00	0	0	0.00	1	6,706	2.62
隠岐郡	0	0	0.00	0	0	0.00	1	6,706	2.62
郡計	1	2,000	13.89	1	2,000	13.89	6	38,654	15.11
合計	3	14,400	100.00	3	14,400	100.00	50	255,895	100.00



## 市町村提携創業保証「創」 地区別保証状況 (令和06年04月)

(単位：千円・%)

地区	当月承諾			当期承諾			債務残高		
	件数	金額	構成比	件数	金額	構成比	件数	金額	構成比
松江市	5	11,150	69.04	5	11,150	69.04	115	347,806	46.50
浜田市	0	0	0.00	0	0	0.00	16	39,312	5.26
出雲市	1	3,000	18.58	1	3,000	18.58	54	181,217	24.23
益田市	1	1,000	6.19	1	1,000	6.19	29	81,804	10.94
大田市	0	0	0.00	0	0	0.00	5	21,475	2.87
安来市	0	0	0.00	0	0	0.00	7	19,129	2.56
江津市	0	0	0.00	0	0	0.00	2	5,000	0.67
雲南市	0	0	0.00	0	0	0.00	6	15,785	2.11
市計	7	15,150	93.81	7	15,150	93.81	234	711,527	95.14
奥出雲町	0	0	0.00	0	0	0.00	0	0	0.00
仁多郡計	0	0	0.00	0	0	0.00	0	0	0.00
飯南町	0	0	0.00	0	0	0.00	1	2,500	0.33
飯石郡計	0	0	0.00	0	0	0.00	1	2,500	0.33
川本町	0	0	0.00	0	0	0.00	1	4,916	0.66
美郷町	0	0	0.00	0	0	0.00	1	2,900	0.39
邑南町	0	0	0.00	0	0	0.00	1	3,500	0.47
邑智郡計	0	0	0.00	0	0	0.00	3	11,316	1.51
津和野町	0	0	0.00	0	0	0.00	0	0	0.00
吉賀町	0	0	0.00	0	0	0.00	0	0	0.00
鹿足郡計	0	0	0.00	0	0	0.00	0	0	0.00
海士町	0	0	0.00	0	0	0.00	0	0	0.00
西ノ島町	0	0	0.00	0	0	0.00	1	5,000	0.67
知夫村	0	0	0.00	0	0	0.00	2	3,983	0.53
隠岐の島町	1	1,000	6.19	1	1,000	6.19	7	13,574	1.81
隠岐郡計	1	1,000	6.19	1	1,000	6.19	10	22,557	3.02
郡計	1	1,000	6.19	1	1,000	6.19	14	36,372,900	4.86
合計	8	16,150	100.00	8	16,150	100.00	248	747,900	100.00