

2024年 7月 業務概況

(単位：件、百万円、%)

	当 月				当 期			
	件数	金額	前年比		件数	金額	前年比	
			件数	金額			件数	金額
保証承諾	378	6,155	156.85	280.02	1,268	17,939	140.27	226.50
保証債務残高	-	-	-	-	14,655	173,937	96.41	89.01
代位弁済 (元利)	33	206	91.67	55.82	88	629	90.72	68.96

1 保証承諾

7月の保証承諾は、378件6,155百万円（前年同月比280.02%）となりました。

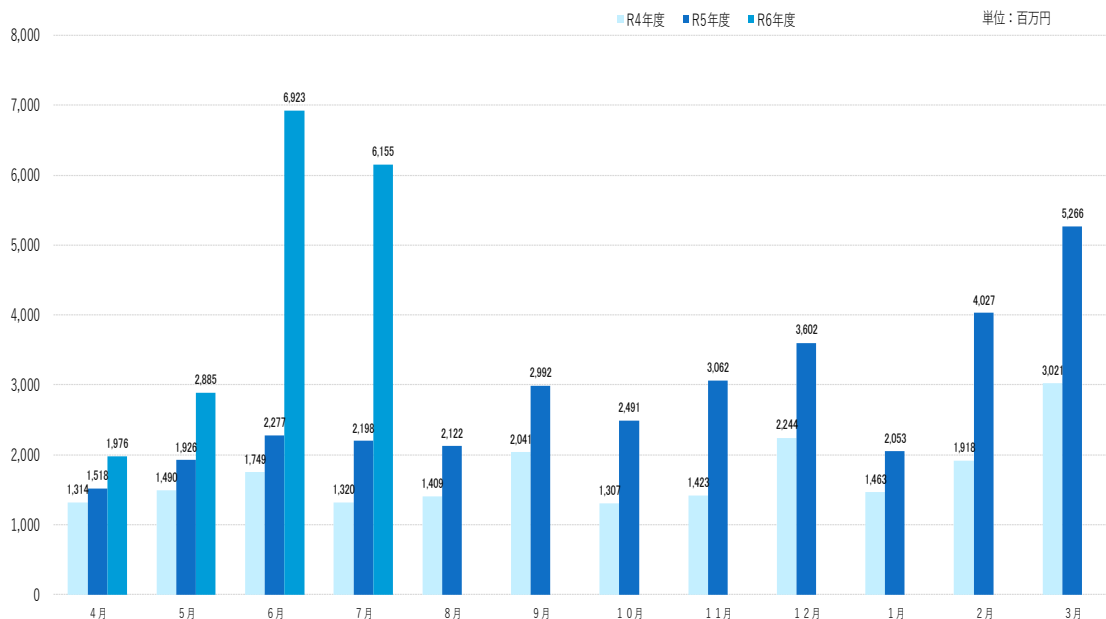

制度別

協会一般保証が前年同月比158.54%、県制度保証が724.30%となりました。

業種別

建設業1,379百万円（構成比22.41%）、サービス業1,241百万円（構成比20.15%）、製造業1,100百万円（構成比17.88%）となりました。

2 保証債務残高

7月末の保証債務残高は、14,655件、173,937百万円（前年同月比89.01%）となりました。

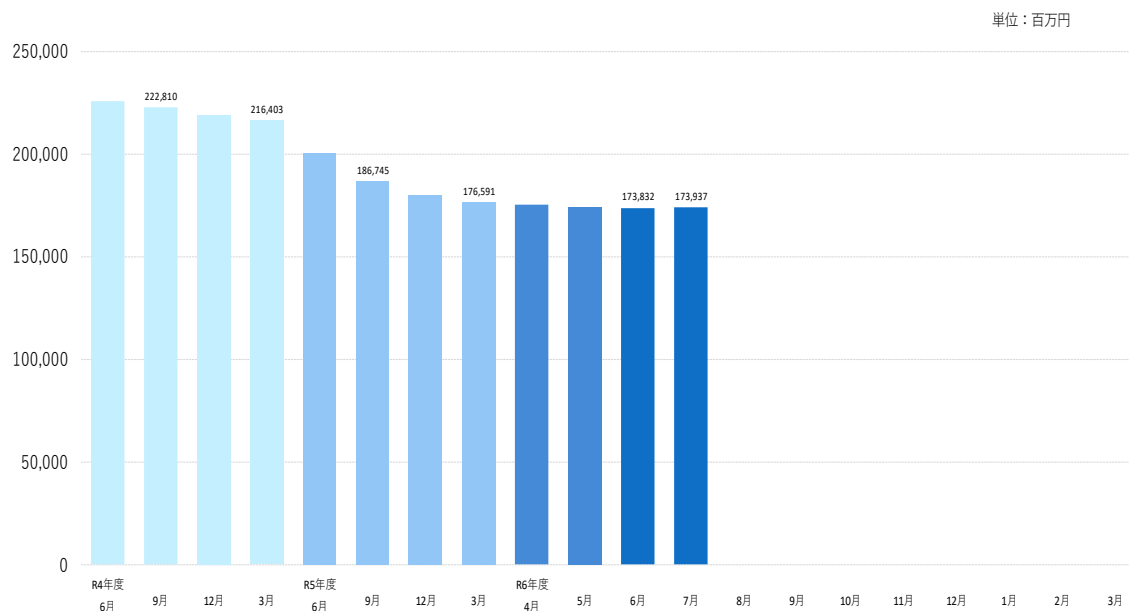

3 代位弁済

7月の代位弁済は、33件、206百万円（前年同月比55.82%）となり、前年同月を下回りました。

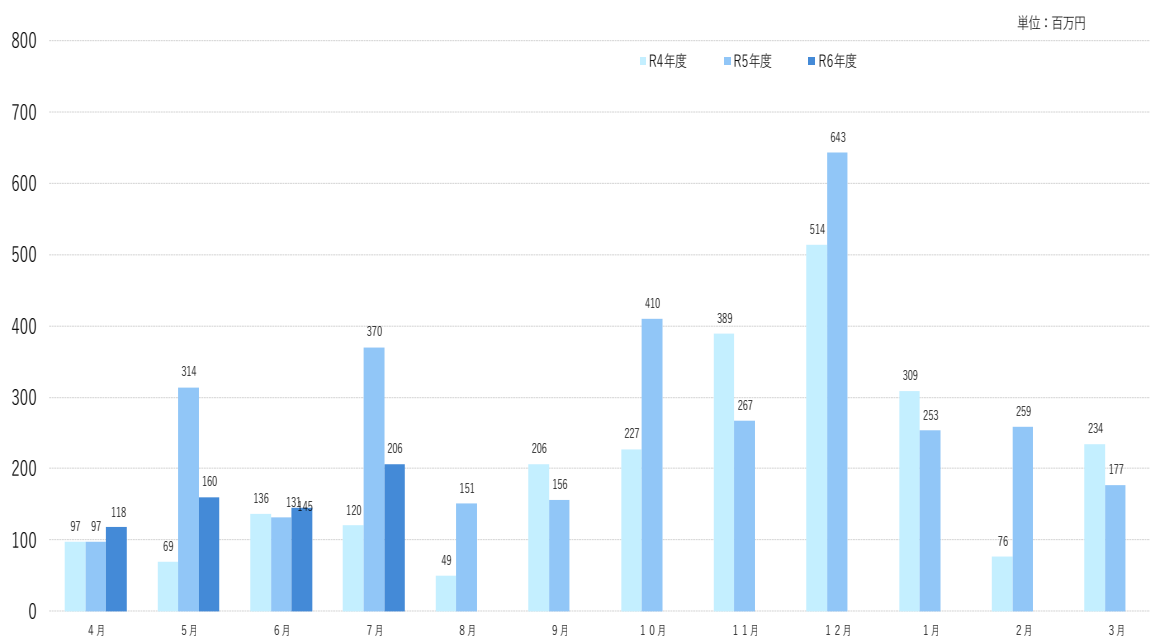

業種別

飲食店110百万円（構成比53.35%）、建設業45百万円（構成比21.64%）、サービス業24百万円（構成比11.58%）となりました。

事業概況

(2024年7月)

(単位:円)

当月中					当月末			
件数	金額	前年比			件数	金額	前年比	
		件数	金額				件数	金額
				期首繰越	15	316,000,000	107.14	279.65
249	2,182,958,000	106.41	105.40	申込	1,286	18,065,388,000	140.85	226.75
0	0	-	-	拒絶	0	0	-	-
3	44,000,000	60.00	160.00	申込取消	8	92,130,000	72.73	142.84
	1,180,000		59.00	査定減額		61,580,000		2620.43
				調査中	25	288,860,000	208.33	310.60
				承諾	14,896	178,874,210,869	94.10	82.29
378	6,155,222,000	156.85	280.02	当期中	1,268	17,938,818,000	140.27	226.50
1	30,000,000	50.00	83.33	保証後取消	5	48,000,000	166.67	126.98
486	8,318,296,261	126.89	119.34	償還	1,299	20,604,177,361	95.73	73.31
33	205,668,219	91.67	55.76	代位弁済(元金)	88	626,605,954	90.72	68.87
				貸付報告未着	117	1,597,210,000	153.95	193.82
				保証債務残高	14,655	173,937,035,554	96.41	89.01
				期首繰越	290	910,242,350	148.72	129.83
33	205,668,219	91.67	55.76	代位弁済	88	626,605,954	90.72	68.87
	813,858		77.00	当期中		2,529,587		102.14
33	206,482,077	91.67	55.82	計	88	629,135,541	90.72	68.96
0	4,751,370	-	106.04	回収	2	37,535,962	66.67	551.71
0	0	-	-	償却	0	0	-	-
				求償権残高	376	1,501,841,929	130.10	93.48

制度	当月承諾				当期承諾				債務残高				当月代弁				当期代弁			
	件数	金額	構成比	前年比	件数	金額	構成比	前年比	件数	金額	構成比	前年比	件数	金額	構成比	前年比	件数	金額	構成比	前年比
普通保証	4	90,000	1.46	212.26	18	350,560	1.95	108.64	263	5,046,891	2.90	89.07	2	18,638	9.03	-	2	18,638	2.96	-
根保証	0	0	0.00	-	0	0	0.00	-	0	0	0.00	-	0	0	0.00	-	0	0	0.00	-
先行特別預託融資保証	0	0	0.00	-	0	0	0.00	-	0	0	0.00	-	0	0	0.00	-	0	0	0.00	-
長期経営資金保証	0	0	0.00	-	0	0	0.00	-	2	89,142	0.05	91.51	0	0	0.00	-	0	0	0.00	-
とりぎんふるさと振興ローン	0	0	0.00	-	0	0	0.00	-	0	0	0.00	-	0	0	0.00	-	0	0	0.00	-
風俗営業飲食業保証	0	0	0.00	-	0	0	0.00	-	0	0	0.00	-	0	0	0.00	-	0	0	0.00	-
中堅企業特別保証制度	0	0	0.00	-	0	0	0.00	-	0	0	0.00	-	0	0	0.00	-	0	0	0.00	-
アップ500小企業追認保証	0	0	0.00	-	0	0	0.00	-	2	3,670	0.00	95.08	0	0	0.00	-	0	0	0.00	-
特定社債保証	0	0	0.00	-	0	0	0.00	-	21	920,000	0.53	76.16	0	0	0.00	-	0	0	0.00	-
ごうぎんビジネスquickローン	0	0	0.00	-	0	0	0.00	-	1	6,410	0.00	98.28	0	0	0.00	-	0	0	0.00	-
企業フォローアップ(企業再生)保証	0	0	0.00	-	0	0	0.00	-	2	120,289	0.07	98.72	0	0	0.00	-	0	0	0.00	-
下請振興関連保証	0	0	0.00	-	0	0	0.00	-	0	0	0.00	-	0	0	0.00	-	0	0	0.00	-
当座貸越(貸付専用型)根保証	0	0	0.00	0.00	0	0	0.00	0.00	13	259,100	0.15	83.66	0	0	0.00	-	0	0	0.00	-
事業者カードローン当座貸越根保証	4	18,000	0.29	27.69	23	129,000	0.72	61.43	181	909,388	0.52	83.39	0	0	0.00	0.00	0	0	0.00	0.00
アドバンス3000保証制度	46	462,680	7.52	-	128	1,282,900	7.15	2250.70	183	2,221,526	1.28	923.02	0	0	0.00	-	0	0	0.00	-
サポートプラン保証制度(ゆとり)	0	0	0.00	-	0	0	0.00	-	5	89,825	0.05	57.84	0	0	0.00	-	1	18,482	2.94	-
無担保・無保証人当座貸越根保証プレミア	29	556,000	9.03	126.08	104	2,161,000	12.05	129.67	554	11,204,206	6.44	104.54	0	0	0.00	-	0	0	0.00	-
無担保当座貸越根保証リード5000	34	432,500	7.03	108.40	107	1,175,500	6.55	76.38	652	8,629,860	4.96	92.39	1	6,730	3.26	14.04	3	18,086	2.87	23.17
ごうぎんニュービッグローン	0	0	0.00	-	0	0	0.00	-	0	0	0.00	-	0	0	0.00	-	0	0	0.00	-
流動資産担保融資保証	2	38,400	0.62	100.00	4	214,400	1.20	88.45	13	470,320	0.27	94.03	0	0	0.00	-	0	0	0.00	-
事業再生円滑化関連保証	0	0	0.00	-	0	0	0.00	-	0	0	0.00	-	0	0	0.00	-	0	0	0.00	-
事業再生保証	0	0	0.00	-	0	0	0.00	-	0	0	0.00	-	0	0	0.00	-	0	0	0.00	-
特定信用状関連保証	0	0	0.00	-	0	0	0.00	-	0	0	0.00	-	0	0	0.00	-	0	0	0.00	-
小口零細企業保証制度	0	0	0.00	-	0	0	0.00	-	0	0	0.00	-	0	0	0.00	-	0	0	0.00	-
サポートプラン保証制度Ⅱ(ゆとりⅡ)	0	0	0.00	-	0	0	0.00	-	1	41,661	0.02	100.00	0	0	0.00	-	0	0	0.00	-
農工商等連携事業関連保証	0	0	0.00	-	0	0	0.00	-	0	0	0.00	-	0	0	0.00	-	0	0	0.00	-
一括支払契約保証	0	0	0.00	-	0	0	0.00	-	0	0	0.00	-	0	0	0.00	-	0	0	0.00	-
経営承継関連保証	0	0	0.00	-	0	0	0.00	-	0	0	0.00	-	0	0	0.00	-	0	0	0.00	-
景気対応緊急保証制度	0	0	0.00	-	0	0	0.00	-	5	121,084	0.07	96.15	0	0	0.00	-	0	0	0.00	-
予約保証制度	0	0	0.00	-	0	0	0.00	-	0	0	0.00	0.00	1	2,472	1.20	-	1	2,472	0.39	-
小口保証制度かなえ 証貸・手貸	14	44,998	0.73	110.10	63	177,048	0.99	102.03	579	1,186,711	0.68	123.61	1	1,180	0.57	95.76	1	1,180	0.19	67.98
経営力強化保証	0	0	0.00	-	0	0	0.00	-	1	1,600	0.00	40.00	0	0	0.00	-	0	0	0.00	-
事業再生計画実施関連保証	0	0	0.00	-	0	0	0.00	-	19	624,276	0.36	80.29	0	0	0.00	-	0	0	0.00	-
金融機関提携創業者支援保証「緑」	0	0	0.00	-	0	0	0.00	-	35	29,463	0.02	50.61	0	0	0.00	0.00	0	0	0.00	0.00
商工組合中央金庫提携保証「翔」	0	0	0.00	-	0	0	0.00	-	5	89,643	0.05	85.57	0	0	0.00	-	0	0	0.00	-
ごうぎん地域経済活性化支援ファンド	0	0	0.00	-	0	0	0.00	-	12	164,018	0.09	72.27	0	0	0.00	-	0	0	0.00	-
条件変更改善型借換保証	0	0	0.00	-	0	0	0.00	-	0	0	0.00	-	0	0	0.00	-	0	0	0.00	-
小口零細企業保証(グロス)	18	57,220	0.93	68.31	68	195,418	1.09	69.97	862	1,842,666	1.06	102.71	2	6,328	3.06	123.71	6	8,238	1.31	72.20
小規模事業者支援保証制度「フォーカス」	0	0	0.00	-	0	0	0.00	-	1	13,274	0.01	95.92	0	0	0.00	-	0	0	0.00	-
金融機関提携創業者支援保証「緑Ⅱ」	0	0	0.00	-	0	0	0.00	-	48	92,070	0.05	66.95	0	0	0.00	-	1	467	0.07	40.88
金融機関提携事業者支援保証「フォーカスⅡ」	0	0	0.00	-	0	0	0.00	-	3	84,330	0.05	9.55	1	23,911	11.58	-	3	59,932	9.53	-
特定経営承継関連保証	0	0	0.00	-	0	0	0.00	-	0	0	0.00	-	0	0	0.00	-	0	0	0.00	-
事業承継サポート保証	0	0	0.00	-	0	0	0.00	-	0	0	0.00	-	0	0	0.00	-	0	0	0.00	-
自主廃業支援保証	0	0	0.00	-	0	0	0.00	-	0	0	0.00	-	0	0	0.00	-	0	0	0.00	-
財務要件型無保証人保証「あんしん」	0	0	0.00	-	0	0	0.00	-	0	0	0.00	-	0	0	0.00	-	0	0	0.00	-
危機関連保証	0	0	0.00	-	0	0	0.00	-	0	0	0.00	-	0	0	0.00	-	0	0	0.00	-
カードローン当座根保証「ほっと300」	9	18,500	0.30	32.74	64	124,200	0.69	50.26	444	865,191	0.50	94.09	0	0	0.00	0.00	4	6,011	0.96	57.05
金融機関提携事業者支援保証「フォーカスⅢ」	0	0	0.00	-	0	0	0.00	-	19	433,200	0.25	53.03	0	0	0.00	-	0	0	0.00	0.00
伴走支援型特別保証	28	866,044	14.07	227.38	65	2,097,212	11.69	411.31	239	6,985,574	4.02	519.79	0	0	0.00	-	2	11,698	1.86	-
事業再生計画実施関連保証(感染症対応型)	0	0	0.00	-	0	0	0.00	-	6	226,045	0.13	98.40	0	0	0.00	-	0	0	0.00	-
小口保証制度かなえ 当座貸越	43	95,500	1.55	116.46	204	426,000	2.37	149.47	929	1,860,105	1.07	133.50	2	3,526	1.71	350.13	5	8,976	1.43	120.40
事業者選択型経営者保証非提供促進特別保証	0	0	0.00	-	0	0	0.00	-	0	0	0.00	-	0	0	0.00	-	0	0	0.00	-
プロパー融資借換特別保証	0	0	0.00	-	0	0	0.00	-	0	0	0.00	-	0	0	0.00	-	0	0	0.00	-
市町村提携創業者保証「創」	17	56,700	0.92	175.54	51	160,600	0.90	77.33	279	824,235	0.47	287.51	0	0	0.00	-	1	744	0.12	-
協会制度計	248	2,736,542	44.46	158.54	899	8,493,838	47.35	144.43	5,379	45,455,774	26.13	114.85	10	62,784	30.41	89.58	30	154,924	24.62	117.14
一般(小規模企業育成)	2	11,500	0.19	76.67	4	15,700	0.09	104.67	28	157,795	0.09	153.73	0	0	0.00	-	0	0	0.00	0.00
一般(設備資金)	0	0	0.00	-	0	0	0.00	-	3	4,627	0.00	58.60	0	0	0.00	-	0	0	0.00	-
一般(運転資金)	0	0	0.00	-	0	0	0.00	-	2	14,694	0.01	36.91	0	0	0.00	-	0	0	0.00	-
ソフト産業等立地促進資金融資	0	0	0.00	-	0	0	0.00	-	1	4,140	0.00	63.89	0	0	0.00	-	0	0	0.00	-
特別(構造転換支援資金)	0	0	0.00	-	0	0	0.00	-	1	86,164	0.05	67.59	0	0	0.00	-	0	0	0.00	-
特別(創業者支援資金)	4	66,900	1.09	196.19	21	188,100	1.05	126.50	496	2,324,760	1.34	102.19	3	9,846	4.77	-	6	12,904	2.05	86.04
環境資金	0	0	0.00	-	0	0	0.00	-	1	6,370	0.00	85.50	0	0	0.00	-	0	0	0.00	-
緊急(セーフティネット資金)	0	0	0.00	-	0	0	0.00	-	1	1,664	0.00	82.97	0	0	0.00	-	0	0	0.00	-
特別(長期経営安定緊急資金)	0	0	0.00	-	0	0	0.00	-	0	0	0.00	0.00	0	0	0.00	-	0	0	0.00	-
特別(再生支援資金)	0																			

制度別保証状況 (令和06年07月)

(単位:千円・%)

制度	当月承諾				当期承諾				債務残高				当月代弁				当期代弁			
	件数	金額	構成比	前年比	件数	金額	構成比	前年比	件数	金額	構成比	前年比	件数	金額	構成比	前年比	件数	金額	構成比	前年比
緊急(資金繰り円滑化支援緊急資金)	0	0	0.00	-	0	0	0.00	-	2	115,437	0.07	44.03	1	12,216	5.92	241.13	1	12,216	1.94	52.68
特別(おもてなし処整備支援資金)	0	0	0.00	-	0	0	0.00	-	1	10,862	0.01	98.42	0	0	0.00	-	0	0	0.00	-
特別(収益体質強化資金)	0	0	0.00	-	0	0	0.00	-	12	100,097	0.06	76.08	0	0	0.00	-	0	0	0.00	-
緊急(資金繰り安定化対応資金)	0	0	0.00	-	0	0	0.00	-	40	204,725	0.12	36.57	2	9,014	4.37	166.97	3	12,679	2.02	27.00
経済変動(東日本大震災緊急対策資金)	0	0	0.00	-	0	0	0.00	-	0	0	0.00	0.00	0	0	0.00	-	0	0	0.00	-
特別(経営改善長期借換資金)	5	114,900	1.87	244.47	16	417,500	2.33	270.58	342	8,758,345	5.04	80.71	0	0	0.00	0.00	3	94,918	15.09	110.45
特別(経営力強化支援資金)	0	0	0.00	-	0	0	0.00	-	24	683,812	0.39	71.60	0	0	0.00	-	0	0	0.00	0.00
特別(経営安定化対策資金)	0	0	0.00	-	0	0	0.00	-	280	1,912,884	1.10	55.76	0	0	0.00	-	1	6,297	1.00	84.62
特別(経営改善サポート資金)	0	0	0.00	-	0	0	0.00	-	5	185,899	0.11	89.68	0	0	0.00	-	0	0	0.00	-
一般(一般資金)	10	66,100	1.07	75.37	27	227,500	1.27	59.93	270	2,543,630	1.46	98.47	0	0	0.00	-	0	0	0.00	-
特別(新事業展開強化資金)	0	0	0.00	-	1	14,700	0.08	98.00	9	123,627	0.07	130.25	0	0	0.00	-	0	0	0.00	-
まち・ひと・しごと創生資金	0	0	0.00	-	0	0	0.00	-	0	0	0.00	-	0	0	0.00	-	0	0	0.00	-
緊急(平成30年地震災害対策特別資金)	0	0	0.00	-	0	0	0.00	-	4	31,898	0.02	84.68	0	0	0.00	-	0	0	0.00	-
緊急(平成30年豪雨災害対策特別資金)	0	0	0.00	-	0	0	0.00	-	11	139,440	0.08	80.28	0	0	0.00	-	0	0	0.00	-
経済変動(令和2年新型コロナ対策資金)	0	0	0.00	-	0	0	0.00	-	8	24,672	0.01	32.24	0	0	0.00	-	0	0	0.00	0.00
経済変動(新型コロナ感染症対応資金)国	0	0	0.00	-	0	0	0.00	-	5,864	65,934,805	37.91	72.69	14	94,744	45.89	43.52	37	296,454	47.12	59.25
経済変動(新型コロナ感染症対応資金)県	0	0	0.00	-	0	0	0.00	-	807	25,548,412	14.69	67.58	0	0	0.00	0.00	1	16,037	2.55	18.47
緊急(令和2年7月豪雨災害対策特別資金)	0	0	0.00	-	0	0	0.00	-	1	29,166	0.02	97.22	0	0	0.00	-	0	0	0.00	-
緊急(セーフティネット資金・コロナ対応)	0	0	0.00	0.00	1	30,000	0.17	7.77	464	3,586,458	2.06	101.38	3	17,877	8.66	222.78	6	22,707	3.61	266.36
特別(経営改善サポート資金・感染症対応)	0	0	0.00	-	0	0	0.00	-	13	393,516	0.23	100.45	0	0	0.00	-	0	0	0.00	-
緊急(令和3年7月豪雨災害対策特別資金)	0	0	0.00	-	0	0	0.00	-	9	29,821	0.02	52.59	0	0	0.00	-	0	0	0.00	-
特別(収益力改善伴走支援型特別資金)	109	3,159,280	51.33	1382.01	297	8,548,480	47.65	952.80	548	15,416,586	8.86	1311.19	0	0	0.00	-	0	0	0.00	-
県制度計	130	3,418,680	55.54	724.30	369	9,444,980	52.65	463.19	9,276	128,481,262	73.87	82.45	23	143,698	69.59	47.93	58	474,211	75.38	60.79
市町村制度計	0	0	0.00	-	0	0	0.00	-	0	0	0.00	-	0	0	0.00	-	0	0	0.00	-
合計	378	6,155,222	100.00	280.02	1,268	17,938,818	100.00	226.50	14,655	173,937,036	100.00	89.01	33	206,482	100.00	55.82	88	629,136	100.00	68.96

地区	当月承諾				当期承諾				債務残高				当月代弁				当期代弁			
	件数	金額	構成比	前年比	件数	金額	構成比	前年比	件数	金額	構成比	前年比	件数	金額	構成比	前年比	件数	金額	構成比	前年比
松江市	138	2,456,812	39.91	397.49	412	5,927,150	33.04	240.09	4,542	55,102,235	31.68	89.10	11	77,435	37.50	28.30	32	200,040	31.80	36.12
浜田市	37	543,500	8.83	288.37	127	1,745,710	9.73	165.40	1,268	14,343,943	8.25	93.89	4	14,918	7.23	-	6	56,305	8.95	1873.95
出雲市	62	975,830	15.85	144.27	281	4,150,828	23.14	235.07	3,403	44,834,098	25.78	89.74	6	53,178	25.75	2306.79	13	169,756	26.98	360.54
益田市	26	286,600	4.66	164.71	117	1,811,980	10.10	278.72	1,344	14,000,862	8.05	89.62	1	2,373	1.15	43.95	5	10,420	1.66	31.14
大田市	6	112,000	1.82	110.89	43	830,240	4.63	185.72	610	8,040,031	4.62	92.20	0	0	0.00	0.00	2	1,184	0.19	1.21
安来市	39	518,920	8.43	401.02	74	873,520	4.87	350.67	746	7,746,987	4.45	81.66	1	5,610	2.72	69.92	2	7,544	1.20	4.87
江津市	20	282,300	4.59	1222.08	59	674,500	3.76	246.28	522	5,923,761	3.41	90.41	1	2,187	1.06	-	6	75,823	12.05	#####
雲南市	9	273,000	4.44	289.50	45	537,800	3.00	193.45	664	6,120,039	3.52	85.38	1	4,944	2.39	-	4	9,273	1.47	-
市計	337	5,448,962	88.53	271.80	1,158	16,551,728	92.27	230.27	13,099	156,111,956	89.75	89.40	25	160,646	77.80	43.78	70	530,345	84.30	59.58
奥出雲町	8	246,000	4.00	375.57	14	305,000	1.70	264.07	229	2,604,612	1.50	95.77	0	0	0.00	-	0	0	0.00	0.00
仁多郡計	8	246,000	4.00	375.57	14	305,000	1.70	264.07	229	2,604,612	1.50	95.77	0	0	0.00	-	0	0	0.00	0.00
飯南町	4	42,000	0.68	1400.00	6	75,000	0.42	126.86	68	869,388	0.50	90.08	0	0	0.00	-	1	3,495	0.56	19.29
飯石郡計	4	42,000	0.68	1400.00	6	75,000	0.42	126.86	68	869,388	0.50	90.08	0	0	0.00	-	1	3,495	0.56	19.29
川本町	1	100,000	1.62	1000.00	3	143,000	0.80	1100.00	58	693,559	0.40	86.94	0	0	0.00	-	0	0	0.00	-
美郷町	0	0	0.00	0.00	1	5,000	0.03	15.63	64	584,227	0.34	88.77	0	0	0.00	-	0	0	0.00	-
邑南町	4	22,000	0.36	104.91	14	58,700	0.33	61.55	182	2,017,918	1.16	98.59	0	0	0.00	-	0	0	0.00	-
邑智郡計	5	122,000	1.98	217.97	18	206,700	1.15	147.25	304	3,295,704	1.89	94.09	0	0	0.00	-	0	0	0.00	-
津和野町	7	65,000	1.06	1300.00	15	93,500	0.52	102.86	197	1,962,821	1.13	84.82	0	0	0.00	-	0	0	0.00	-
吉賀町	4	34,560	0.56	151.58	12	108,060	0.60	79.40	135	1,357,163	0.78	83.93	0	0	0.00	-	3	19,735	3.14	-
鹿足郡計	11	99,560	1.62	358.13	27	201,560	1.12	88.79	332	3,319,984	1.91	84.45	0	0	0.00	-	3	19,735	3.14	-
海士町	1	1,500	0.02	15.00	2	5,500	0.03	55.00	30	282,228	0.16	62.56	0	0	0.00	-	0	0	0.00	-
西ノ島町	1	3,000	0.05	100.00	3	29,000	0.16	232.00	33	286,236	0.16	59.23	0	0	0.00	-	0	0	0.00	-
知夫村	1	3,000	0.05	-	1	3,000	0.02	-	27	189,234	0.11	98.64	0	0	0.00	-	0	0	0.00	-
隠岐の島町	8	182,200	2.96	648.40	31	405,930	2.26	497.46	385	3,941,362	2.27	84.27	0	0	0.00	0.00	5	27,510	4.37	920.40
隠岐郡計	11	189,700	3.08	461.56	37	443,430	2.47	425.97	475	4,699,060	2.70	80.97	0	0	0.00	0.00	5	27,510	4.37	920.40
郡計	39	699,260	11.36	361.62	102	1,231,690	6.87	190.64	1,408	14,788,748	8.50	87.39	0	0	0.00	0.00	9	50,740	8.07	229.41
県外	2	7,000	0.11	-	8	155,400	0.87	180.70	148	3,036,332	1.75	78.64	8	45,836	22.20	-	9	48,051	7.64	-
合計	378	6,155,222	100.00	280.02	1,268	17,938,818	100.00	226.50	14,655	173,937,036	100.00	89.01	33	206,482	100.00	55.82	88	629,136	100.00	68.96

金融機関	当月承諾				当期承諾				債務残高				当月代弁				当期代弁			
	件数	金額	構成比	前年比	件数	金額	構成比	前年比	件数	金額	構成比	前年比	件数	金額	構成比	前年比	件数	金額	構成比	前年比
みずほ銀行	0	0	0.00	-	0	0	0.00	-	2	111,120	0.06	36.90	0	0	0.00	-	0	0	0.00	-
三菱UFJ銀行	0	0	0.00	-	0	0	0.00	-	1	10,680	0.01	76.99	0	0	0.00	-	0	0	0.00	-
都市銀行計	0	0	0.00	-	0	0	0.00	-	3	121,800	0.07	38.66	0	0	0.00	-	0	0	0.00	-
鳥取銀行	5	116,200	1.89	146.16	20	288,040	1.61	52.66	330	4,503,425	2.59	78.31	0	0	0.00	-	0	0	0.00	0.00
山陰合同銀行	152	3,241,014	52.65	333.14	474	8,666,532	48.31	273.43	5,722	82,714,227	47.55	86.49	8	53,329	25.83	23.32	33	236,023	37.52	43.90
中国銀行	0	0	0.00	-	0	0	0.00	-	2	32,130	0.02	76.14	0	0	0.00	-	0	0	0.00	-
広島銀行	0	0	0.00	0.00	0	0	0.00	0.00	25	739,641	0.43	79.09	0	0	0.00	-	0	0	0.00	-
山口銀行	1	5,000	0.08	7.35	4	61,000	0.34	55.96	75	1,172,000	0.67	75.53	0	0	0.00	-	0	0	0.00	-
地方銀行計	158	3,362,214	54.62	280.10	498	9,015,572	50.26	227.18	6,154	89,161,422	51.26	85.80	8	53,329	25.83	23.32	33	236,023	37.52	40.72
商工組合中央金庫	4	75,680	1.23	87.59	5	95,680	0.53	72.05	99	1,574,285	0.91	81.15	3	41,161	19.93	1222.88	3	41,161	6.54	774.55
政府系金融機関計	4	75,680	1.23	87.59	5	95,680	0.53	72.05	99	1,574,285	0.91	81.15	3	41,161	19.93	1222.88	3	41,161	6.54	774.55
島根銀行	63	748,100	12.15	333.23	213	1,999,160	11.14	219.35	2,146	19,184,292	11.03	91.20	4	12,493	6.05	24.55	14	47,081	7.48	40.00
第二地方銀行計	63	748,100	12.15	333.23	213	1,999,160	11.14	219.35	2,146	19,184,292	11.03	91.20	4	12,493	6.05	24.55	14	47,081	7.48	40.00
米子信用金庫	24	291,620	4.74	209.83	59	698,988	3.90	192.73	740	7,503,720	4.31	89.07	4	25,715	12.45	566.38	6	34,739	5.52	51.30
しまね信用金庫	38	496,048	8.06	336.99	122	1,070,078	5.97	177.34	1,286	10,688,401	6.14	94.47	4	23,078	11.18	38.65	12	85,230	13.55	113.69
日本海信用金庫	40	367,400	5.97	267.84	135	1,378,600	7.69	193.99	1,254	12,750,128	7.33	96.30	5	17,105	8.28	-	9	52,139	8.29	922.27
島根中央信用金庫	35	670,100	10.89	383.35	154	2,507,000	13.98	377.46	1,998	24,437,428	14.05	93.65	4	31,228	15.12	180.03	10	130,389	20.73	232.89
西中国信用金庫	7	42,560	0.69	68.31	42	688,590	3.84	221.77	388	4,008,281	2.30	91.22	0	0	0.00	-	0	0	0.00	-
信用金庫計	144	1,867,728	30.34	282.80	512	6,343,256	35.36	239.24	5,666	59,387,958	34.14	93.57	17	97,126	47.04	119.02	37	302,497	48.08	148.05
島根益田信用組合	8	99,500	1.62	376.89	39	483,150	2.69	188.73	547	4,220,474	2.43	97.76	1	2,373	1.15	43.95	1	2,373	0.38	43.95
信用組合計	8	99,500	1.62	376.89	39	483,150	2.69	188.73	547	4,220,474	2.43	97.76	1	2,373	1.15	43.95	1	2,373	0.38	43.95
島根県農業協同組合	1	2,000	0.03	-	1	2,000	0.01	-	40	286,804	0.16	67.99	0	0	0.00	-	0	0	0.00	-
農業協同組合計	1	2,000	0.03	-	1	2,000	0.01	-	40	286,804	0.16	67.99	0	0	0.00	-	0	0	0.00	-
合計	378	6,155,222	100.00	280.02	1,268	17,938,818	100.00	226.50	14,655	173,937,036	100.00	89.01	33	206,482	100.00	55.82	88	629,136	100.00	68.96

業種	当月承諾				当期承諾				債務残高				当月代弁				当期代弁			
	件数	金額	構成比	前年比	件数	金額	構成比	前年比	件数	金額	構成比	前年比	件数	金額	構成比	前年比	件数	金額	構成比	前年比
製造業	54	1,100,434	17.88	593.32	170	3,333,934	18.59	334.98	1,834	28,588,746	16.44	87.70	3	10,105	4.89	-	5	24,151	3.84	51.36
食料品工業	14	324,534	5.27	596.90	48	1,219,834	6.80	361.68	453	8,036,902	4.62	95.98	0	0	0.00	-	2	14,045	2.23	105.05
繊維品工業	2	20,000	0.32	153.85	6	167,000	0.93	244.15	100	1,369,077	0.79	94.18	0	0	0.00	-	0	0	0.00	-
木材・木製品工業	2	5,000	0.08	-	8	64,000	0.36	237.04	95	1,579,281	0.91	85.83	1	1,785	0.86	-	1	1,785	0.28	-
家具・建具工業	1	10,000	0.16	45.45	11	51,500	0.29	122.62	105	853,276	0.49	96.74	0	0	0.00	-	0	0	0.00	-
紙工業	1	45,000	0.73	-	2	47,000	0.26	104.44	23	197,259	0.11	99.47	0	0	0.00	-	0	0	0.00	-
製版・製本業	0	0	0.00	-	0	0	0.00	-	0	0	0.00	0.00	0	0	0.00	-	0	0	0.00	-
化学工業	2	64,400	1.05	-	2	64,400	0.36	1288.00	12	215,416	0.12	127.88	0	0	0.00	-	0	0	0.00	-
石油・石炭製品工業	2	54,000	0.88	-	2	54,000	0.30	-	9	276,178	0.16	95.43	0	0	0.00	-	0	0	0.00	-
ゴム・プラスチック工業	0	0	0.00	-	3	41,000	0.23	256.25	25	533,668	0.31	98.89	0	0	0.00	-	0	0	0.00	-
ゴム製品製造業	0	0	0.00	-	0	0	0.00	-	5	187,272	0.11	60.48	0	0	0.00	-	0	0	0.00	-
皮革工業	0	0	0.00	-	0	0	0.00	-	2	3,287	0.00	81.30	0	0	0.00	-	0	0	0.00	-
窯業	3	43,700	0.71	-	6	143,700	0.80	638.67	74	1,975,391	1.14	74.34	0	0	0.00	-	0	0	0.00	-
機械工業	12	330,000	5.36	-	20	528,500	2.95	385.77	184	4,468,407	2.57	86.45	0	0	0.00	-	0	0	0.00	-
電気機器工業	2	6,000	0.10	-	7	210,100	1.17	7003.33	68	1,275,424	0.73	85.05	0	0	0.00	-	0	0	0.00	-
車両工業	3	53,800	0.87	1793.33	6	140,800	0.78	4693.33	31	663,602	0.38	93.45	0	0	0.00	-	0	0	0.00	-
船舶工業	0	0	0.00	-	0	0	0.00	-	24	511,401	0.29	83.33	0	0	0.00	-	0	0	0.00	-
金属工業	2	40,000	0.65	347.83	10	252,500	1.41	307.55	118	2,063,164	1.19	75.16	0	0	0.00	-	0	0	0.00	0.00
ソフトウェア業	1	2,000	0.03	66.67	4	25,500	0.14	425.00	70	684,242	0.39	60.35	0	0	0.00	-	0	0	0.00	-
情報処理サービス業	0	0	0.00	-	0	0	0.00	-	4	93,925	0.05	90.70	0	0	0.00	-	0	0	0.00	-
農林漁業	0	0	0.00	-	0	0	0.00	-	11	58,845	0.03	59.70	0	0	0.00	-	0	0	0.00	-
その他の工業	7	102,000	1.66	129.77	35	324,100	1.81	161.24	421	3,542,731	2.04	93.67	2	8,320	4.03	-	2	8,320	1.32	-
鉱業	0	0	0.00	-	0	0	0.00	0.00	10	279,660	0.16	99.61	0	0	0.00	-	0	0	0.00	-
土石採取業	1	47,000	0.76	-	2	62,000	0.35	134.00	29	712,292	0.41	78.19	0	0	0.00	-	0	0	0.00	-
木材採出業	0	0	0.00	0.00	1	5,000	0.03	125.00	45	477,042	0.27	97.12	0	0	0.00	0.00	3	19,735	3.14	245.94
建設業	91	1,379,110	22.41	235.54	308	4,027,778	22.45	198.97	3,403	39,282,954	22.58	85.20	10	44,674	21.64	579.88	14	50,438	8.02	89.02
卸売業	24	592,700	9.63	201.94	90	1,625,730	9.06	165.05	1,079	18,571,773	10.68	85.54	0	0	0.00	0.00	3	10,028	1.59	7.11
小売業 (飲食店を除く)	66	996,700	16.19	183.02	227	3,141,630	17.51	210.75	2,564	28,928,622	16.63	92.92	4	14,918	7.23	73.67	25	241,341	38.36	120.43
飲食店	35	323,648	5.26	425.29	141	1,396,238	7.78	491.46	1,718	12,362,590	7.11	93.12	14	110,158	53.35	86.01	26	193,305	30.73	80.70
不動産業	11	207,700	3.37	405.90	43	549,190	3.06	172.24	404	5,601,519	3.22	95.45	0	0	0.00	0.00	0	0	0.00	0.00
運送業	9	254,400	4.13	225.33	33	583,440	3.25	147.07	509	7,738,231	4.45	92.66	1	2,715	1.31	-	2	25,619	4.07	58.89
貨物運送取扱業	0	0	0.00	-	0	0	0.00	-	0	0	0.00	-	0	0	0.00	-	0	0	0.00	-
倉庫業	0	0	0.00	-	0	0	0.00	-	0	0	0.00	-	0	0	0.00	-	0	0	0.00	-
物品預り・駐車場業	0	0	0.00	-	0	0	0.00	-	9	189,264	0.11	93.67	0	0	0.00	-	0	0	0.00	-
電気・ガス・熱供給・水道業	0	0	0.00	-	1	28,000	0.16	-	31	525,491	0.30	95.93	0	0	0.00	-	0	0	0.00	-
印刷業	0	0	0.00	0.00	4	114,000	0.64	271.43	72	1,283,232	0.74	87.49	0	0	0.00	0.00	0	0	0.00	0.00
出版業	0	0	0.00	-	0	0	0.00	-	3	127,596	0.07	92.72	0	0	0.00	-	0	0	0.00	-
旅行業	1	5,000	0.08	100.00	1	5,000	0.03	100.00	16	274,582	0.16	66.98	0	0	0.00	-	0	0	0.00	-
サービス業	83	1,240,530	20.15	376.05	240	3,054,878	17.03	253.54	2,843	28,374,126	16.31	90.75	1	23,911	11.58	36.89	10	64,517	10.25	44.47
物品賃貸業	0	0	0.00	0.00	0	0	0.00	0.00	50	522,175	0.30	83.49	0	0	0.00	-	0	0	0.00	-
宿泊業	7	262,900	4.27	2921.11	18	436,270	2.43	2181.35	262	5,080,749	2.92	100.34	0	0	0.00	-	1	18,482	2.94	617.78
洗濯・理美容・浴場業	18	233,000	3.79	1005.18	60	445,218	2.48	168.46	702	3,811,215	2.19	91.61	0	0	0.00	-	4	17,041	2.71	-
その他の生活関連サービス業	5	85,400	1.39	17080.00	6	87,400	0.49	1135.06	100	1,223,624	0.70	86.37	0	0	0.00	-	0	0	0.00	-
映画・娯楽業	3	105,500	1.71	620.59	9	139,000	0.77	189.12	132	2,100,073	1.21	88.77	0	0	0.00	-	0	0	0.00	0.00
広告業	2	16,030	0.26	534.33	5	55,920	0.31	96.41	61	576,807	0.33	84.88	0	0	0.00	-	0	0	0.00	-
放送業	0	0	0.00	-	0	0	0.00	-	2	67,500	0.04	46.98	0	0	0.00	-	0	0	0.00	-
情報通信サービス業	1	20,000	0.32	666.67	6	38,500	0.21	481.25	48	606,783	0.35	85.37	0	0	0.00	-	0	0	0.00	-
運輸サービス業	0	0	0.00	0.00	0	0	0.00	0.00	6	22,141	0.01	17.17	0	0	0.00	-	0	0	0.00	-
職業紹介・労働者派遣業	2	10,000	0.16	-	2	10,000	0.06	-	6	74,668	0.04	87.59	0	0	0.00	-	0	0	0.00	-
その他の事業サービス業	9	66,250	1.08	849.36	21	216,750	1.21	275.06	171	1,217,562	0.70	93.76	0	0	0.00	-	2	1,184	0.19	44.80
専門サービス業	6	66,000	1.07	455.17	19	121,600	0.68	324.27	172	873,876	0.50	101.14	0	0	0.00	-	0	0	0.00	-
技術サービス業	8	39,500	0.64	98.50	26	279,600	1.56	240.00	260	2,223,695	1.28	82.68	0	0	0.00	-	0	0	0.00	-
医療・福祉業	13	218,850	3.56	159.74	46	1,033,920	5.76	267.44	575	7,810,944	4.49	91.79	1	23,911	11.58	143.83	2	24,315	3.86	137.91
廃棄物処理業	1	3,000	0.05	9.09	1	3,000	0.02	5.75	59	638,770	0.37	66.52	0	0	0.00	-	0	0	0.00	-
教育・学習支援業	5	61,100	0.99	-	14	122,900	0.69	384.06	131	875,727	0.50	89.71	0	0	0.00	0.00	0	0	0.00	0.00
その他のサービス業	3	53,000	0.86	151.43	7	64,800	0.36	108.00	106	647,819	0.37	110.44	0	0	0.00	-	1	3,495	0.56	-
クレジットカード業、割賦金融業	0	0	0.00	-	0	0	0.00	-	0	0	0.00	-	0	0	0.00	-	0	0	0.00	-
金融商品取引業	0	0	0.00	-	0	0	0.00	-	0	0	0.00	-	0	0	0.00	-	0	0	0.00	-
商品先物取引業、商品投資顧問業	0	0	0.00	-	0	0	0.00	-	0	0	0.00	-	0	0	0.00	-	0	0	0.00	-
補助的金融業、金融附帯業、金融代理業	0	0	0.00	-	0	0	0.00	-	0	0	0.00	-	0	0	0.00	-	0	0		

本支店別保証状況 (令和06年07月)

(単位：千円・%)

本支店	当月承諾				当期承諾				債務残高				当月代弁				当期代弁			
	件数	金額	構成比	前年比	件数	金額	構成比	前年比	件数	金額	構成比	前年比	件数	金額	構成比	前年比	件数	金額	構成比	前年比
本店	211	3,733,432	60.65	392.42	594	8,237,300	45.92	250.34	6,818	79,000,080	45.42	87.31	21	133,826	64.81	47.02	53	295,912	47.03	40.49
出雲支店	68	1,087,830	17.67	139.93	325	5,031,068	28.05	220.39	4,036	53,425,946	30.72	89.94	6	53,178	25.75	66.56	15	170,940	27.17	118.13
浜田支店	62	947,800	15.40	354.26	205	2,656,910	14.81	180.78	2,108	23,825,639	13.70	92.82	5	17,105	8.28	-	12	132,128	21.00	3985.29
益田支店	37	386,160	6.27	191.36	144	2,013,540	11.22	229.57	1,693	17,685,371	10.17	89.05	1	2,373	1.15	43.95	8	30,155	4.79	90.13
合計	378	6,155,222	100.00	280.02	1,268	17,938,818	100.00	226.50	14,655	173,937,036	100.00	89.01	33	206,482	100.00	55.82	88	629,136	100.00	68.96

承諾額別保証状況 (令和06年07月)

(単位：千円・%)

承諾額	当月承諾				当期承諾			
	件数	金額	構成比	前年比	件数	金額	構成比	前年比
100万円以下	20	17,848	0.29	99.16	130	111,958	0.62	132.34
200万円以下	45	83,760	1.36	100.31	162	296,938	1.66	100.02
300万円以下	38	110,860	1.80	72.66	178	521,510	2.91	84.89
400万円以下	15	56,600	0.92	151.86	45	167,000	0.93	126.84
500万円以下	39	193,000	3.14	126.14	143	704,540	3.93	126.85
1,000万円以下	73	623,710	10.13	193.04	194	1,654,760	9.22	138.44
1,500万円以下	27	360,970	5.86	232.46	72	973,170	5.42	251.93
2,000万円以下	26	499,200	8.11	356.57	80	1,528,300	8.52	226.62
3,000万円以下	41	1,111,474	18.06	394.98	107	2,925,542	16.31	319.42
5,000万円以下	32	1,369,400	22.25	296.41	89	3,702,400	20.64	208.42
6,000万円以下	5	290,400	4.72	259.29	19	1,078,400	6.01	310.78
7,000万円以下	4	276,000	4.48	-	14	941,000	5.25	1344.29
8,000万円以下	4	315,000	5.12	393.75	12	945,300	5.27	302.98
1億円以下	9	847,000	13.76	423.50	21	2,028,000	11.31	1014.00
1億2,000万円以下	0	0	0.00	-	0	0	0.00	-
1億5,000万円以下	0	0	0.00	-	0	0	0.00	-
2億円以下	0	0	0.00	-	2	360,000	2.01	100.00
2億円超	0	0	0.00	-	0	0	0.00	-
合計	378	6,155,222	100.00	280.02	1,268	17,938,818	100.00	226.50

保証期間別保証状況 (令和06年07月)

(単位：千円・%)

保証期間	当月承諾				当期承諾			
	件数	金額	構成比	前年比	件数	金額	構成比	前年比
3ヵ月以内	0	0	0.00	0.00	8	37,000	0.21	280.30
6ヶ月以内	5	23,000	0.37	1150.00	11	50,330	0.28	80.83
1ヵ年以内	9	68,330	1.11	125.61	31	438,720	2.45	112.81
2ヵ年以内	123	1,141,300	18.54	103.66	510	4,021,980	22.42	100.00
3ヵ年以内	37	398,450	6.47	4579.89	116	1,100,780	6.14	3842.16
4ヵ年以内	2	2,648	0.04	46.46	13	19,748	0.11	89.76
5ヵ年以内	13	92,170	1.50	110.52	48	178,360	0.99	65.79
7ヵ年以内	21	86,300	1.40	90.68	84	439,458	2.45	85.50
10ヵ年以内	160	4,143,024	67.31	553.55	421	10,952,842	61.06	547.25
10ヵ年超	8	200,000	3.25	216.68	26	699,600	3.90	117.28
合計	378	6,155,222	100.00	280.02	1,268	17,938,818	100.00	226.50

資金使途別保証状況 (令和06年07月)

(単位：千円・%)

資金使途	当月承諾				当期承諾			
	件数	金額	構成比	前年比	件数	金額	構成比	前年比
運転	211	4,477,874	72.75	526.02	625	12,441,732	69.36	479.93
設備	20	280,378	4.56	469.88	52	613,428	3.42	166.61
運転・設備	147	1,396,970	22.70	108.53	591	4,883,658	27.22	98.47
合計	378	6,155,222	100.00	280.02	1,268	17,938,818	100.00	226.50

新規・継続別保証状況 (令和06年07月)

(単位：千円・%)

新規・継続	当月承諾				当期承諾			
	件数	金額	構成比	前年比	件数	金額	構成比	前年比
新規	53	250,760	4.07	77.74	192	978,770	5.46	114.95
継続	325	5,904,462	95.93	314.81	1,076	16,960,048	94.54	239.93
合計	378	6,155,222	100.00	280.02	1,268	17,938,818	100.00	226.50

島根県中小企業制度融資

小規模企業育成資金及び小規模企業特別資金 地区別保証状況

(令和06年07月)

(単位:千円・%)

名称	当月融資実行			当期融資実行			融資残高		
	件数	金額	構成比	件数	金額	構成比	件数	金額	構成比
松江市	2	11,500	85.19	2	11,500	34.74	10	62,103	23.59
浜田市	0	0	0.00	3	14,000	42.30	17	69,225	26.30
出雲市	1	2,000	14.81	3	5,600	16.92	8	35,451	13.47
益田市	0	0	0.00	0	0	0.00	3	7,073	2.69
大田市	0	0	0.00	0	0	0.00	2	6,001	2.28
安来市	0	0	0.00	0	0	0.00	2	331	0.13
江津市	0	0	0.00	0	0	0.00	2	4,142	1.57
雲南市	0	0	0.00	0	0	0.00	6	41,550	15.79
市計	3	13,500	100.00	8	31,100	93.96	50	225,875	85.81
奥出雲町	0	0	0.00	0	0	0.00	0	0	0.00
仁多郡	0	0	0.00	0	0	0.00	0	0	0.00
飯南町	0	0	0.00	0	0	0.00	0	0	0.00
飯石郡	0	0	0.00	0	0	0.00	0	0	0.00
川本町	0	0	0.00	0	0	0.00	1	152	0.06
美郷町	0	0	0.00	1	2,000	6.04	2	11,068	4.20
邑南町	0	0	0.00	0	0	0.00	1	13,500	5.13
邑智郡	0	0	0.00	1	2,000	6.04	4	24,720	9.39
津和野町	0	0	0.00	0	0	0.00	1	6,150	2.34
吉賀町	0	0	0.00	0	0	0.00	0	0	0.00
鹿足郡	0	0	0.00	0	0	0.00	1	6,150	2.34
海士町	0	0	0.00	0	0	0.00	0	0	0.00
西ノ島町	0	0	0.00	0	0	0.00	0	0	0.00
知夫村	0	0	0.00	0	0	0.00	0	0	0.00
隠岐の島町	0	0	0.00	0	0	0.00	1	6,472	2.46
隠岐郡	0	0	0.00	0	0	0.00	1	6,472	2.46
郡計	0	0	0.00	1	2,000	6.04	6	37,342	14.19
合計	3	13,500	100.00	9	33,100	100.00	56	263,217	100.00

市町村提携創業保証「創」 地区別保証状況 (令和06年07月)

(単位：千円・%)

地区	当月承諾			当期承諾			債務残高		
	件数	金額	構成比	件数	金額	構成比	件数	金額	構成比
松江市	8	22,500	39.68	25	74,400	46.33	128	375,102	45.51
浜田市	0	0	0.00	3	10,800	6.72	19	48,808	5.92
出雲市	6	20,800	36.68	8	26,300	16.38	59	193,942	23.53
益田市	0	0	0.00	4	10,900	6.79	31	84,818	10.29
大田市	0	0	0.00	1	3,300	2.05	5	19,700	2.39
安来市	0	0	0.00	2	8,000	4.98	8	24,087	2.92
江津市	1	3,400	6.00	2	3,900	2.43	4	8,883	1.08
雲南市	0	0	0.00	1	5,000	3.11	7	20,306	2.46
市計	15	46,700	82.36	46	142,600	88.79	261	775,645	94.10
奥出雲町	0	0	0.00	0	0	0.00	0	0	0.00
仁多郡計	0	0	0.00	0	0	0.00	0	0	0.00
飯南町	1	5,000	8.82	1	5,000	3.11	1	2,500	0.30
飯石郡計	1	5,000	8.82	1	5,000	3.11	1	2,500	0.30
川本町	0	0	0.00	0	0	0.00	1	4,790	0.58
美郷町	0	0	0.00	0	0	0.00	1	2,825	0.34
邑南町	1	5,000	8.82	2	7,000	4.36	3	10,408	1.26
邑智郡計	1	5,000	8.82	2	7,000	4.36	5	18,023	2.19
津和野町	0	0	0.00	0	0	0.00	0	0	0.00
吉賀町	0	0	0.00	0	0	0.00	0	0	0.00
鹿足郡計	0	0	0.00	0	0	0.00	0	0	0.00
海士町	0	0	0.00	0	0	0.00	0	0	0.00
西ノ島町	0	0	0.00	0	0	0.00	1	5,000	0.61
知夫村	0	0	0.00	0	0	0.00	2	3,934	0.48
隠岐の島町	0	0	0.00	2	6,000	3.74	9	19,134	2.32
隠岐郡計	0	0	0.00	2	6,000	3.74	12	28,067	3.41
郡計	2	10,000	17.64	5	18,000	11.21	18	48,590,100	5.90
合計	17	56,700	100.00	51	160,600	100.00	279	824,235	100.00