

# 2024年 8月 業務概況

(単位：件、百万円、%)

	当 月				当 期			
	件数	金額	前年比		件数	金額	前年比	
			件数	金額			件数	金額
保証承諾	220	1,554	97.78	73.19	1,488	19,492	131.80	194.10
保証債務残高	-	-	-	-	14,685	173,212	97.56	91.15
代位弁済 (元利)	20	165	90.91	109.64	108	795	90.76	74.74

## 1 保証承諾

8月の保証承諾は、220件1,554百万円（前年同月比73.19%）となりました。

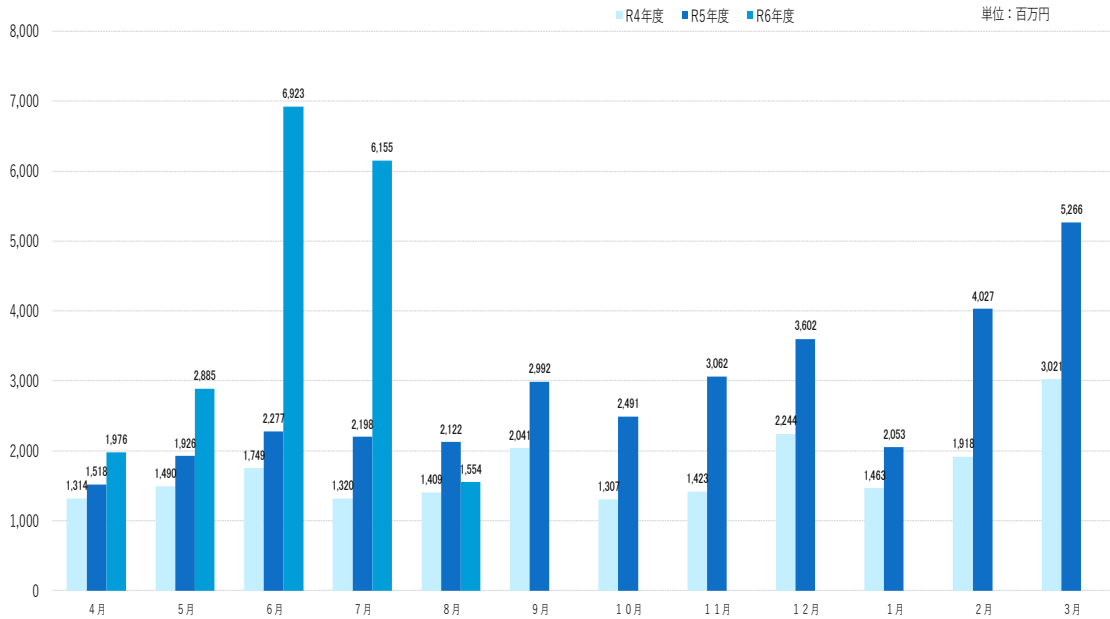

### 制度別

協会一般保証が前年同月比71.89%、県制度保証が77.82%となりました。

### 業種別

建設業527百万円（構成比33.90%）、サービス業300百万円（構成比19.33%）、製造業226百万円（構成比14.53%）となりました。

## 2 保証債務残高

8月末の保証債務残高は、14,685件、173,212百万円（前年同月比91.15%）となりました。

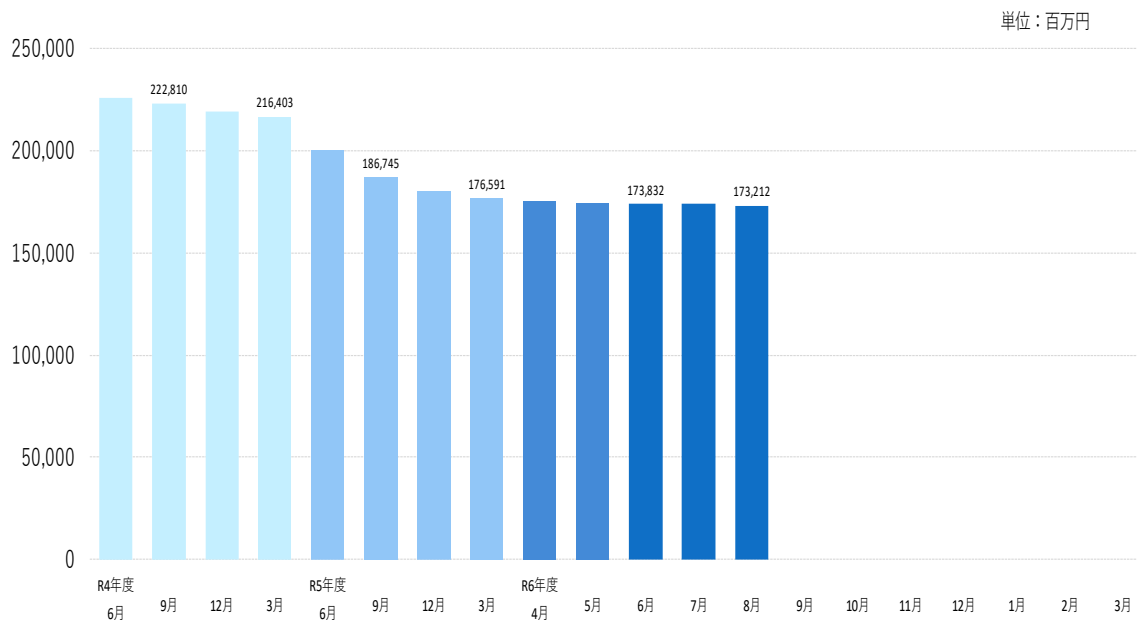

## 3 代位弁済

8月の代位弁済は、20件、165百万円（前年同月比109.64%）となり、前年同月を上回りました。

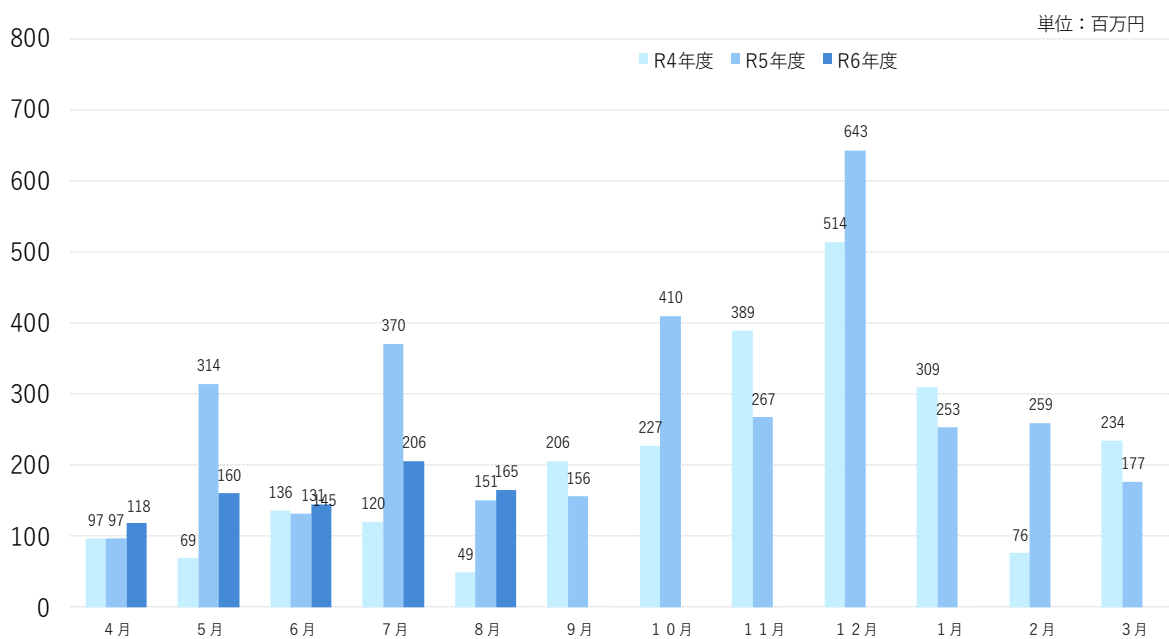

### 業種別

飲食店55百万円（構成比33.41%）、卸売業42百万円（構成比25.50%）、建設業37百万円（構成比22.43%）となりました。

事業概況

(2024年8月)

(単位:円)

当月中					当月末			
件数	金額	前年比			件数	金額	前年比	
		件数	金額				件数	金額
				期首繰越	15	316,000,000	107.14	279.65
243	1,783,460,000	100.00	75.22	申込	1,529	19,848,848,000	132.27	192.00
0	0	-	-	拒絶	0	0	-	-
7	30,050,000	700.00	1001.67	申込取消	15	122,180,000	125.00	181.01
	40,000		-	査定減額		61,620,000	-	2622.13
				調査中	41	488,700,000	141.38	144.37
				承諾	14,896	178,874,210,869	94.10	82.29
220	1,553,530,000	97.78	73.19	当期中	1,488	19,492,348,000	131.80	194.10
1	700,000	50.00	8.14	保証後取消	6	48,700,000	120.00	104.96
183	2,841,834,832	55.12	40.00	償還	1,482	23,446,012,193	87.74	66.59
20	165,044,042	90.91	109.77	代位弁済(元金)	108	791,649,996	90.76	74.67
				貸付報告未着	103	868,380,000	110.75	81.54
				保証債務残高	14,685	173,211,816,680	97.56	91.15
				期首繰越	290	910,242,350	148.72	129.83
20	165,044,042	90.91	109.77	代位弁済	108	791,649,996	90.76	74.67
	426,240		75.28	当期中		2,955,827	-	97.14
20	165,470,282	90.91	109.64	計	108	794,605,823	90.76	74.74
1	4,133,148	-	133.73	回収	3	41,669,110	100.00	421.14
0	0	-	-	償却	0	0	-	-
				求償権残高	395	1,663,179,063	127.01	94.80



制度別保証状況 (令和06年08月)

(単位:千円・%)

制度	当月承諾				当期承諾				債務残高				当月代弁				当期代弁			
	件数	金額	構成比	前年比	件数	金額	構成比	前年比	件数	金額	構成比	前年比	件数	金額	構成比	前年比	件数	金額	構成比	前年比
特別(収益体質強化資金)	0	0	0.00	-	0	0	0.00	-	12	98,304	0.06	76.15	0	0	0.00	-	0	0	0.00	-
緊急(資金繰り安定化対応資金)	0	0	0.00	-	0	0	0.00	-	38	201,575	0.12	36.59	0	0	0.00	-	3	12,679	1.60	27.00
経済変動(東日本大震災緊急対策資金)	0	0	0.00	-	0	0	0.00	-	0	0	0.00	0.00	0	0	0.00	-	0	0	0.00	-
特別(経営改善長期借換資金)	8	263,000	16.93	3757.14	24	680,500	3.49	421.88	346	8,774,214	5.07	82.11	1	28,371	17.15	151.37	4	123,288	15.52	117.78
特別(経営力強化支援資金)	0	0	0.00	-	0	0	0.00	-	23	653,854	0.38	69.51	0	0	0.00	-	0	0	0.00	0.00
特別(経営安定化対策資金)	0	0	0.00	-	0	0	0.00	-	277	1,853,483	1.07	57.99	1	7,465	4.51	-	2	13,763	1.73	184.93
特別(経営改善サポート資金)	0	0	0.00	-	0	0	0.00	-	5	184,117	0.11	89.59	0	0	0.00	-	0	0	0.00	-
一般(一般資金)	9	42,120	2.71	41.09	36	269,620	1.38	55.93	273	2,530,066	1.46	98.66	1	2,079	1.26	-	1	2,079	0.26	-
特別(新事業展開強化資金)	2	9,500	0.61	-	3	24,200	0.12	161.33	10	130,890	0.08	139.39	0	0	0.00	-	0	0	0.00	-
まち・ひと・しごと創生資金	0	0	0.00	-	0	0	0.00	-	0	0	0.00	-	0	0	0.00	-	0	0	0.00	-
緊急(平成30年地震災害対策特別資金)	0	0	0.00	-	0	0	0.00	-	4	31,438	0.02	85.06	0	0	0.00	-	0	0	0.00	-
緊急(平成30年豪雨災害対策特別資金)	0	0	0.00	-	0	0	0.00	-	10	136,810	0.08	79.86	0	0	0.00	-	0	0	0.00	-
経済変動(令和2年新型コロナ対策資金)	0	0	0.00	-	0	0	0.00	-	8	24,282	0.01	31.95	0	0	0.00	-	0	0	0.00	0.00
経済変動(新型コロナ感染症対応資金)国	0	0	0.00	-	0	0	0.00	-	5,801	64,593,083	37.29	73.73	14	105,870	63.98	156.75	51	402,324	50.63	70.85
経済変動(新型コロナ感染症対応資金)県	0	0	0.00	-	0	0	0.00	-	798	25,169,224	14.53	71.12	0	0	0.00	-	1	16,037	2.02	18.47
緊急(令和2年7月豪雨災害対策特別資金)	0	0	0.00	-	0	0	0.00	-	1	28,888	0.02	96.29	0	0	0.00	-	0	0	0.00	-
緊急(セーフティネット資金・コロナ対応)	0	0	0.00	0.00	1	30,000	0.15	6.23	461	3,538,844	2.04	98.01	1	16,483	9.96	-	7	39,189	4.93	459.70
特別(経営改善サポート資金・感染症対応)	1	17,400	1.12	-	1	17,400	0.09	-	14	407,945	0.24	104.87	0	0	0.00	-	0	0	0.00	-
緊急(令和3年7月豪雨災害対策特別資金)	0	0	0.00	-	0	0	0.00	-	9	28,918	0.02	53.55	0	0	0.00	0.00	0	0	0.00	0.00
特別(収益力改善伴走支援型特別資金)	0	0	0.00	0.00	297	8,548,480	43.86	762.64	567	16,077,986	9.28	1118.70	0	0	0.00	-	0	0	0.00	-
一般資金(経営者保証非提供枠)	1	4,000	0.26	-	1	4,000	0.02	-	1	4,000	0.00	-	0	0	0.00	-	0	0	0.00	-
県制度計	27	362,620	23.34	77.82	396	9,807,600	50.32	391.51	9,224	127,320,842	73.51	84.75	18	160,268	96.86	182.01	76	634,479	79.85	73.09
市町村制度計	0	0	0.00	-	0	0	0.00	-	0	0	0.00	-	0	0	0.00	-	0	0	0.00	-
合計	220	1,553,530	100.00	73.19	1,488	19,492,348	100.00	194.10	14,685	173,211,817	100.00	91.15	20	165,470	100.00	109.64	108	794,606	100.00	74.74

地区	当月承諾				当期承諾				債務残高				当月代弁				当期代弁			
	件数	金額	構成比	前年比	件数	金額	構成比	前年比	件数	金額	構成比	前年比	件数	金額	構成比	前年比	件数	金額	構成比	前年比
松江市	74	455,500	29.32	98.66	486	6,382,650	32.74	217.81	4,557	54,977,802	31.74	91.98	2	6,534	3.95	13.48	34	206,573	26.00	34.30
浜田市	16	72,020	4.64	26.08	143	1,817,730	9.33	136.50	1,260	14,187,897	8.19	94.12	3	49,866	30.14	233.58	9	106,171	13.36	435.97
出雲市	44	361,800	23.29	69.89	325	4,512,628	23.15	197.62	3,420	44,619,316	25.76	91.34	3	37,107	22.43	71.63	16	206,863	26.03	209.19
益田市	18	109,500	7.05	46.22	135	1,921,480	9.86	216.63	1,348	13,914,637	8.03	91.90	0	0	0.00	0.00	5	10,420	1.31	22.77
大田市	11	83,500	5.37	104.38	54	913,740	4.69	173.37	611	8,022,512	4.63	94.49	0	0	0.00	-	2	1,184	0.15	1.21
安来市	14	199,400	12.84	1286.45	88	1,072,920	5.50	405.49	743	7,727,343	4.46	84.57	2	31,046	18.76	-	4	38,589	4.86	24.92
江津市	9	67,300	4.33	81.48	68	741,800	3.81	208.10	529	5,988,492	3.46	94.17	0	0	0.00	0.00	6	75,823	9.54	619.70
雲南市	15	60,560	3.90	117.59	60	598,360	3.07	181.60	666	6,088,946	3.52	86.46	4	15,464	9.35	306.04	8	24,737	3.11	489.56
市計	201	1,409,580	90.73	81.85	1,359	17,961,308	92.15	201.58	13,134	155,526,945	89.79	91.56	14	140,017	84.62	92.78	84	670,361	84.36	64.39
奥出雲町	2	45,000	2.90	2250.00	16	350,000	1.80	297.87	223	2,567,746	1.48	93.43	3	12,201	7.37	-	3	12,201	1.54	1212.29
仁多郡計	2	45,000	2.90	2250.00	16	350,000	1.80	297.87	223	2,567,746	1.48	93.43	3	12,201	7.37	-	3	12,201	1.54	1212.29
飯南町	1	50,000	3.22	250.00	7	125,000	0.64	157.99	67	880,255	0.51	91.98	0	0	0.00	-	1	3,495	0.44	19.29
飯石郡計	1	50,000	3.22	250.00	7	125,000	0.64	157.99	67	880,255	0.51	91.98	0	0	0.00	-	1	3,495	0.44	19.29
川本町	0	0	0.00	0.00	3	143,000	0.73	332.56	57	688,695	0.40	87.08	0	0	0.00	-	0	0	0.00	-
美郷町	0	0	0.00	0.00	1	5,000	0.03	14.29	62	573,894	0.33	87.70	2	5,736	3.47	-	2	5,736	0.72	-
邑南町	3	24,350	1.57	33.36	17	83,050	0.43	49.33	183	2,007,949	1.16	101.62	0	0	0.00	-	0	0	0.00	-
邑智郡計	3	24,350	1.57	22.97	21	231,050	1.19	93.78	302	3,270,538	1.89	95.60	2	5,736	3.47	-	2	5,736	0.72	-
津和野町	2	1,700	0.11	15.45	17	95,200	0.49	93.42	200	1,975,879	1.14	87.27	0	0	0.00	-	0	0	0.00	-
吉賀町	3	7,400	0.48	6.30	15	115,460	0.59	45.53	135	1,347,363	0.78	83.29	0	0	0.00	-	3	19,735	2.48	-
鹿足郡計	5	9,100	0.59	7.08	32	210,660	1.08	59.26	335	3,323,242	1.92	85.61	0	0	0.00	-	3	19,735	2.48	-
海士町	0	0	0.00	-	2	5,500	0.03	55.00	30	278,451	0.16	60.64	0	0	0.00	-	0	0	0.00	-
西ノ島町	0	0	0.00	-	3	29,000	0.15	232.00	33	283,721	0.16	59.18	0	0	0.00	-	0	0	0.00	-
知夫村	0	0	0.00	0.00	1	3,000	0.02	54.55	27	187,175	0.11	95.75	0	0	0.00	-	0	0	0.00	-
隠岐の島町	3	4,000	0.26	18.69	34	409,930	2.10	397.99	384	3,871,837	2.24	86.50	1	7,517	4.54	-	6	35,027	4.41	1171.91
隠岐郡計	3	4,000	0.26	14.87	40	447,430	2.30	341.55	474	4,621,184	2.67	82.37	1	7,517	4.54	-	6	35,027	4.41	1171.91
郡計	14	132,450	8.53	46.74	116	1,364,140	7.00	146.76	1,401	14,662,964	8.47	88.23	6	25,454	15.38	-	15	76,194	9.59	344.49
県外	5	11,500	0.74	9.83	13	166,900	0.86	82.22	150	3,021,908	1.74	85.11	0	0	0.00	-	9	48,051	6.05	-
合計	220	1,553,530	100.00	73.19	1,488	19,492,348	100.00	194.10	14,685	173,211,817	100.00	91.15	20	165,470	100.00	109.64	108	794,606	100.00	74.74

金融機関	当月承諾				当期承諾				債務残高				当月代弁				当期代弁			
	件数	金額	構成比	前年比	件数	金額	構成比	前年比	件数	金額	構成比	前年比	件数	金額	構成比	前年比	件数	金額	構成比	前年比
みずほ銀行	0	0	0.00	-	0	0	0.00	-	2	110,380	0.06	58.07	0	0	0.00	-	0	0	0.00	-
三菱UFJ銀行	0	0	0.00	-	0	0	0.00	-	1	10,414	0.01	76.54	0	0	0.00	-	0	0	0.00	-
都市銀行計	0	0	0.00	-	0	0	0.00	-	3	120,794	0.07	59.30	0	0	0.00	-	0	0	0.00	-
鳥取銀行	7	68,000	4.38	170.00	27	356,040	1.83	60.65	331	4,475,752	2.58	81.84	0	0	0.00	-	0	0	0.00	0.00
山陰合同銀行	82	643,250	41.41	66.83	556	9,309,782	47.76	225.30	5,723	82,230,211	47.47	89.15	9	88,335	53.38	79.63	42	324,358	40.82	50.01
中国銀行	0	0	0.00	-	0	0	0.00	-	2	31,286	0.02	75.64	0	0	0.00	-	0	0	0.00	-
広島銀行	0	0	0.00	0.00	0	0	0.00	0.00	25	734,601	0.42	79.26	0	0	0.00	-	0	0	0.00	-
山口銀行	2	52,000	3.35	-	6	113,000	0.58	103.67	74	1,159,993	0.67	74.99	0	0	0.00	-	0	0	0.00	-
地方銀行計	91	763,250	49.13	73.70	589	9,778,822	50.17	195.42	6,155	88,631,843	51.17	88.43	9	88,335	53.38	79.63	42	324,358	40.82	46.98
商工組合中央金庫	1	3,920	0.25	9.80	6	99,600	0.51	57.64	99	1,624,632	0.94	85.82	0	0	0.00	-	3	41,161	5.18	774.55
政府系金融機関計	1	3,920	0.25	9.80	6	99,600	0.51	57.64	99	1,624,632	0.94	85.82	0	0	0.00	-	3	41,161	5.18	774.55
島根銀行	48	203,260	13.08	108.29	261	2,202,420	11.30	200.38	2,160	19,235,006	11.10	94.90	4	15,391	9.30	214.72	18	62,473	7.86	50.03
第二地方銀行計	48	203,260	13.08	108.29	261	2,202,420	11.30	200.38	2,160	19,235,006	11.10	94.90	4	15,391	9.30	214.72	18	62,473	7.86	50.03
米子信用金庫	9	152,500	9.82	677.78	68	851,488	4.37	221.07	740	7,452,437	4.30	89.99	1	30,055	18.16	-	7	64,794	8.15	95.69
しまね信用金庫	17	76,900	4.95	75.24	139	1,146,978	5.88	162.55	1,292	10,708,100	6.18	96.06	4	13,722	8.29	-	16	98,951	12.45	131.99
日本海信用金庫	21	91,700	5.90	51.37	156	1,470,300	7.54	165.36	1,262	12,731,512	7.35	96.46	0	0	0.00	0.00	9	52,139	6.56	264.29
島根中央信用金庫	21	230,900	14.86	73.61	175	2,737,900	14.05	279.99	2,000	24,315,985	14.04	94.41	1	1,484	0.90	7.92	11	131,874	16.60	176.47
西中国信用金庫	6	15,400	0.99	11.32	48	703,990	3.61	157.67	389	3,963,539	2.29	92.00	0	0	0.00	-	0	0	0.00	-
信用金庫計	74	567,400	36.52	75.36	586	6,910,656	35.45	203.00	5,683	59,171,574	34.16	94.39	6	45,261	27.35	137.92	43	347,758	43.76	146.65
島根益田信用組合	5	13,700	0.88	13.52	44	496,850	2.55	139.06	544	4,141,160	2.39	95.66	1	16,483	9.96	-	2	18,856	2.37	349.26
信用組合計	5	13,700	0.88	13.52	44	496,850	2.55	139.06	544	4,141,160	2.39	95.66	1	16,483	9.96	-	2	18,856	2.37	349.26
島根県農業協同組合	1	2,000	0.13	40.00	2	4,000	0.02	80.00	41	286,807	0.17	68.52	0	0	0.00	-	0	0	0.00	-
農業協同組合計	1	2,000	0.13	40.00	2	4,000	0.02	80.00	41	286,807	0.17	68.52	0	0	0.00	-	0	0	0.00	-
合計	220	1,553,530	100.00	73.19	1,488	19,492,348	100.00	194.10	14,685	173,211,817	100.00	91.15	20	165,470	100.00	109.64	108	794,606	100.00	74.74





本支店別保証状況 (令和06年08月)

(単位：千円・%)

本支店	当月承諾				当期承諾				債務残高				当月代弁				当期代弁			
	件数	金額	構成比	前年比	件数	金額	構成比	前年比	件数	金額	構成比	前年比	件数	金額	構成比	前年比	件数	金額	構成比	前年比
本店	113	822,960	52.97	121.46	707	9,060,260	46.48	228.33	6,826	78,718,628	45.45	89.85	12	72,762	43.97	135.91	65	368,674	46.40	47.00
出雲支店	56	448,300	28.86	72.93	381	5,479,368	28.11	189.10	4,054	53,188,795	30.71	91.81	3	37,107	22.43	71.63	18	208,047	26.18	105.87
浜田支店	28	163,670	10.54	35.21	233	2,820,580	14.47	145.80	2,105	23,705,419	13.69	94.17	5	55,602	33.60	167.11	17	187,730	23.63	513.09
益田支店	23	118,600	7.63	32.46	167	2,132,140	10.94	171.60	1,700	17,598,974	10.16	91.11	0	0	0.00	0.00	8	30,155	3.80	65.89
合計	220	1,553,530	100.00	73.19	1,488	19,492,348	100.00	194.10	14,685	173,211,817	100.00	91.15	20	165,470	100.00	109.64	108	794,606	100.00	74.74

承諾額別保証状況 (令和06年08月)

(単位：千円・%)

承諾額	当月承諾				当期承諾			
	件数	金額	構成比	前年比	件数	金額	構成比	前年比
100万円以下	38	35,000	2.25	124.42	168	146,958	0.75	130.36
200万円以下	33	59,500	3.83	86.67	195	356,438	1.83	97.52
300万円以下	51	147,350	9.48	151.91	229	668,860	3.43	94.02
400万円以下	9	34,380	2.21	130.72	54	201,380	1.03	127.49
500万円以下	31	153,900	9.91	81.82	174	858,440	4.40	115.46
1,000万円以下	23	188,500	12.13	87.35	217	1,843,260	9.46	130.63
1,500万円以下	9	126,000	8.11	65.02	81	1,099,170	5.64	189.49
2,000万円以下	13	257,400	16.57	151.06	93	1,785,700	9.16	211.38
3,000万円以下	4	120,000	7.72	29.43	111	3,045,542	15.62	230.08
5,000万円以下	7	299,500	19.28	59.13	96	4,001,900	20.53	175.30
6,000万円以下	1	52,000	3.35	43.33	20	1,130,400	5.80	242.06
7,000万円以下	0	0	0.00	-	14	941,000	4.83	1344.29
8,000万円以下	1	80,000	5.15	-	13	1,025,300	5.26	328.62
1億円以下	0	0	0.00	0.00	21	2,028,000	10.40	676.00
1億2,000万円以下	0	0	0.00	-	0	0	0.00	-
1億5,000万円以下	0	0	0.00	-	0	0	0.00	-
2億円以下	0	0	0.00	-	2	360,000	1.85	100.00
2億円超	0	0	0.00	-	0	0	0.00	-
合計	220	1,553,530	100.00	73.19	1,488	19,492,348	100.00	194.10

## 保証期間別保証状況 (令和06年08月)

(単位：千円・%)

保証期間	当月承諾				当期承諾			
	件数	金額	構成比	前年比	件数	金額	構成比	前年比
3ヵ月以内	1	7,000	0.45	58.33	9	44,000	0.23	174.60
6ヶ月以内	4	21,000	1.35	401.53	15	71,330	0.37	105.67
1ヵ年以内	7	52,200	3.36	144.60	38	490,920	2.52	115.51
2ヵ年以内	97	686,000	44.16	68.04	607	4,707,980	24.15	93.59
3ヵ年以内	22	192,600	12.40	2140.00	138	1,293,380	6.64	3435.27
4ヵ年以内	4	4,700	0.30	94.00	17	24,448	0.13	90.55
5ヵ年以内	20	41,570	2.68	49.55	68	219,930	1.13	61.95
7ヵ年以内	30	106,560	6.86	85.62	114	546,018	2.80	85.53
10ヵ年以内	24	148,500	9.56	20.69	445	11,101,342	56.95	408.25
10ヵ年超	11	293,400	18.89	243.08	37	993,000	5.09	138.46
合計	220	1,553,530	100.00	73.19	1,488	19,492,348	100.00	194.10

資金使途別保証状況 (令和06年08月)

(単位：千円・%)

資金使途	当月承諾				当期承諾			
	件数	金額	構成比	前年比	件数	金額	構成比	前年比
運転	80	679,500	43.74	83.48	705	13,121,232	67.31	385.20
設備	18	55,280	3.56	37.47	70	668,708	3.43	129.67
運転・設備	122	818,750	52.70	70.52	713	5,702,408	29.25	93.17
合計	220	1,553,530	100.00	73.19	1,488	19,492,348	100.00	194.10

新規・継続別保証状況 (令和06年08月)

(単位：千円・%)

新規・継続	当月承諾				当期承諾			
	件数	金額	構成比	前年比	件数	金額	構成比	前年比
新規	53	147,700	9.51	40.79	245	1,126,470	5.78	92.82
継続	167	1,405,830	90.49	79.86	1,243	18,365,878	94.22	208.02
合計	220	1,553,530	100.00	73.19	1,488	19,492,348	100.00	194.10

# 島根県中小企業制度融資

## 小規模企業育成資金及び小規模企業特別資金 地区別保証状況

(令和06年08月)

(単位:千円・%)

名称	当月融資実行			当期融資実行			融資残高		
	件数	金額	構成比	件数	金額	構成比	件数	金額	構成比
松江市	0	0	0.00	2	11,500	29.79	10	61,319	23.17
浜田市	1	4,500	81.82	4	18,500	47.93	18	72,657	27.46
出雲市	1	1,000	18.18	4	6,600	17.10	9	35,904	13.57
益田市	0	0	0.00	0	0	0.00	3	6,852	2.59
大田市	0	0	0.00	0	0	0.00	2	5,846	2.21
安来市	0	0	0.00	0	0	0.00	1	274	0.10
江津市	0	0	0.00	0	0	0.00	2	4,074	1.54
雲南市	0	0	0.00	0	0	0.00	6	40,903	15.46
市計	2	5,500	100.00	10	36,600	94.82	51	227,829	86.09
奥出雲町	0	0	0.00	0	0	0.00	0	0	0.00
仁多郡	0	0	0.00	0	0	0.00	0	0	0.00
飯南町	0	0	0.00	0	0	0.00	0	0	0.00
飯石郡	0	0	0.00	0	0	0.00	0	0	0.00
川本町	0	0	0.00	0	0	0.00	1	119	0.04
美郷町	0	0	0.00	1	2,000	5.18	2	10,916	4.12
邑南町	0	0	0.00	0	0	0.00	1	13,375	5.05
邑智郡	0	0	0.00	1	2,000	5.18	4	24,410	9.22
津和野町	0	0	0.00	0	0	0.00	1	6,002	2.27
吉賀町	0	0	0.00	0	0	0.00	0	0	0.00
鹿足郡	0	0	0.00	0	0	0.00	1	6,002	2.27
海士町	0	0	0.00	0	0	0.00	0	0	0.00
西ノ島町	0	0	0.00	0	0	0.00	0	0	0.00
知夫村	0	0	0.00	0	0	0.00	0	0	0.00
隠岐の島町	0	0	0.00	0	0	0.00	1	6,394	2.42
隠岐郡	0	0	0.00	0	0	0.00	1	6,394	2.42
郡計	0	0	0.00	1	2,000	5.18	6	36,806	13.91
合計	2	5,500	100.00	11	38,600	100.00	57	264,635	100.00

## 市町村提携創業保証「創」 地区別保証状況 (令和06年08月)

(単位：千円・%)

地区	当月承諾			当期承諾			債務残高		
	件数	金額	構成比	件数	金額	構成比	件数	金額	構成比
松江市	9	28,000	37.58	34	102,400	43.56	137	402,739	45.34
浜田市	2	4,500	6.04	5	15,300	6.51	19	48,294	5.44
出雲市	5	20,500	27.52	13	46,800	19.91	64	213,203	24.00
益田市	1	5,000	6.71	5	15,900	6.76	31	86,248	9.71
大田市	0	0	0.00	1	3,300	1.40	5	19,631	2.21
安来市	1	5,000	6.71	3	13,000	5.53	8	24,308	2.74
江津市	1	1,500	2.01	3	5,400	2.30	5	10,346	1.16
雲南市	3	10,000	13.42	4	15,000	6.38	10	30,104	3.39
市計	22	74,500	100.00	68	217,100	92.34	279	834,873	94.00
奥出雲町	0	0	0.00	0	0	0.00	0	0	0.00
仁多郡計	0	0	0.00	0	0	0.00	0	0	0.00
飯南町	0	0	0.00	1	5,000	2.13	2	7,500	0.84
飯石郡計	0	0	0.00	1	5,000	2.13	2	7,500	0.84
川本町	0	0	0.00	0	0	0.00	1	4,748	0.53
美郷町	0	0	0.00	0	0	0.00	1	2,800	0.32
邑南町	0	0	0.00	2	7,000	2.98	3	10,377	1.17
邑智郡計	0	0	0.00	2	7,000	2.98	5	17,925	2.02
津和野町	0	0	0.00	0	0	0.00	0	0	0.00
吉賀町	0	0	0.00	0	0	0.00	0	0	0.00
鹿足郡計	0	0	0.00	0	0	0.00	0	0	0.00
海士町	0	0	0.00	0	0	0.00	0	0	0.00
西ノ島町	0	0	0.00	0	0	0.00	1	5,000	0.56
知夫村	0	0	0.00	0	0	0.00	2	3,917	0.44
隠岐の島町	0	0	0.00	2	6,000	2.55	9	18,974	2.14
隠岐郡計	0	0	0.00	2	6,000	2.55	12	27,891	3.14
郡計	0	0	0.00	5	18,000	7.66	19	53,316,600	6.00
合計	22	74,500	100.00	73	235,100	100.00	298	888,189	100.00