

2024年 9月 業務概況

(単位：件、百万円、%)

	当 月				当 期			
	件数	金額	前年比		件数	金額	前年比	
			件数	金額			件数	金額
保証承諾	297	3,062	90.83	102.33	1,785	22,554	122.60	173.03
保証債務残高	-	-	-	-	14,742	172,233	98.44	92.23
代位弁済 (元利)	12	61	85.71	39.35	120	856	90.23	70.21

1 保証承諾

9月の保証承諾は、297件3,062百万円（前年同月比102.33%）となりました。

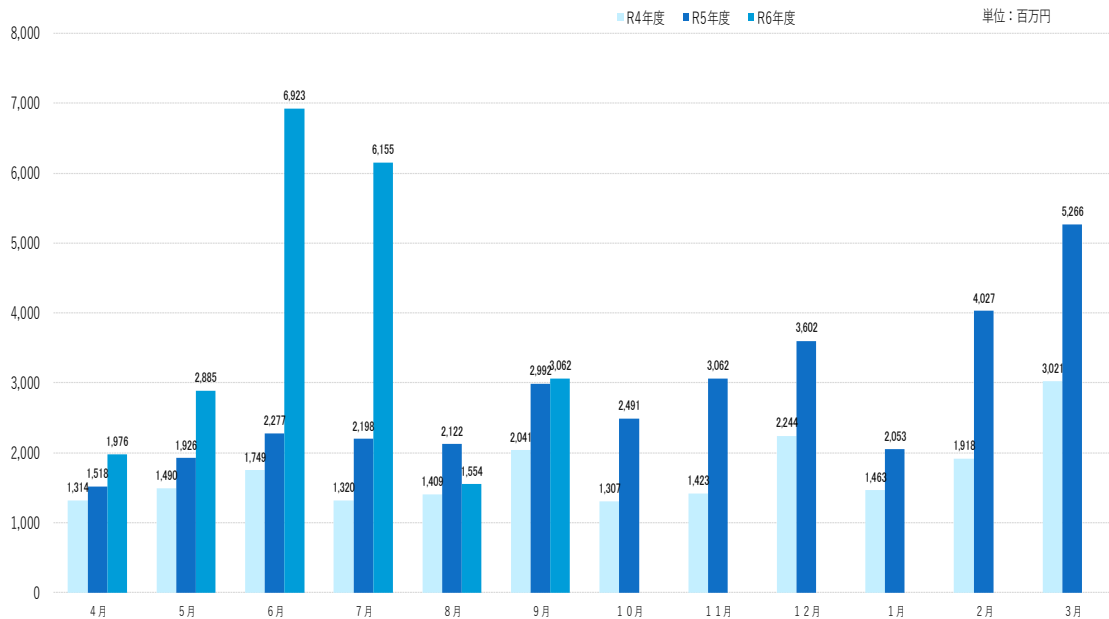

制度別

協会一般保証が前年同月比98.32%、県制度保証が108.95%となりました。

業種別

小売業（飲食店を除く）839百万円（構成比27.41%）、建設業826百万円（構成比26.99%）、サービス業419百万円（構成比13.67%）となりました。

2 保証債務残高

9月末の保証債務残高は、14,742件、172,233百万円（前年同月比92.23%）となりました。

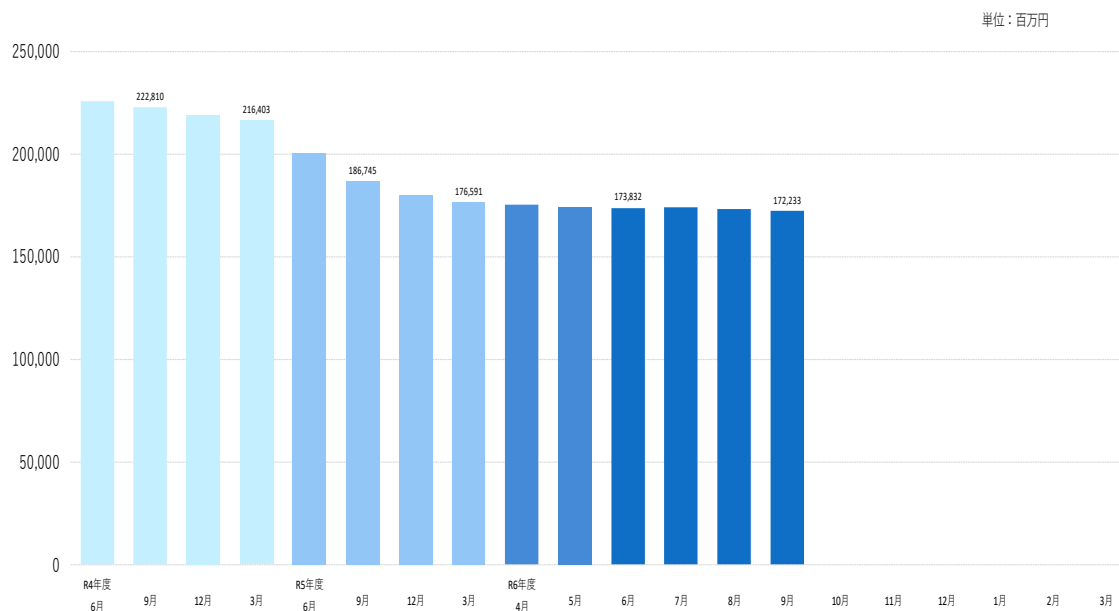

3 代位弁済

9月の代位弁済は、12件、61百万円（前年同月比39.35%）となり、前年同月を下回りました。

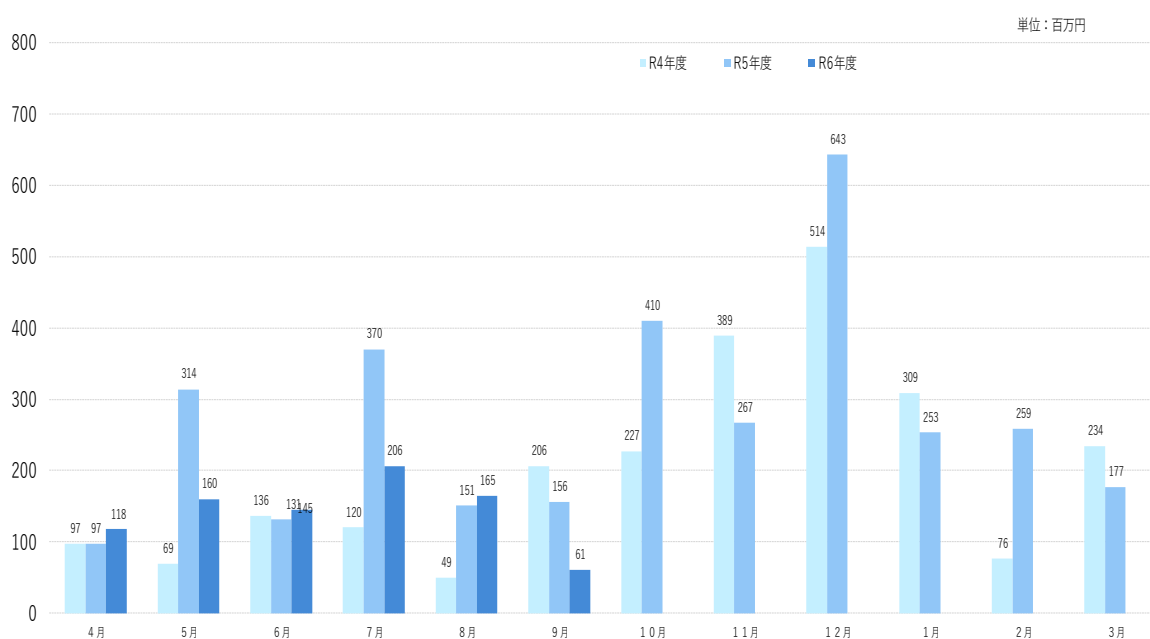

業種別

飲食店48百万円（構成比77.94%）、サービス業10百万円（構成比16.26%）、小売業（飲食店を除く）4百万円（構成比5.80%）となりました。

事業概況

(2024年9月)

(単位:円)

当月中					当月末			
件数	金額	前年比			件数	金額	前年比	
		件数	金額				件数	金額
				期首繰越	15	316,000,000	107.14	279.65
285	2,746,260,000	88.51	93.62	当期中	1,814	22,595,108,000	122.73	170.25
0	0	-	-	拒絶	0	0	-	-
4	23,000,000	133.33	270.91	申込取消	19	145,180,000	126.67	191.05
	15,600,000		-	査定減額		77,220,000		3285.96
				調査中	25	134,700,000	119.05	49.59
				期首繰越	14,896	178,874,210,869	94.10	82.29
297	3,061,660,000	90.83	102.33	承諾当期中	1,785	22,554,008,000	122.60	173.03
3	53,000,000	100.00	449.15	保証後取消	9	101,700,000	112.50	174.74
214	3,385,264,395	61.85	56.36	償還	1,696	26,831,276,588	83.34	65.10
12	60,697,911	85.71	39.11	代位弁済(元金)	120	852,347,907	90.23	70.13
				貸付報告未着	114	1,410,050,000	85.07	120.38
				保証債務残高	14,742	172,232,844,374	98.44	92.23
				期首繰越	290	910,242,350	148.72	129.83
12	60,697,911	85.71	39.11	代位弁済元金	120	852,347,907	90.23	70.13
	621,428		99.42	当期中利息		3,577,255		97.53
12	61,319,339	85.71	39.35	計	120	855,925,162	90.23	70.21
0	1,117,165	-	41.58	回収	3	42,786,275	100.00	340.09
0	0	-	-	償却	0	0	-	-
				求償権残高	407	1,723,381,237	125.23	90.35

制度別保証状況 (令和06年09月)

(単位:千円・%)

制度	当月承諾				当期承諾				債務残高				当年代弁				当年代弁			
	件数	金額	構成比	前年比	件数	金額	構成比	前年比	件数	金額	構成比	前年比	件数	金額	構成比	前年比	件数	金額	構成比	前年比
特別(収益体質強化資金)	0	0	0.00	-	0	0	0.00	-	12	96,247	0.06	75.70	0	0	0.00	-	0	0	0.00	-
緊急(資金繰り安定化対応資金)	0	0	0.00	-	0	0	0.00	-	36	198,666	0.12	40.51	0	0	0.00	-	3	12,679	1.48	27.00
経済変動(東日本大震災緊急対策資金)	0	0	0.00	-	0	0	0.00	-	0	0	0.00	-	0	0	0.00	-	0	0	0.00	-
特別(経営改善長期借換資金)	23	831,700	27.17	1551.68	47	1,512,200	6.70	703.68	355	8,988,826	5.22	85.67	0	0	0.00	0.00	4	123,288	14.40	73.83
特別(経営力強化支援資金)	0	0	0.00	-	0	0	0.00	-	22	644,020	0.37	69.54	0	0	0.00	-	0	0	0.00	0.00
特別(経営安定化対策資金)	0	0	0.00	-	0	0	0.00	-	272	1,805,031	1.05	57.79	0	0	0.00	-	2	13,763	1.61	184.93
特別(経営改善サポート資金)	0	0	0.00	-	0	0	0.00	-	5	182,334	0.11	89.50	0	0	0.00	-	0	0	0.00	-
一般(一般資金)	14	128,400	4.19	260.98	50	398,020	1.76	74.91	281	2,536,741	1.47	99.85	0	0	0.00	-	1	2,079	0.24	-
特別(新事業展開強化資金)	4	48,400	1.58	-	7	72,600	0.32	484.00	12	150,552	0.09	162.07	0	0	0.00	-	0	0	0.00	-
まち・ひと・しごと創生資金	0	0	0.00	-	0	0	0.00	-	0	0	0.00	-	0	0	0.00	-	0	0	0.00	-
緊急(平成30年地震災害対策特別資金)	0	0	0.00	-	0	0	0.00	-	4	30,978	0.02	84.88	0	0	0.00	-	0	0	0.00	-
緊急(平成30年豪雨災害対策特別資金)	0	0	0.00	-	0	0	0.00	-	9	134,378	0.08	79.54	0	0	0.00	-	0	0	0.00	-
経済変動(令和2年新型コロナ対策資金)	0	0	0.00	-	0	0	0.00	-	8	23,850	0.01	31.58	0	0	0.00	-	0	0	0.00	0.00
経済変動(新型コロナ感染症対応資金)国	0	0	0.00	-	0	0	0.00	-	5,779	63,704,132	36.99	74.64	2	20,415	33.29	27.51	53	422,738	49.39	65.84
経済変動(新型コロナ感染症対応資金)県	0	0	0.00	-	0	0	0.00	-	795	24,839,638	14.42	73.38	0	0	0.00	-	1	16,037	1.87	18.47
緊急(令和2年7月豪雨災害対策特別資金)	0	0	0.00	-	0	0	0.00	-	1	28,610	0.02	95.37	0	0	0.00	-	0	0	0.00	-
緊急(セーフティネット資金・コロナ対応)	0	0	0.00	0.00	1	30,000	0.13	4.78	456	3,489,917	2.03	95.01	1	3,016	4.92	-	8	42,205	4.93	495.08
特別(経営改善サポート資金・感染症対応)	3	20,200	0.66	-	4	37,600	0.17	-	17	425,153	0.25	110.08	0	0	0.00	-	0	0	0.00	-
緊急(令和3年7月豪雨災害対策特別資金)	0	0	0.00	-	0	0	0.00	-	9	28,223	0.02	53.18	0	0	0.00	-	0	0	0.00	0.00
特別(収益力改善伴走支援型特別資金)	2	87,000	2.84	10.96	299	8,635,480	38.29	450.99	565	16,085,647	9.34	769.72	0	0	0.00	-	0	0	0.00	-
一般資金(経営者保証非提供枠)	4	33,000	1.08	-	5	37,000	0.16	-	5	36,800	0.02	-	0	0	0.00	-	0	0	0.00	-
令和6年7月豪雨災害対策特別資金	2	8,600	0.28	-	2	8,600	0.04	-	2	8,600	0.00	-	0	0	0.00	-	0	0	0.00	-
県制度計	62	1,229,500	40.16	108.95	458	11,037,100	48.94	303.75	9,211	126,271,450	73.31	86.07	4	27,777	45.30	20.34	80	662,256	77.37	65.92
市町村制度計	0	0	0.00	-	0	0	0.00	-	0	0	0.00	-	0	0	0.00	-	0	0	0.00	-
合計	297	3,061,660	100.00	102.33	1,785	22,554,008	100.00	173.03	14,742	172,232,844	100.00	92.23	12	61,319	100.00	39.35	120	855,925	100.00	70.21

地区別保証状況 (令和06年09月)

(単位：千円・%)

地区	当月承諾				当期承諾				債務残高				当月代弁				当期代弁			
	件数	金額	構成比	前年比	件数	金額	構成比	前年比	件数	金額	構成比	前年比	件数	金額	構成比	前年比	件数	金額	構成比	前年比
松江市	86	1,001,750	32.72	115.56	572	7,384,400	32.74	194.47	4,570	54,701,799	31.76	93.08	9	57,765	94.20	126.25	43	264,339	30.88	40.79
浜田市	28	219,300	7.16	54.78	171	2,037,030	9.03	117.61	1,260	14,096,516	8.18	95.06	3	3,554	5.80	-	12	109,725	12.82	450.56
出雲市	84	845,160	27.60	100.20	409	5,357,788	23.76	171.34	3,451	44,312,530	25.73	91.71	0	0	0.00	0.00	16	206,863	24.17	118.84
益田市	25	228,900	7.48	73.53	160	2,150,380	9.53	179.45	1,357	13,906,399	8.07	93.20	0	0	0.00	0.00	5	10,420	1.22	12.92
大田市	10	281,800	9.20	144.51	64	1,195,540	5.30	165.58	612	7,971,432	4.63	95.43	0	0	0.00	-	2	1,184	0.14	1.21
安来市	12	53,500	1.75	87.99	100	1,126,420	4.99	346.16	741	7,638,928	4.44	88.99	0	0	0.00	-	4	38,589	4.51	24.92
江津市	9	74,900	2.45	172.58	77	816,700	3.62	204.24	531	5,960,945	3.46	94.16	0	0	0.00	-	6	75,823	8.86	619.70
雲南市	15	139,450	4.55	715.13	75	737,810	3.27	211.41	674	6,089,131	3.54	89.55	0	0	0.00	-	8	24,737	2.89	489.56
市計	269	2,844,760	92.92	103.79	1,628	20,806,068	92.25	178.58	13,196	154,677,680	89.81	92.67	12	61,319	100.00	39.35	96	731,681	85.48	61.13
奥出雲町	3	25,000	0.82	26.46	19	375,000	1.66	176.89	223	2,553,236	1.48	94.76	0	0	0.00	-	3	12,201	1.43	1212.29
仁多郡計	3	25,000	0.82	26.46	19	375,000	1.66	176.89	223	2,553,236	1.48	94.76	0	0	0.00	-	3	12,201	1.43	1212.29
飯南町	1	20,000	0.65	2500.00	8	145,000	0.64	181.43	67	873,094	0.51	94.93	0	0	0.00	-	1	3,495	0.41	19.29
飯石郡計	1	20,000	0.65	2500.00	8	145,000	0.64	181.43	67	873,094	0.51	94.93	0	0	0.00	-	1	3,495	0.41	19.29
川本町	1	3,000	0.10	25.00	4	146,000	0.65	265.45	55	684,073	0.40	83.53	0	0	0.00	-	0	0	0.00	-
美郷町	1	3,000	0.10	-	2	8,000	0.04	22.86	63	572,256	0.33	87.96	0	0	0.00	-	2	5,736	0.67	-
邑南町	4	22,000	0.72	70.97	21	105,050	0.47	52.69	185	2,008,157	1.17	102.26	0	0	0.00	-	0	0	0.00	-
邑智郡計	6	28,000	0.91	65.12	27	259,050	1.15	89.52	303	3,264,487	1.90	95.08	0	0	0.00	-	2	5,736	0.67	-
津和野町	5	38,000	1.24	90.48	22	133,200	0.59	92.56	200	1,945,699	1.13	89.22	0	0	0.00	-	0	0	0.00	-
吉賀町	1	10,000	0.33	42.74	16	125,460	0.56	45.29	133	1,334,942	0.78	82.33	0	0	0.00	-	3	19,735	2.31	-
鹿足郡計	6	48,000	1.57	73.39	38	258,660	1.15	61.45	333	3,280,641	1.90	86.28	0	0	0.00	-	3	19,735	2.31	-
海士町	0	0	0.00	-	2	5,500	0.02	55.00	28	264,504	0.15	57.84	0	0	0.00	-	0	0	0.00	-
西ノ島町	2	10,400	0.34	-	5	39,400	0.17	315.20	33	281,028	0.16	59.10	0	0	0.00	-	0	0	0.00	-
知夫村	0	0	0.00	-	1	3,000	0.01	54.55	27	185,203	0.11	95.71	0	0	0.00	-	0	0	0.00	-
隠岐の島町	9	80,500	2.63	175.23	43	490,430	2.17	329.28	381	3,850,908	2.24	87.31	0	0	0.00	-	6	35,027	4.09	1171.91
隠岐郡計	11	90,900	2.97	197.87	51	538,330	2.39	304.24	469	4,581,643	2.66	82.75	0	0	0.00	-	6	35,027	4.09	1171.91
郡計	27	211,900	6.92	84.88	143	1,576,040	6.99	133.66	1,395	14,553,101	8.45	88.81	0	0	0.00	-	15	76,194	8.90	344.49
県外	1	5,000	0.16	333.33	14	171,900	0.76	84.06	151	3,002,063	1.74	86.99	0	0	0.00	-	9	48,051	5.61	-
合計	297	3,061,660	100.00	102.33	1,785	22,554,008	100.00	173.03	14,742	172,232,844	100.00	92.23	12	61,319	100.00	39.35	120	855,925	100.00	70.21

金融機関	当月承諾				当期承諾				債務残高				当月代弁				当期代弁			
	件数	金額	構成比	前年比	件数	金額	構成比	前年比	件数	金額	構成比	前年比	件数	金額	構成比	前年比	件数	金額	構成比	前年比
みずほ銀行	0	0	0.00	-	0	0	0.00	-	2	109,640	0.06	92.51	0	0	0.00	-	0	0	0.00	-
三菱UFJ銀行	0	0	0.00	-	0	0	0.00	-	1	10,148	0.01	76.07	0	0	0.00	-	0	0	0.00	-
都市銀行計	0	0	0.00	-	0	0	0.00	-	3	119,788	0.07	90.84	0	0	0.00	-	0	0	0.00	-
鳥取銀行	3	9,000	0.29	17.31	30	365,040	1.62	57.13	328	4,229,572	2.46	79.72	0	0	0.00	-	0	0	0.00	0.00
山陰合同銀行	93	1,156,160	37.76	107.69	649	10,465,942	46.40	201.05	5,727	81,664,779	47.42	90.28	3	4,832	7.88	13.60	45	329,190	38.46	48.12
中国銀行	0	0	0.00	-	0	0	0.00	-	2	30,442	0.02	75.11	0	0	0.00	-	0	0	0.00	-
広島銀行	0	0	0.00	-	0	0	0.00	0.00	25	729,562	0.42	90.15	0	0	0.00	-	0	0	0.00	-
山口銀行	0	0	0.00	0.00	6	113,000	0.50	87.60	73	1,148,755	0.67	76.59	0	0	0.00	-	0	0	0.00	-
地方銀行計	96	1,165,160	38.06	101.71	685	10,943,982	48.52	177.96	6,155	87,803,109	50.98	89.50	3	4,832	7.88	13.60	45	329,190	38.46	45.34
商工組合中央金庫	2	128,000	4.18	1600.00	8	227,600	1.01	125.88	100	1,604,373	0.93	87.64	0	0	0.00	-	3	41,161	4.81	774.55
政府系金融機関計	2	128,000	4.18	1600.00	8	227,600	1.01	125.88	100	1,604,373	0.93	87.64	0	0	0.00	-	3	41,161	4.81	774.55
島根銀行	68	434,950	14.21	89.60	329	2,637,370	11.69	166.44	2,190	19,326,385	11.22	97.44	2	11,409	18.61	-	20	73,882	8.63	59.16
第二地方銀行計	68	434,950	14.21	89.60	329	2,637,370	11.69	166.44	2,190	19,326,385	11.22	97.44	2	11,409	18.61	-	20	73,882	8.63	59.16
米子信用金庫	6	93,000	3.04	55.86	74	944,488	4.19	171.21	732	7,403,811	4.30	91.54	6	43,631	71.15	456.20	13	108,424	12.67	140.31
しまね信用金庫	29	288,750	9.43	132.45	168	1,435,728	6.37	155.45	1,300	10,685,752	6.20	95.76	0	0	0.00	0.00	16	98,951	11.56	111.94
日本海信用金庫	28	310,300	10.14	96.05	184	1,780,600	7.89	146.89	1,264	12,665,011	7.35	96.63	1	1,448	2.36	-	10	53,586	6.26	271.62
島根中央信用金庫	51	554,400	18.11	121.21	226	3,292,300	14.60	229.39	2,020	24,291,359	14.10	95.18	0	0	0.00	0.00	11	131,874	15.41	96.17
西中国信用金庫	8	52,200	1.70	51.73	56	756,190	3.35	138.14	387	3,922,772	2.28	91.84	0	0	0.00	0.00	0	0	0.00	0.00
信用金庫計	122	1,298,650	42.42	102.59	708	8,209,306	36.40	175.78	5,703	58,968,704	34.24	94.89	7	45,078	73.51	44.23	50	392,836	45.90	115.87
島根益田信用組合	9	34,900	1.14	40.58	53	531,750	2.36	119.95	550	4,126,390	2.40	95.39	0	0	0.00	0.00	2	18,856	2.20	79.33
信用組合計	9	34,900	1.14	40.58	53	531,750	2.36	119.95	550	4,126,390	2.40	95.39	0	0	0.00	0.00	2	18,856	2.20	79.33
島根県農業協同組合	0	0	0.00	0.00	2	4,000	0.02	66.67	41	284,095	0.16	77.15	0	0	0.00	-	0	0	0.00	-
農業協同組合計	0	0	0.00	0.00	2	4,000	0.02	66.67	41	284,095	0.16	77.15	0	0	0.00	-	0	0	0.00	-
合計	297	3,061,660	100.00	102.33	1,785	22,554,008	100.00	173.03	14,742	172,232,844	100.00	92.23	12	61,319	100.00	39.35	120	855,925	100.00	70.21

本支店別保証状況 (令和06年09月)

(単位：千円・%)

本支店	当月承諾				当期承諾				債務残高				当月代弁				当期代弁			
	件数	金額	構成比	前年比	件数	金額	構成比	前年比	件数	金額	構成比	前年比	件数	金額	構成比	前年比	件数	金額	構成比	前年比
本店	128	1,330,600	43.46	122.19	835	10,390,860	46.07	205.47	6,840	78,278,227	45.45	91.50	9	57,765	94.20	126.25	74	426,439	49.82	51.37
出雲支店	95	1,131,960	36.97	109.00	476	6,611,328	29.31	167.97	4,088	52,833,874	30.68	92.24	0	0	0.00	0.00	18	208,047	24.31	76.57
浜田支店	43	322,200	10.52	66.19	276	3,142,780	13.93	129.80	2,107	23,576,059	13.69	94.66	3	3,554	5.80	-	20	191,284	22.35	522.80
益田支店	31	276,900	9.04	73.31	198	2,409,040	10.68	148.69	1,707	17,544,684	10.19	92.30	0	0	0.00	0.00	8	30,155	3.52	37.39
合計	297	3,061,660	100.00	102.33	1,785	22,554,008	100.00	173.03	14,742	172,232,844	100.00	92.23	12	61,319	100.00	39.35	120	855,925	100.00	70.21

承諾額別保証状況 (令和06年09月)

(単位：千円・%)

承諾額	当月承諾				当期承諾			
	件数	金額	構成比	前年比	件数	金額	構成比	前年比
100万円以下	42	35,300	1.15	63.62	210	182,258	0.81	108.35
200万円以下	40	70,610	2.31	92.12	235	427,048	1.89	96.58
300万円以下	41	121,150	3.96	79.08	270	790,010	3.50	91.38
400万円以下	14	52,600	1.72	84.70	68	253,980	1.13	115.41
500万円以下	51	253,800	8.29	124.86	225	1,112,240	4.93	117.48
1,000万円以下	41	317,000	10.35	79.43	258	2,160,260	9.58	119.34
1,500万円以下	11	140,600	4.59	84.19	92	1,239,770	5.50	165.95
2,000万円以下	23	441,900	14.43	144.93	116	2,227,600	9.88	193.75
3,000万円以下	15	410,700	13.41	87.38	126	3,456,242	15.32	192.69
5,000万円以下	14	596,000	19.47	107.58	110	4,597,900	20.39	162.07
6,000万円以下	1	59,000	1.93	-	21	1,189,400	5.27	254.69
7,000万円以下	0	0	0.00	0.00	14	941,000	4.17	467.69
8,000万円以下	0	0	0.00	0.00	13	1,025,300	4.55	163.52
1億円以下	2	190,000	6.21	190.00	23	2,218,000	9.83	554.50
1億2,000万円以下	0	0	0.00	-	0	0	0.00	-
1億5,000万円以下	0	0	0.00	-	0	0	0.00	-
2億円以下	2	373,000	12.18	-	4	733,000	3.25	203.61
2億円超	0	0	0.00	-	0	0	0.00	-
合計	297	3,061,660	100.00	102.33	1,785	22,554,008	100.00	173.03

保証期間別保証状況 (令和06年09月)

(単位：千円・%)

保証期間	当月承諾				当期承諾			
	件数	金額	構成比	前年比	件数	金額	構成比	前年比
3ヵ月以内	1	7,000	0.23	33.25	10	51,000	0.23	110.27
6ヶ月以内	4	66,000	2.16	515.63	19	137,330	0.61	171.02
1ヵ年以内	7	65,000	2.12	77.84	45	555,920	2.46	109.33
2ヵ年以内	117	1,037,700	33.89	88.36	724	5,745,680	25.48	92.60
3ヵ年以内	39	345,300	11.28	6177.10	177	1,638,680	7.27	3789.73
4ヵ年以内	3	9,400	0.31	376.00	20	33,848	0.15	114.74
5ヵ年以内	20	46,260	1.51	62.72	88	266,190	1.18	62.08
7ヵ年以内	30	169,850	5.55	108.60	144	715,868	3.17	90.07
10ヵ年以内	49	514,550	16.81	39.79	494	11,615,892	51.50	289.49
10ヵ年超	27	800,600	26.15	474.85	64	1,793,600	7.95	202.48
合計	297	3,061,660	100.00	102.33	1,785	22,554,008	100.00	173.03

資金使途別保証状況 (令和06年09月)

(単位：千円・%)

資金使途	当月承諾				当期承諾			
	件数	金額	構成比	前年比	件数	金額	構成比	前年比
運転	127	1,619,300	52.89	103.68	832	14,740,532	65.36	296.70
設備	21	212,410	6.94	206.75	91	881,118	3.91	142.47
運転・設備	149	1,229,950	40.17	92.66	862	6,932,358	30.74	93.08
合計	297	3,061,660	100.00	102.33	1,785	22,554,008	100.00	173.03

新規・継続別保証状況 (令和06年09月)

(単位：千円・%)

新規・継続	当月承諾				当期承諾			
	件数	金額	構成比	前年比	件数	金額	構成比	前年比
新規	71	273,160	8.92	115.42	316	1,399,630	6.21	96.51
継続	226	2,788,500	91.08	101.21	1,469	21,154,378	93.79	182.61
合計	297	3,061,660	100.00	102.33	1,785	22,554,008	100.00	173.03

島根県中小企業制度融資

小規模企業育成資金及び小規模企業特別資金 地区別保証状況

(令和06年09月)

(単位:千円・%)

名称	当月融資実行			当期融資実行			融資残高		
	件数	金額	構成比	件数	金額	構成比	件数	金額	構成比
松江市	0	0	0.00	2	11,500	26.02	10	60,535	23.37
浜田市	0	0	0.00	4	18,500	41.86	17	64,408	24.86
出雲市	2	5,600	100.00	6	12,200	27.60	11	40,924	15.80
益田市	0	0	0.00	0	0	0.00	3	6,631	2.56
大田市	0	0	0.00	0	0	0.00	2	5,691	2.20
安来市	0	0	0.00	0	0	0.00	1	232	0.09
江津市	0	0	0.00	0	0	0.00	2	4,043	1.56
雲南市	0	0	0.00	0	0	0.00	6	40,256	15.54
市計	2	5,600	100.00	12	42,200	95.48	52	222,720	85.97
奥出雲町	0	0	0.00	0	0	0.00	0	0	0.00
仁多郡	0	0	0.00	0	0	0.00	0	0	0.00
飯南町	0	0	0.00	0	0	0.00	0	0	0.00
飯石郡	0	0	0.00	0	0	0.00	0	0	0.00
川本町	0	0	0.00	0	0	0.00	1	86	0.03
美郷町	0	0	0.00	1	2,000	4.52	2	10,764	4.15
邑南町	0	0	0.00	0	0	0.00	1	13,250	5.11
邑智郡	0	0	0.00	1	2,000	4.52	4	24,100	9.30
津和野町	0	0	0.00	0	0	0.00	1	5,928	2.29
吉賀町	0	0	0.00	0	0	0.00	0	0	0.00
鹿足郡	0	0	0.00	0	0	0.00	1	5,928	2.29
海士町	0	0	0.00	0	0	0.00	0	0	0.00
西ノ島町	0	0	0.00	0	0	0.00	0	0	0.00
知夫村	0	0	0.00	0	0	0.00	0	0	0.00
隠岐の島町	0	0	0.00	0	0	0.00	1	6,316	2.44
隠岐郡	0	0	0.00	0	0	0.00	1	6,316	2.44
郡計	0	0	0.00	1	2,000	4.52	6	36,344	14.03
合計	2	5,600	100.00	13	44,200	100.00	58	259,064	100.00

市町村提携創業保証「創」 地区別保証状況 (令和06年09月)

(単位：千円・%)

地区	当月承諾			当期承諾			債務残高		
	件数	金額	構成比	件数	金額	構成比	件数	金額	構成比
松江市	10	30,650	30.28	44	133,050	39.56	149	435,709	44.56
浜田市	1	1,500	1.48	6	16,800	5.00	21	52,247	5.34
出雲市	10	44,760	44.22	23	91,560	27.22	72	247,870	25.35
益田市	0	0	0.00	5	15,900	4.73	31	85,177	8.71
大田市	1	5,000	4.94	2	8,300	2.47	6	24,519	2.51
安来市	0	0	0.00	3	13,000	3.87	8	24,140	2.47
江津市	0	0	0.00	3	5,400	1.61	5	10,309	1.05
雲南市	2	10,000	9.88	6	25,000	7.43	12	39,837	4.07
市計	24	91,910	90.81	92	309,010	91.88	304	919,806	94.07
奥出雲町	0	0	0.00	0	0	0.00	0	0	0.00
仁多郡計	0	0	0.00	0	0	0.00	0	0	0.00
飯南町	0	0	0.00	1	5,000	1.49	2	7,500	0.77
飯石郡計	0	0	0.00	1	5,000	1.49	2	7,500	0.77
川本町	0	0	0.00	0	0	0.00	1	4,706	0.48
美郷町	0	0	0.00	0	0	0.00	1	2,775	0.28
邑南町	0	0	0.00	2	7,000	2.08	3	10,347	1.06
邑智郡計	0	0	0.00	2	7,000	2.08	5	17,828	1.82
津和野町	0	0	0.00	0	0	0.00	0	0	0.00
吉賀町	0	0	0.00	0	0	0.00	0	0	0.00
鹿足郡計	0	0	0.00	0	0	0.00	0	0	0.00
海士町	0	0	0.00	0	0	0.00	0	0	0.00
西ノ島町	0	0	0.00	0	0	0.00	1	5,000	0.51
知夫村	0	0	0.00	0	0	0.00	2	3,900	0.40
隠岐の島町	2	9,300	9.19	4	15,300	4.55	10	23,794	2.43
隠岐郡計	2	9,300	9.19	4	15,300	4.55	13	32,695	3.34
郡計	2	9,300	9.19	7	27,300	8.12	20	58,022,100	5.93
合計	26	101,210	100.00	99	336,310	100.00	324	977,828	100.00