

2024年 10月 業務概況

(単位：件、百万円、%)

	当 月				当 期			
	件数	金額	前年比		件数	金額	前年比	
			件数	金額			件数	金額
保証承諾	258	2,418	101.98	97.10	2,043	24,972	119.54	160.85
保証債務残高	-	-	-	-	14,773	171,424	98.80	93.20
代位弁済 (元利)	28	415	75.68	101.18	148	1,271	87.06	78.01

1 保証承諾

10月の保証承諾は、258件2,418百万円（前年同月比97.10%）となりました。

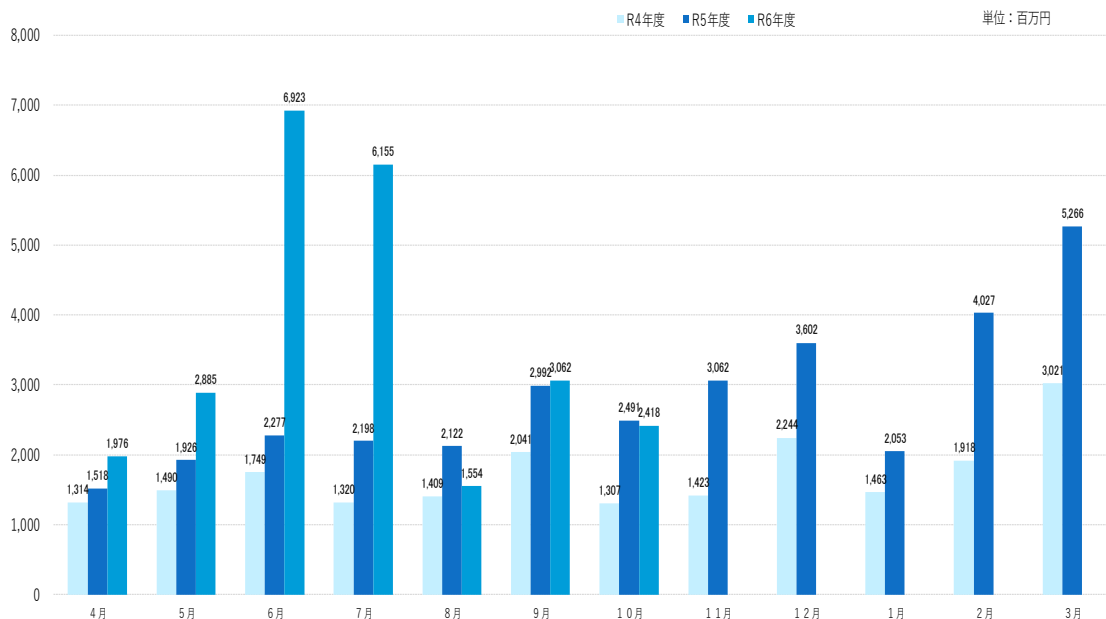

制度別

協会一般保証が前年同月比99.95%、県制度保証が90.53%となりました。

業種別

建設業832百万円（構成比34.40%）、卸売業382百万円（構成比15.81%）、サービス業358百万円（構成比14.82%）となりました。

2 保証債務残高

10月末の保証債務残高は、14,773件、171,424百万円（前年同月比93.20%）となりました。

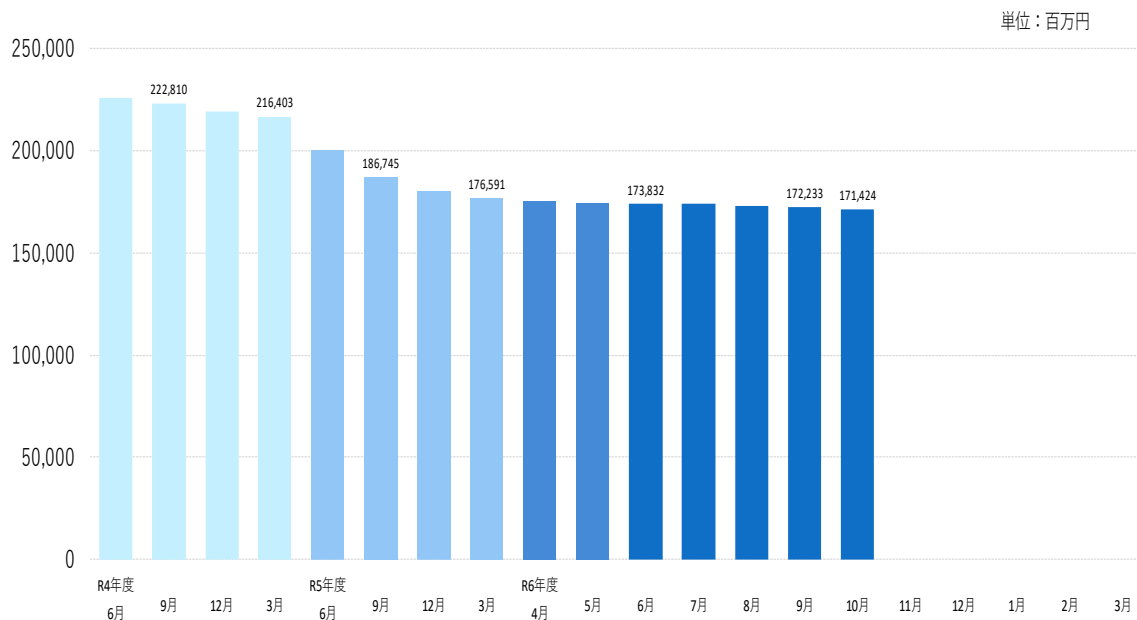

3 代位弁済

10月の代位弁済は、28件、415百万円（前年同月比101.18%）となり、前年同月を上回りました。

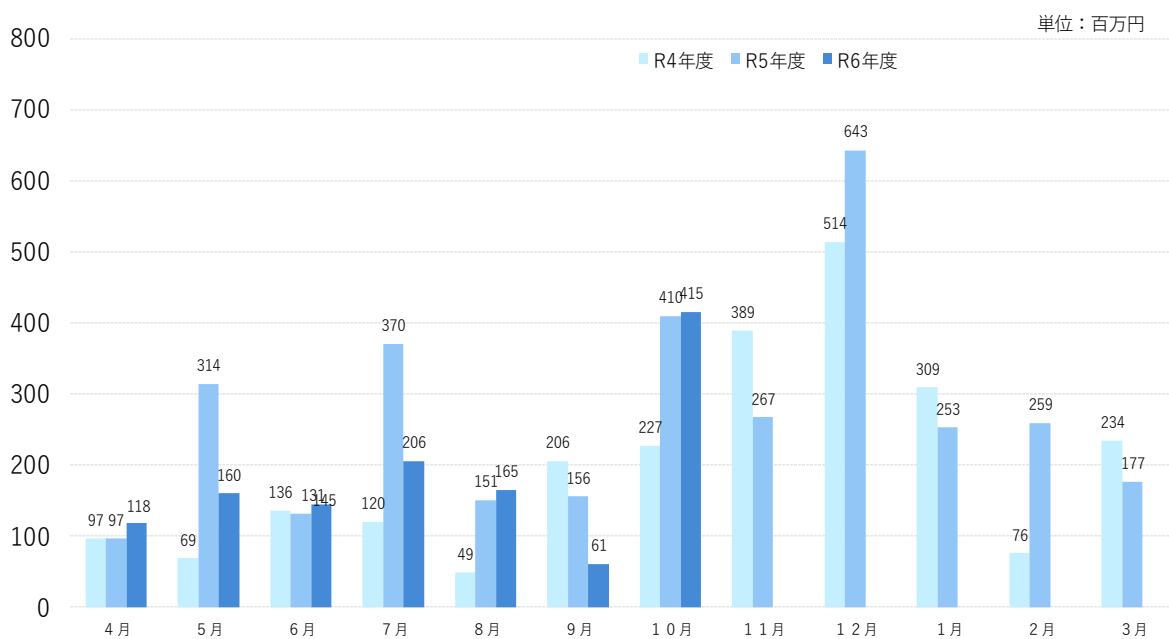

業種別

製造業258百万円（構成比62.31%）、卸売業108百万円（構成比25.93%）、サービス業19百万円（構成比4.69%）となりました。

当月中					当月末			
件数	金額	前年比			件数	金額	前年比	
		件数	金額				件数	金額
				期首繰越	15	316,000,000	107.14	279.65
258	2,584,710,000	102.38	97.76	申込	2,072	25,179,818,000	119.77	158.21
0	0	-	-	拒絶	0	0	-	-
1	3,000,000	33.33	4.62	申込取消	20	148,180,000	111.11	105.10
	330,000		5.95	査定減額		77,550,000		981.65
				調査中	24	297,800,000	141.18	84.01
				承諾	14,896	178,874,210,869	94.10	82.29
258	2,418,280,000	101.98	97.10	当期中	2,043	24,972,288,000	119.54	160.85
1	500,000	50.00	16.67	保証後取消	10	102,200,000	100.00	166.99
223	3,465,267,076	78.8	66.77	償還	1,919	30,296,543,664	82.79	65.28
28	413,468,656	75.68	101.25	代位弁済(元金)	148	1,265,816,563	87.06	77.96
				貸付報告未着	89	757,600,000	101.14	85.98
				保証債務残高	14,773	171,424,338,642	98.80	93.20
				期首繰越	290	910,242,350	148.72	129.83
28	413,468,656	75.68	101.25	代位弁済	148	1,265,816,563	87.06	77.96
	1,348,711		83.51	当期中		4,925,966		93.25
28	414,817,367	75.68	101.18	計	148	1,270,742,529	87.06	78.01
1	10,044,248	-	1971.66	回収	4	52,830,523	133.33	403.58
0	0	-	-	償却	0	0	-	-
				求償権残高	434	2,128,154,356	119.89	91.85

制度	当月承諾				当期承諾				債務残高				当月代弁				当期代弁			
	件数	金額	構成比	前年比	件数	金額	構成比	前年比	件数	金額	構成比	前年比	件数	金額	構成比	前年比	件数	金額	構成比	前年比
普通保証	5	57,150	2.36	228.60	31	563,510	2.26	113.57	265	5,065,681	2.96	93.93	0	0	0.00	0.00	2	18,638	1.47	30.11
根保証	0	0	0.00	-	0	0	0.00	-	0	0	0.00	-	0	0	0.00	-	0	0	0.00	-
長期経営資金保証	0	0	0.00	-	0	0	0.00	-	2	87,075	0.05	91.33	0	0	0.00	-	0	0	0.00	-
とりぎんふるさと振興ローン	0	0	0.00	-	0	0	0.00	-	0	0	0.00	-	0	0	0.00	-	0	0	0.00	-
風俗営業飲食業保証	0	0	0.00	-	0	0	0.00	-	0	0	0.00	-	0	0	0.00	-	0	0	0.00	-
中堅企業特別保証制度	0	0	0.00	-	0	0	0.00	-	0	0	0.00	-	0	0	0.00	-	0	0	0.00	-
アップ500小企業追認保証	0	0	0.00	-	0	0	0.00	-	2	3,625	0.00	95.27	0	0	0.00	-	0	0	0.00	-
特定社債保証	0	0	0.00	-	0	0	0.00	0.00	20	880,000	0.51	70.51	0	0	0.00	-	0	0	0.00	-
ごうぎんビジネスウィックローン	0	0	0.00	-	0	0	0.00	-	1	6,406	0.00	98.95	0	0	0.00	-	0	0	0.00	-
企業フォローアップ(企業再生)保証	0	0	0.00	-	0	0	0.00	-	2	120,001	0.07	98.97	0	0	0.00	-	0	0	0.00	-
下請振興関連保証	0	0	0.00	-	0	0	0.00	-	0	0	0.00	-	0	0	0.00	-	0	0	0.00	-
当座貸越(貸付専用型)根保証	0	0	0.00	-	0	0	0.00	0.00	13	258,950	0.15	83.65	0	0	0.00	-	0	0	0.00	-
事業者カードローン当座貸越根保証	2	25,000	1.03	37.88	32	184,000	0.74	49.89	170	858,845	0.50	82.75	0	0	0.00	0.00	0	0	0.00	0.00
アドバンス3000保証制度	26	244,850	10.12	1883.46	210	2,127,850	8.52	1788.11	265	3,093,257	1.80	1186.78	0	0	0.00	-	0	0	0.00	-
サポートプラン保証制度(ゆとり)	0	0	0.00	-	0	0	0.00	-	5	89,200	0.05	57.96	0	0	0.00	-	1	18,482	1.45	-
無担保・無保証人当座貸越根保証プレミア	32	836,500	34.59	188.40	179	3,798,500	15.21	124.44	554	11,156,292	6.51	104.04	0	0	0.00	0.00	0	0	0.00	0.00
無担保当座貸越根保証リード5000	17	266,000	11.00	81.60	170	2,141,000	8.57	75.80	646	8,535,857	4.98	92.17	1	50,000	12.05	70.74	4	68,086	5.36	39.83
ごうぎんニュービッグローン	0	0	0.00	-	0	0	0.00	-	0	0	0.00	-	0	0	0.00	-	0	0	0.00	-
流動資産担保融資保証	0	0	0.00	0.00	5	217,200	0.87	67.71	12	394,355	0.23	78.92	0	0	0.00	-	0	0	0.00	-
事業再生円滑化関連保証	0	0	0.00	-	0	0	0.00	-	0	0	0.00	-	0	0	0.00	-	0	0	0.00	-
事業再生保証	0	0	0.00	-	0	0	0.00	-	0	0	0.00	-	0	0	0.00	-	0	0	0.00	-
特定信用状関連保証	0	0	0.00	-	0	0	0.00	-	0	0	0.00	-	0	0	0.00	-	0	0	0.00	-
サポートプラン保証制度II(ゆとりII)	0	0	0.00	-	0	0	0.00	-	0	0	0.00	0.00	1	41,819	10.08	-	1	41,819	3.29	-
農商工等連携事業関連保証	0	0	0.00	-	0	0	0.00	-	0	0	0.00	-	0	0	0.00	-	0	0	0.00	-
一括支払契約保証	0	0	0.00	-	0	0	0.00	-	0	0	0.00	-	0	0	0.00	-	0	0	0.00	-
経営承継関連保証	0	0	0.00	-	0	0	0.00	-	0	0	0.00	-	0	0	0.00	-	0	0	0.00	-
景気対応緊急保証制度	0	0	0.00	-	0	0	0.00	-	4	88,680	0.05	71.21	1	31,389	7.57	-	1	31,389	2.47	-
予約保証制度	0	0	0.00	-	0	0	0.00	-	0	0	0.00	0.00	0	0	0.00	-	1	2,472	0.19	-
東日本大震災復興緊急保証	0	0	0.00	-	0	0	0.00	-	0	0	0.00	-	0	0	0.00	-	0	0	0.00	-
小口保証制度かなえ 証貸・手貸	19	38,350	1.59	70.46	126	337,608	1.35	91.05	608	1,235,909	0.72	118.81	0	0	0.00	0.00	3	6,382	0.50	86.42
経営力強化保証	0	0	0.00	-	0	0	0.00	-	1	1,000	0.00	29.41	0	0	0.00	-	0	0	0.00	-
事業再生計画実施関連保証	0	0	0.00	-	0	0	0.00	-	19	615,963	0.36	80.67	0	0	0.00	-	0	0	0.00	-
金融機関提携創業者支援保証「緑」	0	0	0.00	-	0	0	0.00	-	33	24,203	0.01	52.89	0	0	0.00	-	0	0	0.00	0.00
商工組合中央金庫提携保証「翔」	0	0	0.00	-	0	0	0.00	-	4	41,008	0.02	40.61	0	0	0.00	-	0	0	0.00	-
ごうぎん地域経済活性化支援ファンド	0	0	0.00	-	0	0	0.00	-	12	155,321	0.09	78.84	0	0	0.00	-	0	0	0.00	0.00
条件変更改善型借換保証	0	0	0.00	-	0	0	0.00	-	0	0	0.00	-	0	0	0.00	-	0	0	0.00	-
小口等細企業保証(クロス)	22	73,700	3.05	131.61	138	414,968	1.66	81.78	870	1,884,102	1.10	102.69	3	5,040	1.22	834.09	13	22,775	1.79	111.31
小規模事業者支援保証制度「フォーカス」	0	0	0.00	-	0	0	0.00	-	1	13,133	0.01	95.88	0	0	0.00	-	0	0	0.00	-
金融機関提携創業者支援保証「緑II」	0	0	0.00	-	0	0	0.00	-	44	77,061	0.04	63.50	1	7,556	1.82	-	2	8,024	0.63	701.80
金融機関提携事業者支援保証「フォーカスII」	0	0	0.00	-	0	0	0.00	-	3	84,090	0.05	15.11	0	0	0.00	-	3	59,932	4.72	-
特定経営承継関連保証	0	0	0.00	-	0	0	0.00	-	0	0	0.00	-	0	0	0.00	-	0	0	0.00	-
事業承継サポート保証	0	0	0.00	-	0	0	0.00	-	0	0	0.00	-	0	0	0.00	-	0	0	0.00	-
自主廃業支援保証	0	0	0.00	-	0	0	0.00	-	0	0	0.00	-	0	0	0.00	-	0	0	0.00	-
財務要件型無保証人保証「あんしん」	0	0	0.00	-	0	0	0.00	-	0	0	0.00	-	0	0	0.00	-	0	0	0.00	-
カードローン当座貸越保証「ほっと3000」	4	8,000	0.33	13.75	82	159,700	0.64	37.83	442	863,369	0.50	96.13	2	1,992	0.48	39.62	8	12,065	0.95	59.75
金融機関提携事業者支援保証「フォーカスIII」	0	0	0.00	-	0	0	0.00	-	16	333,400	0.19	45.34	0	0	0.00	0.00	0	0	0.00	0.00
伴走支援型特別保証	0	0	0.00	0.00	66	2,131,712	8.54	137.73	237	6,869,914	4.01	305.29	0	0	0.00	0.00	3	30,686	2.41	215.65
事業再生計画実施関連保証(感染症対応型)	0	0	0.00	-	2	17,900	0.07	-	8	239,345	0.14	106.18	0	0	0.00	-	0	0	0.00	-
小口保証制度かなえ 当座貸越	53	94,000	3.89	126.17	367	730,200	2.92	145.02	983	1,975,978	1.15	124.77	2	5,002	1.21	109.63	8	14,973	1.18	99.60
スタートアップ創出促進保証	0	0	0.00	-	0	0	0.00	-	0	0	0.00	-	0	0	0.00	-	0	0	0.00	-
事業者選択型経営者保証非提供促進特別保証	0	0	0.00	-	0	0	0.00	-	0	0	0.00	-	0	0	0.00	-	0	0	0.00	-
プロバ-融資借換特別保証	0	0	0.00	-	0	0	0.00	-	0	0	0.00	-	0	0	0.00	-	0	0	0.00	-
経営力強化(R6.7.1~)	0	0	0.00	-	0	0	0.00	-	0	0	0.00	-	0	0	0.00	-	0	0	0.00	-
市町村提携創業者保証「創」	25	93,030	3.85	154.61	124	429,340	1.72	103.22	346	1,053,482	0.61	222.56	0	0	0.00	-	1	744	0.06	-
協会制度計	205	1,736,580	71.81	99.95	1,532	13,253,488	53.07	118.99	5,588	46,105,503	26.90	114.90	11	142,800	34.42	89.66	51	336,468	26.48	90.05
一般(小規模企業育成)	4	32,100	1.33	-	13	60,400	0.24	154.87	36	192,576	0.11	157.57	0	0	0.00	-	0	0	0.00	0.00
一般(設備資金)	0	0	0.00	-	0	0	0.00	-	2	4,457	0.00	60.11	0	0	0.00	-	0	0	0.00	-
一般(運転資金)	0	0	0.00	-	0	0	0.00	-	2	14,664	0.01	36.88	0	0	0.00	-	0	0	0.00	-
ソフト産業等立地促進資金融資	0	0	0.00	-	0	0	0.00	-	1	3,600	0.00	62.50	0	0	0.00	-	0	0	0.00	-
特別(構造転換支援資金)	0	0	0.00	-	0	0	0.00	-	0	0	0.00	0.00	1	86,606	20.88	-	1	86,606	6.82	-
特別(創業者支援資金)	7	92,500	3.83	154.17	37	357,300	1.43	116.04	495	2,337,951	1.36	102.11	2	31,754	7.66	-	9	49,006	3.86	326.76
環境資金	0	0	0.00	-	0	0	0.00	-	1	6,100	0.00	84.96	0	0	0.00	-	0	0	0.00	-
緊急(セーフティネット資金)	0	0	0.00	-	0	0	0.00	-	1	1,601	0.00	85.69	0	0	0.00	-	0	0	0.00	-
特別(再生支援資金)	0	0	0.00	-	0	0	0.00	-	0	0	0.00	-	0	0	0.00	-	0</			

制度別保証状況 (令和06年10月)

(単位:千円・%)

制度	当月承諾				当期承諾				債務残高				当年代弁				当年代弁			
	件数	金額	構成比	前年比	件数	金額	構成比	前年比	件数	金額	構成比	前年比	件数	金額	構成比	前年比	件数	金額	構成比	前年比
特別(おもてなし処整備支援資金)	0	0	0.00	-	0	0	0.00	-	1	10,775	0.01	97.64	0	0	0.00	-	0	0	0.00	-
特別(収益体質強化資金)	0	0	0.00	-	0	0	0.00	-	11	79,388	0.05	65.11	0	0	0.00	-	0	0	0.00	-
緊急(資金繰り安定化対応資金)	0	0	0.00	-	0	0	0.00	-	33	195,526	0.11	40.47	0	0	0.00	-	3	12,679	1.00	27.00
経済変動(東日本大震災緊急対策資金)	0	0	0.00	-	0	0	0.00	-	0	0	0.00	-	0	0	0.00	-	0	0	0.00	-
特別(経営改善長期借換資金)	9	146,500	6.06	472.58	56	1,658,700	6.64	674.54	366	9,328,887	5.44	90.64	1	41,967	10.12	68.36	5	165,255	13.00	72.36
特別(経営力強化支援資金)	0	0	0.00	-	0	0	0.00	-	21	635,542	0.37	71.90	0	0	0.00	-	0	0	0.00	0.00
特別(経営安定化対策資金)	0	0	0.00	-	0	0	0.00	-	260	1,698,869	0.99	58.30	0	0	0.00	-	2	13,763	1.08	184.93
特別(経営改善サポート資金)	0	0	0.00	-	0	0	0.00	-	5	180,551	0.11	89.41	0	0	0.00	-	0	0	0.00	-
一般(一般資金)	23	298,900	12.36	298.90	73	696,920	2.79	110.39	301	2,833,024	1.65	108.55	0	0	0.00	-	1	2,079	0.16	-
特別(新事業展開強化資金)	4	73,000	3.02	-	11	145,600	0.58	970.67	18	245,948	0.14	267.68	0	0	0.00	-	0	0	0.00	-
まち・ひと・しごと創生資金	0	0	0.00	-	0	0	0.00	-	0	0	0.00	-	0	0	0.00	-	0	0	0.00	-
緊急(平成30年地震災害対策特別資金)	0	0	0.00	-	0	0	0.00	-	4	30,518	0.02	84.68	0	0	0.00	-	0	0	0.00	-
緊急(平成30年豪雨災害対策特別資金)	0	0	0.00	-	0	0	0.00	-	7	132,153	0.08	80.92	0	0	0.00	-	0	0	0.00	-
経済変動(令和2年新型コロナ対策資金)	0	0	0.00	-	0	0	0.00	-	8	23,376	0.01	31.18	0	0	0.00	-	0	0	0.00	0.00
経済変動(新型コロナ感染症対応資金)国	0	0	0.00	-	0	0	0.00	-	5,740	62,687,153	36.57	75.08	11	59,503	14.34	43.40	64	482,241	37.95	61.89
経済変動(新型コロナ感染症対応資金)県	0	0	0.00	-	0	0	0.00	-	791	24,519,835	14.30	75.17	0	0	0.00	0.00	1	16,037	1.26	11.71
緊急(令和2年7月豪雨災害対策特別資金)	0	0	0.00	-	0	0	0.00	-	1	28,332	0.02	94.44	0	0	0.00	-	0	0	0.00	-
緊急(セーフティネット資金・コロナ対応)	0	0	0.00	0.00	1	30,000	0.12	4.38	453	3,430,144	2.00	92.39	1	3,656	0.88	173.87	9	45,861	3.61	431.53
特別(経営改善サポート資金・感染症対応)	0	0	0.00	-	4	37,600	0.15	-	17	422,162	0.25	110.09	0	0	0.00	-	0	0	0.00	-
緊急(令和3年7月豪雨災害対策特別資金)	0	0	0.00	-	0	0	0.00	-	7	27,208	0.02	52.18	0	0	0.00	-	0	0	0.00	0.00
特別(収益力改善伴走支援型特別資金)	0	0	0.00	0.00	299	8,635,480	34.58	356.82	563	16,003,321	9.34	610.35	0	0	0.00	-	0	0	0.00	-
一般資金(経営者保証非提供枠)	3	30,700	1.27	-	8	67,700	0.27	-	7	62,288	0.04	-	0	0	0.00	-	0	0	0.00	-
令和6年7月豪雨災害対策特別資金	2	4,500	0.19	-	4	13,100	0.05	-	4	13,000	0.01	-	0	0	0.00	-	0	0	0.00	-
県制度計	53	681,700	28.19	90.53	511	11,718,800	46.93	267.15	9,185	125,318,836	73.10	87.15	17	272,018	65.58	108.50	97	934,274	73.52	74.42
市町村制度計	0	0	0.00	-	0	0	0.00	-	0	0	0.00	-	0	0	0.00	-	0	0	0.00	-
合計	258	2,418,280	100.00	97.10	2,043	24,972,288	100.00	160.85	14,773	171,424,339	100.00	93.20	28	414,817	100.00	101.18	148	1,270,743	100.00	78.01

地区別保証状況 (令和06年10月)

(単位:千円・%)

地区	当月承諾				当期承諾				債務残高				当月代弁				当期代弁			
	件数	金額	構成比	前年比	件数	金額	構成比	前年比	件数	金額	構成比	前年比	件数	金額	構成比	前年比	件数	金額	構成比	前年比
松江市	64	686,900	28.40	119.11	636	8,071,300	32.32	184.53	4,568	54,425,747	31.75	94.63	10	248,439	59.89	91.66	53	512,778	40.35	55.79
浜田市	30	260,300	10.76	76.85	201	2,297,330	9.20	110.94	1,274	14,004,984	8.17	95.50	6	104,861	25.28	5269.24	18	214,586	16.89	814.58
出雲市	75	671,300	27.76	107.11	484	6,029,088	24.14	160.62	3,464	44,291,611	25.84	92.57	6	40,994	9.88	46.44	22	247,857	19.50	94.48
益田市	28	245,400	10.15	72.91	188	2,395,780	9.59	156.09	1,349	13,812,491	8.06	93.24	2	4,151	1.00	21.39	7	14,571	1.15	14.56
大田市	10	110,000	4.55	82.53	74	1,305,540	5.23	152.64	611	7,904,061	4.61	95.33	2	10,760	2.59	387.24	4	11,944	0.94	11.90
安来市	5	40,000	1.65	48.16	105	1,166,420	4.67	285.57	740	7,544,254	4.40	89.70	2	5,612	1.35	-	6	44,202	3.48	28.54
江津市	10	45,200	1.87	74.10	87	861,900	3.45	187.02	533	5,903,807	3.44	95.99	0	0	0.00	0.00	6	75,823	5.97	496.93
雲南市	7	29,680	1.23	38.61	82	767,490	3.07	180.21	674	6,063,637	3.54	90.03	0	0	0.00	-	8	24,737	1.95	489.56
市計	229	2,088,780	86.37	93.55	1,857	22,894,848	91.68	164.90	13,213	153,950,591	89.81	93.63	28	414,817	100.00	107.33	124	1,146,498	90.22	72.41
奥出雲町	6	86,500	3.58	382.74	25	461,500	1.85	196.72	223	2,540,865	1.48	95.08	0	0	0.00	-	3	12,201	0.96	1212.29
仁多郡計	6	86,500	3.58	382.74	25	461,500	1.85	196.72	223	2,540,865	1.48	95.08	0	0	0.00	-	3	12,201	0.96	1212.29
飯南町	2	31,300	1.29	-	10	176,300	0.71	220.60	67	865,092	0.50	94.95	0	0	0.00	-	1	3,495	0.28	19.29
飯石郡計	2	31,300	1.29	-	10	176,300	0.71	220.60	67	865,092	0.50	94.95	0	0	0.00	-	1	3,495	0.28	19.29
川本町	2	6,000	0.25	-	6	152,000	0.61	276.36	57	685,578	0.40	84.01	0	0	0.00	-	0	0	0.00	-
美郷町	2	21,600	0.89	101.89	4	29,600	0.12	52.67	63	574,681	0.34	86.19	0	0	0.00	-	2	5,736	0.45	-
邑南町	5	79,000	3.27	165.97	26	184,050	0.74	74.52	184	1,983,646	1.16	101.07	0	0	0.00	0.00	0	0	0.00	0.00
邑智郡計	9	106,600	4.41	154.94	36	365,650	1.46	102.09	304	3,243,905	1.89	94.15	0	0	0.00	0.00	2	5,736	0.45	77.11
津和野町	1	2,500	0.10	41.67	23	135,700	0.54	90.53	201	1,942,024	1.13	91.48	0	0	0.00	0.00	0	0	0.00	0.00
吉賀町	2	23,000	0.95	-	18	148,460	0.59	53.60	133	1,334,201	0.78	81.91	0	0	0.00	-	3	19,735	1.55	-
鹿足郡計	3	25,500	1.05	425.00	41	284,160	1.14	66.56	334	3,276,225	1.91	87.33	0	0	0.00	0.00	3	19,735	1.55	123.00
海士町	1	30,000	1.24	750.00	3	35,500	0.14	253.57	27	261,012	0.15	57.34	0	0	0.00	-	0	0	0.00	-
西ノ島町	0	0	0.00	-	5	39,400	0.16	315.20	34	265,353	0.15	75.42	0	0	0.00	-	0	0	0.00	-
知夫村	0	0	0.00	-	1	3,000	0.01	54.55	27	183,231	0.11	95.66	0	0	0.00	-	0	0	0.00	-
隠岐の島町	7	14,600	0.60	19.16	50	505,030	2.02	224.32	388	3,820,918	2.23	87.20	0	0	0.00	-	6	35,027	2.76	1171.91
隠岐郡計	8	44,600	1.84	55.61	59	582,930	2.33	226.70	476	4,530,514	2.64	84.21	0	0	0.00	-	6	35,027	2.76	1171.91
郡計	28	294,500	12.18	165.82	171	1,870,540	7.49	137.87	1,404	14,456,600	8.43	89.46	0	0	0.00	0.00	15	76,194	6.00	167.09
県外	1	35,000	1.45	43.75	15	206,900	0.83	72.72	156	3,017,148	1.76	90.42	0	0	0.00	-	9	48,051	3.78	-
合計	258	2,418,280	100.00	97.10	2,043	24,972,288	100.00	160.85	14,773	171,424,339	100.00	93.20	28	414,817	100.00	101.18	148	1,270,743	100.00	78.01

金融機関別保証状況 (令和06年10月)

(単位：千円・%)

金融機関	当月承諾				当期承諾				債務残高				当月代弁				当期代弁			
	件数	金額	構成比	前年比	件数	金額	構成比	前年比	件数	金額	構成比	前年比	件数	金額	構成比	前年比	件数	金額	構成比	前年比
みずほ銀行	0	0	0.00	-	0	0	0.00	-	2	108,900	0.06	92.46	0	0	0.00	-	0	0	0.00	-
三菱UFJ銀行	0	0	0.00	-	0	0	0.00	-	1	9,882	0.01	75.59	0	0	0.00	-	0	0	0.00	-
都市銀行計	0	0	0.00	-	0	0	0.00	-	3	118,782	0.07	90.77	0	0	0.00	-	0	0	0.00	-
鳥取銀行	6	190,000	7.86	200.00	36	555,040	2.22	75.62	328	4,342,788	2.53	83.00	0	0	0.00	-	0	0	0.00	0.00
山陰合同銀行	102	1,117,550	46.21	111.15	751	11,583,492	46.39	186.50	5,719	80,830,154	47.15	91.31	19	392,974	94.73	117.06	64	722,164	56.83	70.81
中国銀行	0	0	0.00	-	0	0	0.00	-	2	29,598	0.02	74.56	0	0	0.00	-	0	0	0.00	-
広島銀行	0	0	0.00	-	0	0	0.00	0.00	25	724,152	0.42	90.24	0	0	0.00	-	0	0	0.00	-
山口銀行	0	0	0.00	0.00	6	113,000	0.45	54.07	72	1,136,551	0.66	76.94	0	0	0.00	-	0	0	0.00	-
地方銀行計	108	1,307,550	54.07	110.77	793	12,251,532	49.06	167.14	6,146	87,063,243	50.79	90.62	19	392,974	94.73	117.06	64	722,164	56.83	68.02
商工組合中央金庫	0	0	0.00	0.00	8	227,600	0.91	117.08	95	1,599,380	0.93	87.73	0	0	0.00	-	3	41,161	3.24	774.55
政府系金融機関計	0	0	0.00	0.00	8	227,600	0.91	117.08	95	1,599,380	0.93	87.73	0	0	0.00	-	3	41,161	3.24	774.55
島根銀行	30	152,500	6.31	42.81	359	2,789,870	11.17	143.75	2,218	19,331,973	11.28	98.71	1	1,008	0.24	14.99	21	74,890	5.89	56.91
第二地方銀行計	30	152,500	6.31	42.81	359	2,789,870	11.17	143.75	2,218	19,331,973	11.28	98.71	1	1,008	0.24	14.99	21	74,890	5.89	56.91
米子信用金庫	6	52,000	2.15	38.78	80	996,488	3.99	145.31	732	7,397,613	4.32	92.39	0	0	0.00	0.00	13	108,424	8.53	138.52
しまね信用金庫	27	222,680	9.21	173.33	195	1,658,408	6.64	157.63	1,300	10,726,525	6.26	96.95	2	3,165	0.76	52.38	18	102,116	8.04	108.13
日本海信用金庫	30	237,500	9.82	65.57	214	2,018,100	8.08	128.18	1,275	12,635,745	7.37	96.60	3	5,963	1.44	27.87	13	59,549	4.69	144.81
島根中央信用金庫	38	283,850	11.74	119.82	264	3,576,150	14.32	213.86	2,029	24,237,561	14.14	95.95	1	7,556	1.82	19.32	12	139,430	10.97	79.11
西中国信用金庫	7	81,000	3.35	1620.00	63	837,190	3.35	151.56	388	3,926,137	2.29	92.85	0	0	0.00	-	0	0	0.00	0.00
信用金庫計	108	877,030	36.27	101.20	816	9,086,336	36.39	164.11	5,724	58,923,579	34.37	95.59	6	16,684	4.02	24.70	56	409,520	32.23	100.72
島根益田信用組合	12	81,200	3.36	110.33	65	612,950	2.45	118.58	547	4,105,778	2.40	95.37	2	4,151	1.00	-	4	23,006	1.81	96.80
信用組合計	12	81,200	3.36	110.33	65	612,950	2.45	118.58	547	4,105,778	2.40	95.37	2	4,151	1.00	-	4	23,006	1.81	96.80
島根県農業協同組合	0	0	0.00	-	2	4,000	0.02	66.67	40	281,604	0.16	76.79	0	0	0.00	-	0	0	0.00	-
農業協同組合計	0	0	0.00	-	2	4,000	0.02	66.67	40	281,604	0.16	76.79	0	0	0.00	-	0	0	0.00	-
合計	258	2,418,280	100.00	97.10	2,043	24,972,288	100.00	160.85	14,773	171,424,339	100.00	93.20	28	414,817	100.00	101.18	148	1,270,743	100.00	78.01

業種別保証状況 (令和06年10月)

(単位:千円・%)

業種	当月承諾				当期承諾				債務残高				当月代弁				当期代弁			
	件数	金額	構成比	前年比	件数	金額	構成比	前年比	件数	金額	構成比	前年比	件数	金額	構成比	前年比	件数	金額	構成比	前年比
製造業	24	140,600	5.81	25.95	243	4,020,194	16.10	180.77	1,840	27,781,755	16.21	92.78	7	258,491	62.31	158.48	12	282,642	22.24	134.51
食料品工業	3	10,500	0.43	5.89	63	1,288,634	5.16	158.37	463	7,903,115	4.61	99.41	1	29,622	7.14	18.16	3	43,667	3.44	24.74
繊維品工業	2	11,000	0.45	110.00	11	252,000	1.01	209.30	101	1,370,874	0.80	95.83	0	0	0.00	-	0	0	0.00	-
木材・木製品工業	2	20,500	0.85	16.64	10	84,500	0.34	32.92	93	1,540,312	0.90	90.36	0	0	0.00	-	1	1,785	0.14	-
家具・建具工業	1	2,600	0.11	86.67	14	63,100	0.25	89.50	106	831,469	0.49	94.14	0	0	0.00	-	0	0	0.00	-
紙工業	1	1,500	0.06	300.00	3	48,500	0.19	102.11	23	189,205	0.11	98.06	0	0	0.00	-	0	0	0.00	-
製版・製本業	0	0	0.00	-	0	0	0.00	-	0	0	0.00	0.00	0	0	0.00	-	0	0	0.00	-
化学工業	0	0	0.00	-	2	64,400	0.26	1288.00	12	210,441	0.12	128.61	0	0	0.00	-	0	0	0.00	-
石油・石炭製品工業	0	0	0.00	-	2	54,000	0.22	-	9	269,492	0.16	93.82	0	0	0.00	-	0	0	0.00	-
ゴム・プラスチック工業	1	10,000	0.41	-	5	101,000	0.40	631.25	25	517,478	0.30	111.71	0	0	0.00	-	0	0	0.00	-
ゴム製品製造業	0	0	0.00	-	0	0	0.00	-	5	180,132	0.11	62.29	0	0	0.00	-	0	0	0.00	-
皮革工業	0	0	0.00	-	0	0	0.00	-	2	3,080	0.00	78.81	0	0	0.00	-	0	0	0.00	-
窯業	1	500	0.02	-	9	161,200	0.65	716.44	76	1,950,048	1.14	83.88	0	0	0.00	-	0	0	0.00	-
機械工業	0	0	0.00	0.00	21	578,500	2.32	216.67	179	4,168,460	2.43	87.96	5	228,397	55.06	-	5	228,397	17.97	-
電気機器工業	0	0	0.00	0.00	11	247,100	0.99	196.11	66	1,262,942	0.74	98.91	0	0	0.00	-	0	0	0.00	-
車両工業	0	0	0.00	-	6	140,800	0.56	1280.00	29	573,540	0.33	89.61	0	0	0.00	-	0	0	0.00	-
船舶工業	0	0	0.00	-	1	5,000	0.02	-	23	503,238	0.29	102.43	0	0	0.00	-	0	0	0.00	-
金属工業	1	2,500	0.10	8.33	14	370,000	1.48	252.22	115	2,014,768	1.18	92.79	0	0	0.00	-	0	0	0.00	0.00
ソフトウェア業	2	4,000	0.17	160.00	11	38,800	0.16	120.12	71	665,876	0.39	66.47	1	472	0.11	-	1	472	0.04	-
情報処理サービス業	0	0	0.00	-	0	0	0.00	-	4	90,268	0.05	88.63	0	0	0.00	-	0	0	0.00	-
農林漁業	0	0	0.00	-	0	0	0.00	-	11	57,054	0.03	64.42	0	0	0.00	-	0	0	0.00	-
その他の工業	10	77,500	3.20	329.79	60	522,660	2.09	181.04	427	3,479,964	2.03	93.68	0	0	0.00	-	2	8,320	0.65	-
鉱業	0	0	0.00	-	0	0	0.00	0.00	10	273,954	0.16	98.56	0	0	0.00	-	0	0	0.00	-
土石採取業	0	0	0.00	0.00	5	152,000	0.61	165.63	30	724,095	0.42	86.14	0	0	0.00	-	0	0	0.00	-
木材採出業	2	15,500	0.64	62.00	5	24,050	0.10	60.58	48	464,372	0.27	95.89	0	0	0.00	-	3	19,735	1.55	245.94
建設業	59	831,800	34.40	157.19	515	6,212,578	24.88	153.23	3,420	38,836,073	22.65	90.94	2	16,952	4.09	104.97	19	104,496	8.22	88.77
卸売業	20	382,300	15.81	157.20	130	2,130,030	8.53	135.52	1,078	18,187,089	10.61	91.01	5	107,581	25.93	-	15	159,804	12.58	85.54
小売業(飲食店を除く)	44	273,080	11.29	54.98	352	4,479,260	17.94	151.48	2,567	28,711,418	16.75	95.11	0	0	0.00	0.00	29	273,266	21.50	87.36
飲食店	41	216,400	8.95	167.65	246	1,857,498	7.44	299.12	1,751	12,248,025	7.14	96.39	5	9,150	2.21	88.43	44	305,535	24.04	104.57
不動産業	8	85,700	3.54	363.14	65	797,690	3.19	157.08	409	5,483,524	3.20	96.44	0	0	0.00	0.00	0	0	0.00	0.00
運送業	11	114,600	4.74	94.40	66	958,960	3.84	136.62	511	7,597,385	4.43	94.70	0	0	0.00	-	2	25,619	2.02	32.69
貨物運送取扱業	0	0	0.00	-	0	0	0.00	-	0	0	0.00	-	0	0	0.00	-	0	0	0.00	-
倉庫業	0	0	0.00	-	0	0	0.00	-	0	0	0.00	-	0	0	0.00	-	0	0	0.00	-
物品預り・駐車場業	0	0	0.00	-	0	0	0.00	-	9	184,203	0.11	92.39	0	0	0.00	-	0	0	0.00	-
電気・ガス・熱供給・水道業	0	0	0.00	-	1	28,000	0.11	93.33	30	505,329	0.29	90.54	0	0	0.00	-	0	0	0.00	-
印刷業	0	0	0.00	-	6	156,000	0.62	133.11	71	1,265,528	0.74	90.18	1	3,204	0.77	-	1	3,204	0.25	319.23
出版業	0	0	0.00	-	0	0	0.00	-	3	125,007	0.07	92.47	0	0	0.00	-	0	0	0.00	-
旅行業	0	0	0.00	-	1	5,000	0.02	100.00	16	271,136	0.16	91.08	0	0	0.00	-	0	0	0.00	-
サービス業	49	358,300	14.82	101.51	398	4,132,028	16.55	172.56	2,890	28,151,602	16.42	94.28	8	19,440	4.69	23.26	23	96,441	7.59	28.84
物品賃貸業	4	29,500	1.22	983.33	6	33,500	0.13	42.14	54	536,967	0.31	101.70	0	0	0.00	-	0	0	0.00	-
宿泊業	2	39,900	1.65	181.36	36	698,670	2.80	367.72	269	5,176,466	3.02	103.39	0	0	0.00	-	2	20,003	1.57	668.63
洗滌・理美容・浴場業	11	81,700	3.38	194.06	92	612,018	2.45	171.06	711	3,864,467	2.25	95.29	0	0	0.00	-	5	18,032	1.42	-
その他の生活関連サービス業	6	13,700	0.57	12.44	14	104,600	0.42	72.59	100	1,106,047	0.65	75.54	3	5,538	1.34	118.69	5	12,785	1.01	274.01
映画・娯楽業	2	20,500	0.85	-	13	171,500	0.69	189.50	130	2,100,849	1.23	93.91	0	0	0.00	0.00	0	0	0.00	0.00
広告業	3	14,500	0.60	131.82	11	84,420	0.34	117.25	63	575,460	0.34	85.16	0	0	0.00	-	0	0	0.00	-
放送業	0	0	0.00	-	0	0	0.00	-	2	66,375	0.04	93.65	0	0	0.00	-	0	0	0.00	-
情報通信サービス業	0	0	0.00	-	6	38,500	0.15	385.00	48	594,068	0.35	85.24	0	0	0.00	-	0	0	0.00	-
運輸サービス業	0	0	0.00	0.00	0	0	0.00	0.00	5	21,165	0.01	83.11	0	0	0.00	-	0	0	0.00	-
職業紹介・労働者派遣業	0	0	0.00	-	2	10,000	0.04	-	8	82,180	0.05	99.36	0	0	0.00	-	0	0	0.00	-
その他の事業サービス業	4	20,000	0.83	253.81	36	271,050	1.09	243.79	179	1,218,319	0.71	99.63	0	0	0.00	-	2	1,184	0.09	44.80
専門サービス業	3	15,000	0.62	65.22	31	157,100	0.63	175.53	169	842,579	0.49	101.26	0	0	0.00	0.00	0	0	0.00	0.00
技術サービス業	3	39,000	1.61	433.33	37	357,900	1.43	184.98	259	2,197,713	1.28	86.34	4	6,346	1.53	-	4	6,346	0.50	-
医療・福祉業	8	60,400	2.50	57.58	75	1,305,170	5.23	157.95	585	7,568,686	4.42	92.21	1	7,556	1.82	13.24	3	31,871	2.51	18.04
廃棄物処理業	1	9,100	0.38	-	3	18,100	0.07	23.45	62	640,514	0.37	91.54	0	0	0.00	0.00	0	0	0.00	0.00
教育・学習支援業	0	0	0.00	0.00	21	131,200	0.53	262.40	133	856,760	0.50	90.74	0	0	0.00	-	1	2,725	0.21	5.62
その他のサービス業	2	15,000	0.62	100.00	15	138,300	0.55	138.02	113	702,989	0.41	124.48	0	0	0.00	-	1	3,495	0.28	-
クレジットカード業、割賦金融業	0	0	0.00	-	0	0	0.00	-	0	0	0.00	-	0	0	0.00	-	0	0	0.00	-
金融商品取引業	0	0	0.00	-	0	0	0.00	-	0	0	0.00	-	0	0	0.00	-	0	0	0.00	-
商品先物取引業、商品投資顧問業	0	0	0.00	-	0	0	0.00	-	0	0	0.00	-	0	0	0.00	-	0	0	0.00	-
補助的金融業、金融附帯業、金融代理業	0	0	0.00	-	0	0	0.00	-	0	0	0.00	-	0	0	0.00	-	0			

本支店別保証状況 (令和06年10月)

(単位：千円・%)

本支店	当月承諾				当期承諾				債務残高				当月代弁				当期代弁			
	件数	金額	構成比	前年比	件数	金額	構成比	前年比	件数	金額	構成比	前年比	件数	金額	構成比	前年比	件数	金額	構成比	前年比
本店	93	953,980	39.45	103.76	928	11,344,840	45.43	189.83	6,846	77,830,193	45.40	92.91	12	254,052	61.24	93.73	86	680,490	53.55	61.80
出雲支店	85	781,300	32.31	102.80	561	7,392,628	29.60	157.42	4,100	52,740,528	30.77	92.95	8	51,754	12.48	56.84	26	259,801	20.44	71.62
浜田支店	49	412,100	17.04	87.96	325	3,554,880	14.24	123.02	2,124	23,403,021	13.65	95.26	6	104,861	25.28	842.16	26	296,145	23.30	603.89
益田支店	31	270,900	11.20	79.07	229	2,679,940	10.73	136.54	1,703	17,450,596	10.18	92.58	2	4,151	1.00	11.71	10	34,306	2.70	29.55
合計	258	2,418,280	100.00	97.10	2,043	24,972,288	100.00	160.85	14,773	171,424,339	100.00	93.20	28	414,817	100.00	101.18	148	1,270,743	100.00	78.01

承諾額別保証状況 (令和06年10月)

(単位：千円・%)

承諾額	当月承諾				当期承諾			
	件数	金額	構成比	前年比	件数	金額	構成比	前年比
100万円以下	41	34,900	1.44	92.38	251	217,158	0.87	105.42
200万円以下	29	52,480	2.17	64.66	264	479,528	1.92	91.63
300万円以下	47	136,100	5.63	103.58	317	926,110	3.71	92.99
400万円以下	11	41,800	1.73	136.69	79	295,780	1.18	118.01
500万円以下	38	187,700	7.76	139.89	263	1,299,940	5.21	120.26
1,000万円以下	38	331,550	13.71	125.07	296	2,491,810	9.98	120.07
1,500万円以下	11	140,350	5.80	101.26	103	1,380,120	5.53	155.83
2,000万円以下	15	286,300	11.84	136.66	131	2,513,900	10.07	184.95
3,000万円以下	16	432,100	17.87	117.10	142	3,888,342	15.57	179.79
5,000万円以下	8	339,000	14.02	56.22	118	4,936,900	19.77	143.52
6,000万円以下	1	56,000	2.32	-	22	1,245,400	4.99	266.68
7,000万円以下	0	0	0.00	-	14	941,000	3.77	467.69
8,000万円以下	1	80,000	3.31	20.50	14	1,105,300	4.43	108.66
1億円以下	0	0	0.00	0.00	23	2,218,000	8.88	443.60
1億2,000万円以下	0	0	0.00	-	0	0	0.00	-
1億5,000万円以下	2	300,000	12.41	-	2	300,000	1.20	-
2億円以下	0	0	0.00	-	4	733,000	2.94	203.61
2億円超	0	0	0.00	-	0	0	0.00	-
合計	258	2,418,280	100.00	97.10	2,043	24,972,288	100.00	160.85

保証期間別保証状況（令和06年10月）

（単位：千円・％）

保証期間	当月承諾				当期承諾			
	件数	金額	構成比	前年比	件数	金額	構成比	前年比
3ヵ月以内	3	11,000	0.45	84.62	13	62,000	0.25	104.64
6ヶ月以内	6	41,900	1.73	249.40	25	179,230	0.72	184.58
1ヵ年以内	7	68,000	2.81	76.66	52	623,920	2.50	104.47
2ヵ年以内	115	1,276,700	52.79	131.35	839	7,022,380	28.12	97.85
3ヵ年以内	20	140,900	5.83	2072.06	197	1,779,580	7.13	3556.31
4ヵ年以内	2	3,500	0.14	397.73	22	37,348	0.15	122.94
5ヵ年以内	16	51,100	2.11	134.33	104	317,290	1.27	67.97
7ヵ年以内	31	159,730	6.61	110.44	175	875,598	3.51	93.20
10ヵ年以内	46	504,950	20.88	44.70	540	12,120,842	48.54	235.71
10ヵ年超	12	160,500	6.64	200.62	76	1,954,100	7.83	202.33
合計	258	2,418,280	100.00	97.10	2,043	24,972,288	100.00	160.85

資金使途別保証状況 (令和06年10月)

(単位：千円・%)

資金使途	当月承諾				当期承諾			
	件数	金額	構成比	前年比	件数	金額	構成比	前年比
運転	86	740,500	30.62	65.16	918	15,481,032	61.99	253.59
設備	18	167,780	6.94	149.72	109	1,048,898	4.20	143.58
運転・設備	154	1,510,000	62.44	121.58	1,016	8,442,358	33.81	97.15
合計	258	2,418,280	100.00	97.10	2,043	24,972,288	100.00	160.85

新規・継続別保証状況 (令和06年10月)

(単位：千円・%)

新規・継続	当月承諾				当期承諾			
	件数	金額	構成比	前年比	件数	金額	構成比	前年比
新規	58	390,450	16.15	209.89	374	1,790,080	7.17	109.40
継続	200	2,027,830	83.85	88.00	1,669	23,182,208	92.83	166.91
合計	258	2,418,280	100.00	97.10	2,043	24,972,288	100.00	160.85

島根県中小企業制度融資

小規模企業育成資金及び小規模企業特別資金 地区別保証状況

(令和06年10月)

(単位:千円・%)

名称	当月融資実行			当期融資実行			融資残高		
	件数	金額	構成比	件数	金額	構成比	件数	金額	構成比
松江市	0	0	0.00	2	11,500	13.64	10	59,823	20.28
浜田市	1	5,000	12.47	5	23,500	27.88	18	68,380	23.18
出雲市	3	15,500	38.65	9	27,700	32.86	14	55,784	18.91
益田市	0	0	0.00	0	0	0.00	2	6,446	2.19
大田市	0	0	0.00	0	0	0.00	2	5,536	1.88
安来市	0	0	0.00	0	0	0.00	1	190	0.06
江津市	0	0	0.00	0	0	0.00	2	3,938	1.33
雲南市	0	0	0.00	0	0	0.00	6	39,609	13.43
市計	4	20,500	51.12	16	62,700	74.38	55	239,706	81.26
奥出雲町	0	0	0.00	0	0	0.00	0	0	0.00
仁多郡	0	0	0.00	0	0	0.00	0	0	0.00
飯南町	0	0	0.00	0	0	0.00	0	0	0.00
飯石郡	0	0	0.00	0	0	0.00	0	0	0.00
川本町	1	3,000	7.48	1	3,000	3.56	2	3,003	1.02
美郷町	1	16,600	41.40	2	18,600	22.06	3	27,074	9.18
邑南町	0	0	0.00	0	0	0.00	1	13,125	4.45
邑智郡	2	19,600	48.88	3	21,600	25.62	6	43,202	14.64
津和野町	0	0	0.00	0	0	0.00	1	5,854	1.98
吉賀町	0	0	0.00	0	0	0.00	0	0	0.00
鹿足郡	0	0	0.00	0	0	0.00	1	5,854	1.98
海士町	0	0	0.00	0	0	0.00	0	0	0.00
西ノ島町	0	0	0.00	0	0	0.00	0	0	0.00
知夫村	0	0	0.00	0	0	0.00	0	0	0.00
隠岐の島町	0	0	0.00	0	0	0.00	1	6,238	2.11
隠岐郡	0	0	0.00	0	0	0.00	1	6,238	2.11
郡計	2	19,600	48.88	3	21,600	25.62	8	55,294	18.74
合計	6	40,100	100.00	19	84,300	100.00	63	295,000	100.00

市町村提携創業保証「創」 地区別保証状況 (令和06年10月)

(単位：千円・%)

地区	当月承諾			当期承諾			債務残高		
	件数	金額	構成比	件数	金額	構成比	件数	金額	構成比
松江市	6	26,000	27.95	50	159,050	37.05	153	449,807	42.70
浜田市	4	17,000	18.27	10	33,800	7.87	26	70,201	6.66
出雲市	7	26,900	28.92	30	118,460	27.59	77	267,222	25.37
益田市	6	19,000	20.42	11	34,900	8.13	36	102,026	9.68
大田市	0	0	0.00	2	8,300	1.93	6	24,406	2.32
安来市	0	0	0.00	3	13,000	3.03	8	23,903	2.27
江津市	0	0	0.00	3	5,400	1.26	5	10,273	0.98
雲南市	1	1,130	1.21	7	26,130	6.09	13	40,683	3.86
市計	24	90,030	96.78	116	399,040	92.94	324	988,519	93.83
奥出雲町	0	0	0.00	0	0	0.00	0	0	0.00
仁多郡計	0	0	0.00	0	0	0.00	0	0	0.00
飯南町	0	0	0.00	1	5,000	1.16	2	7,500	0.71
飯石郡計	0	0	0.00	1	5,000	1.16	2	7,500	0.71
川本町	0	0	0.00	0	0	0.00	1	4,664	0.44
美郷町	0	0	0.00	0	0	0.00	1	2,750	0.26
邑南町	0	0	0.00	2	7,000	1.63	3	10,316	0.98
邑智郡計	0	0	0.00	2	7,000	1.63	5	17,730	1.68
津和野町	0	0	0.00	0	0	0.00	0	0	0.00
吉賀町	0	0	0.00	0	0	0.00	0	0	0.00
鹿足郡計	0	0	0.00	0	0	0.00	0	0	0.00
海士町	0	0	0.00	0	0	0.00	0	0	0.00
西ノ島町	0	0	0.00	0	0	0.00	1	4,956	0.47
知夫村	0	0	0.00	0	0	0.00	2	3,884	0.37
隠岐の島町	1	3,000	3.22	5	18,300	4.26	12	30,893	2.93
隠岐郡計	1	3,000	3.22	5	18,300	4.26	15	39,733	3.77
郡計	1	3,000	3.22	8	30,300	7.06	22	64,962,600	6.17
合計	25	93,030	100.00	124	429,340	100.00	346	1,053,482	100.00