

2024年 11月 業務概況

(単位：件、百万円、%)

	当 月				当 期			
	件数	金額	前年比		件数	金額	前年比	
			件数	金額			件数	金額
保証承諾	228	2,096	84.13	68.45	2,271	27,068	114.70	145.63
保証債務残高	-	-	-	-	14,763	170,130	99.11	93.59
代位弁済 (元利)	32	181	103.23	67.90	180	1,452	89.55	76.58

1 保証承諾

11月の保証承諾は、228件2,096百万円（前年同月比68.45%）となりました。

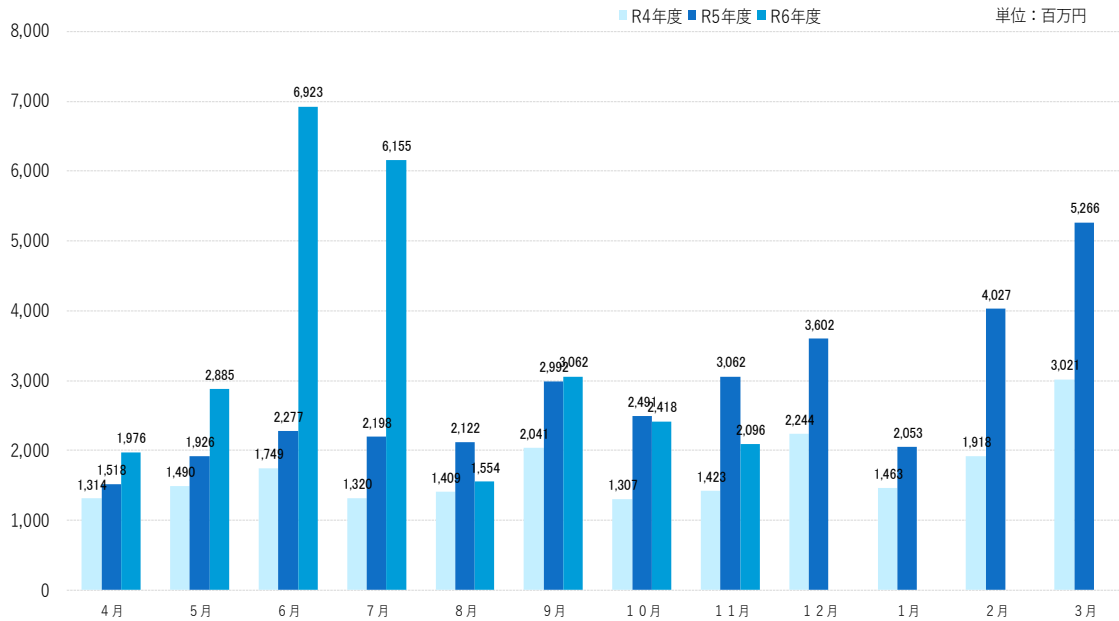

制度別

協会一般保証が前年同月比87.64%、県制度保証が36.19%となりました。

業種別

建設業661百万円（構成比31.54%）、小売業（飲食店を除く）334百万円（構成比15.92%）、製造業293百万円（構成比13.96%）となりました。

2 保証債務残高

11月末の保証債務残高は、14,763件、170,130百万円（前年同月比93.59%）となりました。

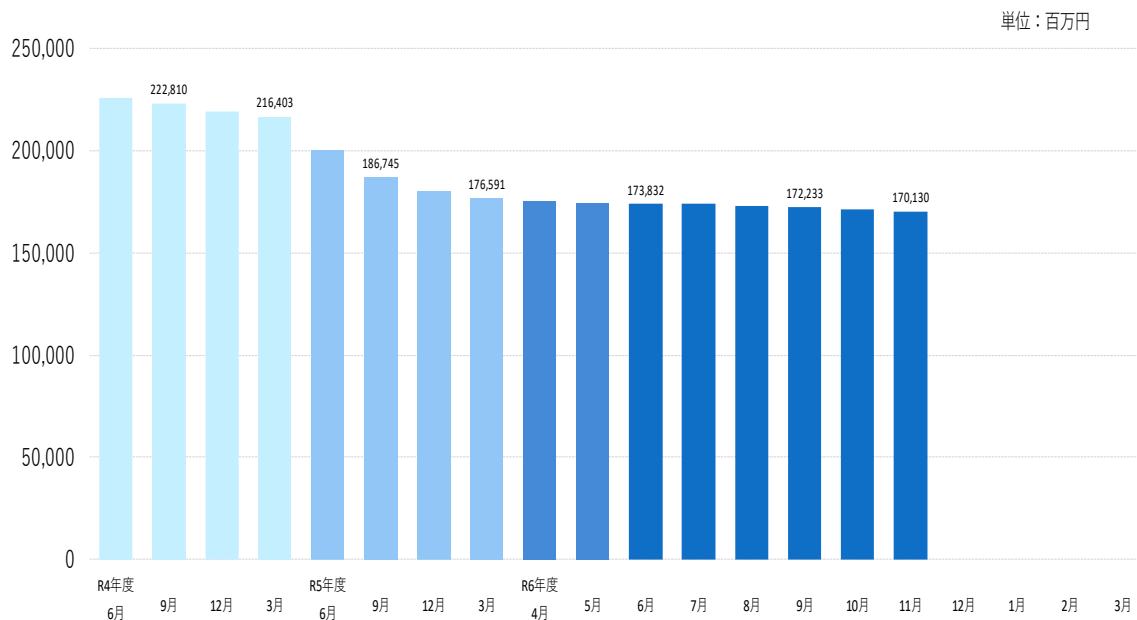

3 代位弁済

11月の代位弁済は、32件、181百万円（前年同月比67.90%）となり、前年同月を下回りました。

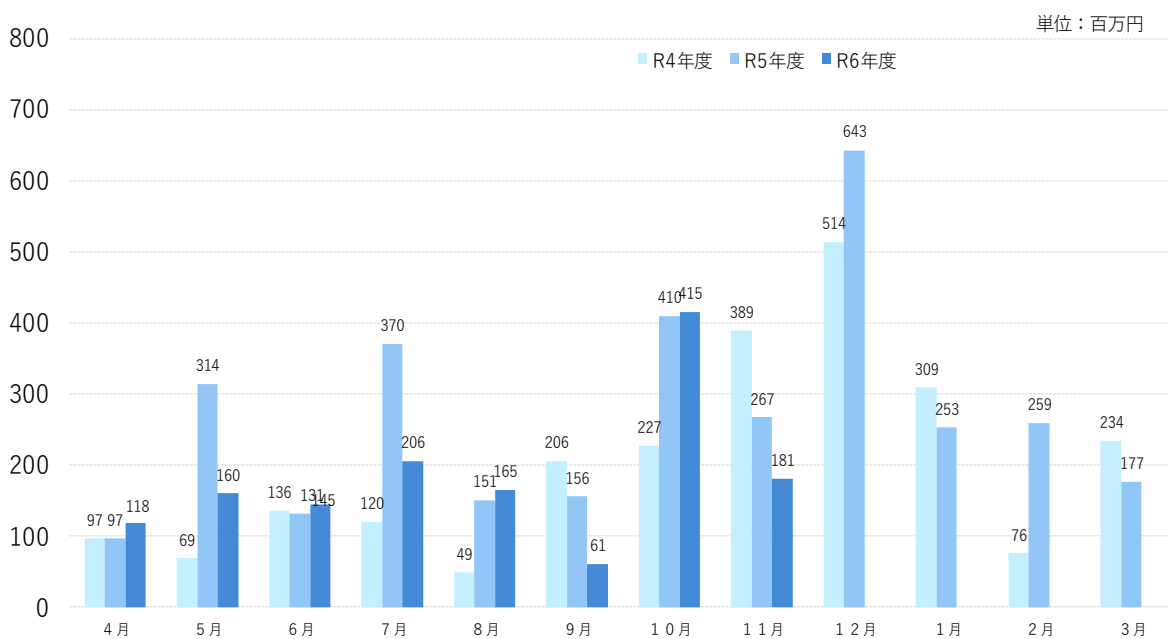

業種別

サービス業55百万円（構成比30.32%）、建設業52百万円（構成比28.74%）、製造業38百万円（構成比20.74%）となりました。

事業概況

(2024年11月)

(単位:円)

当月中					当月末			
件数	金額	前年比			件数	金額	前年比	
		件数	金額				件数	金額
				期首繰越	15	316,000,000	107.14	279.65
234	2,135,760,000	83.57	70.43	当期中	2,306	27,315,578,000	114.73	144.16
0	0	-	-	拒絶	0	0	-	-
2	4,900,000	200.00	122.50	申込取消	22	153,080,000	115.79	105.58
	0		0.00	査定減額		77,550,000	-	201.59
				調査中	28	332,800,000	112.00	114.48
				期首繰越	14,896	178,874,210,869	94.10	82.29
228	2,095,860,000	84.13	68.45	承諾当期中	2,271	27,068,148,000	114.70	145.63
1	30,000,000	50.00	95.24	保証後取消	11	132,200,000	91.67	142.61
178	2,668,907,689	66.17	59.73	償還	2,097	32,965,451,353	81.06	64.80
32	180,338,058	103.23	67.97	代位弁済(元金)	180	1,446,154,621	89.55	76.55
				貸付報告未着	116	1,268,100,000	100.87	95.90
				保証債務残高	14,763	170,130,452,895	99.11	93.59
				期首繰越	290	910,242,350	148.72	129.83
32	180,338,058	103.23	67.97	代位弁済 元金	180	1,446,154,621	89.55	76.55
	678,699		52.63	当期中 利息		5,604,665		85.28
32	181,016,757	103.23	67.90	計	180	1,451,759,286	89.55	76.58
0	4,004,115	-	71.64	回収	4	56,834,638	133.33	304.26
0	0	-	-	償却	0	0	-	-
				求償権残高	466	2,305,166,998	118.58	89.42

制度	当月承諾				当期承諾				債務残高				当月代弁				当期代弁			
	件数	金額	構成比	前年比	件数	金額	構成比	前年比	件数	金額	構成比	前年比	件数	金額	構成比	前年比	件数	金額	構成比	前年比
普通保証	4	120,500	5.75	214.41	35	684,010	2.53	123.83	266	4,988,315	2.93	95.70	0	0	0.00	0.00	2	18,638	1.28	13.76
根保証	0	0	0.00	-	0	0	0.00	-	0	0	0.00	-	0	0	0.00	-	0	0	0.00	-
長期経営資金保証	0	0	0.00	-	0	0	0.00	-	2	86,386	0.05	91.27	0	0	0.00	-	0	0	0.00	-
とりぎんふるさと振興ローン	0	0	0.00	-	0	0	0.00	-	0	0	0.00	-	0	0	0.00	-	0	0	0.00	-
風俗営業飲食業保証	0	0	0.00	-	0	0	0.00	-	0	0	0.00	-	0	0	0.00	-	0	0	0.00	-
中堅企業特別保証制度	0	0	0.00	-	0	0	0.00	-	0	0	0.00	-	0	0	0.00	-	0	0	0.00	-
アップ500小企業追認保証	0	0	0.00	-	0	0	0.00	-	2	3,620	0.00	95.26	0	0	0.00	-	0	0	0.00	-
特定社債保証	0	0	0.00	-	0	0	0.00	0.00	20	880,000	0.52	72.85	0	0	0.00	-	0	0	0.00	-
ごうぎんビジネスクイックローン	0	0	0.00	-	0	0	0.00	-	1	6,404	0.00	99.16	0	0	0.00	-	0	0	0.00	-
企業フォローアップ(企業再生)保証	0	0	0.00	-	0	0	0.00	-	2	119,905	0.07	99.05	0	0	0.00	-	0	0	0.00	-
下請振興関連保証	0	0	0.00	-	0	0	0.00	-	0	0	0.00	-	0	0	0.00	-	0	0	0.00	-
当座貸越(貸付専用型)根保証	1	30,000	1.43	3000.00	1	30,000	0.11	21.13	12	253,900	0.15	82.04	0	0	0.00	-	0	0	0.00	-
事業者カードローン当座貸越根保証	7	63,000	3.01	138.46	39	247,000	0.91	59.62	168	842,664	0.50	83.86	0	0	0.00	0.00	0	0	0.00	0.00
アドバンス3000保証制度	34	410,360	19.58	977.05	244	2,538,210	9.38	1576.53	283	3,334,855	1.96	1223.22	1	2,508	1.39	-	1	2,508	0.17	-
サポートプラン保証制度(ゆとり)	0	0	0.00	-	0	0	0.00	-	5	89,017	0.05	58.01	0	0	0.00	-	1	18,482	1.27	-
無担保・無保証人当座貸越根保証プレミア	20	371,000	17.70	118.72	199	4,169,500	15.40	123.91	559	11,226,154	6.60	106.45	0	0	0.00	-	0	0	0.00	0.00
無担保当座貸越根保証リード5000	29	433,400	20.68	97.17	199	2,574,400	9.51	78.72	641	8,531,904	5.01	92.37	1	10,068	5.56	-	5	78,154	5.38	45.72
ごうぎんニュービッグローン	0	0	0.00	-	0	0	0.00	-	0	0	0.00	-	0	0	0.00	-	0	0	0.00	-
流動資産担保融資保証	0	0	0.00	-	5	217,200	0.80	67.71	12	394,234	0.23	78.92	0	0	0.00	-	0	0	0.00	-
事業再生円滑化関連保証	0	0	0.00	-	0	0	0.00	-	0	0	0.00	-	0	0	0.00	-	0	0	0.00	-
事業再生保証	0	0	0.00	-	0	0	0.00	-	0	0	0.00	-	0	0	0.00	-	0	0	0.00	-
特定信用状関連保証	0	0	0.00	-	0	0	0.00	-	0	0	0.00	-	0	0	0.00	-	0	0	0.00	-
サポートプラン保証制度II(ゆとりII)	0	0	0.00	-	0	0	0.00	-	0	0	0.00	0.00	0	0	0.00	-	1	41,819	2.88	-
農商工等連携事業関連保証	0	0	0.00	-	0	0	0.00	-	0	0	0.00	-	0	0	0.00	-	0	0	0.00	-
一括支払契約保証	0	0	0.00	-	0	0	0.00	-	0	0	0.00	-	0	0	0.00	-	0	0	0.00	-
経営承継関連保証	0	0	0.00	-	0	0	0.00	-	0	0	0.00	-	0	0	0.00	-	0	0	0.00	-
景気対応緊急保証制度	0	0	0.00	-	0	0	0.00	-	4	88,307	0.05	71.18	0	0	0.00	-	1	31,389	2.16	-
予約保証制度	0	0	0.00	-	0	0	0.00	-	0	0	0.00	0.00	0	0	0.00	-	1	2,472	0.17	-
東日本大震災復興緊急保証	0	0	0.00	-	0	0	0.00	-	0	0	0.00	-	0	0	0.00	-	0	0	0.00	-
小口保証制度かなえ 証貸・手貸	13	35,700	1.70	42.76	139	373,308	1.38	82.18	611	1,226,328	0.72	112.39	2	5,391	2.98	-	5	11,772	0.81	159.42
経営力強化保証	0	0	0.00	-	0	0	0.00	-	1	800	0.00	25.00	0	0	0.00	-	0	0	0.00	-
事業再生計画実施関連保証	0	0	0.00	-	0	0	0.00	-	19	613,192	0.36	80.65	0	0	0.00	-	0	0	0.00	-
金融機関提携創業者支援保証「緑」	0	0	0.00	-	0	0	0.00	-	32	22,721	0.01	52.24	0	0	0.00	-	0	0	0.00	0.00
商工組合中央金庫提携保証「翔」	0	0	0.00	-	0	0	0.00	-	4	40,210	0.02	40.32	0	0	0.00	-	0	0	0.00	-
ごうぎん地域経済活性化支援ファンド	0	0	0.00	-	0	0	0.00	-	12	152,572	0.09	78.55	0	0	0.00	-	0	0	0.00	0.00
条件変更改善型借換保証	0	0	0.00	-	0	0	0.00	-	0	0	0.00	-	0	0	0.00	-	0	0	0.00	-
小口等細企業保証(クロス)	17	50,800	2.42	53.82	155	465,768	1.72	77.39	870	1,889,347	1.11	102.94	2	4,182	2.31	446.16	15	26,957	1.86	125.98
小規模事業者支援保証制度「フォーカス」	0	0	0.00	-	0	0	0.00	-	1	13,086	0.01	95.87	0	0	0.00	-	0	0	0.00	-
金融機関提携創業者支援保証「緑II」	0	0	0.00	-	0	0	0.00	-	44	74,982	0.04	63.06	0	0	0.00	-	2	8,024	0.55	701.80
金融機関提携事業者支援保証「フォーカスII」	0	0	0.00	-	0	0	0.00	-	3	84,010	0.05	18.65	0	0	0.00	-	3	59,932	4.13	-
特定経営承継関連保証	0	0	0.00	-	0	0	0.00	-	0	0	0.00	-	0	0	0.00	-	0	0	0.00	-
事業承継サポート保証	0	0	0.00	-	0	0	0.00	-	0	0	0.00	-	0	0	0.00	-	0	0	0.00	-
自主廃業支援保証	0	0	0.00	-	0	0	0.00	-	0	0	0.00	-	0	0	0.00	-	0	0	0.00	-
財務要件型無保証人保証「あんしん」	0	0	0.00	-	0	0	0.00	-	0	0	0.00	-	0	0	0.00	-	0	0	0.00	-
カードローン当貸根保証「ほっと300」	2	3,000	0.14	4.90	84	162,700	0.60	33.66	439	858,229	0.50	96.77	3	5,037	2.78	83.41	11	17,102	1.18	65.20
金融機関提携事業者支援保証「フォーカスIII」	0	0	0.00	-	0	0	0.00	-	16	333,300	0.20	46.96	0	0	0.00	-	0	0	0.00	0.00
伴走支援型特別保証	0	0	0.00	0.00	66	2,131,712	7.88	97.34	234	6,817,535	4.01	253.68	2	2,480	1.37	16.40	5	33,166	2.28	112.99
事業再生計画実施関連保証(感染症対応型)	0	0	0.00	-	2	17,900	0.07	-	8	237,782	0.14	106.17	0	0	0.00	-	0	0	0.00	-
小口保証制度かなえ 当座貸越	54	102,200	4.88	100.29	421	832,400	3.08	137.50	1,004	2,018,982	1.19	122.51	2	4,000	2.21	101.00	10	18,973	1.31	99.89
スタートアップ創出促進保証	0	0	0.00	-	0	0	0.00	-	0	0	0.00	-	0	0	0.00	-	0	0	0.00	-
事業者選択型経営者保証非提供促進特別保証	0	0	0.00	-	0	0	0.00	-	0	0	0.00	-	0	0	0.00	-	0	0	0.00	-
プロパー融資借換特別保証	0	0	0.00	-	0	0	0.00	-	0	0	0.00	-	0	0	0.00	-	0	0	0.00	-
経営力強化(R6.7.1~)	0	0	0.00	-	0	0	0.00	-	0	0	0.00	-	0	0	0.00	-	0	0	0.00	-
しまぎん地域活性化プロジェクトローン	0	0	0.00	-	0	0	0.00	-	0	0	0.00	-	0	0	0.00	-	0	0	0.00	-
市町村提携創業者保証「創」	17	62,700	2.99	186.50	141	492,040	1.82	109.44	355	1,078,317	0.63	208.55	1	1,464	0.81	-	2	2,208	0.15	-
協会制度計	198	1,682,660	80.28	87.64	1,730	14,936,148	55.18	114.38	5,630	46,307,056	27.22	115.42	14	35,130	19.41	33.56	65	371,598	25.60	77.69
一般(小規模企業育成)	3	10,500	0.50	-	16	70,900	0.26	181.79	39	201,492	0.12	166.85	0	0	0.00	-	0	0	0.00	0.00
一般(設備資金)	0	0	0.00	-	0	0	0.00	-	2	4,418	0.00	60.89	0	0	0.00	-	0	0	0.00	-
一般(運転資金)	0	0	0.00	-	0	0	0.00	-	2	14,654	0.01	36.87	0	0	0.00	-	0	0	0.00	-
ソフト産業等立地促進資金融資	0	0	0.00	-	0	0	0.00	-	1	3,600	0.00	62.50	0	0	0.00	-	0	0	0.00	-
特別(構造転換支援資金)	0	0	0.00	-	0	0	0.00	-	0	0	0.00	0.00	0	0	0.00	-	1	86,606	5.97	-
特別(創業者支援資金)	5	87,400	4.17	135.50	42	444,700	1.64	119.41	491	2,370,442	1.39	103.22	0	0	0.00	0.00	9	49,006	3.38	311.24
環境資金	0	0	0.00	-	0	0	0.00	-	1	6,010	0.00	84.77	0	0	0.00	-	0	0	0.00	-
緊急(セーフティネット資金)	0	0	0.00	-	0	0	0.00	-	1	1,580	0.00	86.24	0	0	0.00	-	0</			

制度別保証状況 (令和06年11月)

(単位:千円・%)

制度	当月承諾				当期承諾				債務残高				当月代弁				当期代弁			
	件数	金額	構成比	前年比	件数	金額	構成比	前年比	件数	金額	構成比	前年比	件数	金額	構成比	前年比	件数	金額	構成比	前年比
緊急(資金繰り円滑化支援緊急資金)	0	0	0.00	-	0	0	0.00	-	1	67,094	0.04	28.57	0	0	0.00	-	2	60,748	4.18	261.97
特別(おもてなし処整備支援資金)	0	0	0.00	-	0	0	0.00	-	1	10,601	0.01	96.06	0	0	0.00	-	0	0	0.00	-
特別(収益体質強化資金)	0	0	0.00	-	0	0	0.00	-	11	77,893	0.05	64.85	0	0	0.00	-	0	0	0.00	-
緊急(資金繰り安定化対応資金)	0	0	0.00	-	0	0	0.00	-	27	180,667	0.11	37.91	3	12,310	6.80	-	6	24,989	1.72	53.22
経済変動(東日本大震災緊急対策資金)	0	0	0.00	-	0	0	0.00	-	0	0	0.00	-	0	0	0.00	-	0	0	0.00	-
特別(経営改善長期借換資金)	6	131,100	6.26	134.46	62	1,789,800	6.61	521.20	366	9,283,995	5.46	92.36	2	28,453	15.72	-	7	193,709	13.34	84.81
特別(経営力強化支援資金)	0	0	0.00	-	0	0	0.00	-	20	628,263	0.37	72.23	0	0	0.00	-	0	0	0.00	0.00
特別(経営安定化対策資金)	0	0	0.00	-	0	0	0.00	-	254	1,648,719	0.97	58.10	2	2,114	1.17	-	4	15,877	1.09	213.34
特別(経営改善サポート資金)	0	0	0.00	-	0	0	0.00	-	5	178,769	0.11	89.31	0	0	0.00	-	0	0	0.00	-
一般(一般資金)	13	146,400	6.99	180.30	86	843,320	3.12	118.36	309	2,869,712	1.69	108.41	0	0	0.00	-	1	2,079	0.14	-
特別(新事業展開強化資金)	0	0	0.00	-	11	145,600	0.54	970.67	19	248,673	0.15	273.65	0	0	0.00	-	0	0	0.00	-
まち・ひと・しごと創生資金	0	0	0.00	-	0	0	0.00	-	0	0	0.00	-	0	0	0.00	-	0	0	0.00	-
緊急(平成30年地震災害対策特別資金)	0	0	0.00	-	0	0	0.00	-	3	30,086	0.02	84.56	0	0	0.00	-	0	0	0.00	-
緊急(平成30年豪雨災害対策特別資金)	0	0	0.00	-	0	0	0.00	-	7	130,194	0.08	81.06	0	0	0.00	-	0	0	0.00	-
経済変動(令和2年新型コロナ対策資金)	0	0	0.00	-	0	0	0.00	-	8	22,986	0.01	30.86	0	0	0.00	-	0	0	0.00	0.00
経済変動(新型コロナ感染症対応資金)国	0	0	0.00	-	0	0	0.00	-	5,703	61,724,977	36.28	75.24	8	86,900	48.01	54.94	72	569,140	39.20	60.72
経済変動(新型コロナ感染症対応資金)県	0	0	0.00	-	0	0	0.00	-	787	24,116,475	14.18	76.31	1	6,010	3.32	-	2	22,046	1.52	16.10
緊急(令和2年7月豪雨災害対策特別資金)	0	0	0.00	-	0	0	0.00	-	1	28,054	0.02	93.51	0	0	0.00	-	0	0	0.00	-
緊急(セーフティネット資金・コロナ対応)	0	0	0.00	0.00	1	30,000	0.11	3.59	449	3,386,943	1.99	90.75	2	10,100	5.58	336.25	11	55,961	3.85	410.53
特別(経営改善サポート資金・感染症対応)	0	0	0.00	-	4	37,600	0.14	-	17	419,171	0.25	110.11	0	0	0.00	-	0	0	0.00	-
緊急(令和3年7月豪雨災害対策特別資金)	0	0	0.00	-	0	0	0.00	-	6	26,506	0.02	51.76	0	0	0.00	-	0	0	0.00	0.00
特別(収益力改善伴走支援型特別資金)	0	0	0.00	0.00	299	8,635,480	31.90	272.69	563	15,956,407	9.38	487.14	0	0	0.00	-	0	0	0.00	-
一般資金(経営者保証非提供枠)	1	30,000	1.43	-	9	97,700	0.36	-	7	61,796	0.04	-	0	0	0.00	-	0	0	0.00	-
令和6年7月豪雨災害対策特別資金	2	7,800	0.37	-	6	20,900	0.08	-	6	20,617	0.01	-	0	0	0.00	-	0	0	0.00	-
県制度計	30	413,200	19.72	36.19	541	12,132,000	44.82	219.44	9,133	123,823,397	72.78	87.41	18	145,887	80.59	90.09	115	1,080,161	74.40	76.21
市町村制度計	0	0	0.00	-	0	0	0.00	-	0	0	0.00	-	0	0	0.00	-	0	0	0.00	-
合計	228	2,095,860	100.00	68.45	2,271	27,068,148	100.00	145.63	14,763	170,130,453	100.00	93.59	32	181,017	100.00	67.90	180	1,451,759	100.00	76.58

地区	当月承諾				当期承諾				債務残高				当月代弁				当期代弁			
	件数	金額	構成比	前年比	件数	金額	構成比	前年比	件数	金額	構成比	前年比	件数	金額	構成比	前年比	件数	金額	構成比	前年比
松江市	70	724,400	34.56	81.60	706	8,795,700	32.49	167.17	4,573	54,210,010	31.86	95.61	7	53,673	29.65	71.05	60	566,451	39.02	56.95
浜田市	24	328,860	15.69	75.95	225	2,626,190	9.70	104.89	1,268	13,847,622	8.14	94.86	8	42,557	23.51	-	26	257,142	17.71	976.13
出雲市	39	367,600	17.54	66.95	523	6,396,688	23.63	148.66	3,460	43,775,036	25.73	92.88	8	61,859	34.17	42.61	30	309,716	21.33	76.00
益田市	27	183,300	8.75	55.62	215	2,579,080	9.53	138.33	1,354	13,777,070	8.10	93.58	3	4,102	2.27	41.62	10	18,674	1.29	16.99
大田市	8	46,200	2.20	29.81	82	1,351,740	4.99	133.79	609	7,873,103	4.63	94.55	0	0	0.00	0.00	4	11,944	0.82	11.78
安来市	17	127,700	6.09	112.12	122	1,294,120	4.78	247.75	740	7,462,146	4.39	89.65	1	4,008	2.21	-	7	48,209	3.32	31.13
江津市	10	75,800	3.62	62.23	97	937,700	3.46	160.93	534	5,870,954	3.45	95.97	0	0	0.00	-	6	75,823	5.22	496.93
雲南市	8	73,000	3.48	105.69	90	840,490	3.11	169.81	668	5,993,412	3.52	89.85	1	6,071	3.35	35.67	9	30,808	2.12	139.59
市計	203	1,926,860	91.94	72.46	2,060	24,821,708	91.70	150.04	13,206	152,809,353	89.82	93.99	28	172,270	95.17	69.30	152	1,318,768	90.84	71.99
奥出雲町	3	12,000	0.57	21.20	28	473,500	1.75	162.60	221	2,528,077	1.49	95.91	0	0	0.00	-	3	12,201	0.84	1212.29
仁多郡計	3	12,000	0.57	21.20	28	473,500	1.75	162.60	221	2,528,077	1.49	95.91	0	0	0.00	-	3	12,201	0.84	1212.29
飯南町	1	40,000	1.91	150.94	11	216,300	0.80	203.25	68	858,715	0.50	95.12	0	0	0.00	-	1	3,495	0.24	19.29
飯石郡計	1	40,000	1.91	150.94	11	216,300	0.80	203.25	68	858,715	0.50	95.12	0	0	0.00	-	1	3,495	0.24	19.29
川本町	0	0	0.00	-	6	152,000	0.56	276.36	57	683,996	0.40	104.71	0	0	0.00	-	0	0	0.00	-
美郷町	1	2,000	0.10	6.67	5	31,600	0.12	36.66	63	567,026	0.33	85.50	0	0	0.00	-	2	5,736	0.40	-
邑南町	1	3,000	0.14	3.16	27	187,050	0.69	54.70	182	1,954,602	1.15	99.80	0	0	0.00	-	0	0	0.00	0.00
邑智郡計	2	5,000	0.24	4.00	38	370,650	1.37	76.71	302	3,205,623	1.88	97.88	0	0	0.00	-	2	5,736	0.40	77.11
津和野町	5	24,600	1.17	189.23	28	160,300	0.59	98.40	199	1,897,752	1.12	91.01	0	0	0.00	0.00	0	0	0.00	0.00
吉賀町	2	22,000	1.05	70.06	20	170,460	0.63	55.27	134	1,324,511	0.78	82.81	0	0	0.00	-	3	19,735	1.36	-
鹿足郡計	7	46,600	2.22	104.95	48	330,760	1.22	70.18	333	3,222,263	1.89	87.45	0	0	0.00	0.00	3	19,735	1.36	57.90
海士町	1	2,500	0.12	-	4	38,000	0.14	271.43	27	277,573	0.16	61.26	0	0	0.00	-	0	0	0.00	-
西ノ島町	1	3,000	0.14	-	6	42,400	0.16	339.20	34	262,944	0.15	84.95	0	0	0.00	-	0	0	0.00	-
知夫村	1	3,000	0.14	42.86	2	6,000	0.02	48.00	25	174,597	0.10	88.82	2	6,520	3.60	-	2	6,520	0.45	-
隠岐の島町	4	11,900	0.57	78.03	54	516,930	1.91	215.04	391	3,794,599	2.23	87.59	0	0	0.00	-	6	35,027	2.41	1171.91
隠岐郡計	7	20,400	0.97	91.69	66	603,330	2.23	215.95	477	4,509,713	2.65	85.23	2	6,520	3.60	-	8	41,548	2.86	1390.06
郡計	20	124,000	5.92	45.13	191	1,994,540	7.37	122.25	1,401	14,324,391	8.42	90.72	2	6,520	3.60	36.15	17	82,714	5.70	129.97
県外	5	45,000	2.15	35.16	20	251,900	0.93	61.07	156	2,996,709	1.76	88.11	2	2,227	1.23	-	11	50,277	3.46	-
合計	228	2,095,860	100.00	68.45	2,271	27,068,148	100.00	145.63	14,763	170,130,453	100.00	93.59	32	181,017	100.00	67.90	180	1,451,759	100.00	76.58

金融機関	当月承諾				当期承諾				債務残高				当月代弁				当期代弁			
	件数	金額	構成比	前年比	件数	金額	構成比	前年比	件数	金額	構成比	前年比	件数	金額	構成比	前年比	件数	金額	構成比	前年比
みずほ銀行	0	0	0.00	-	0	0	0.00	-	2	108,160	0.06	92.41	0	0	0.00	-	0	0	0.00	-
三菱UFJ銀行	0	0	0.00	-	0	0	0.00	-	1	9,616	0.01	75.08	0	0	0.00	-	0	0	0.00	-
都市銀行計	0	0	0.00	-	0	0	0.00	-	3	117,776	0.07	90.70	0	0	0.00	-	0	0	0.00	-
鳥取銀行	6	91,000	4.34	700.00	42	646,040	2.39	86.48	331	4,343,384	2.55	84.34	0	0	0.00	-	0	0	0.00	0.00
山陰合同銀行	75	772,500	36.86	52.64	826	12,355,992	45.65	160.91	5,700	80,074,193	47.07	91.83	12	99,235	54.82	73.82	76	821,399	56.58	71.16
中国銀行	0	0	0.00	-	0	0	0.00	-	2	28,754	0.02	73.99	0	0	0.00	-	0	0	0.00	-
広島銀行	0	0	0.00	-	0	0	0.00	0.00	25	716,523	0.42	91.20	0	0	0.00	-	0	0	0.00	-
山口銀行	2	31,400	1.50	39.25	8	144,400	0.53	49.97	72	1,123,805	0.66	76.83	0	0	0.00	-	0	0	0.00	-
地方銀行計	83	894,900	42.70	57.35	876	13,146,432	48.57	147.87	6,130	86,286,659	50.72	91.18	12	99,235	54.82	73.82	76	821,399	56.58	68.67
商工組合中央金庫	2	64,000	3.05	-	10	291,600	1.08	150.00	94	1,584,413	0.93	88.13	0	0	0.00	-	3	41,161	2.84	774.55
政府系金融機関計	2	64,000	3.05	-	10	291,600	1.08	150.00	94	1,584,413	0.93	88.13	0	0	0.00	-	3	41,161	2.84	774.55
島根銀行	37	217,900	10.40	101.79	396	3,007,770	11.11	139.58	2,223	19,222,753	11.30	99.46	2	18,710	10.34	79.94	23	93,601	6.45	60.38
第二地方銀行計	37	217,900	10.40	101.79	396	3,007,770	11.11	139.58	2,223	19,222,753	11.30	99.46	2	18,710	10.34	79.94	23	93,601	6.45	60.38
米子信用金庫	13	65,200	3.11	66.94	93	1,061,688	3.92	135.56	733	7,356,519	4.32	92.56	0	0	0.00	0.00	13	108,424	7.47	122.77
しまね信用金庫	19	156,100	7.45	97.40	214	1,814,508	6.70	149.67	1,295	10,646,698	6.26	96.76	5	7,409	4.09	43.73	23	109,525	7.54	98.33
日本海信用金庫	32	393,560	18.78	111.02	246	2,411,660	8.91	125.03	1,271	12,534,454	7.37	96.04	4	5,891	3.25	-	17	65,441	4.51	159.14
島根中央信用金庫	26	223,200	10.65	41.33	290	3,799,350	14.04	171.75	2,034	24,075,818	14.15	96.00	4	36,638	20.24	57.47	16	176,068	12.13	73.36
西中国信用金庫	6	44,500	2.12	48.63	69	881,690	3.26	136.93	391	3,946,472	2.32	94.70	1	1,100	0.61	6.10	1	1,100	0.08	3.18
信用金庫計	96	882,560	42.11	70.96	912	9,968,896	36.83	147.02	5,724	58,559,961	34.42	95.61	14	51,038	28.20	46.92	70	460,558	31.72	89.37
島根益田信用組合	9	33,500	1.60	81.31	74	646,450	2.39	115.83	550	4,084,583	2.40	95.49	3	4,887	2.70	-	7	27,894	1.92	117.36
信用組合計	9	33,500	1.60	81.31	74	646,450	2.39	115.83	550	4,084,583	2.40	95.49	3	4,887	2.70	-	7	27,894	1.92	117.36
島根県農業協同組合	1	3,000	0.14	122.45	3	7,000	0.03	82.84	39	274,308	0.16	74.88	1	7,146	3.95	-	1	7,146	0.49	-
農業協同組合計	1	3,000	0.14	122.45	3	7,000	0.03	82.84	39	274,308	0.16	74.88	1	7,146	3.95	-	1	7,146	0.49	-
合計	228	2,095,860	100.00	68.45	2,271	27,068,148	100.00	145.63	14,763	170,130,453	100.00	93.59	32	181,017	100.00	67.90	180	1,451,759	100.00	76.58

業種	当月承諾				当期承諾				債務残高				当月代弁				当期代弁			
	件数	金額	構成比	前年比	件数	金額	構成比	前年比	件数	金額	構成比	前年比	件数	金額	構成比	前年比	件数	金額	構成比	前年比
製造業	27	292,500	13.96	78.37	270	4,312,694	15.93	166.05	1,839	27,525,118	16.18	92.67	5	37,548	20.74	208.74	17	320,189	22.06	140.37
食料品工業	2	52,000	2.48	54.34	65	1,340,634	4.95	147.42	458	7,765,529	4.56	97.91	5	37,548	20.74	-	8	81,215	5.59	46.02
繊維品工業	2	8,000	0.38	13.79	13	260,000	0.96	145.74	101	1,370,884	0.81	95.88	0	0	0.00	-	0	0	0.00	-
木材・木製品工業	2	56,500	2.70	8071.43	12	141,000	0.52	54.78	94	1,535,682	0.90	90.79	0	0	0.00	-	1	1,785	0.12	-
家具・建具工業	3	15,000	0.72	300.00	17	78,100	0.29	103.44	106	827,509	0.49	94.32	0	0	0.00	-	0	0	0.00	-
紙工業	0	0	0.00	0.00	3	48,500	0.18	75.43	23	188,327	0.11	97.98	0	0	0.00	-	0	0	0.00	-
製版・製本業	0	0	0.00	-	0	0	0.00	-	0	0	0.00	0.00	0	0	0.00	-	0	0	0.00	-
化学工業	0	0	0.00	-	2	64,400	0.24	1288.00	12	208,792	0.12	128.88	0	0	0.00	-	0	0	0.00	-
石油・石炭製品工業	0	0	0.00	-	2	54,000	0.20	-	9	267,264	0.16	93.59	0	0	0.00	-	0	0	0.00	-
ゴム・プラスチック工業	1	30,000	1.43	1500.00	6	131,000	0.48	727.78	25	512,081	0.30	111.52	0	0	0.00	-	0	0	0.00	-
ゴム製品製造業	0	0	0.00	-	0	0	0.00	-	5	177,752	0.10	86.16	0	0	0.00	-	0	0	0.00	-
皮革工業	0	0	0.00	-	0	0	0.00	-	2	3,011	0.00	78.43	0	0	0.00	-	0	0	0.00	-
窯業	2	15,000	0.72	555.56	11	176,200	0.65	699.21	77	1,935,869	1.14	84.68	0	0	0.00	-	0	0	0.00	-
機械工業	1	1,000	0.05	0.93	22	579,500	2.14	154.53	179	4,137,087	2.43	86.95	0	0	0.00	-	5	228,397	15.73	-
電気機器工業	3	36,000	1.72	1200.00	14	283,100	1.05	219.46	67	1,256,877	0.74	100.98	0	0	0.00	-	0	0	0.00	-
車両工業	1	15,000	0.72	-	7	155,800	0.58	1416.36	29	568,527	0.33	89.50	0	0	0.00	-	0	0	0.00	-
船舶工業	2	25,000	1.19	-	3	30,000	0.11	-	23	502,183	0.30	102.40	0	0	0.00	-	0	0	0.00	-
金属工業	2	3,000	0.14	-	16	373,000	1.38	254.26	114	1,995,972	1.17	93.19	0	0	0.00	-	0	0	0.00	0.00
ソフトウェア業	0	0	0.00	0.00	11	38,800	0.14	46.58	72	661,535	0.39	66.08	0	0	0.00	-	1	472	0.03	-
情報処理サービス業	0	0	0.00	0.00	0	0	0.00	0.00	4	89,049	0.05	88.33	0	0	0.00	-	0	0	0.00	-
農林漁業	0	0	0.00	-	0	0	0.00	-	10	55,005	0.03	62.26	0	0	0.00	-	0	0	0.00	-
その他の工業	6	36,000	1.72	129.26	66	558,660	2.06	176.48	429	3,466,184	2.04	93.93	0	0	0.00	0.00	2	8,320	0.57	46.25
鉱業	0	0	0.00	-	0	0	0.00	0.00	10	272,052	0.16	98.39	0	0	0.00	-	0	0	0.00	-
土石採取業	1	30,000	1.43	85.71	6	182,000	0.67	143.57	30	717,949	0.42	85.87	0	0	0.00	-	0	0	0.00	-
木材採出業	0	0	0.00	0.00	5	24,050	0.09	51.28	47	443,262	0.26	88.91	0	0	0.00	-	3	19,735	1.36	245.94
建設業	57	661,100	31.54	107.76	572	6,873,678	25.39	147.25	3,412	38,486,483	22.62	91.46	12	52,023	28.74	660.70	31	156,520	10.78	124.63
卸売業	18	272,360	13.00	140.54	148	2,402,390	8.88	136.07	1,076	18,087,348	10.63	91.64	0	0	0.00	-	15	159,804	11.01	85.54
小売業 (飲食店を除く)	39	333,600	15.92	44.96	391	4,812,860	17.78	130.12	2,573	28,518,448	16.76	94.65	1	6,071	3.35	41.69	30	279,337	19.24	85.33
飲食店	27	91,900	4.38	181.69	273	1,949,398	7.20	290.28	1,751	12,200,728	7.17	97.13	6	30,482	16.84	19.97	50	336,018	23.15	75.54
不動産業	7	78,300	3.74	124.68	72	875,990	3.24	153.52	409	5,443,556	3.20	97.38	0	0	0.00	0.00	0	0	0.00	0.00
運送業	6	48,700	2.32	16.87	72	1,007,660	3.72	101.73	508	7,514,279	4.42	95.27	0	0	0.00	-	2	25,619	1.76	32.69
貨物運送取扱業	0	0	0.00	-	0	0	0.00	-	0	0	0.00	-	0	0	0.00	-	0	0	0.00	-
倉庫業	0	0	0.00	-	0	0	0.00	-	0	0	0.00	-	0	0	0.00	-	0	0	0.00	-
物品預り・駐車場業	0	0	0.00	-	0	0	0.00	-	9	182,516	0.11	91.96	0	0	0.00	-	0	0	0.00	-
電気・ガス・熱供給・水道業	0	0	0.00	-	1	28,000	0.10	93.33	30	498,544	0.29	90.40	0	0	0.00	-	0	0	0.00	-
印刷業	1	15,000	0.72	157.89	7	171,000	0.63	134.96	72	1,271,397	0.75	99.01	0	0	0.00	-	1	3,204	0.22	319.23
出版業	0	0	0.00	-	0	0	0.00	-	3	124,144	0.07	92.38	0	0	0.00	-	0	0	0.00	-
旅行業	0	0	0.00	-	1	5,000	0.02	100.00	16	269,248	0.16	93.88	0	0	0.00	-	0	0	0.00	-
サービス業	41	240,900	11.49	35.44	439	4,372,928	16.16	142.24	2,887	27,940,579	16.42	95.03	8	54,893	30.32	-	31	151,334	10.42	45.26
物品賃貸業	0	0	0.00	-	6	33,500	0.12	42.14	56	539,741	0.32	102.22	0	0	0.00	-	0	0	0.00	-
宿泊業	2	8,000	0.38	106.67	38	706,670	2.61	357.81	269	5,149,725	3.03	102.83	0	0	0.00	-	2	20,003	1.38	668.63
洗滌・理美容・浴場業	9	15,900	0.76	6.69	101	627,918	2.32	105.43	708	3,845,270	2.26	96.61	2	3,719	2.05	-	7	21,750	1.50	-
その他の生活関連サービス業	1	700	0.03	10.14	15	105,300	0.39	69.74	101	1,099,971	0.65	79.11	0	0	0.00	-	5	12,785	0.88	274.01
映画・娯楽業	2	5,300	0.25	265.00	15	176,800	0.65	191.14	126	2,079,596	1.22	93.57	2	2,647	1.46	-	2	2,647	0.18	2.96
広告業	0	0	0.00	0.00	11	84,420	0.31	102.83	62	564,013	0.33	82.88	0	0	0.00	-	0	0	0.00	-
放送業	0	0	0.00	-	0	0	0.00	-	2	66,000	0.04	93.62	0	0	0.00	-	0	0	0.00	-
情報通信サービス業	2	5,000	0.24	166.67	8	43,500	0.16	334.62	48	590,191	0.35	91.64	0	0	0.00	-	0	0	0.00	-
運輸サービス業	0	0	0.00	-	0	0	0.00	0.00	5	20,858	0.01	83.15	0	0	0.00	-	0	0	0.00	-
職業紹介・労働者派遣業	0	0	0.00	-	2	10,000	0.04	-	8	81,308	0.05	99.22	0	0	0.00	-	0	0	0.00	-
その他の事業サービス業	1	2,000	0.10	8.70	37	273,050	1.01	203.50	182	1,215,034	0.71	99.29	0	0	0.00	-	2	1,184	0.08	44.80
専門サービス業	3	21,100	1.01	-	34	178,200	0.66	199.11	170	845,075	0.50	102.35	0	0	0.00	-	0	0	0.00	0.00
技術サービス業	4	25,000	1.19	30.86	41	382,900	1.41	139.50	259	2,182,675	1.28	93.86	0	0	0.00	-	4	6,346	0.44	-
医療・福祉業	10	132,000	6.30	79.14	85	1,437,170	5.31	144.72	583	7,478,308	4.40	91.26	4	48,527	26.81	-	7	80,998	5.54	45.50
廃棄物処理業	1	5,000	0.24	12.50	4	23,100	0.09	19.71	62	639,579	0.38	91.07	0	0	0.00	-	0	0	0.00	0.00
教育・学習支援業	1	5,000	0.24	41.67	22	136,200	0.50	219.68	133	847,171	0.50	90.39	0	0	0.00	-	1	2,725	0.19	5.62
その他のサービス業	5	15,900	0.76	17.75	20	154,200	0.57	81.24	113	694,888	0.41	124.31	0	0	0.00	-	1	3,495	0.24	-
クレジットカード業、割賦金融業	0	0	0.00	-	0	0	0.00	-	0	0	0.00	-	0	0	0.00	-	0	0	0.00	-
金融商品取引業	0	0	0.00	-	0	0	0.00	-	0	0	0.00	-	0	0	0.00	-	0	0	0.00	-
商品先物取引業、商品投資顧問業	0	0	0.00	-	0	0	0.00	-	0	0	0.00	-	0	0	0.00	-	0	0	0.00	-
補助的金融業、金融附帯業、金融代理業	0	0	0.00	-	0	0	0.00	-	0	0	0.00	-	0	0	0.0					

本支店別保証状況 (令和06年11月)

(単位：千円・%)

本支店	当月承諾				当期承諾				債務残高				当月代弁				当期代弁			
	件数	金額	構成比	前年比	件数	金額	構成比	前年比	件数	金額	構成比	前年比	件数	金額	構成比	前年比	件数	金額	構成比	前年比
本店	109	1,008,500	48.12	80.10	1,037	12,353,340	45.64	170.73	6,844	77,391,953	45.49	93.55	13	72,499	40.05	78.32	99	752,989	51.87	63.08
出雲支店	48	419,800	20.03	58.79	609	7,812,428	28.86	144.40	4,095	52,193,941	30.68	93.09	8	61,859	34.17	42.33	34	321,660	22.16	63.21
浜田支店	36	409,660	19.55	57.31	361	3,964,540	14.65	109.99	2,117	23,170,798	13.62	95.38	8	42,557	23.51	-	34	338,702	23.33	690.67
益田支店	35	257,900	12.31	68.97	264	2,937,840	10.85	125.72	1,707	17,373,761	10.21	92.97	3	4,102	2.27	14.71	13	38,409	2.65	26.68
合計	228	2,095,860	100.00	68.45	2,271	27,068,148	100.00	145.63	14,763	170,130,453	100.00	93.59	32	181,017	100.00	67.90	180	1,451,759	100.00	76.58

承諾額別保証状況 (令和06年11月)

(単位：千円・%)

承諾額	当月承諾				当期承諾			
	件数	金額	構成比	前年比	件数	金額	構成比	前年比
100万円以下	27	23,800	1.14	76.77	278	240,958	0.89	101.67
200万円以下	36	65,600	3.13	105.01	300	545,128	2.01	93.06
300万円以下	35	102,400	4.89	56.13	352	1,028,510	3.80	87.28
400万円以下	11	41,360	1.97	121.65	90	337,140	1.25	118.44
500万円以下	34	166,700	7.95	161.22	297	1,466,640	5.42	123.84
1,000万円以下	35	320,600	15.30	95.25	331	2,812,410	10.39	116.61
1,500万円以下	12	173,000	8.25	91.68	115	1,553,120	5.74	144.56
2,000万円以下	9	165,200	7.88	78.37	140	2,679,100	9.90	170.64
3,000万円以下	18	527,000	25.14	128.95	160	4,415,342	16.31	171.71
5,000万円以下	10	410,200	19.57	77.43	128	5,347,100	19.75	134.70
6,000万円以下	0	0	0.00	0.00	22	1,245,400	4.60	213.99
7,000万円以下	0	0	0.00	0.00	14	941,000	3.48	200.13
8,000万円以下	0	0	0.00	0.00	14	1,105,300	4.08	77.99
1億円以下	1	100,000	4.77	52.63	24	2,318,000	8.56	335.94
1億2,000万円以下	0	0	0.00	-	0	0	0.00	-
1億5,000万円以下	0	0	0.00	-	2	300,000	1.11	-
2億円以下	0	0	0.00	-	4	733,000	2.71	203.61
2億円超	0	0	0.00	-	0	0	0.00	-
合計	228	2,095,860	100.00	68.45	2,271	27,068,148	100.00	145.63

保証期間別保証状況 (令和06年11月)

(単位：千円・%)

保証期間	当月承諾				当期承諾			
	件数	金額	構成比	前年比	件数	金額	構成比	前年比
3ヵ月以内	4	45,260	2.16	107.12	17	107,260	0.40	105.67
6ヶ月以内	5	31,400	1.50	230.37	30	210,630	0.78	190.22
1ヵ年以内	5	33,000	1.57	183.33	57	656,920	2.43	106.78
2ヵ年以内	111	986,100	47.05	103.79	950	8,008,480	29.59	98.54
3ヵ年以内	37	363,400	17.34	13976.92	234	2,142,980	7.92	4071.01
4ヵ年以内	2	1,600	0.08	24.24	24	38,948	0.14	105.32
5ヵ年以内	12	60,600	2.89	77.18	116	377,890	1.40	69.29
7ヵ年以内	22	146,500	6.99	91.24	197	1,022,098	3.78	92.92
10ヵ年以内	24	194,000	9.26	12.29	564	12,314,842	45.50	183.25
10ヵ年超	6	234,000	11.16	110.64	82	2,188,100	8.08	185.86
合計	228	2,095,860	100.00	68.45	2,271	27,068,148	100.00	145.63

資金使途別保証状況 (令和06年11月)

(単位：千円・%)

資金使途	当月承諾				当期承諾			
	件数	金額	構成比	前年比	件数	金額	構成比	前年比
運転	86	790,900	37.74	42.23	1,004	16,271,932	60.11	203.98
設備	12	101,360	4.84	133.90	121	1,150,258	4.25	142.67
運転・設備	130	1,203,600	57.43	108.09	1,146	9,645,958	35.64	98.39
合計	228	2,095,860	100.00	68.45	2,271	27,068,148	100.00	145.63

新規・継続別保証状況 (令和06年11月)

(単位：千円・%)

新規・継続	当月承諾				当期承諾			
	件数	金額	構成比	前年比	件数	金額	構成比	前年比
新規	40	229,200	10.94	109.95	414	2,019,280	7.46	109.46
継続	188	1,866,660	89.06	65.42	1,857	25,048,868	92.54	149.62
合計	228	2,095,860	100.00	68.45	2,271	27,068,148	100.00	145.63

島根県中小企業制度融資

小規模企業育成資金及び小規模企業特別資金 地区別保証状況

(令和06年11月)

(単位:千円・%)

名称	当月融資実行			当期融資実行			融資残高		
	件数	金額	構成比	件数	金額	構成比	件数	金額	構成比
松江市	0	0	0.00	2	11,500	11.58	10	59,111	19.44
浜田市	0	0	0.00	5	23,500	23.67	17	65,752	21.62
出雲市	2	10,000	66.67	11	37,700	37.97	16	65,020	21.38
益田市	1	3,000	20.00	1	3,000	3.02	3	9,229	3.03
大田市	0	0	0.00	0	0	0.00	2	5,381	1.77
安来市	0	0	0.00	0	0	0.00	1	148	0.05
江津市	0	0	0.00	0	0	0.00	2	3,870	1.27
雲南市	0	0	0.00	0	0	0.00	6	38,962	12.81
市計	3	13,000	86.67	19	75,700	76.23	57	247,473	81.38
奥出雲町	0	0	0.00	0	0	0.00	0	0	0.00
仁多郡	0	0	0.00	0	0	0.00	0	0	0.00
飯南町	0	0	0.00	0	0	0.00	0	0	0.00
飯石郡	0	0	0.00	0	0	0.00	0	0	0.00
川本町	0	0	0.00	1	3,000	3.02	1	2,900	0.95
美郷町	1	2,000	13.33	3	20,600	20.75	4	28,784	9.47
邑南町	0	0	0.00	0	0	0.00	1	13,000	4.27
邑智郡	1	2,000	13.33	4	23,600	23.77	6	44,684	14.69
津和野町	0	0	0.00	0	0	0.00	1	5,780	1.90
吉賀町	0	0	0.00	0	0	0.00	0	0	0.00
鹿足郡	0	0	0.00	0	0	0.00	1	5,780	1.90
海士町	0	0	0.00	0	0	0.00	0	0	0.00
西ノ島町	0	0	0.00	0	0	0.00	0	0	0.00
知夫村	0	0	0.00	0	0	0.00	0	0	0.00
隠岐の島町	0	0	0.00	0	0	0.00	1	6,160	2.03
隠岐郡	0	0	0.00	0	0	0.00	1	6,160	2.03
郡計	1	2,000	13.33	4	23,600	23.77	8	56,624	18.62
合計	4	15,000	100.00	23	99,300	100.00	65	304,097	100.00

市町村提携創業保証「創」 地区別保証状況 (令和06年11月)

(単位：千円・%)

地区	当月承諾			当期承諾			債務残高		
	件数	金額	構成比	件数	金額	構成比	件数	金額	構成比
松江市	5	19,000	30.30	55	178,050	36.19	155	459,389	42.60
浜田市	0	0	0.00	10	33,800	6.87	26	69,512	6.45
出雲市	3	11,500	18.34	33	129,960	26.41	80	274,601	25.47
益田市	2	7,400	11.80	13	42,300	8.60	38	104,708	9.71
大田市	1	5,000	7.97	3	13,300	2.70	6	24,294	2.25
安来市	4	15,800	25.20	7	28,800	5.85	10	30,642	2.84
江津市	0	0	0.00	3	5,400	1.10	5	10,213	0.95
雲南市	0	0	0.00	7	26,130	5.31	13	40,400	3.75
市計	15	58,700	93.62	131	457,740	93.03	333	1,013,757	94.01
奥出雲町	0	0	0.00	0	0	0.00	0	0	0.00
仁多郡計	0	0	0.00	0	0	0.00	0	0	0.00
飯南町	0	0	0.00	1	5,000	1.02	2	7,500	0.70
飯石郡計	0	0	0.00	1	5,000	1.02	2	7,500	0.70
川本町	0	0	0.00	0	0	0.00	1	4,622	0.43
美郷町	0	0	0.00	0	0	0.00	1	2,725	0.25
邑南町	0	0	0.00	2	7,000	1.42	3	10,285	0.95
邑智郡計	0	0	0.00	2	7,000	1.42	5	17,632	1.64
津和野町	1	1,000	1.59	1	1,000	0.20	0	0	0.00
吉賀町	0	0	0.00	0	0	0.00	0	0	0.00
鹿足郡計	1	1,000	1.59	1	1,000	0.20	0	0	0.00
海士町	0	0	0.00	0	0	0.00	0	0	0.00
西ノ島町	0	0	0.00	0	0	0.00	1	4,912	0.46
知夫村	1	3,000	4.78	1	3,000	0.61	2	3,867	0.36
隠岐の島町	0	0	0.00	5	18,300	3.72	12	30,648	2.84
隠岐郡計	1	3,000	4.78	6	21,300	4.33	15	39,428	3.66
郡計	2	4,000	6.38	10	34,300	6.97	22	64,559,600	5.99
合計	17	62,700	100.00	141	492,040	100.00	355	1,078,317	100.00