

2024年 12月 業務概況

(単位：件、百万円、%)

	当 月				当 期			
	件数	金額	前年比		件数	金額	前年比	
			件数	金額			件数	金額
保証承諾	264	3,766	91.03	104.57	2,535	30,835	111.67	138.96
保証債務残高	-	-	-	-	14,779	169,332	99.47	93.94
代位弁済 (元利)	27	652	61.36	101.48	207	2,104	84.49	82.89

1 保証承諾

12月の保証承諾は、264件3,766百万円（前年同月比104.57%）となりました。

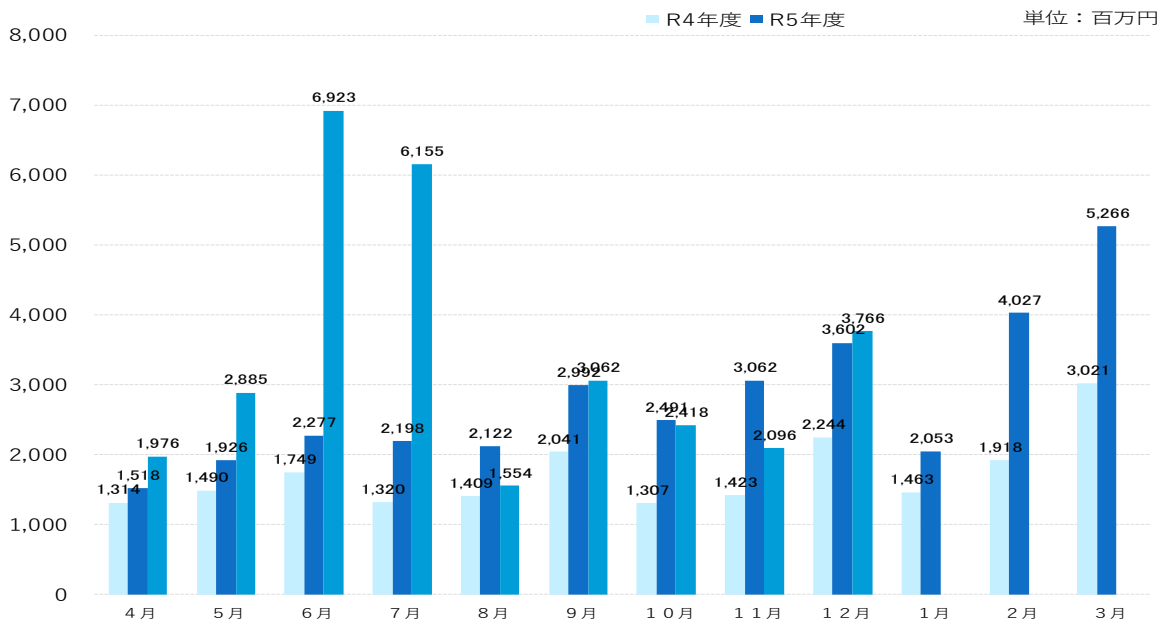

制度別

協会一般保証が前年同月比117.66%、県制度保証が88.74%となりました。

業種別

建設業1,454百万円（構成比38.60%）、小売業（飲食店を除く）701百万円（構成比18.62%）、サービス業489百万円（構成比12.99%）となりました。

2 保証債務残高

12月末の保証債務残高は、14,779件、169,332百万円（前年同月比93.94%）となりました。

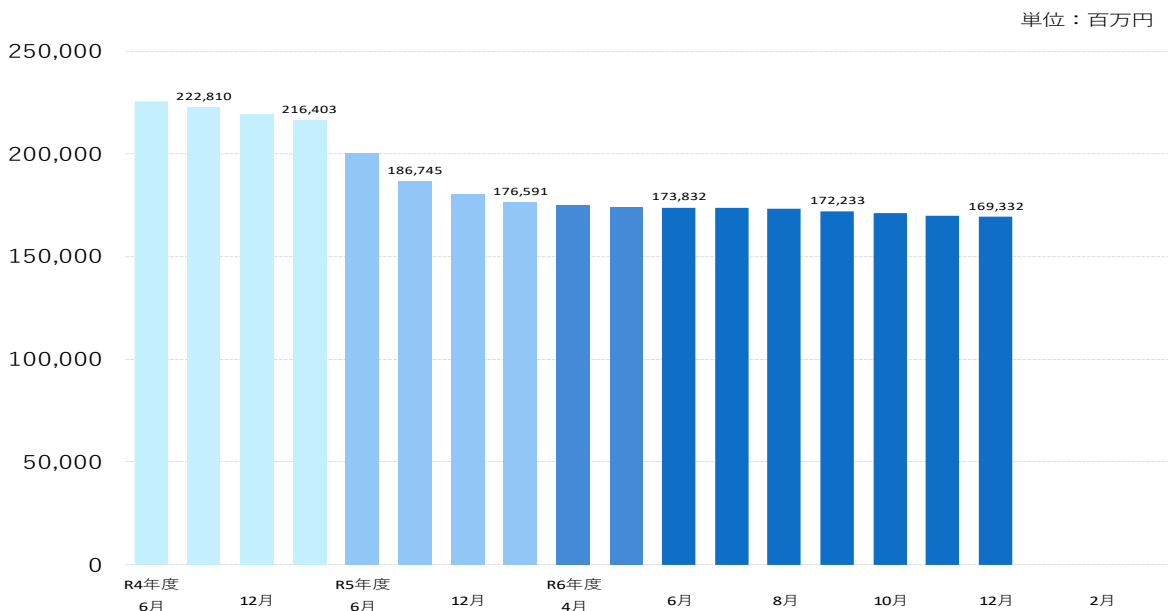

3 代位弁済

12月の代位弁済は、27件、652百万円（前年同月比101.48%）となり、前年同月を上回りました。

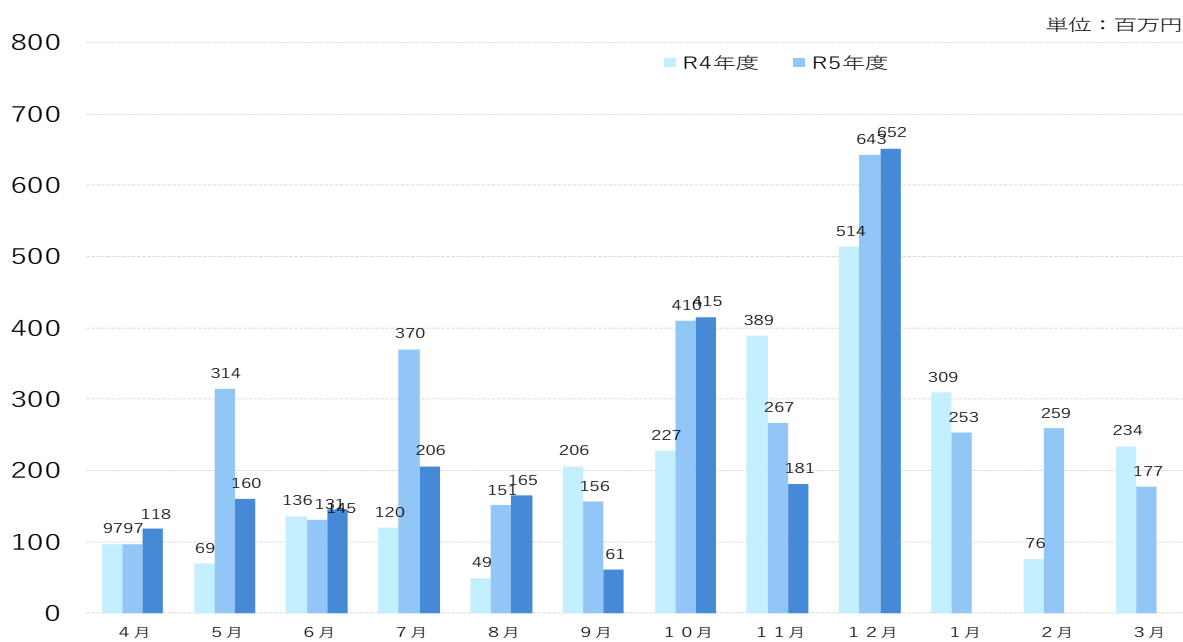

業種別

製造業601百万円（構成比92.16%）、飲食店31百万円（構成比4.83%）、小売業（飲食店を除く）9百万円（構成比1.39%）となりました。

事業概況

(2024年12月)

(単位:円)

当月中					当月末			
件数	金額	前年比			件数	金額	前年比	
		件数	金額				件数	金額
				期首繰越	15	316,000,000	107.14	279.65
247	3,535,630,000	88.53	96.14	当期中	2,553	30,851,208,000	111.53	136.35
0	0	-	-	拒絶	0	0	-	-
5	40,420,000	125.00	95.11	申込取消	27	193,500,000	117.39	103.21
	30,000		-	査定減額		77,580,000		201.66
				調査中	6	61,500,000	60.00	18.98
				承諾	14,896	178,874,210,869	94.10	82.29
264	3,766,480,000	91.03	104.57	当期中	2,535	30,834,628,000	111.67	138.96
0	0	0.00	0.00	保証後取消	11	132,200,000	78.57	119.42
231	3,431,796,177	74.76	75.93	償還	2,328	36,397,247,530	80.39	65.70
27	651,585,287	61.36	101.74	代位弁済(元金)	207	2,097,739,908	84.49	82.93
				貸付報告未着	106	1,749,280,000	120.45	137.54
				保証債務残高	14,779	169,332,371,431	99.47	93.94
				期首繰越	290	910,242,350	148.72	129.83
27	651,585,287	61.36	101.74	代位弁済	207	2,097,739,908	84.49	82.93
	606,931		26.99	当期中		6,211,596		70.42
27	652,192,218	61.36	101.48	計	207	2,103,951,504	84.49	82.89
0	10,591,383	0.00	26.56	回収	4	67,426,021	100.00	115.15
0	0	-	0.00	償却	0	0	-	0.00
				求償権残高	493	2,946,767,833	113.07	92.94

制度	当月承諾				当期承諾				債務残高				当月代弁				当期代弁			
	件数	金額	構成比	前年比	件数	金額	構成比	前年比	件数	金額	構成比	前年比	件数	金額	構成比	前年比	件数	金額	構成比	前年比
普通保証	9	223,700	5.94	1398.13	44	907,710	2.94	159.70	267	5,084,399	3.00	98.95	0	0	0.00	0.00	2	18,638	0.89	12.92
根保証	0	0	0.00	-	0	0	0.00	-	0	0	0.00	-	0	0	0.00	-	0	0	0.00	-
長期経営資金保証	0	0	0.00	-	0	0	0.00	-	2	85,697	0.05	91.20	0	0	0.00	-	0	0	0.00	-
とりぎんふるさと振興ローン	0	0	0.00	-	0	0	0.00	-	0	0	0.00	-	0	0	0.00	-	0	0	0.00	-
風俗営業飲食業保証	0	0	0.00	-	0	0	0.00	-	0	0	0.00	-	0	0	0.00	-	0	0	0.00	-
中堅企業特別保証制度	0	0	0.00	-	0	0	0.00	-	0	0	0.00	-	0	0	0.00	-	0	0	0.00	-
アップ500小企業追認保証	0	0	0.00	-	0	0	0.00	-	2	3,605	0.00	95.24	0	0	0.00	-	0	0	0.00	-
特定社債保証	0	0	0.00	-	0	0	0.00	0.00	19	856,000	0.51	72.30	0	0	0.00	-	0	0	0.00	-
ごうぎんビジネススクイックローン	0	0	0.00	-	0	0	0.00	-	1	6,404	0.00	99.16	0	0	0.00	-	0	0	0.00	-
企業フォローアップ(企業再生)保証	0	0	0.00	-	0	0	0.00	-	2	119,866	0.07	99.09	0	0	0.00	-	0	0	0.00	-
下請振興関連保証	0	0	0.00	-	0	0	0.00	-	0	0	0.00	-	0	0	0.00	-	0	0	0.00	-
当座貸越(貸付専用型)根保証	0	0	0.00	0.00	1	30,000	0.10	17.96	13	283,850	0.17	109.40	0	0	0.00	-	0	0	0.00	-
事業者カードローン当座貸越根保証	9	64,000	1.70	304.76	48	311,000	1.01	71.44	166	834,483	0.49	82.90	0	0	0.00	-	0	0	0.00	-
アドバンス3000保証制度	29	315,460	8.38	955.94	273	2,853,670	9.25	1470.96	311	3,674,442	2.17	1728.20	0	0	0.00	-	1	2,508	0.12	-
サポートプラン保証制度(ゆとり)	0	0	0.00	-	0	0	0.00	-	5	88,846	0.05	58.08	0	0	0.00	-	1	18,482	0.88	-
無担保・無保証人当座貸越根保証プレミア	31	914,000	24.27	167.71	230	5,083,500	16.49	130.01	561	11,187,016	6.61	105.80	0	0	0.00	-	0	0	0.00	0.00
無担保当座貸越根保証リード5000	29	558,000	14.81	111.71	228	3,132,400	10.16	83.09	646	8,678,019	5.12	96.02	0	0	0.00	0.00	5	78,154	3.71	27.88
ごうぎんニュービッグローン	0	0	0.00	-	0	0	0.00	-	0	0	0.00	-	0	0	0.00	-	0	0	0.00	-
流動資産担保融資保証	0	0	0.00	0.00	5	217,200	0.70	66.06	10	247,712	0.15	49.60	1	120,000	18.40	-	1	120,000	5.70	-
事業再生円滑化関連保証	0	0	0.00	-	0	0	0.00	-	0	0	0.00	-	0	0	0.00	-	0	0	0.00	-
事業再生保証	0	0	0.00	-	0	0	0.00	-	0	0	0.00	-	0	0	0.00	-	0	0	0.00	-
特定信用状関連保証	0	0	0.00	-	0	0	0.00	-	0	0	0.00	-	0	0	0.00	-	0	0	0.00	-
サポートプラン保証制度II(ゆとりII)	0	0	0.00	-	0	0	0.00	-	0	0	0.00	0.00	0	0	0.00	-	1	41,819	1.99	-
農商工等連携事業関連保証	0	0	0.00	-	0	0	0.00	-	0	0	0.00	-	0	0	0.00	-	0	0	0.00	-
一括支払契約保証	0	0	0.00	-	0	0	0.00	-	0	0	0.00	-	0	0	0.00	-	0	0	0.00	-
経営承継関連保証	0	0	0.00	-	0	0	0.00	-	0	0	0.00	-	0	0	0.00	-	0	0	0.00	-
景気対応緊急保証制度	0	0	0.00	-	0	0	0.00	-	4	87,985	0.05	71.13	0	0	0.00	-	1	31,389	1.49	-
予約保証制度	0	0	0.00	-	0	0	0.00	-	0	0	0.00	0.00	0	0	0.00	-	1	2,472	0.12	-
東日本大震災復興緊急保証	0	0	0.00	-	0	0	0.00	-	0	0	0.00	-	0	0	0.00	-	0	0	0.00	-
小口保証制度かなえ 証貸・手貸	20	57,840	1.54	99.11	159	431,148	1.40	84.11	614	1,236,310	0.73	111.05	0	0	0.00	0.00	5	11,772	0.56	67.17
経営力強化保証	0	0	0.00	-	0	0	0.00	-	1	600	0.00	20.00	0	0	0.00	-	0	0	0.00	-
事業再生計画実施関連保証	0	0	0.00	-	0	0	0.00	-	19	610,421	0.36	80.63	0	0	0.00	-	0	0	0.00	-
金融機関提携創業者支援保証「緑」	0	0	0.00	-	0	0	0.00	-	31	21,260	0.01	50.81	0	0	0.00	-	0	0	0.00	0.00
商工組合中央金庫提携保証「翔」	0	0	0.00	-	0	0	0.00	-	4	39,411	0.02	40.02	0	0	0.00	-	0	0	0.00	-
ごうぎん地域経済活性化支援ファンド	0	0	0.00	-	0	0	0.00	-	12	149,867	0.09	78.33	0	0	0.00	-	0	0	0.00	0.00
案件変更改善型借換保証	0	0	0.00	-	0	0	0.00	-	0	0	0.00	-	0	0	0.00	-	0	0	0.00	-
小口等細企業保証(クロス)	19	49,320	1.31	66.18	174	515,088	1.67	76.16	866	1,878,793	1.11	100.39	1	1,510	0.23	32.41	16	28,467	1.35	109.25
小規模事業者支援保証制度「フォーカス」	0	0	0.00	-	0	0	0.00	-	1	13,039	0.01	95.85	0	0	0.00	-	0	0	0.00	-
金融機関提携創業者支援保証「緑II」	0	0	0.00	-	0	0	0.00	-	44	72,941	0.04	62.64	0	0	0.00	-	2	8,024	0.38	701.80
金融機関提携事業支援保証「フォーカスII」	0	0	0.00	-	0	0	0.00	-	3	83,930	0.05	22.88	0	0	0.00	-	3	59,932	2.85	-
特定経営承継関連保証	0	0	0.00	-	0	0	0.00	-	0	0	0.00	-	0	0	0.00	-	0	0	0.00	-
事業承継サポート保証	0	0	0.00	-	0	0	0.00	-	0	0	0.00	-	0	0	0.00	-	0	0	0.00	-
自主廃業支援保証	0	0	0.00	-	0	0	0.00	-	0	0	0.00	-	0	0	0.00	-	0	0	0.00	-
財務要件型無保証人保証「あんしん」	0	0	0.00	-	0	0	0.00	-	0	0	0.00	-	0	0	0.00	-	0	0	0.00	-
カードローン当座根保証「ほっと300」	5	8,000	0.21	17.02	89	170,700	0.55	32.18	435	853,132	0.50	96.87	2	2,926	0.45	-	13	20,029	0.95	76.35
金融機関提携事業支援保証「フォーカスIII」	0	0	0.00	-	0	0	0.00	-	15	326,800	0.19	46.75	0	0	0.00	-	0	0	0.00	0.00
伴走支援型特別保証	0	0	0.00	0.00	66	2,131,712	6.91	78.77	234	6,741,020	3.98	206.78	0	0	0.00	0.00	5	33,166	1.58	55.64
事業再生計画実施関連保証(感染症対応型)	0	0	0.00	-	2	17,900	0.06	-	8	236,220	0.14	106.16	0	0	0.00	-	0	0	0.00	-
小口保証制度かなえ 当座貸越	41	80,100	2.13	103.35	462	912,500	2.96	133.62	1,009	2,018,790	1.19	119.42	3	5,536	0.85	185.99	13	24,510	1.16	111.56
スタートアップ創出促進保証	0	0	0.00	-	0	0	0.00	-	0	0	0.00	-	0	0	0.00	-	0	0	0.00	-
事業者選択型経営者保証非提供促進特別保証	0	0	0.00	-	0	0	0.00	-	0	0	0.00	-	0	0	0.00	-	0	0	0.00	-
プロパー融資借換特別保証	0	0	0.00	-	0	0	0.00	-	0	0	0.00	-	0	0	0.00	-	0	0	0.00	-
経営力強化(R6.7.1~)	0	0	0.00	-	0	0	0.00	-	0	0	0.00	-	0	0	0.00	-	0	0	0.00	-
しまぎん地域活性化プロジェクトローン	2	9,400	0.25	-	2	9,400	0.03	-	1	4,000	0.00	-	0	0	0.00	-	0	0	0.00	-
市町村提携創業者保証「創」	12	40,260	1.07	79.25	153	532,300	1.73	106.38	369	1,124,634	0.66	201.77	0	0	0.00	-	2	2,208	0.10	-
協会制度計	206	2,320,080	61.60	117.66	1,936	17,256,228	55.96	114.81	5,675	46,649,491	27.55	115.64	7	129,973	19.93	78.21	72	501,571	23.84	77.82
一般(小規模企業育成)	5	34,100	0.91	262.31	21	105,000	0.34	201.92	43	228,467	0.13	172.77	0	0	0.00	-	0	0	0.00	0.00
一般(設備資金)	0	0	0.00	-	0	0	0.00	-	2	4,379	0.00	61.72	0	0	0.00	-	0	0	0.00	-
一般(運転資金)	0	0	0.00	-	0	0	0.00	-	2	14,644	0.01	36.85	0	0	0.00	-	0	0	0.00	-
ソフト産業等立地促進資金融資	0	0	0.00	-	0	0	0.00	-	1	3,420	0.00	61.29	0	0	0.00	-	0	0	0.00	-
特別(構造転換支援資金)	0	0	0.00	-	0	0	0.00	-	0	0	0.00	0.00	0	0	0.00	-	1	86,606	4.12	-
特別(創業者支援資金)	5	39,700	1.05	83.05	47	484,400	1.57	115.28	493	2,437,765	1.44	103.82	1	6,016	0.92	-	10	55,021	2.62	349.45
環境資金	0	0	0.00	-	0	0	0.00	-	1	5,920	0.00	84.57	0	0	0.00	-	0	0	0.00	-
緊急(セーフティネット資金)	0	0	0.00	-	0	0	0.00	-	1	1,559	0.00	86.09	0	0	0.00	-				

制度別保証状況 (令和06年12月)

(単位:千円・%)

制度	当月承諾				当期承諾				債務残高				当年代弁				当期代弁			
	件数	金額	構成比	前年比	件数	金額	構成比	前年比	件数	金額	構成比	前年比	件数	金額	構成比	前年比	件数	金額	構成比	前年比
緊急(資金繰り円滑化支援緊急資金)	0	0	0.00	-	0	0	0.00	-	1	67,094	0.04	30.80	0	0	0.00	0.00	2	60,748	2.89	150.84
特別(おもてなし処整備支援資金)	0	0	0.00	-	0	0	0.00	-	1	10,514	0.01	95.27	0	0	0.00	-	0	0	0.00	-
特別(収益体質強化資金)	0	0	0.00	-	0	0	0.00	-	11	76,134	0.04	66.34	0	0	0.00	-	0	0	0.00	-
緊急(資金繰り安定化対応資金)	0	0	0.00	-	0	0	0.00	-	23	178,289	0.11	38.26	0	0	0.00	0.00	6	24,989	1.19	48.90
経済変動(東日本大震災緊急対策資金)	0	0	0.00	-	0	0	0.00	-	0	0	0.00	-	0	0	0.00	-	0	0	0.00	-
特別(経営改善長期借換資金)	17	793,900	21.08	3175.60	79	2,583,700	8.38	701.33	373	9,382,737	5.54	96.89	3	206,745	31.70	151.55	10	400,454	19.03	109.77
特別(経費力強化支援資金)	0	0	0.00	-	0	0	0.00	-	19	517,538	0.31	60.48	1	103,628	15.89	-	1	103,628	4.93	4241.18
特別(経営安定化対策資金)	0	0	0.00	-	0	0	0.00	-	243	1,557,577	0.92	59.23	1	2,419	0.37	2.96	5	18,296	0.87	20.49
特別(経営改善サポート資金)	0	0	0.00	-	0	0	0.00	-	5	176,986	0.10	89.22	0	0	0.00	-	0	0	0.00	-
一般(一般資金)	22	463,700	12.31	392.97	108	1,307,020	4.24	157.38	324	3,135,890	1.85	115.65	0	0	0.00	-	1	2,079	0.10	-
特別(新事業展開強化資金)	4	53,000	1.41	-	15	198,600	0.64	1324.00	21	261,602	0.15	291.12	0	0	0.00	-	0	0	0.00	-
まち・ひと・しごと創生資金	0	0	0.00	-	0	0	0.00	-	0	0	0.00	-	0	0	0.00	-	0	0	0.00	-
緊急(平成30年地震災害対策特別資金)	0	0	0.00	-	0	0	0.00	-	3	29,675	0.02	84.50	0	0	0.00	-	0	0	0.00	-
緊急(平成30年豪雨災害対策特別資金)	0	0	0.00	-	0	0	0.00	-	7	128,234	0.08	81.18	0	0	0.00	-	0	0	0.00	-
経済変動(令和2年新型コロナウイルス対策資金)	0	0	0.00	-	0	0	0.00	-	8	22,582	0.01	64.47	0	0	0.00	0.00	0	0	0.00	0.00
経済変動(新型コロナウイルス感染症対応資金)国	0	0	0.00	-	0	0	0.00	-	5,664	60,718,659	35.86	75.53	11	125,131	19.19	96.77	83	694,272	33.00	65.09
経済変動(新型コロナウイルス感染症対応資金)県	0	0	0.00	-	0	0	0.00	-	782	23,783,008	14.05	76.89	3	78,280	12.00	164.31	5	100,326	4.77	54.35
緊急(令和2年7月豪雨災害対策特別資金)	0	0	0.00	-	0	0	0.00	-	1	27,776	0.02	92.59	0	0	0.00	-	0	0	0.00	-
緊急(セーフティネット資金・コロナ対応)	0	0	0.00	0.00	1	30,000	0.10	3.14	446	3,336,740	1.97	86.55	0	0	0.00	-	11	55,961	2.66	410.53
特別(経営改善サポート資金・感染症対応)	0	0	0.00	-	4	37,600	0.12	-	17	416,180	0.25	110.13	0	0	0.00	-	0	0	0.00	-
緊急(令和3年7月豪雨災害対策特別資金)	0	0	0.00	-	0	0	0.00	-	6	25,879	0.02	71.33	0	0	0.00	-	0	0	0.00	0.00
特別(収益力改善伴走支援型特別資金)	0	0	0.00	0.00	299	8,635,480	28.01	193.20	563	15,891,495	9.38	366.12	0	0	0.00	-	0	0	0.00	-
一般資金(経営者保証非提供枠)	3	49,000	1.30	-	12	146,700	0.48	-	10	115,904	0.07	-	0	0	0.00	-	0	0	0.00	-
令和6年7月豪雨災害対策特別資金	1	5,000	0.13	-	7	25,900	0.08	-	7	25,218	0.01	-	0	0	0.00	-	0	0	0.00	-
県制度計	58	1,446,400	38.40	88.74	599	13,578,400	44.04	189.68	9,104	122,682,880	72.45	87.69	20	522,220	80.07	109.60	135	1,602,381	76.16	84.61
市町村制度計	0	0	0.00	-	0	0	0.00	-	0	0	0.00	-	0	0	0.00	-	0	0	0.00	-
合計	264	3,766,480	100.00	104.57	2,535	30,834,628	100.00	138.96	14,779	169,332,371	100.00	93.94	27	652,192	100.00	101.48	207	2,103,952	100.00	82.89

地区	当月承諾				当期承諾				債務残高				当月代弁				当期代弁			
	件数	金額	構成比	前年比	件数	金額	構成比	前年比	件数	金額	構成比	前年比	件数	金額	構成比	前年比	件数	金額	構成比	前年比
松江市	69	1,146,820	30.45	79.80	775	9,942,520	32.24	148.42	4,577	54,175,896	31.99	95.92	10	112,041	17.18	153.74	70	678,492	32.25	63.56
浜田市	27	419,380	11.13	205.68	252	3,045,570	9.88	112.48	1,262	13,764,896	8.13	94.68	6	34,745	5.33	193.78	32	291,887	13.87	659.29
出雲市	58	847,900	22.51	125.83	581	7,244,588	23.49	145.57	3,463	43,695,179	25.80	94.10	0	0	0.00	0.00	30	309,716	14.72	39.42
益田市	26	312,100	8.29	109.62	241	2,891,180	9.38	134.53	1,363	13,860,868	8.19	94.83	0	0	0.00	0.00	10	18,674	0.89	12.47
大田市	13	223,200	5.93	139.67	95	1,574,940	5.11	134.60	615	7,795,458	4.60	94.15	0	0	0.00	0.00	4	11,944	0.57	11.37
安来市	13	68,800	1.83	80.94	135	1,362,920	4.42	224.40	742	7,439,980	4.39	90.02	2	2,989	0.46	-	9	51,198	2.43	33.06
江津市	8	43,500	1.15	27.44	105	981,200	3.18	132.39	537	5,365,937	3.17	89.09	5	492,288	75.48	514.02	11	568,111	27.00	511.67
雲南市	13	187,560	4.98	80.47	103	1,028,050	3.33	141.21	669	6,000,928	3.54	92.34	0	0	0.00	-	9	30,808	1.46	139.59
市計	227	3,249,260	86.27	100.41	2,287	28,070,968	91.04	141.92	13,228	152,099,143	89.82	94.39	23	642,062	98.45	105.57	175	1,960,830	93.20	80.36
奥出雲町	6	101,000	2.68	480.95	34	574,500	1.86	184.02	217	2,478,867	1.46	94.54	0	0	0.00	-	3	12,201	0.58	1212.29
仁多郡計	6	101,000	2.68	480.95	34	574,500	1.86	184.02	217	2,478,867	1.46	94.54	0	0	0.00	-	3	12,201	0.58	1212.29
飯南町	2	31,000	0.82	-	13	247,300	0.80	232.38	67	868,107	0.51	95.23	0	0	0.00	-	1	3,495	0.17	19.29
飯石郡計	2	31,000	0.82	-	13	247,300	0.80	232.38	67	868,107	0.51	95.23	0	0	0.00	-	1	3,495	0.17	19.29
川本町	1	15,000	0.40	136.36	7	167,000	0.54	253.03	58	694,462	0.41	106.04	0	0	0.00	-	0	0	0.00	-
美郷町	4	95,000	2.52	422.22	9	126,600	0.41	116.47	64	572,362	0.34	87.13	0	0	0.00	0.00	2	5,736	0.27	179.12
邑南町	5	74,720	1.98	100.30	32	261,770	0.85	62.85	183	1,943,350	1.15	99.27	0	0	0.00	-	0	0	0.00	0.00
邑智郡計	10	184,720	4.90	171.04	48	555,370	1.80	93.94	305	3,210,174	1.90	98.19	0	0	0.00	0.00	2	5,736	0.27	53.91
津和野町	6	86,000	2.28	605.63	34	246,300	0.80	139.07	198	1,883,999	1.11	90.45	0	0	0.00	-	0	0	0.00	0.00
吉賀町	1	1,500	0.04	4.82	21	171,960	0.56	50.64	135	1,314,308	0.78	84.41	0	0	0.00	0.00	3	19,735	0.94	63.11
鹿足郡計	7	87,500	2.32	192.94	55	418,260	1.36	80.96	333	3,198,307	1.89	87.87	0	0	0.00	0.00	3	19,735	0.94	30.20
海士町	0	0	0.00	-	4	38,000	0.12	271.43	27	273,634	0.16	60.68	0	0	0.00	-	0	0	0.00	-
西ノ島町	0	0	0.00	-	6	42,400	0.14	339.20	34	260,535	0.15	84.83	0	0	0.00	-	0	0	0.00	-
知夫村	0	0	0.00	0.00	2	6,000	0.02	38.71	26	175,538	0.10	90.22	0	0	0.00	-	2	6,520	0.31	-
隠岐の島町	8	87,000	2.31	73.94	62	603,930	1.96	168.67	389	3,783,302	2.23	88.39	0	0	0.00	-	6	35,027	1.66	1171.91
隠岐郡計	8	87,000	2.31	72.10	74	690,330	2.24	172.56	476	4,493,009	2.65	85.86	0	0	0.00	-	8	41,548	1.97	1390.06
郡計	33	491,220	13.04	166.50	224	2,485,760	8.06	129.03	1,398	14,248,464	8.41	90.89	0	0	0.00	0.00	17	82,714	3.93	84.30
県外	4	26,000	0.69	36.62	24	277,900	0.90	57.48	153	2,984,765	1.76	86.68	4	10,130	1.55	-	15	60,407	2.87	-
合計	264	3,766,480	100.00	104.57	2,535	30,834,628	100.00	138.96	14,779	169,332,371	100.00	93.94	27	652,192	100.00	101.48	207	2,103,952	100.00	82.89

金融機関	当月承諾				当期承諾				債務残高				当月代弁				当期代弁			
	件数	金額	構成比	前年比	件数	金額	構成比	前年比	件数	金額	構成比	前年比	件数	金額	構成比	前年比	件数	金額	構成比	前年比
みずほ銀行	0	0	0.00	-	0	0	0.00	-	2	107,420	0.06	92.36	0	0	0.00	-	0	0	0.00	-
三菱UFJ銀行	0	0	0.00	-	0	0	0.00	-	1	9,350	0.01	74.55	0	0	0.00	-	0	0	0.00	-
都市銀行計	0	0	0.00	-	0	0	0.00	-	3	116,770	0.07	90.63	0	0	0.00	-	0	0	0.00	-
鳥取銀行	4	53,000	1.41	135.90	46	699,040	2.27	88.94	333	4,324,165	2.55	84.71	0	0	0.00	-	0	0	0.00	0.00
山陰合同銀行	101	2,038,380	54.12	118.96	927	14,394,372	46.68	153.26	5,692	79,365,970	46.87	92.01	16	585,545	89.78	161.19	92	1,406,944	66.87	92.71
中国銀行	0	0	0.00	-	0	0	0.00	-	2	27,910	0.02	73.39	0	0	0.00	-	0	0	0.00	-
広島銀行	0	0	0.00	-	0	0	0.00	0.00	25	709,014	0.42	91.03	0	0	0.00	-	0	0	0.00	-
山口銀行	0	0	0.00	0.00	8	144,400	0.47	47.50	71	1,123,612	0.66	78.83	0	0	0.00	0.00	0	0	0.00	0.00
地方銀行計	105	2,091,380	55.53	118.32	981	15,237,812	49.42	142.97	6,123	85,550,671	50.52	91.40	16	585,545	89.78	151.96	92	1,406,944	66.87	88.96
商工組合中央金庫	0	0	0.00	-	10	291,600	0.95	150.00	96	1,633,325	0.96	95.51	0	0	0.00	0.00	3	41,161	1.96	92.78
政府系金融機関計	0	0	0.00	-	10	291,600	0.95	150.00	96	1,633,325	0.96	95.51	0	0	0.00	0.00	3	41,161	1.96	92.78
島根銀行	49	436,200	11.58	107.30	445	3,443,970	11.17	134.46	2,232	19,178,775	11.33	99.37	2	9,034	1.39	154.91	25	102,635	4.88	63.81
第二地方銀行計	49	436,200	11.58	107.30	445	3,443,970	11.17	134.46	2,232	19,178,775	11.33	99.37	2	9,034	1.39	154.91	25	102,635	4.88	63.81
米子信用金庫	8	134,200	3.56	64.67	101	1,195,888	3.88	120.72	736	7,331,159	4.33	93.41	0	0	0.00	-	13	108,424	5.15	122.77
しまね信用金庫	25	273,920	7.27	103.13	239	2,088,428	6.77	141.31	1,294	10,608,621	6.26	97.00	5	24,946	3.82	600.40	28	134,471	6.39	116.39
日本海信用金庫	33	363,180	9.64	113.14	279	2,774,840	9.00	123.33	1,281	12,598,168	7.44	97.15	0	0	0.00	0.00	17	65,441	3.11	64.67
島根中央信用金庫	28	343,600	9.12	65.70	318	4,142,950	13.44	151.47	2,038	24,068,466	14.21	96.25	0	0	0.00	0.00	16	176,068	8.37	51.91
西中国信用金庫	5	14,500	0.38	29.00	74	896,190	2.91	129.15	392	3,923,156	2.32	94.91	0	0	0.00	0.00	1	1,100	0.05	1.67
信用金庫計	99	1,129,400	29.99	82.61	1,011	11,098,296	35.99	136.22	5,741	58,529,571	34.56	96.12	5	24,946	3.82	12.81	75	485,504	23.08	68.38
島根益田信用組合	11	109,500	2.91	188.14	85	755,950	2.45	122.66	546	4,055,229	2.39	95.37	4	32,667	5.01	183.77	11	60,561	2.88	145.78
信用組合計	11	109,500	2.91	188.14	85	755,950	2.45	122.66	546	4,055,229	2.39	95.37	4	32,667	5.01	183.77	11	60,561	2.88	145.78
島根県農業協同組合	0	0	0.00	0.00	3	7,000	0.02	64.04	38	268,031	0.16	73.02	0	0	0.00	-	1	7,146	0.34	-
農業協同組合計	0	0	0.00	0.00	3	7,000	0.02	64.04	38	268,031	0.16	73.02	0	0	0.00	-	1	7,146	0.34	-
合計	264	3,766,480	100.00	104.57	2,535	30,834,628	100.00	138.96	14,779	169,332,371	100.00	93.94	27	652,192	100.00	101.48	207	2,103,952	100.00	82.89

業種	当月承諾				当期承諾				債務残高				当月代弁				当期代弁			
	件数	金額	構成比	前年比	件数	金額	構成比	前年比	件数	金額	構成比	前年比	件数	金額	構成比	前年比	件数	金額	構成比	前年比
製造業	36	442,150	11.74	48.57	306	4,754,844	15.42	135.56	1,838	26,828,170	15.84	91.99	12	601,050	92.16	393.65	29	921,239	43.79	241.92
食料品工業	10	238,900	6.34	56.21	75	1,579,534	5.12	118.37	451	7,592,445	4.48	96.86	7	108,762	16.68	-	15	189,977	9.03	107.65
繊維品工業	1	5,000	0.13	23.26	14	265,000	0.86	132.57	101	1,360,925	0.80	95.11	0	0	0.00	-	0	0	0.00	-
木材・木製品工業	0	0	0.00	0.00	12	141,000	0.46	41.79	93	1,521,327	0.90	89.86	0	0	0.00	-	1	1,785	0.08	-
家具・建具工業	3	9,850	0.26	-	20	87,950	0.29	116.49	109	831,928	0.49	95.26	0	0	0.00	-	0	0	0.00	-
紙工業	0	0	0.00	-	3	48,500	0.16	75.43	23	187,379	0.11	92.15	0	0	0.00	-	0	0	0.00	-
製版・製本業	0	0	0.00	-	0	0	0.00	-	0	0	0.00	0.00	0	0	0.00	-	0	0	0.00	-
化学工業	0	0	0.00	-	2	64,400	0.21	1288.00	12	207,076	0.12	129.10	0	0	0.00	-	0	0	0.00	-
石油・石炭製品工業	0	0	0.00	-	2	54,000	0.18	-	9	265,035	0.16	93.36	0	0	0.00	-	0	0	0.00	-
ゴム・プラスチック工業	0	0	0.00	0.00	6	131,000	0.42	133.67	26	536,685	0.32	117.41	0	0	0.00	-	0	0	0.00	-
ゴム製品製造業	0	0	0.00	-	0	0	0.00	-	5	175,372	0.10	86.00	0	0	0.00	-	0	0	0.00	-
皮革工業	0	0	0.00	-	0	0	0.00	-	2	2,942	0.00	78.04	0	0	0.00	-	0	0	0.00	-
窯業	2	32,000	0.85	-	13	208,200	0.68	826.19	73	1,453,736	0.86	63.89	5	492,288	75.48	-	5	492,288	23.40	-
機械工業	1	10,000	0.27	15.38	23	589,500	1.91	133.98	180	4,106,221	2.42	89.69	0	0	0.00	0.00	5	228,397	10.86	238.48
電気機器工業	1	35,000	0.93	350.00	15	318,100	1.03	228.85	67	1,276,717	0.75	108.50	0	0	0.00	-	0	0	0.00	-
車両工業	0	0	0.00	0.00	7	155,800	0.51	219.44	30	578,547	0.34	86.03	0	0	0.00	-	0	0	0.00	-
船舶工業	1	3,000	0.08	30.00	4	33,000	0.11	330.00	24	506,247	0.30	103.42	0	0	0.00	-	0	0	0.00	-
金属工業	0	0	0.00	0.00	16	373,000	1.21	205.28	113	1,960,828	1.16	93.33	0	0	0.00	0.00	0	0	0.00	0.00
ソフトウェア業	2	18,000	0.48	200.00	13	56,800	0.18	61.54	72	664,035	0.39	73.74	0	0	0.00	-	1	472	0.02	-
情報処理サービス業	0	0	0.00	-	0	0	0.00	0.00	4	87,831	0.05	87.56	0	0	0.00	-	0	0	0.00	-
農林漁業	0	0	0.00	-	0	0	0.00	-	10	54,695	0.03	62.06	0	0	0.00	-	0	0	0.00	-
その他の工業	15	90,400	2.40	78.75	81	649,060	2.10	150.47	434	3,458,201	2.04	95.80	2	0	0.00	0.00	2	8,320	0.40	22.45
鉱業	0	0	0.00	-	0	0	0.00	0.00	10	270,150	0.16	98.21	0	0	0.00	-	0	0	0.00	-
土石採取業	0	0	0.00	-	6	182,000	0.59	143.57	30	699,321	0.41	102.65	0	0	0.00	0.00	0	0	0.00	0.00
木材採出業	2	12,160	0.32	405.33	7	36,210	0.12	72.57	48	447,246	0.26	89.77	0	0	0.00	-	3	19,735	0.94	245.94
建設業	69	1,453,920	38.60	160.54	641	8,327,598	27.01	149.41	3,408	38,418,802	22.69	91.98	3	7,711	1.18	44.13	34	164,230	7.81	114.80
卸売業	16	277,750	7.37	119.03	164	2,680,140	8.69	134.08	1,078	18,154,456	10.72	94.06	0	0	0.00	0.00	15	159,804	7.60	42.72
小売業（飲食店を除く）	55	701,360	18.62	98.66	446	5,514,220	17.88	125.05	2,579	28,595,312	16.89	94.83	2	9,034	1.39	10.28	32	288,370	13.71	69.44
飲食店	20	202,720	5.38	83.15	293	2,152,118	6.98	235.11	1,749	12,181,960	7.19	96.43	8	31,477	4.83	385.54	58	367,495	17.47	81.13
不動産業	6	71,200	1.89	178.00	78	947,190	3.07	155.12	413	5,470,409	3.23	98.81	0	0	0.00	0.00	0	0	0.00	0.00
運送業	8	111,100	2.95	97.05	80	1,118,760	3.63	101.24	511	7,509,250	4.43	95.31	0	0	0.00	-	2	25,619	1.22	32.69
貨物運送取扱業	0	0	0.00	-	0	0	0.00	-	0	0	0.00	-	0	0	0.00	-	0	0	0.00	-
倉庫業	0	0	0.00	-	0	0	0.00	-	0	0	0.00	-	0	0	0.00	-	0	0	0.00	-
物品預り・駐車場業	0	0	0.00	-	0	0	0.00	-	8	142,277	0.08	72.01	0	0	0.00	-	0	0	0.00	-
電気・ガス・熱供給・水道業	0	0	0.00	-	1	28,000	0.09	93.33	30	491,969	0.29	90.31	0	0	0.00	-	0	0	0.00	-
印刷業	0	0	0.00	0.00	7	171,000	0.55	69.31	72	1,263,409	0.75	99.02	0	0	0.00	-	1	3,204	0.15	319.23
出版業	0	0	0.00	-	0	0	0.00	-	3	123,281	0.07	92.29	0	0	0.00	-	0	0	0.00	-
旅行業	0	0	0.00	-	1	5,000	0.02	100.00	16	267,463	0.16	93.54	0	0	0.00	-	0	0	0.00	-
サービス業	51	489,120	12.99	157.58	490	4,862,048	15.77	143.65	2,893	27,833,641	16.44	95.01	1	501	0.08	2.30	32	151,835	7.22	42.63
物品賃貸業	4	49,000	1.30	326.67	10	82,500	0.27	87.30	56	536,008	0.32	102.08	0	0	0.00	-	0	0	0.00	-
宿泊業	8	106,600	2.83	136.67	46	813,270	2.64	295.20	271	5,109,944	3.02	102.48	0	0	0.00	-	2	20,003	0.95	668.63
洗滌・理美容・浴場業	9	138,500	3.68	485.96	110	766,418	2.49	122.81	711	3,818,293	2.25	95.14	0	0	0.00	-	7	21,750	1.03	-
その他の生活関連サービス業	2	6,500	0.17	-	17	111,800	0.36	74.04	100	1,084,842	0.64	80.68	0	0	0.00	-	5	12,785	0.61	274.01
映画・娯楽業	2	5,600	0.15	400.00	17	182,400	0.59	194.25	127	2,071,419	1.22	93.86	1	501	0.08	-	3	3,148	0.15	3.52
広告業	0	0	0.00	0.00	11	84,420	0.27	100.38	61	559,515	0.33	84.49	0	0	0.00	-	0	0	0.00	-
放送業	0	0	0.00	-	0	0	0.00	-	2	65,625	0.04	93.58	0	0	0.00	-	0	0	0.00	-
情報通信サービス業	0	0	0.00	-	8	43,500	0.14	334.62	49	587,982	0.35	94.53	0	0	0.00	0.00	0	0	0.00	0.00
運輸サービス業	0	0	0.00	-	0	0	0.00	0.00	5	20,552	0.01	83.19	0	0	0.00	-	0	0	0.00	-
職業紹介・労働者派遣業	0	0	0.00	-	2	10,000	0.03	-	8	80,436	0.05	99.08	0	0	0.00	-	0	0	0.00	-
その他の事業サービス業	2	51,500	1.37	355.17	39	324,550	1.05	218.29	181	1,199,087	0.71	99.71	0	0	0.00	-	2	1,184	0.06	44.80
専門サービス業	1	500	0.01	8.33	35	178,700	0.58	187.12	167	835,779	0.49	101.26	0	0	0.00	-	0	0	0.00	0.00
技術サービス業	9	20,500	0.54	47.90	50	403,400	1.31	127.14	262	2,167,900	1.28	93.61	0	0	0.00	-	4	6,346	0.30	-
医療・福祉業	7	40,120	1.07	48.34	92	1,477,290	4.79	137.28	586	7,497,287	4.43	91.90	0	0	0.00	0.00	7	80,398	3.82	44.70
廃棄物処理業	1	25,000	0.66	83.33	5	48,100	0.16	32.68	62	634,182	0.37	91.20	0	0	0.00	-	0	0	0.00	0.00
教育・学習支援業	5	42,300	1.12	2115.00	27	178,500	0.58	278.91	133	877,660	0.52	95.11	0	0	0.00	-	1	2,725	0.13	5.62
その他のサービス業	1	3,000	0.08	41.67	21	157,200	0.51	79.80	112	687,130	0.41	107.50	0	0	0.00	-	1	3,495	0.17	-
クレジットカード業、割賦金融業	0	0	0.00	-	0	0	0.00	-	0	0	0.00	-	0	0	0.00	-	0	0	0.00	-
金融商品取引業	0	0	0.00	-	0	0	0.00	-	0	0	0.00	-	0	0	0.00	-	0	0	0.00	-
商品先物取引業、商品投資顧問業	0	0	0.00	-	0	0	0.00	-	0	0	0.00	-	0	0	0.00	-	0	0	0.00	-
補助的金融業、金融附帯業、金融代理業	0	0	0.00	-	0	0	0.00	-	0	0	0.00	-								

本支店別保証状況 (令和06年12月)

(単位：千円・%)

本支店	当月承諾				当期承諾				債務残高				当月代弁				当期代弁			
	件数	金額	構成比	前年比	件数	金額	構成比	前年比	件数	金額	構成比	前年比	件数	金額	構成比	前年比	件数	金額	構成比	前年比
本店	111	1,620,180	43.02	82.80	1,148	13,973,520	45.32	152.01	6,843	77,269,367	45.63	94.06	13	117,449	18.01	161.16	112	870,438	41.37	68.72
出雲支店	72	1,081,100	28.70	129.69	681	8,893,528	28.84	142.44	4,104	52,042,051	30.73	94.08	0	0	0.00	0.00	34	321,660	15.29	36.11
浜田支店	48	665,600	17.67	138.55	409	4,630,140	15.02	113.35	2,119	22,598,525	13.35	93.62	11	527,033	80.81	450.83	45	865,734	41.15	521.70
益田支店	33	399,600	10.61	120.71	297	3,337,440	10.82	125.10	1,713	17,422,428	10.29	93.41	3	7,711	1.18	10.84	16	46,119	2.19	21.44
合計	264	3,766,480	100.00	104.57	2,535	30,834,628	100.00	138.96	14,779	169,332,371	100.00	93.94	27	652,192	100.00	101.48	207	2,103,952	100.00	82.89

承諾額別保証状況 (令和06年12月)

(単位：千円・%)

承諾額	当月承諾				当期承諾			
	件数	金額	構成比	前年比	件数	金額	構成比	前年比
100万円以下	30	24,760	0.66	74.35	308	265,718	0.86	98.30
200万円以下	31	54,150	1.44	78.26	331	599,278	1.94	91.49
300万円以下	32	90,960	2.41	59.80	384	1,119,470	3.63	84.14
400万円以下	14	54,190	1.44	124.37	104	391,330	1.27	119.23
500万円以下	37	183,520	4.87	120.72	334	1,650,160	5.35	123.48
1,000万円以下	38	343,300	9.11	111.57	369	3,155,710	10.23	116.04
1,500万円以下	10	131,100	3.48	49.51	125	1,684,220	5.46	125.77
2,000万円以下	23	447,100	11.87	134.47	163	3,126,200	10.14	164.32
3,000万円以下	20	562,400	14.93	95.32	180	4,977,742	16.14	157.45
5,000万円以下	19	880,000	23.36	102.24	147	6,227,100	20.20	128.92
6,000万円以下	2	120,000	3.19	-	24	1,365,400	4.43	234.60
7,000万円以下	2	140,000	3.72	105.26	16	1,081,000	3.51	179.21
8,000万円以下	1	80,000	2.12	16.91	15	1,185,300	3.84	62.71
1億円以下	1	100,000	2.65	52.63	25	2,418,000	7.84	274.77
1億2,000万円以下	2	230,000	6.11	-	2	230,000	0.75	-
1億5,000万円以下	1	125,000	3.32	-	3	425,000	1.38	-
2億円以下	1	200,000	5.31	-	5	933,000	3.03	259.17
2億円超	0	0	0.00	-	0	0	0.00	-
合計	264	3,766,480	100.00	104.57	2,535	30,834,628	100.00	138.96

保証期間別保証状況（令和06年12月）

（単位：千円・％）

保証期間	当月承諾				当期承諾			
	件数	金額	構成比	前年比	件数	金額	構成比	前年比
3ヵ月以内	7	128,500	3.41	1427.78	24	235,760	0.76	213.36
6ヶ月以内	7	26,160	0.69	100.62	37	236,790	0.77	173.18
1ヵ年以内	5	30,500	0.81	122.00	62	687,420	2.23	107.38
2ヵ年以内	117	1,635,500	43.42	134.33	1,067	9,643,980	31.28	103.21
3ヵ年以内	26	278,100	7.38	5348.08	260	2,421,080	7.85	4185.82
4ヵ年以内	3	6,900	0.18	106.48	27	45,848	0.15	105.49
5ヵ年以内	12	90,570	2.40	108.69	128	468,460	1.52	74.52
7ヵ年以内	25	142,620	3.79	109.56	222	1,164,718	3.78	94.68
10ヵ年以内	42	573,030	15.21	29.28	606	12,887,872	41.80	148.52
10ヵ年超	20	854,600	22.69	601.83	102	3,042,700	9.87	230.63
合計	264	3,766,480	100.00	104.57	2,535	30,834,628	100.00	138.96

資金使途別保証状況 (令和06年12月)

(単位：千円・%)

資金使途	当月承諾				当期承諾			
	件数	金額	構成比	前年比	件数	金額	構成比	前年比
運転	100	1,642,600	43.61	75.60	1,104	17,914,532	58.10	176.49
設備	17	245,160	6.51	460.39	138	1,395,418	4.53	162.36
運転・設備	147	1,878,720	49.88	136.56	1,293	11,524,678	37.38	103.09
合計	264	3,766,480	100.00	104.57	2,535	30,834,628	100.00	138.96

新規・継続別保証状況 (令和06年12月)

(単位：千円・%)

新規・継続	当月承諾				当期承諾			
	件数	金額	構成比	前年比	件数	金額	構成比	前年比
新規	48	262,010	6.96	121.13	462	2,281,290	7.40	110.69
継続	216	3,504,470	93.04	103.51	2,073	28,553,338	92.60	141.86
合計	264	3,766,480	100.00	104.57	2,535	30,834,628	100.00	138.96

島根県中小企業制度融資

小規模企業育成資金及び小規模企業特別資金 地区別保証状況

(令和06年12月)

(単位:千円・%)

名称	当月融資実行			当期融資実行			融資残高		
	件数	金額	構成比	件数	金額	構成比	件数	金額	構成比
松江市	0	0	0.00	2	11,500	8.89	10	58,183	17.66
浜田市	1	10,000	33.33	6	33,500	25.91	18	74,740	22.68
出雲市	0	0	0.00	11	37,700	29.16	16	64,089	19.45
益田市	1	2,000	6.67	2	5,000	3.87	4	11,012	3.34
大田市	0	0	0.00	0	0	0.00	2	5,226	1.59
安来市	0	0	0.00	0	0	0.00	1	106	0.03
江津市	1	8,000	26.67	1	8,000	6.19	3	11,839	3.59
雲南市	0	0	0.00	0	0	0.00	6	38,315	11.63
市計	3	20,000	66.67	22	95,700	74.01	60	263,510	79.98
奥出雲町	0	0	0.00	0	0	0.00	0	0	0.00
仁多郡	0	0	0.00	0	0	0.00	0	0	0.00
飯南町	0	0	0.00	0	0	0.00	0	0	0.00
飯石郡	0	0	0.00	0	0	0.00	0	0	0.00
川本町	0	0	0.00	1	3,000	2.32	1	2,850	0.86
美郷町	1	10,000	33.33	4	30,600	23.67	5	38,461	11.67
邑南町	0	0	0.00	0	0	0.00	1	12,875	3.91
邑智郡	1	10,000	33.33	5	33,600	25.99	7	54,186	16.45
津和野町	0	0	0.00	0	0	0.00	1	5,706	1.73
吉賀町	0	0	0.00	0	0	0.00	0	0	0.00
鹿足郡	0	0	0.00	0	0	0.00	1	5,706	1.73
海士町	0	0	0.00	0	0	0.00	0	0	0.00
西ノ島町	0	0	0.00	0	0	0.00	0	0	0.00
知夫村	0	0	0.00	0	0	0.00	0	0	0.00
隠岐の島町	0	0	0.00	0	0	0.00	1	6,082	1.85
隠岐郡	0	0	0.00	0	0	0.00	1	6,082	1.85
郡計	1	10,000	33.33	5	33,600	25.99	9	65,974	20.02
合計	4	30,000	100.00	27	129,300	100.00	69	329,484	100.00

市町村提携創業保証「創」 地区別保証状況 (令和06年12月)

(単位：千円・%)

地区	当月承諾			当期承諾			債務残高		
	件数	金額	構成比	件数	金額	構成比	件数	金額	構成比
松江市	3	4,100	10.18	58	182,150	34.22	158	466,789	41.51
浜田市	0	0	0.00	10	33,800	6.35	25	67,823	6.03
出雲市	5	22,500	55.89	38	152,460	28.64	84	289,036	25.70
益田市	0	0	0.00	13	42,300	7.95	39	107,831	9.59
大田市	0	0	0.00	3	13,300	2.50	7	29,121	2.59
安来市	0	0	0.00	7	28,800	5.41	12	39,176	3.48
江津市	1	3,000	7.45	4	8,400	1.58	6	13,130	1.17
雲南市	2	5,660	14.06	9	31,790	5.97	14	43,604	3.88
市計	11	35,260	87.58	142	493,000	92.62	345	1,056,510	93.94
奥出雲町	0	0	0.00	0	0	0.00	0	0	0.00
仁多郡計	0	0	0.00	0	0	0.00	0	0	0.00
飯南町	0	0	0.00	1	5,000	0.94	2	7,477	0.66
飯石郡計	0	0	0.00	1	5,000	0.94	2	7,477	0.66
川本町	0	0	0.00	0	0	0.00	1	4,580	0.41
美郷町	0	0	0.00	0	0	0.00	1	2,725	0.24
邑南町	0	0	0.00	2	7,000	1.32	3	10,237	0.91
邑智郡計	0	0	0.00	2	7,000	1.32	5	17,542	1.56
津和野町	0	0	0.00	1	1,000	0.19	1	984	0.09
吉賀町	0	0	0.00	0	0	0.00	0	0	0.00
鹿足郡計	0	0	0.00	1	1,000	0.19	1	984	0.09
海士町	0	0	0.00	0	0	0.00	0	0	0.00
西ノ島町	0	0	0.00	0	0	0.00	1	4,868	0.43
知夫村	0	0	0.00	1	3,000	0.56	3	6,851	0.61
隠岐の島町	1	5,000	12.42	6	23,300	4.38	12	30,404	2.70
隠岐郡計	1	5,000	12.42	7	26,300	4.94	16	42,122	3.75
郡計	1	5,000	12.42	11	39,300	7.38	24	68,124,600	6.06
合計	12	40,260	100.00	153	532,300	100.00	369	1,124,634	100.00