

2025年 1月 業務概況

(単位：件、百万円、%)

	当 月				当 期			
	件数	金額	前年比		件数	金額	前年比	
			件数	金額			件数	金額
保証承諾	171	1,699	81.43	82.75	2,706	32,533	109.11	134.21
保証債務残高	-	-	-	-	14,749	168,493	99.64	94.29
代位弁済 (元利)	29	359	107.41	141.73	236	2,463	86.76	88.23

1 保証承諾

1月の保証承諾は、171件1,699百万円（前年同月比82.75%）となりました。

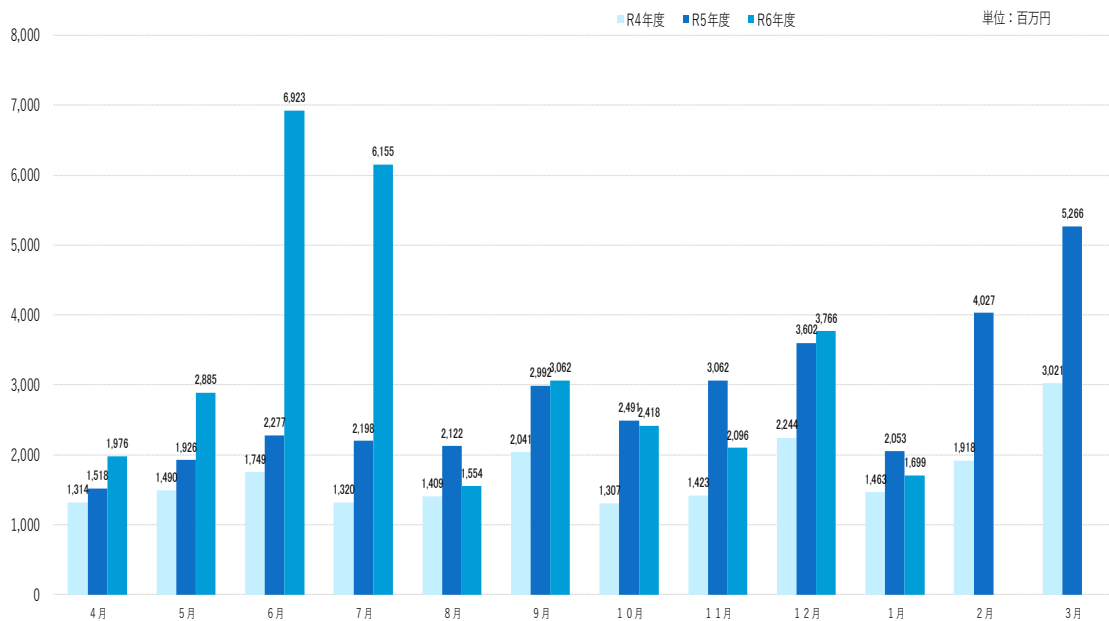

制度別

協会一般保証が前年同月比99.75%、県制度保証が57.11%となりました。

業種別

建設業446百万円（構成比26.26%）、サービス業379百万円（構成比22.31%）、製造業283百万円（構成比16.64%）となりました。

2 保証債務残高

1月末の保証債務残高は、14,749件、168,493百万円（前年同月比94.29%）となりました。

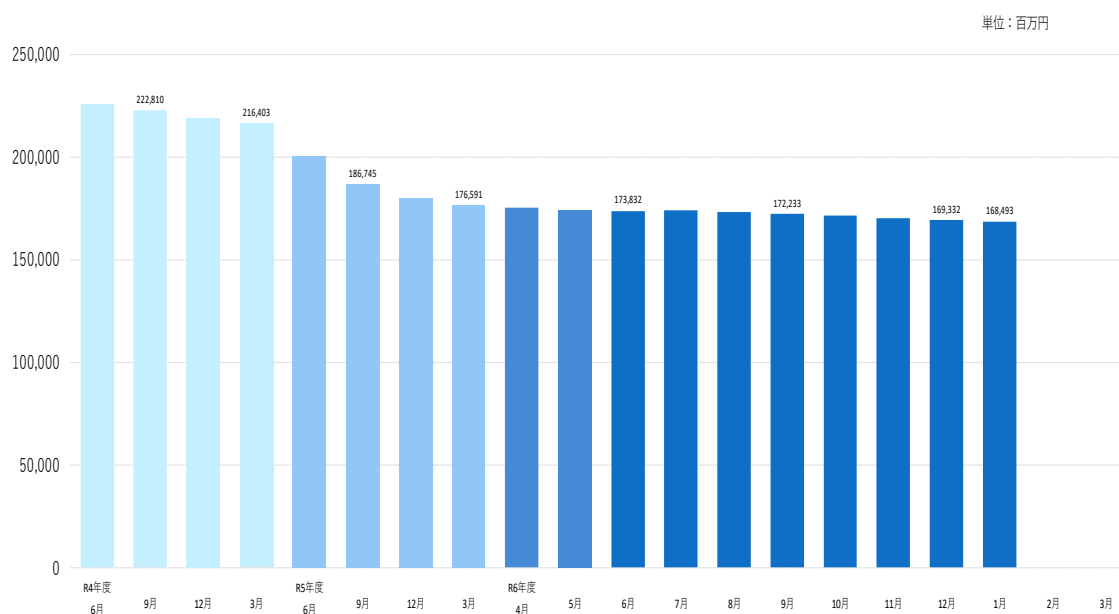

3 代位弁済

1月の代位弁済は、29件、359百万円（前年同月比141.73%）となり、前年同月を上回りました。

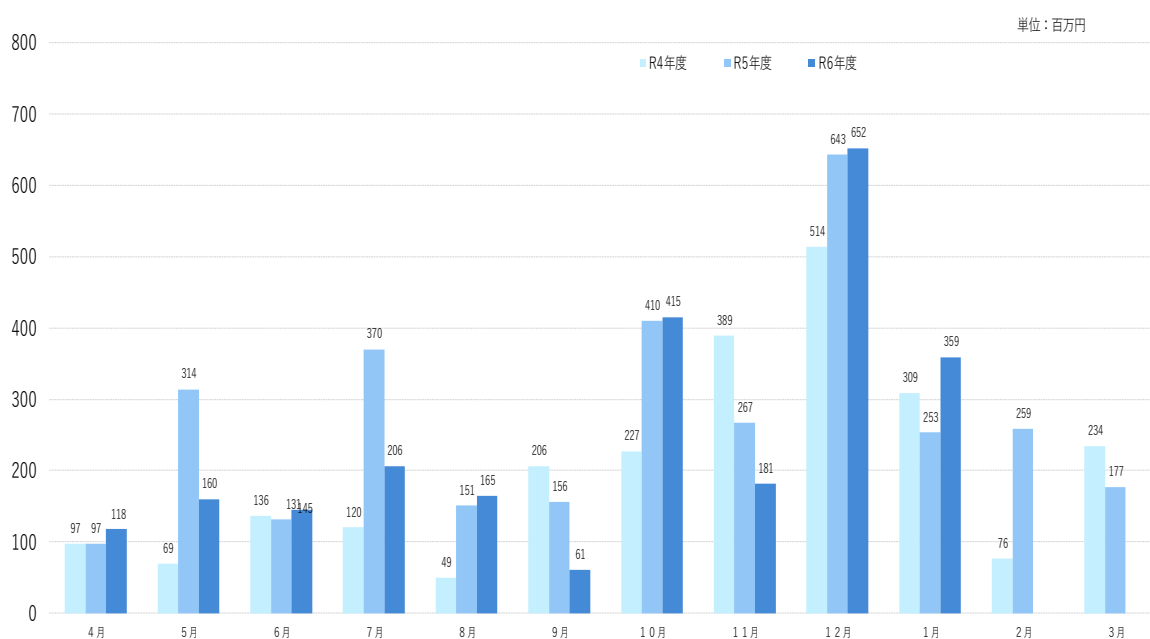

業種別

卸売業143百万円（構成比39.75%）、製造業83百万円（構成比23.10%）、建設業81百万円（構成比22.51%）となりました。

事業概況

(2025年1月)

(単位:円)

当月中					当月末			
件数	金額	前年比			件数	金額	前年比	
		件数	金額				件数	金額
				期首繰越	15	316,000,000	107.14	279.65
188	2,038,510,000	81.39	101.54	申込	2,741	32,889,718,000	108.77	133.52
0	0	-	-	拒絶	0	0	-	-
1	20,000,000	33.33	153.85	申込取消	28	213,500,000	107.69	106.49
	0		-	査定減額		77,580,000		201.66
				調査中	22	381,400,000	78.57	143.36
				承諾	14,896	178,874,210,869	94.10	82.29
171	1,698,610,000	81.43	82.75	当期中	2,706	32,533,238,000	109.11	134.21
0	0	0.00	0.00	保証後取消	11	132,200,000	68.75	113.72
197	3,169,501,909	85.65	84.28	償還	2,525	39,566,749,439	80.77	66.89
29	358,119,989	107.41	141.87	代位弁済(元金)	236	2,455,859,897	86.76	88.28
				貸付報告未着	81	759,160,000	86.17	87.39
				保証債務残高	14,749	168,493,479,533	99.64	94.29
				期首繰越	290	910,242,350	148.72	129.83
29	358,119,989	107.41	141.87	代位弁済	236	2,455,859,897	86.76	88.28
	1,028,188		105.96	当期中		7,239,784		73.94
29	359,148,177	107.41	141.73	計	236	2,463,099,681	86.76	88.23
0	108,306,894	0.00	747.58	回収	4	175,732,915	50.00	240.59
0	0	-	0.00	償却	0	0	-	0.00
				求償権残高	522	3,197,609,116	113.73	93.84

制度別保証状況 (令和07年01月)

(単位:千円・%)

制度	当月承諾				当期承諾				債務残高				当月代弁				当期代弁			
	件数	金額	構成比	前年比	件数	金額	構成比	前年比	件数	金額	構成比	前年比	件数	金額	構成比	前年比	件数	金額	構成比	前年比
一般(小規模企業特別資金)	2	5,300	0.31	-	8	29,300	0.09	61.04	26	108,632	0.06	96.56	0	0	0.00	-	0	0	0.00	0.00
緊急(資金繰り円滑化支援緊急資金)	0	0	0.00	-	0	0	0.00	-	0	0	0.00	0.00	1	67,366	18.76	139.41	3	128,114	5.20	144.60
特別(おもてなし処整備支援資金)	0	0	0.00	-	0	0	0.00	-	1	10,514	0.01	95.27	0	0	0.00	-	0	0	0.00	-
特別(収益体質強化資金)	0	0	0.00	-	0	0	0.00	-	11	74,111	0.04	65.91	0	0	0.00	-	0	0	0.00	-
緊急(資金繰り安定化対応資金)	0	0	0.00	-	0	0	0.00	-	19	148,031	0.09	36.97	1	18,263	5.09	30.41	7	43,252	1.76	38.91
経済変動(東日本大震災緊急対策資金)	0	0	0.00	-	0	0	0.00	-	0	0	0.00	-	0	0	0.00	-	0	0	0.00	-
特別(経営改善長期借換資金)	7	168,600	9.93	301.07	86	2,752,300	8.46	648.52	381	9,799,463	5.82	102.98	1	27,000	7.52	248.72	11	427,454	17.35	113.78
特別(経営力強化支援資金)	0	0	0.00	-	0	0	0.00	-	19	510,441	0.30	61.31	0	0	0.00	-	1	103,628	4.21	4241.18
特別(経営安定化対策資金)	0	0	0.00	-	0	0	0.00	-	240	1,509,976	0.90	60.44	0	0	0.00	0.00	5	18,296	0.74	19.04
特別(経営改善サポート資金)	0	0	0.00	-	0	0	0.00	-	5	175,204	0.10	89.12	0	0	0.00	-	0	0	0.00	-
一般(一般資金)	12	198,400	11.68	355.56	120	1,505,420	4.63	169.85	333	3,332,666	1.98	123.99	2	4,186	1.17	-	3	6,266	0.25	-
特別(新事業展開強化資金)	1	15,000	0.88	54.55	16	213,600	0.66	502.59	24	302,793	0.18	260.25	0	0	0.00	-	0	0	0.00	-
まち・ひと・しごと創生資金	0	0	0.00	-	0	0	0.00	-	0	0	0.00	-	0	0	0.00	-	0	0	0.00	-
緊急(平成30年地震災害対策特別資金)	0	0	0.00	-	0	0	0.00	-	3	29,264	0.02	84.44	0	0	0.00	-	0	0	0.00	-
緊急(平成30年豪雨災害対策特別資金)	0	0	0.00	-	0	0	0.00	-	6	126,342	0.07	81.35	0	0	0.00	-	0	0	0.00	-
経済変動(令和2年新型コロナ対策資金)	0	0	0.00	-	0	0	0.00	-	8	22,080	0.01	64.11	0	0	0.00	-	0	0	0.00	0.00
経済変動(新型コロナ感染症対応資金)国	0	0	0.00	-	0	0	0.00	-	5,628	59,581,075	35.36	75.58	9	155,591	43.32	208.59	92	849,863	34.50	74.47
経済変動(新型コロナ感染症対応資金)県	0	0	0.00	-	0	0	0.00	-	777	23,390,649	13.88	77.35	2	13,900	3.87	-	7	114,226	4.64	61.88
緊急(令和2年7月豪雨災害対策特別資金)	0	0	0.00	-	0	0	0.00	-	1	27,498	0.02	91.66	0	0	0.00	-	0	0	0.00	-
緊急(セーフティネット資金・コロナ対応)	0	0	0.00	0.00	1	30,000	0.09	3.02	444	3,293,849	1.95	85.63	0	0	0.00	0.00	11	55,961	2.27	300.10
特別(経営改善サポート資金・感染症対応)	0	0	0.00	-	4	37,600	0.12	-	17	413,189	0.25	110.14	0	0	0.00	-	0	0	0.00	-
緊急(令和3年7月豪雨災害対策特別資金)	0	0	0.00	-	0	0	0.00	-	6	25,238	0.01	71.39	0	0	0.00	-	0	0	0.00	0.00
特別(収益力改善伴走支援型特別資金)	0	0	0.00	0.00	299	8,635,480	26.54	169.06	563	15,839,327	9.40	307.31	0	0	0.00	-	0	0	0.00	-
一般資金(経営者保証非提供枠)	0	0	0.00	-	12	146,700	0.45	-	12	141,268	0.08	-	0	0	0.00	-	0	0	0.00	-
令和6年7月豪雨災害対策特別資金	0	0	0.00	-	7	25,900	0.08	-	7	24,819	0.01	-	0	0	0.00	-	0	0	0.00	-
県制度計	28	467,300	27.51	57.11	627	14,045,700	43.17	176.08	9,075	121,590,941	72.16	88.11	19	301,868	84.05	145.18	154	1,904,248	77.31	90.61
市町村制度計	0	0	0.00	-	0	0	0.00	-	0	0	0.00	-	0	0	0.00	-	0	0	0.00	-
合計	171	1,698,610	100.00	82.75	2,706	32,533,238	100.00	134.21	14,749	168,493,480	100.00	94.29	29	359,148	100.00	141.73	236	2,463,100	100.00	88.23

地区	当月承諾				当期承諾				債務残高				当月代弁				当期代弁			
	件数	金額	構成比	前年比	件数	金額	構成比	前年比	件数	金額	構成比	前年比	件数	金額	構成比	前年比	件数	金額	構成比	前年比
松江市	42	436,990	25.73	56.49	817	10,379,510	31.90	138.91	4,562	54,020,895	32.06	96.14	2	9,978	2.78	126.80	72	688,470	27.95	64.02
浜田市	18	84,680	4.99	48.22	270	3,130,250	9.62	108.57	1,256	13,618,941	8.08	93.53	2	3,213	0.89	-	34	295,100	11.98	666.55
出雲市	36	460,200	27.09	130.12	617	7,704,788	23.68	144.55	3,465	43,371,405	25.74	93.90	9	188,053	52.36	446.24	39	497,769	20.21	60.13
益田市	16	123,800	7.29	137.89	257	3,014,980	9.27	134.66	1,357	13,770,640	8.17	97.20	0	0	0.00	0.00	10	18,674	0.76	5.97
大田市	9	60,500	3.56	153.16	104	1,635,440	5.03	135.20	615	7,799,505	4.63	94.78	1	2,010	0.56	-	5	13,954	0.57	13.29
安来市	12	107,200	6.31	43.40	147	1,470,120	4.52	172.07	730	7,235,351	4.29	90.13	10	127,497	35.50	-	19	178,695	7.25	115.38
江津市	3	29,150	1.72	99.90	108	1,010,350	3.11	131.15	533	5,312,548	3.15	90.24	3	6,976	1.94	-	14	575,087	23.35	517.95
雲南市	14	132,490	7.80	982.13	117	1,160,540	3.57	156.51	667	6,021,316	3.57	93.11	2	21,421	5.96	375.38	11	52,230	2.12	188.03
市計	150	1,435,010	84.48	83.34	2,437	29,505,978	90.69	137.23	13,185	151,150,602	89.71	94.64	29	359,148	100.00	164.10	204	2,319,978	94.19	87.25
奥出雲町	2	60,000	3.53	162.16	36	634,500	1.95	181.70	216	2,535,270	1.50	96.88	0	0	0.00	-	3	12,201	0.50	1212.29
仁多郡計	2	60,000	3.53	162.16	36	634,500	1.95	181.70	216	2,535,270	1.50	96.88	0	0	0.00	-	3	12,201	0.50	1212.29
飯南町	0	0	0.00	0.00	13	247,300	0.76	195.62	67	859,778	0.51	97.04	0	0	0.00	-	1	3,495	0.14	19.29
飯石郡計	0	0	0.00	0.00	13	247,300	0.76	195.62	67	859,778	0.51	97.04	0	0	0.00	-	1	3,495	0.14	19.29
川本町	1	2,500	0.15	-	8	169,500	0.52	256.82	57	690,835	0.41	106.04	0	0	0.00	-	0	0	0.00	-
美郷町	0	0	0.00	-	9	126,600	0.39	116.47	64	564,422	0.33	85.98	0	0	0.00	-	2	5,736	0.23	179.12
邑南町	5	86,000	5.06	51.81	37	347,770	1.07	59.71	185	1,947,176	1.16	97.12	0	0	0.00	-	0	0	0.00	0.00
邑智郡計	6	88,500	5.21	53.31	54	643,870	1.98	85.04	306	3,202,433	1.90	96.67	0	0	0.00	-	2	5,736	0.23	53.91
津和野町	1	1,600	0.09	13.68	35	247,900	0.76	131.30	204	1,952,486	1.16	95.30	0	0	0.00	-	0	0	0.00	0.00
吉賀町	4	32,000	1.88	533.33	25	203,960	0.63	59.02	133	1,308,543	0.78	86.91	0	0	0.00	0.00	3	19,735	0.80	51.52
鹿足郡計	5	33,600	1.98	189.83	60	451,860	1.39	84.56	337	3,261,029	1.94	91.74	0	0	0.00	0.00	3	19,735	0.80	27.26
海士町	0	0	0.00	0.00	4	38,000	0.12	211.11	27	270,195	0.16	60.23	0	0	0.00	-	0	0	0.00	-
西ノ島町	0	0	0.00	0.00	6	42,400	0.13	188.44	34	258,126	0.15	84.67	0	0	0.00	-	0	0	0.00	-
知夫村	0	0	0.00	-	2	6,000	0.02	38.71	26	173,500	0.10	90.06	0	0	0.00	-	2	6,520	0.26	-
隠岐の島町	6	45,000	2.65	61.14	68	648,930	1.99	150.33	396	3,820,625	2.27	90.35	0	0	0.00	0.00	6	35,027	1.42	129.61
隠岐郡計	6	45,000	2.65	51.37	80	735,330	2.26	150.79	483	4,522,446	2.68	87.39	0	0	0.00	0.00	8	41,548	1.69	153.74
郡計	19	227,100	13.37	69.17	243	2,712,860	8.34	120.31	1,409	14,380,954	8.54	92.51	0	0	0.00	0.00	17	82,714	3.36	64.03
県外	2	36,500	2.15	1460.00	26	314,400	0.97	64.69	155	2,961,924	1.76	86.40	0	0	0.00	0.00	15	60,407	2.45	1735.49
合計	171	1,698,610	100.00	82.75	2,706	32,533,238	100.00	134.21	14,749	168,493,480	100.00	94.29	29	359,148	100.00	141.73	236	2,463,100	100.00	88.23

金融機関別保証状況 (令和07年01月)

(単位:千円・%)

金融機関	当月承諾				当期承諾				債務残高				当月代弁				当期代弁			
	件数	金額	構成比	前年比	件数	金額	構成比	前年比	件数	金額	構成比	前年比	件数	金額	構成比	前年比	件数	金額	構成比	前年比
みずほ銀行	0	0	0.00	-	0	0	0.00	-	2	106,680	0.06	92.32	0	0	0.00	-	0	0	0.00	-
三菱UFJ銀行	0	0	0.00	-	0	0	0.00	-	1	9,084	0.01	74.00	0	0	0.00	-	0	0	0.00	-
都市銀行計	0	0	0.00	-	0	0	0.00	-	3	115,764	0.07	90.56	0	0	0.00	-	0	0	0.00	-
鳥取銀行	7	86,600	5.10	154.64	53	785,640	2.41	93.31	328	4,280,064	2.54	86.27	0	0	0.00	-	0	0	0.00	0.00
山陰合同銀行	50	714,200	42.05	76.23	977	15,108,572	46.44	146.27	5,671	79,229,369	47.02	92.45	11	245,123	68.25	723.02	103	1,652,067	67.07	106.49
中国銀行	0	0	0.00	-	0	0	0.00	-	2	27,066	0.02	72.77	0	0	0.00	-	0	0	0.00	-
広島銀行	0	0	0.00	-	0	0	0.00	0.00	25	701,504	0.42	90.83	0	0	0.00	-	0	0	0.00	-
山口銀行	1	10,000	0.59	-	9	154,400	0.47	50.79	71	1,111,202	0.66	86.87	0	0	0.00	-	0	0	0.00	0.00
地方銀行計	58	810,800	47.73	81.65	1,039	16,048,612	49.33	137.74	6,097	85,349,205	50.65	92.02	11	245,123	68.25	723.02	103	1,652,067	67.07	102.27
商工組合中央金庫	0	0	0.00	-	10	291,600	0.90	150.00	94	1,614,641	0.96	95.32	1	2,909	0.81	-	4	44,070	1.79	99.34
政府系金融機関計	0	0	0.00	-	10	291,600	0.90	150.00	94	1,614,641	0.96	95.32	1	2,909	0.81	-	4	44,070	1.79	99.34
島根銀行	38	223,210	13.14	89.86	483	3,667,180	11.27	130.52	2,247	19,210,522	11.40	100.47	4	6,888	1.92	45.97	29	109,522	4.45	62.29
第二地方銀行計	38	223,210	13.14	89.86	483	3,667,180	11.27	130.52	2,247	19,210,522	11.40	100.47	4	6,888	1.92	45.97	29	109,522	4.45	62.29
米子信用金庫	4	54,000	3.18	58.89	105	1,249,888	3.84	115.48	732	7,236,047	4.29	92.29	2	3,302	0.92	364.91	15	111,726	4.54	125.22
しまね信用金庫	16	176,300	10.38	183.84	255	2,264,728	6.96	143.90	1,287	10,466,264	6.21	96.64	7	91,607	25.51	2631.86	35	226,078	9.18	189.95
日本海信用金庫	19	79,000	4.65	49.05	298	2,853,840	8.77	118.37	1,278	12,463,474	7.40	96.39	3	7,310	2.04	-	20	72,750	2.95	71.90
島根中央信用金庫	22	261,900	15.42	73.59	340	4,404,850	13.54	142.50	2,040	23,841,141	14.15	95.84	1	2,010	0.56	28.15	17	178,078	7.23	51.42
西中国信用金庫	6	58,600	3.45	157.53	80	954,790	2.93	130.60	390	3,917,489	2.33	98.37	0	0	0.00	0.00	1	1,100	0.04	0.63
信用金庫計	67	629,800	37.08	84.91	1,078	11,728,096	36.05	131.93	5,727	57,924,416	34.38	95.81	13	104,229	29.02	85.66	88	589,733	23.94	70.91
島根益田信用組合	7	31,800	1.87	48.92	92	787,750	2.42	115.62	543	4,014,058	2.38	95.45	0	0	0.00	0.00	11	60,561	2.46	67.75
信用組合計	7	31,800	1.87	48.92	92	787,750	2.42	115.62	543	4,014,058	2.38	95.45	0	0	0.00	0.00	11	60,561	2.46	67.75
島根県農業協同組合	1	3,000	0.18	66.67	4	10,000	0.03	64.81	38	264,874	0.16	80.08	0	0	0.00	0.00	1	7,146	0.29	20.42
農業協同組合計	1	3,000	0.18	66.67	4	10,000	0.03	64.81	38	264,874	0.16	80.08	0	0	0.00	0.00	1	7,146	0.29	20.42
合計	171	1,698,610	100.00	82.75	2,706	32,533,238	100.00	134.21	14,749	168,493,480	100.00	94.29	29	359,148	100.00	141.73	236	2,463,100	100.00	88.23

本支店別保証状況 (令和07年01月)

(単位：千円・%)

本支店	当月承諾				当期承諾				債務残高				当月代弁				当期代弁			
	件数	金額	構成比	前年比	件数	金額	構成比	前年比	件数	金額	構成比	前年比	件数	金額	構成比	前年比	件数	金額	構成比	前年比
本店	77	807,180	47.52	68.34	1,225	14,780,700	45.43	142.49	6,821	76,989,549	45.69	94.48	14	158,896	44.24	386.69	126	1,029,334	41.79	78.72
出雲支店	45	520,700	30.65	132.44	726	9,414,228	28.94	141.85	4,106	51,716,079	30.69	94.00	10	190,063	52.92	451.01	44	511,723	20.78	54.86
浜田支店	28	213,330	12.56	57.54	437	4,843,470	14.89	108.70	2,111	22,396,443	13.29	93.05	5	10,189	2.84	-	50	875,923	35.56	527.84
益田支店	21	157,400	9.27	146.45	318	3,494,840	10.74	125.93	1,711	17,391,409	10.32	96.01	0	0	0.00	0.00	16	46,119	1.87	11.97
合計	171	1,698,610	100.00	82.75	2,706	32,533,238	100.00	134.21	14,749	168,493,480	100.00	94.29	29	359,148	100.00	141.73	236	2,463,100	100.00	88.23

承諾額別保証状況 (令和07年01月)

(単位：千円・%)

承諾額	当月承諾				当期承諾			
	件数	金額	構成比	前年比	件数	金額	構成比	前年比
100万円以下	27	23,550	1.39	95.69	335	289,268	0.89	98.09
200万円以下	27	49,160	2.89	102.44	358	648,438	1.99	92.24
300万円以下	20	57,300	3.37	51.63	404	1,176,770	3.62	81.64
400万円以下	10	36,510	2.15	69.15	114	427,840	1.32	112.29
500万円以下	15	72,900	4.29	51.35	349	1,723,060	5.30	116.55
1,000万円以下	30	252,150	14.84	112.69	399	3,407,860	10.48	115.78
1,500万円以下	10	138,040	8.13	190.40	135	1,822,260	5.60	129.08
2,000万円以下	8	157,000	9.24	54.14	171	3,283,200	10.09	149.75
3,000万円以下	12	341,000	20.08	153.26	192	5,318,742	16.35	157.18
5,000万円以下	10	451,000	26.55	98.04	157	6,678,100	20.53	126.23
6,000万円以下	2	120,000	7.06	66.67	26	1,485,400	4.57	194.93
7,000万円以下	0	0	0.00	0.00	16	1,081,000	3.32	162.87
8,000万円以下	0	0	0.00	0.00	15	1,185,300	3.64	60.44
1億円以下	0	0	0.00	0.00	25	2,418,000	7.43	248.25
1億2,000万円以下	0	0	0.00	-	2	230,000	0.71	-
1億5,000万円以下	0	0	0.00	-	3	425,000	1.31	-
2億円以下	0	0	0.00	-	5	933,000	2.87	259.17
2億円超	0	0	0.00	-	0	0	0.00	-
合計	171	1,698,610	100.00	82.75	2,706	32,533,238	100.00	134.21

保証期間別保証状況 (令和07年01月)

(単位：千円・%)

保証期間	当月承諾				当期承諾			
	件数	金額	構成比	前年比	件数	金額	構成比	前年比
3ヵ月以内	5	23,790	1.40	102.10	29	259,550	0.80	193.98
6ヶ月以内	1	20,000	1.18	119.98	38	256,790	0.79	167.40
1ヵ年以内	0	0	0.00	0.00	62	687,420	2.11	106.71
2ヵ年以内	83	874,200	51.47	127.81	1,150	10,518,180	32.33	104.88
3ヵ年以内	20	117,180	6.90	4097.20	280	2,538,260	7.80	4181.65
4ヵ年以内	4	8,500	0.50	166.67	31	54,348	0.17	111.92
5ヵ年以内	12	69,760	4.11	205.84	140	538,220	1.65	81.23
7ヵ年以内	16	108,180	6.37	103.33	238	1,272,898	3.91	95.36
10ヵ年以内	19	233,500	13.75	21.26	625	13,121,372	40.33	134.23
10ヵ年超	11	243,500	14.34	304.38	113	3,286,200	10.10	234.85
合計	171	1,698,610	100.00	82.75	2,706	32,533,238	100.00	134.21

資金使途別保証状況 (令和07年01月)

(単位：千円・%)

資金使途	当月承諾				当期承諾			
	件数	金額	構成比	前年比	件数	金額	構成比	前年比
運転	63	622,780	36.66	52.67	1,167	18,537,312	56.98	163.57
設備	11	115,590	6.80	129.02	149	1,511,008	4.64	159.21
運転・設備	97	960,240	56.53	123.01	1,390	12,484,918	38.38	104.39
合計	171	1,698,610	100.00	82.75	2,706	32,533,238	100.00	134.21

新規・継続別保証状況 (令和07年01月)

(単位：千円・%)

新規・継続	当月承諾				当期承諾			
	件数	金額	構成比	前年比	件数	金額	構成比	前年比
新規	45	261,800	15.41	201.28	507	2,543,090	7.82	116.06
継続	126	1,436,810	84.59	74.73	2,199	29,990,148	92.18	136.01
合計	171	1,698,610	100.00	82.75	2,706	32,533,238	100.00	134.21

島根県中小企業制度融資

小規模企業育成資金及び小規模企業特別資金 地区別保証状況

(令和07年01月)

(単位:千円・%)

名称	当月融資実行			当期融資実行			融資残高		
	件数	金額	構成比	件数	金額	構成比	件数	金額	構成比
松江市	0	0	0.00	2	11,500	7.80	10	57,399	16.89
浜田市	1	4,000	22.10	7	37,500	25.44	18	77,630	22.84
出雲市	2	12,000	66.30	13	49,700	33.72	18	74,974	22.06
益田市	1	2,100	11.60	3	7,100	4.82	4	10,204	3.00
大田市	0	0	0.00	0	0	0.00	2	5,071	1.49
安来市	0	0	0.00	0	0	0.00	1	64	0.02
江津市	0	0	0.00	1	8,000	5.43	3	11,650	3.43
雲南市	0	0	0.00	0	0	0.00	6	37,668	11.08
市計	4	18,100	100.00	26	113,800	77.20	62	274,660	80.82
奥出雲町	0	0	0.00	0	0	0.00	0	0	0.00
仁多郡	0	0	0.00	0	0	0.00	0	0	0.00
飯南町	0	0	0.00	0	0	0.00	0	0	0.00
飯石郡	0	0	0.00	0	0	0.00	0	0	0.00
川本町	0	0	0.00	1	3,000	2.04	1	2,800	0.82
美郷町	0	0	0.00	4	30,600	20.76	5	37,999	11.18
邑南町	0	0	0.00	0	0	0.00	1	12,750	3.75
邑智郡	0	0	0.00	5	33,600	22.80	7	53,549	15.76
津和野町	0	0	0.00	0	0	0.00	1	5,632	1.66
吉賀町	0	0	0.00	0	0	0.00	0	0	0.00
鹿足郡	0	0	0.00	0	0	0.00	1	5,632	1.66
海士町	0	0	0.00	0	0	0.00	0	0	0.00
西ノ島町	0	0	0.00	0	0	0.00	0	0	0.00
知夫村	0	0	0.00	0	0	0.00	0	0	0.00
隠岐の島町	0	0	0.00	0	0	0.00	1	6,004	1.77
隠岐郡	0	0	0.00	0	0	0.00	1	6,004	1.77
郡計	0	0	0.00	5	33,600	22.80	9	65,185	19.18
合計	4	18,100	100.00	31	147,400	100.00	71	339,845	100.00

市町村提携創業保証「創」 地区別保証状況 (令和07年1月)

(単位：千円・%)

地区	当月承諾			当期承諾			債務残高		
	件数	金額	構成比	件数	金額	構成比	件数	金額	構成比
松江市	3	6,000	31.91	61	188,150	34.14	161	465,226	40.82
浜田市	2	6,300	33.51	12	40,100	7.28	26	68,426	6.00
出雲市	1	1,000	5.32	39	153,460	27.85	86	296,551	26.02
益田市	1	5,000	26.60	14	47,300	8.58	39	110,276	9.68
大田市	0	0	0.00	3	13,300	2.41	7	28,949	2.54
安来市	0	0	0.00	7	28,800	5.23	12	38,801	3.40
江津市	0	0	0.00	4	8,400	1.52	6	13,047	1.14
雲南市	0	0	0.00	9	31,790	5.77	15	45,418	3.99
市計	7	18,300	97.34	149	511,300	92.78	352	1,066,693	93.60
奥出雲町	0	0	0.00	0	0	0.00	0	0	0.00
仁多郡計	0	0	0.00	0	0	0.00	0	0	0.00
飯南町	0	0	0.00	1	5,000	0.91	2	7,454	0.65
飯石郡計	0	0	0.00	1	5,000	0.91	2	7,454	0.65
川本町	0	0	0.00	0	0	0.00	1	4,538	0.40
美郷町	0	0	0.00	0	0	0.00	1	2,700	0.24
邑南町	0	0	0.00	2	7,000	1.27	3	10,124	0.89
邑智郡計	0	0	0.00	2	7,000	1.27	5	17,362	1.52
津和野町	0	0	0.00	1	1,000	0.18	1	967	0.08
吉賀町	0	0	0.00	0	0	0.00	0	0	0.00
鹿足郡計	0	0	0.00	1	1,000	0.18	1	967	0.08
海士町	0	0	0.00	0	0	0.00	0	0	0.00
西ノ島町	0	0	0.00	0	0	0.00	1	4,824	0.42
知夫村	0	0	0.00	1	3,000	0.54	3	6,768	0.59
隠岐の島町	1	500	2.66	7	23,800	4.32	14	35,617	3.13
隠岐郡計	1	500	2.66	8	26,800	4.86	18	47,209	4.14
郡計	1	500	2.66	12	39,800	7.22	26	72,992,100	6.40
合計	8	18,800	100.00	161	551,100	100.00	378	1,139,685	100.00