

# 2025年 2月 業務概況

(単位：件、百万円、%)

	当 月				当 期			
	件数	金額	前年比		件数	金額	前年比	
			件数	金額			件数	金額
保証承諾	252	3,362	82.08	83.49	2,958	35,895	106.14	126.98
保証債務残高	-	-	-	-	14,760	167,875	99.93	94.64
代位弁済 (元利)	11	257	35.48	99.21	247	2,720	81.52	89.16

## 1 保証承諾

2月の保証承諾は、252件3,362百万円（前年同月比83.49%）となりました。

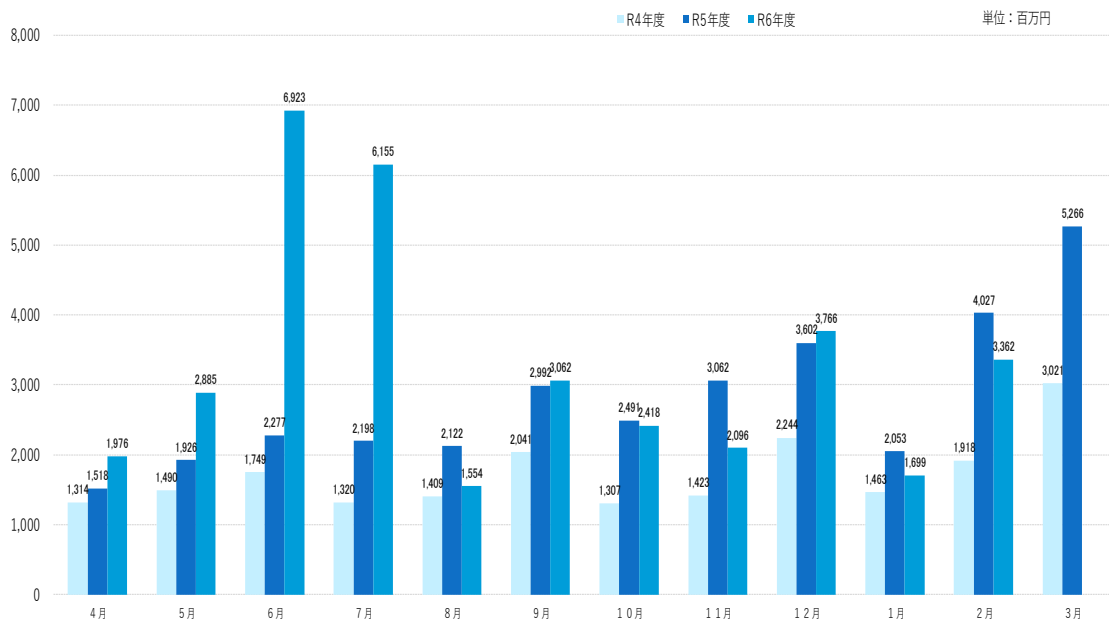

### 制度別

協会一般保証が前年同月比87.21%、県制度保証が75.11%となりました。

### 業種別

建設業968百万円（構成比28.79%）、卸売業705百万円（構成比20.98%）、製造業521百万円（構成比15.49%）となりました。

## 2 保証債務残高

2月末の保証債務残高は、14,760件、167,875百万円（前年同月比94.64%）となりました。

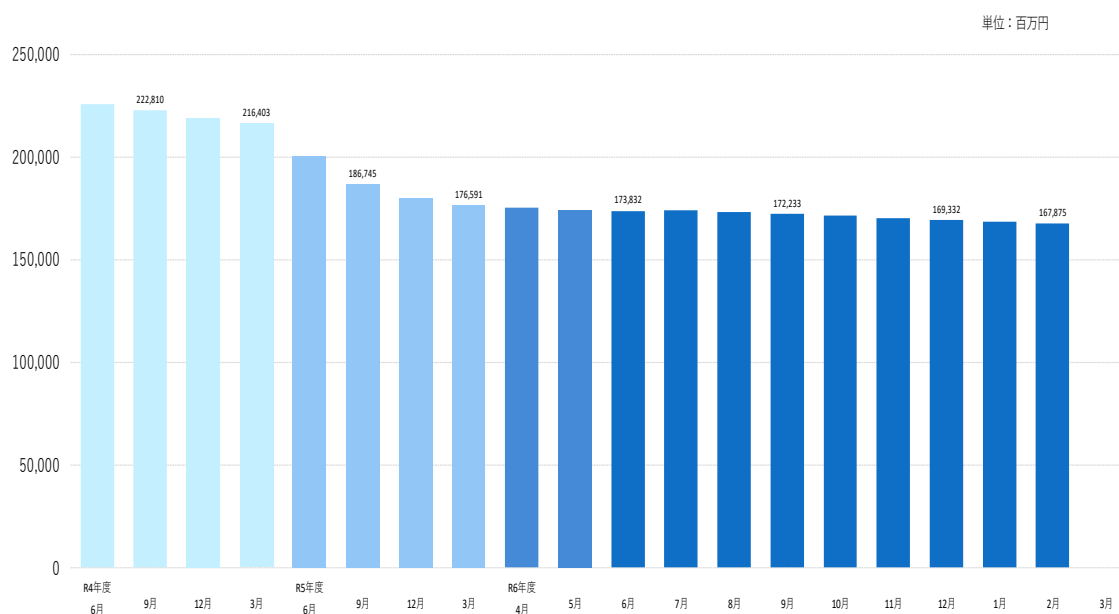

## 3 代位弁済

2月の代位弁済は、11件、257百万円（前年同月比99.21%）となり、前年同月を下回りました。

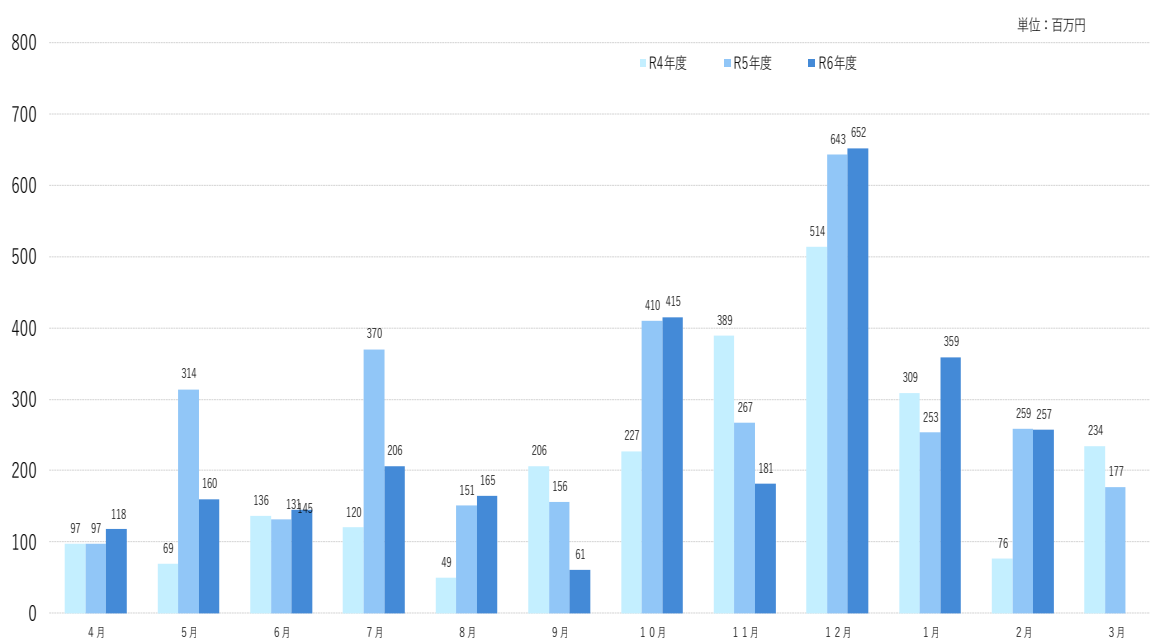

### 業種別

サービス業180百万円（構成比70.11%）、製造業49百万円（構成比19.14%）、飲食店24百万円（構成比9.23%）となりました。

事業概況

(2025年2月)

(単位:円)

当月中					当月末			
件数	金額	前年比			件数	金額	前年比	
		件数	金額				件数	金額
				期首繰越	15	316,000,000	107.14	279.65
257	3,423,010,000	82.11	82.53	当期中	2,998	36,312,728,000	105.82	126.17
0	0	-	-	拒絶	0	0	-	-
1	60,000,000	33.33	447.76	申込取消	29	273,500,000	100.00	127.87
	0		0.00	査定減額		77,580,000		199.08
				調査中	26	382,640,000	83.87	102.57
				期首繰越	14,896	178,874,210,869	94.10	82.29
252	3,361,770,000	82.08	83.49	承諾当期中	2,958	35,895,008,000	106.14	126.98
1	200,000,000	50.00	5000.00	保証後取消	12	332,200,000	66.67	276.26
178	2,828,075,286	61.81	64.49	償還	2,703	42,394,824,725	79.17	66.72
11	256,055,237	35.48	99.08	代位弁済(元金)	247	2,711,915,134	81.52	89.20
				貸付報告未着	132	1,455,650,000	118.92	93.26
				保証債務残高	14,760	167,874,629,010	99.93	94.64
				期首繰越	290	910,242,350	148.72	129.83
11	256,055,237	35.48	99.08	代位弁済	247	2,711,915,134	81.52	89.20
	937,807		150.30	当期中		8,177,591		78.52
11	256,993,044	35.48	99.21	計	247	2,720,092,725	81.52	89.16
0	19,376,452	-	312.48	回収	4	195,109,367	50.00	246.22
0	0	-	0.00	償却	0	0	-	0.00
				求償権残高	533	3,435,225,708	108.78	93.84

制度別保証状況 (令和07年02月)

(単位：千円・%)

制度	当月承諾				当期承諾				債務残高				当月代弁				当期末代弁			
	件数	金額	構成比	前年比	件数	金額	構成比	前年比	件数	金額	構成比	前年比	件数	金額	構成比	前年比	件数	金額	構成比	前年比
普通保証	4	122,100	3.63	74.51	53	1,130,510	3.15	148.04	267	5,020,201	2.99	99.98	1	127,788	49.72	1567.24	4	149,335	5.49	98.01
根保証	0	0	0.00	-	0	0	0.00	-	0	0	0.00	-	0	0	0.00	-	0	0	0.00	-
長期経営資金保証	0	0	0.00	-	0	0	0.00	-	2	84,319	0.05	91.07	0	0	0.00	-	0	0	0.00	-
とりぎんふるさと振興ローン	0	0	0.00	-	0	0	0.00	-	0	0	0.00	-	0	0	0.00	-	0	0	0.00	-
風俗営業飲食業保証	0	0	0.00	-	0	0	0.00	-	0	0	0.00	-	0	0	0.00	-	0	0	0.00	-
中堅企業特別保証制度	0	0	0.00	-	0	0	0.00	-	0	0	0.00	-	0	0	0.00	-	0	0	0.00	-
アップ500小企業追認保証	0	0	0.00	-	0	0	0.00	-	2	3,575	0.00	95.21	0	0	0.00	-	0	0	0.00	-
特定社債保証	0	0	0.00	-	0	0	0.00	0.00	19	856,000	0.51	72.30	0	0	0.00	-	0	0	0.00	-
ごうぎんビジネスクイックローン	0	0	0.00	-	0	0	0.00	-	1	6,398	0.00	99.81	0	0	0.00	-	0	0	0.00	-
企業フォローアップ(企業再生)保証	0	0	0.00	-	0	0	0.00	-	2	119,788	0.07	99.19	0	0	0.00	-	0	0	0.00	-
下請振興関連保証	0	0	0.00	-	0	0	0.00	-	0	0	0.00	-	0	0	0.00	-	0	0	0.00	-
当座貸越(貸付専用型)根保証	1	20,000	0.59	-	2	50,000	0.14	29.94	12	273,750	0.16	105.55	0	0	0.00	-	0	0	0.00	-
事業者カードローン当座貸越根保証	8	37,000	1.10	115.63	57	356,000	0.99	74.27	161	840,613	0.50	84.12	0	0	0.00	-	1	3,013	0.11	12.89
アドバンス3000保証制度	38	474,800	14.12	129.55	330	3,500,760	9.75	617.96	341	4,097,126	2.44	1140.97	0	0	0.00	-	1	2,508	0.09	-
サポートプラン保証制度(ゆとり)	0	0	0.00	-	0	0	0.00	-	5	88,481	0.05	58.19	0	0	0.00	-	1	18,482	0.68	-
無担保・無保証人当座貸越根保証プレミア	30	699,000	20.79	95.36	282	6,283,500	17.51	127.77	565	11,344,740	6.76	108.07	0	0	0.00	0.00	0	0	0.00	0.00
無担保当座貸越根保証リード5000	29	485,000	14.43	116.87	273	3,884,400	10.82	86.94	645	8,740,344	5.21	97.63	0	0	0.00	0.00	5	78,154	2.87	24.31
ごうぎんニュービッグローン	0	0	0.00	-	0	0	0.00	-	0	0	0.00	-	0	0	0.00	-	0	0	0.00	-
流動資産担保融資保証	1	4,800	0.14	-	6	222,000	0.62	67.52	10	247,469	0.15	49.59	0	0	0.00	-	1	120,000	4.41	-
事業再生円滑化関連保証	0	0	0.00	-	0	0	0.00	-	0	0	0.00	-	0	0	0.00	-	0	0	0.00	-
事業再生保証	0	0	0.00	-	0	0	0.00	-	0	0	0.00	-	0	0	0.00	-	0	0	0.00	-
特定信用状関連保証	0	0	0.00	-	0	0	0.00	-	0	0	0.00	-	0	0	0.00	-	0	0	0.00	-
サポートプラン保証制度Ⅱ(ゆとりⅡ)	0	0	0.00	-	0	0	0.00	-	0	0	0.00	0.00	0	0	0.00	-	1	41,819	1.54	-
農商工等連携事業関連保証	0	0	0.00	-	0	0	0.00	-	0	0	0.00	-	0	0	0.00	-	0	0	0.00	-
一括支払契約保証	0	0	0.00	-	0	0	0.00	-	0	0	0.00	-	0	0	0.00	-	0	0	0.00	-
経営承継関連保証	0	0	0.00	-	0	0	0.00	-	0	0	0.00	-	0	0	0.00	-	0	0	0.00	-
景気対応緊急保証制度	0	0	0.00	-	0	0	0.00	-	3	50,117	0.03	40.76	0	0	0.00	-	2	68,742	2.53	-
予約保証制度	0	0	0.00	-	0	0	0.00	-	0	0	0.00	0.00	0	0	0.00	-	1	2,472	0.09	-
東日本大震災復興緊急保証	0	0	0.00	-	0	0	0.00	-	0	0	0.00	-	0	0	0.00	-	0	0	0.00	-
小口保証制度かなえ 証貸・手貸	15	38,250	1.14	46.20	190	508,168	1.42	75.18	607	1,218,017	0.73	104.35	1	3,631	1.41	-	7	15,674	0.58	89.44
経営力強化保証	0	0	0.00	-	0	0	0.00	-	1	200	0.00	7.69	0	0	0.00	-	0	0	0.00	-
事業再生計画実施関連保証	0	0	0.00	-	0	0	0.00	-	19	604,879	0.36	80.60	0	0	0.00	-	0	0	0.00	-
金融機関連携創業者支援保証「縁」	0	0	0.00	-	0	0	0.00	-	25	18,368	0.01	47.66	0	0	0.00	-	0	0	0.00	0.00
商工組合中央金庫提携保証「翔」	0	0	0.00	-	0	0	0.00	-	4	37,814	0.02	39.41	0	0	0.00	-	0	0	0.00	-
ごうぎん地域経済活性化支援ファンド	0	0	0.00	-	0	0	0.00	-	12	143,875	0.09	77.56	0	0	0.00	-	0	0	0.00	0.00
案件変更改善型借換保証	0	0	0.00	-	0	0	0.00	-	0	0	0.00	-	0	0	0.00	-	0	0	0.00	-
小口等細企業保証(クロス)	15	39,370	1.17	61.95	201	589,508	1.64	75.09	847	1,823,131	1.09	96.64	0	0	0.00	0.00	19	36,160	1.33	110.85
小規模事業者支援保証制度「フォーカス」	0	0	0.00	-	0	0	0.00	-	1	12,945	0.01	95.83	0	0	0.00	-	0	0	0.00	-
金融機関連携創業者支援保証「縁Ⅱ」	0	0	0.00	-	0	0	0.00	-	42	66,633	0.04	64.17	0	0	0.00	0.00	2	8,024	0.29	146.27
金融機関連携事業者支援保証「フォーカスⅡ」	0	0	0.00	-	0	0	0.00	-	3	83,770	0.05	29.42	0	0	0.00	-	3	59,932	2.20	-
特定経営承継関連保証	0	0	0.00	-	0	0	0.00	-	0	0	0.00	-	0	0	0.00	-	0	0	0.00	-
事業承継サポート保証	0	0	0.00	-	0	0	0.00	-	0	0	0.00	-	0	0	0.00	-	0	0	0.00	-
自主廃業支援保証	0	0	0.00	-	0	0	0.00	-	0	0	0.00	-	0	0	0.00	-	0	0	0.00	-
財務要件型無保証人保証「あんしん」	0	0	0.00	-	0	0	0.00	-	0	0	0.00	-	0	0	0.00	-	0	0	0.00	-
カードローン当貸根保証「ほっと300」	4	9,500	0.28	14.73	103	198,900	0.55	32.48	436	849,870	0.51	96.40	0	0	0.00	0.00	14	23,060	0.85	75.03
金融機関連携事業者支援保証「フォーカスⅢ」	0	0	0.00	-	0	0	0.00	-	12	276,000	0.16	49.07	0	0	0.00	-	0	0	0.00	0.00
伴走支援型特別保証	0	0	0.00	0.00	66	2,131,712	5.94	57.42	233	6,684,334	3.98	157.20	0	0	0.00	-	5	33,166	1.22	55.64
事業再生計画実施関連保証(感染症対応型)	0	0	0.00	0.00	2	17,900	0.05	127.86	8	233,096	0.14	106.13	0	0	0.00	-	0	0	0.00	-
小口保証制度かなえ 当座貸越	35	64,000	1.90	56.49	528	1,033,000	2.88	115.46	1,018	2,040,866	1.22	116.76	0	0	0.00	0.00	15	27,521	1.01	108.65
スタートアップ創出促進保証	0	0	0.00	-	0	0	0.00	-	0	0	0.00	-	0	0	0.00	-	0	0	0.00	-
事業者選択型経営者保証非提供促進特別保証	0	0	0.00	-	0	0	0.00	-	0	0	0.00	-	0	0	0.00	-	0	0	0.00	-
プロパー融資借換特別保証	0	0	0.00	-	0	0	0.00	-	0	0	0.00	-	0	0	0.00	-	0	0	0.00	-
経営力強化(R6.7.1~)	0	0	0.00	-	0	0	0.00	-	0	0	0.00	-	0	0	0.00	-	0	0	0.00	-
しまぎん地域活性化プロジェクトローン	1	10,000	0.30	-	6	33,900	0.09	-	6	33,782	0.02	-	0	0	0.00	-	0	0	0.00	-
しまぎん事業者応援ローン「共創」	8	371,500	11.05	-	8	371,500	1.03	-	5	222,944	0.13	-	0	0	0.00	-	0	0	0.00	-
市町村提携創業者保証「創」	20	55,950	1.66	95.32	181	607,050	1.69	98.09	393	1,168,323	0.70	180.17	2	4,226	1.64	176.28	4	6,434	0.24	268.37
協会制度計	209	2,431,270	72.32	87.21	2,288	20,918,808	58.28	109.80	5,707	47,291,769	28.17	114.91	4	135,645	52.78	180.85	86	694,497	25.53	90.78
一般(小規模企業育成)	1	1,000	0.03	-	22	106,000	0.30	203.85	46	229,159	0.14	180.70	0	0	0.00	-	0	0	0.00	0.00
一般(設備資金)	0	0	0.00	-	0	0	0.00	-	2	4,294	0.00	63.38	0	0	0.00	-	0	0	0.00	-
一般(運転資金)	0	0	0.00	-	0	0	0.00	-	2	14,624	0.01	36.82	0	0	0.00	-	0	0	0.00	-
ソフト産業等立地促進資金融資	0	0	0.00	-	0	0	0.00	-	1	3,060	0.00	58.62	0	0	0.00	-	0	0	0.00	-
特別(構造転換支援資金)	0	0	0.00	-	0	0	0.00	-	0	0	0.00	0.00	0	0	0.00	-	1	86,606	3.18	-
特別(創業者支援資金)	1	2,000	0.06	7.69	54	566,400	1.58	126.23	486	2,378,264	1.42	103.12	0	0	0.00	0.00	13	70,583	2.59	293.58
環境資金	0	0	0.00	-	0	0	0.00	-	1	5,740	0.00									

制度別保証状況 (令和07年02月)

(単位:千円・%)

制度	当月承諾				当期承諾				債務残高				当月代弁				当期代弁			
	件数	金額	構成比	前年比	件数	金額	構成比	前年比	件数	金額	構成比	前年比	件数	金額	構成比	前年比	件数	金額	構成比	前年比
一般(小規模企業特別資金)	1	4,000	0.12	-	9	33,300	0.09	69.38	28	112,307	0.07	102.04	0	0	0.00	0.00	0	0	0.00	0.00
緊急(資金繰り円滑化支援緊急資金)	0	0	0.00	-	0	0	0.00	-	0	0	0.00	0.00	0	0	0.00	0.00	3	128,114	4.71	111.29
特別(おもてなし処整備支援資金)	0	0	0.00	-	0	0	0.00	-	1	10,514	0.01	95.27	0	0	0.00	-	0	0	0.00	-
特別(収益体質強化資金)	0	0	0.00	-	0	0	0.00	-	11	72,616	0.04	65.63	0	0	0.00	-	0	0	0.00	-
緊急(資金繰り安定化対応資金)	0	0	0.00	-	0	0	0.00	-	15	137,864	0.08	36.07	1	9,103	3.54	73.18	8	52,354	1.92	42.36
経済変動(東日本大震災緊急対策資金)	0	0	0.00	-	0	0	0.00	-	0	0	0.00	-	0	0	0.00	-	0	0	0.00	-
特別(経営改善長期借換資金)	18	708,000	21.06	863.41	104	3,460,300	9.64	683.31	390	10,146,844	6.04	107.51	0	0	0.00	0.00	11	427,454	15.71	109.66
特別(経営力強化支援資金)	0	0	0.00	-	0	0	0.00	-	19	503,344	0.30	61.44	0	0	0.00	-	1	103,628	3.81	4241.18
特別(経営安定化対策資金)	0	0	0.00	-	0	0	0.00	-	237	1,451,415	0.86	62.35	0	0	0.00	0.00	5	18,296	0.67	17.90
特別(経営改善サポート資金)	0	0	0.00	-	0	0	0.00	-	5	173,421	0.10	89.02	0	0	0.00	-	0	0	0.00	-
一般(一般資金)	20	179,700	5.35	520.87	140	1,685,120	4.69	183.01	348	3,484,183	2.08	129.31	0	0	0.00	-	3	6,266	0.23	-
特別(新事業展開強化資金)	2	35,800	1.06	-	18	249,400	0.69	586.82	26	336,784	0.20	292.57	0	0	0.00	-	0	0	0.00	-
まち・ひと・しごと創生資金	0	0	0.00	-	0	0	0.00	-	0	0	0.00	-	0	0	0.00	-	0	0	0.00	-
緊急(平成30年地震災害対策特別資金)	0	0	0.00	-	0	0	0.00	-	3	28,853	0.02	84.37	0	0	0.00	-	0	0	0.00	-
緊急(平成30年豪雨災害対策特別資金)	0	0	0.00	-	0	0	0.00	-	6	124,602	0.07	81.62	0	0	0.00	-	0	0	0.00	-
経済変動(令和2年新型コロナ対策資金)	0	0	0.00	-	0	0	0.00	-	8	21,690	0.01	63.85	0	0	0.00	-	0	0	0.00	0.00
経済変動(新型コロナ感染症対応資金)国	0	0	0.00	-	0	0	0.00	-	5,594	58,619,564	34.92	76.01	6	112,245	43.68	97.35	98	962,108	35.37	76.57
経済変動(新型コロナ感染症対応資金)県	0	0	0.00	-	0	0	0.00	-	775	23,053,428	13.73	77.55	0	0	0.00	-	7	114,226	4.20	61.88
緊急(令和2年7月豪雨災害対策特別資金)	0	0	0.00	-	0	0	0.00	-	1	27,220	0.02	90.73	0	0	0.00	-	0	0	0.00	-
緊急(セーフティネット資金・コロナ対応)	0	0	0.00	0.00	1	30,000	0.08	2.86	443	3,263,167	1.94	84.96	0	0	0.00	0.00	11	55,961	2.06	290.73
特別(経営改善サポート資金・感染症対応)	0	0	0.00	0.00	4	37,600	0.10	104.44	17	410,197	0.24	110.16	0	0	0.00	-	0	0	0.00	-
緊急(令和3年7月豪雨災害対策特別資金)	0	0	0.00	-	0	0	0.00	-	6	24,597	0.01	71.46	0	0	0.00	-	0	0	0.00	0.00
特別(収益力改善伴走支援型特別資金)	0	0	0.00	0.00	299	8,635,480	24.06	141.27	562	15,781,329	9.40	265.66	0	0	0.00	-	0	0	0.00	-
一般資金(経営者保証非提供枠)	0	0	0.00	-	12	146,700	0.41	-	12	137,844	0.08	-	0	0	0.00	-	0	0	0.00	-
令和6年7月豪雨災害対策特別資金	0	0	0.00	-	7	25,900	0.07	-	7	24,420	0.01	-	0	0	0.00	-	0	0	0.00	-
県制度計	43	930,500	27.68	75.11	670	14,976,200	41.72	162.51	9,053	120,582,860	71.83	88.52	7	121,348	47.22	65.93	161	2,025,596	74.47	88.62
市町村制度計	0	0	0.00	-	0	0	0.00	-	0	0	0.00	-	0	0	0.00	-	0	0	0.00	-
合計	252	3,361,770	100.00	83.49	2,958	35,895,008	100.00	126.98	14,760	167,874,629	100.00	94.64	11	256,993	100.00	99.21	247	2,720,093	100.00	89.16

地区	当月承諾				当期承諾				債務残高				当月代弁				当期代弁			
	件数	金額	構成比	前年比	件数	金額	構成比	前年比	件数	金額	構成比	前年比	件数	金額	構成比	前年比	件数	金額	構成比	前年比
松江市	87	998,400	29.70	86.81	904	11,377,910	31.70	131.96	4,561	53,981,041	32.16	96.37	3	169,507	65.96	3853.46	75	857,977	31.54	79.46
浜田市	23	345,900	10.29	60.81	293	3,476,150	9.68	100.70	1,252	13,636,104	8.12	94.60	4	26,097	10.15	214.92	38	321,197	11.81	569.34
出雲市	62	1,018,850	30.31	97.58	679	8,723,638	24.30	136.85	3,471	43,152,501	25.71	94.39	1	2,617	1.02	2.97	40	500,386	18.40	54.63
益田市	26	257,700	7.67	77.34	283	3,272,680	9.12	127.24	1,362	13,664,687	8.14	96.75	2	49,177	19.14	141.25	12	67,850	2.49	19.51
大田市	10	152,000	4.52	443.15	114	1,787,440	4.98	143.69	616	7,792,831	4.64	95.06	0	0	0.00	-	5	13,954	0.51	13.29
安来市	13	256,370	7.63	62.58	160	1,726,490	4.81	136.58	736	7,269,106	4.33	92.36	0	0	0.00	0.00	19	178,695	6.57	112.82
江津市	8	134,250	3.99	123.05	116	1,144,600	3.19	130.15	534	5,261,320	3.13	89.68	0	0	0.00	0.00	14	575,087	21.14	496.22
雲南市	6	37,800	1.12	55.34	123	1,198,340	3.34	147.98	669	6,004,367	3.58	94.75	0	0	0.00	0.00	11	52,230	1.92	160.80
市計	235	3,201,270	95.23	86.11	2,672	32,707,248	91.12	129.70	13,201	150,761,957	89.81	95.09	10	247,398	96.27	162.04	214	2,567,376	94.39	91.31
奥出雲町	1	2,000	0.06	200.00	37	636,500	1.77	181.75	216	2,520,546	1.50	96.84	0	0	0.00	-	3	12,201	0.45	1212.29
仁多郡計	1	2,000	0.06	200.00	37	636,500	1.77	181.75	216	2,520,546	1.50	96.84	0	0	0.00	-	3	12,201	0.45	1212.29
飯南町	0	0	0.00	0.00	13	247,300	0.69	189.41	67	852,632	0.51	96.63	0	0	0.00	-	1	3,495	0.13	19.29
飯石郡計	0	0	0.00	0.00	13	247,300	0.69	189.41	67	852,632	0.51	96.63	0	0	0.00	-	1	3,495	0.13	19.29
川本町	0	0	0.00	0.00	8	169,500	0.47	167.82	57	686,242	0.41	100.47	0	0	0.00	-	0	0	0.00	-
美郷町	1	3,000	0.09	-	10	129,600	0.36	119.23	64	539,446	0.32	82.60	0	0	0.00	-	2	5,736	0.21	179.12
邑南町	2	8,000	0.24	16.00	39	355,770	0.99	56.25	184	1,982,222	1.18	95.57	1	9,596	3.73	-	1	9,596	0.35	129.00
邑智郡計	3	11,000	0.33	12.94	57	654,870	1.82	77.76	305	3,207,911	1.91	94.07	1	9,596	3.73	-	3	15,331	0.56	144.08
津和野町	1	5,000	0.15	5.68	36	252,900	0.70	91.37	202	1,870,895	1.11	93.38	0	0	0.00	0.00	0	0	0.00	0.00
吉賀町	1	30,000	0.89	57.69	26	233,960	0.65	58.85	134	1,306,953	0.78	92.71	0	0	0.00	0.00	3	19,735	0.73	22.35
鹿足郡計	2	35,000	1.04	25.00	62	486,860	1.36	72.20	336	3,177,848	1.89	93.10	0	0	0.00	0.00	3	19,735	0.73	12.23
海士町	0	0	0.00	0.00	4	38,000	0.11	165.22	26	266,728	0.16	59.77	0	0	0.00	-	0	0	0.00	-
西ノ島町	0	0	0.00	-	6	42,400	0.12	188.44	34	255,806	0.15	84.55	0	0	0.00	-	0	0	0.00	-
知夫村	0	0	0.00	0.00	2	6,000	0.02	27.91	26	171,495	0.10	87.22	0	0	0.00	-	2	6,520	0.24	-
隠岐の島町	10	111,500	3.32	281.92	78	760,430	2.12	161.38	395	3,711,048	2.21	88.68	0	0	0.00	-	6	35,027	1.29	129.61
隠岐郡計	10	111,500	3.32	220.57	90	846,830	2.36	157.34	481	4,405,077	2.62	85.86	0	0	0.00	-	8	41,548	1.53	153.74
郡計	16	159,500	4.74	56.82	259	2,872,360	8.00	113.29	1,405	14,164,014	8.44	91.74	1	9,596	3.73	10.79	18	92,310	3.39	42.32
県外	1	1,000	0.03	3.51	27	315,400	0.88	61.30	154	2,948,658	1.76	86.83	0	0	0.00	0.00	15	60,407	2.22	289.03
合計	252	3,361,770	100.00	83.49	2,958	35,895,008	100.00	126.98	14,760	167,874,629	100.00	94.64	11	256,993	100.00	99.21	247	2,720,093	100.00	89.16

金融機関別保証状況 (令和07年02月)

(単位:千円・%)

金融機関	当月承諾				当期承諾				債務残高				当月代弁				当期代弁			
	件数	金額	構成比	前年比	件数	金額	構成比	前年比	件数	金額	構成比	前年比	件数	金額	構成比	前年比	件数	金額	構成比	前年比
みずほ銀行	0	0	0.00	-	0	0	0.00	-	2	105,940	0.06	92.27	0	0	0.00	-	0	0	0.00	-
三菱UFJ銀行	0	0	0.00	-	0	0	0.00	-	1	8,818	0.01	73.42	0	0	0.00	-	0	0	0.00	-
都市銀行計	0	0	0.00	-	0	0	0.00	-	3	114,758	0.07	90.48	0	0	0.00	-	0	0	0.00	-
鳥取銀行	4	355,500	10.57	150.64	57	1,141,140	3.18	105.86	329	4,314,538	2.57	90.21	0	0	0.00	-	0	0	0.00	0.00
山陰合同銀行	82	980,800	29.18	59.12	1,059	16,089,372	44.82	134.21	5,645	78,427,546	46.72	92.32	8	233,756	90.96	191.17	111	1,885,823	69.33	112.67
中国銀行	0	0	0.00	-	0	0	0.00	-	2	26,222	0.02	72.14	0	0	0.00	-	0	0	0.00	-
広島銀行	0	0	0.00	-	0	0	0.00	0.00	25	693,995	0.41	90.53	0	0	0.00	-	0	0	0.00	-
山口銀行	1	30,000	0.89	90.91	10	184,400	0.51	54.72	72	1,110,323	0.66	90.43	0	0	0.00	-	0	0	0.00	0.00
地方銀行計	87	1,366,300	40.64	70.87	1,126	17,414,912	48.52	128.25	6,073	84,572,623	50.38	92.16	8	233,756	90.96	191.17	111	1,885,823	69.33	108.53
商工組合中央金庫	0	0	0.00	-	10	291,600	0.81	150.00	94	1,599,995	0.95	95.33	0	0	0.00	-	4	44,070	1.62	99.34
政府系金融機関計	0	0	0.00	-	10	291,600	0.81	150.00	94	1,599,995	0.95	95.33	0	0	0.00	-	4	44,070	1.62	99.34
島根銀行	67	984,270	29.28	180.25	550	4,651,450	12.96	138.61	2,271	19,585,586	11.67	103.21	0	0	0.00	0.00	29	109,522	4.03	51.99
第二地方銀行計	67	984,270	29.28	180.25	550	4,651,450	12.96	138.61	2,271	19,585,586	11.67	103.21	0	0	0.00	0.00	29	109,522	4.03	51.99
米子信用金庫	15	190,300	5.66	95.39	120	1,440,188	4.01	112.35	726	7,199,065	4.29	92.18	1	1,609	0.63	-	16	113,335	4.17	127.03
しまね信用金庫	19	236,900	7.05	86.15	274	2,501,628	6.97	135.31	1,291	10,440,481	6.22	96.53	0	0	0.00	0.00	35	226,078	8.31	156.20
日本海信用金庫	23	196,150	5.83	47.24	321	3,049,990	8.50	107.92	1,283	12,396,649	7.38	96.64	1	12,525	4.87	111.45	21	85,275	3.14	75.85
島根中央信用金庫	28	260,850	7.76	56.84	368	4,665,700	13.00	131.43	2,047	23,806,260	14.18	95.66	0	0	0.00	0.00	17	178,078	6.55	47.83
西中国信用金庫	3	37,000	1.10	68.39	83	991,790	2.76	126.31	391	3,894,135	2.32	98.12	0	0	0.00	-	1	1,100	0.04	0.63
信用金庫計	88	921,200	27.40	65.67	1,166	12,649,296	35.24	122.90	5,738	57,736,589	34.39	95.73	2	14,134	5.50	22.44	90	603,867	22.20	67.49
島根益田信用組合	10	90,000	2.68	63.11	102	877,750	2.45	106.54	543	4,000,257	2.38	95.70	1	9,103	3.54	23.37	12	69,664	2.56	54.28
信用組合計	10	90,000	2.68	63.11	102	877,750	2.45	106.54	543	4,000,257	2.38	95.70	1	9,103	3.54	23.37	12	69,664	2.56	54.28
島根県農業協同組合	0	0	0.00	0.00	4	10,000	0.03	43.61	38	264,821	0.16	78.13	0	0	0.00	-	1	7,146	0.26	20.42
農業協同組合計	0	0	0.00	0.00	4	10,000	0.03	43.61	38	264,821	0.16	78.13	0	0	0.00	-	1	7,146	0.26	20.42
合計	252	3,361,770	100.00	83.49	2,958	35,895,008	100.00	126.98	14,760	167,874,629	100.00	94.64	11	256,993	100.00	99.21	247	2,720,093	100.00	89.16

業種	当月承諾				当期承諾				債務残高				当月代弁				当期代弁			
	件数	金額	構成比	前年比	件数	金額	構成比	前年比	件数	金額	構成比	前年比	件数	金額	構成比	前年比	件数	金額	構成比	前年比
製造業	34	520,700	15.49	146.29	359	5,558,244	15.48	131.95	1,830	26,522,867	15.80	91.98	2	49,177	19.14	409.95	37	1,053,386	38.73	264.40
食料品工業	9	157,400	4.68	239.57	90	1,810,434	5.04	117.48	451	7,478,748	4.45	93.16	0	0	0.00	-	21	272,947	10.03	149.90
繊維品工業	3	95,000	2.83	471.58	18	396,000	1.10	179.96	97	1,353,534	0.81	96.97	1	40,074	15.59	-	1	40,074	1.47	-
木材・木製品工業	1	50,000	1.49	238.10	15	228,000	0.64	63.35	93	1,515,312	0.90	99.02	0	0	0.00	-	1	1,785	0.07	-
家具・建具工業	2	6,000	0.18	120.00	22	93,950	0.26	116.71	109	816,793	0.49	96.10	0	0	0.00	-	0	0	0.00	-
紙工業	1	1,500	0.04	-	4	50,000	0.14	77.76	23	185,431	0.11	91.90	0	0	0.00	-	0	0	0.00	-
製版・製本業	0	0	0.00	-	0	0	0.00	-	0	0	0.00	0.00	0	0	0.00	-	0	0	0.00	-
化学工業	0	0	0.00	0.00	2	64,400	0.18	907.04	12	203,676	0.12	127.90	0	0	0.00	-	0	0	0.00	-
石油・石炭製品工業	0	0	0.00	-	2	54,000	0.15	-	9	260,578	0.16	92.88	0	0	0.00	-	0	0	0.00	-
ゴム・プラスチック工業	0	0	0.00	0.00	6	131,000	0.36	73.60	26	525,891	0.31	101.15	0	0	0.00	-	0	0	0.00	-
ゴム製品製造業	0	0	0.00	-	0	0	0.00	-	5	170,612	0.10	85.66	0	0	0.00	-	0	0	0.00	-
皮革工業	0	0	0.00	-	0	0	0.00	-	2	2,804	0.00	77.20	0	0	0.00	-	0	0	0.00	-
窯業	0	0	0.00	-	13	208,200	0.58	826.19	73	1,424,933	0.85	67.62	0	0	0.00	-	5	492,288	18.10	-
機械工業	1	2,000	0.06	1.71	25	601,500	1.68	97.49	182	4,054,713	2.42	92.60	0	0	0.00	0.00	5	228,397	8.40	229.61
電気機器工業	2	12,000	0.36	400.00	17	330,100	0.92	171.93	67	1,267,193	0.75	105.06	0	0	0.00	-	0	0	0.00	-
車両工業	1	10,000	0.30	-	9	168,800	0.47	237.75	30	568,376	0.34	84.83	0	0	0.00	-	0	0	0.00	-
船舶工業	1	2,000	0.06	6.67	5	35,000	0.10	79.55	24	504,019	0.30	97.56	0	0	0.00	-	0	0	0.00	-
金属工業	5	114,300	3.40	5715.00	21	487,300	1.36	190.20	109	1,943,762	1.16	91.78	0	0	0.00	-	0	0	0.00	0.00
ソフトウェア業	1	14,000	0.42	-	15	72,000	0.20	76.35	75	670,549	0.40	76.31	0	0	0.00	-	1	472	0.02	-
情報処理サービス業	0	0	0.00	-	0	0	0.00	0.00	4	85,393	0.05	85.99	0	0	0.00	-	0	0	0.00	-
農林漁業	0	0	0.00	-	1	30,000	0.08	-	11	83,669	0.05	105.30	0	0	0.00	0.00	0	0	0.00	0.00
その他の工業	7	56,500	1.68	565.00	94	797,560	2.22	173.63	428	3,406,881	2.03	94.93	1	9,103	3.54	-	3	17,422	0.64	47.01
鉱業	1	20,000	0.59	-	2	21,500	0.06	26.88	11	286,346	0.17	105.19	0	0	0.00	-	0	0	0.00	-
土石採取業	0	0	0.00	-	6	182,000	0.51	143.57	29	686,355	0.41	102.02	0	0	0.00	-	0	0	0.00	0.00
木材採出業	3	10,000	0.30	21.28	11	57,950	0.16	58.59	48	444,495	0.26	85.25	0	0	0.00	-	3	19,735	0.73	245.94
建設業	71	967,870	28.79	107.92	759	9,741,548	27.14	140.00	3,393	38,252,261	22.79	94.19	0	0	0.00	0.00	44	245,090	9.11	75.09
卸売業	25	705,200	20.98	163.92	199	3,523,990	9.82	138.46	1,072	17,863,374	10.64	94.83	0	0	0.00	0.00	19	302,555	11.02	75.37
小売業（飲食店を除く）	36	337,250	10.03	37.25	509	6,123,970	17.06	109.54	2,582	28,361,175	16.89	95.23	2	3,906	1.52	3.77	36	296,492	10.90	51.80
飲食店	19	113,000	3.36	34.44	324	2,315,118	6.45	175.64	1,747	12,031,828	7.17	95.29	3	23,730	9.23	546.49	65	433,298	15.93	89.64
不動産業	10	209,600	6.23	276.88	93	1,190,820	3.32	149.35	414	5,537,542	3.30	99.45	0	0	0.00	-	0	0	0.00	0.00
運送業	10	130,000	3.87	104.59	95	1,287,760	3.59	82.69	510	7,426,903	4.42	95.34	0	0	0.00	0.00	2	25,619	0.94	32.22
貨物運送取扱業	0	0	0.00	-	0	0	0.00	-	0	0	0.00	-	0	0	0.00	-	0	0	0.00	-
倉庫業	0	0	0.00	-	0	0	0.00	-	0	0	0.00	-	0	0	0.00	-	0	0	0.00	-
物品預り・駐車場業	0	0	0.00	-	1	40,000	0.11	-	9	177,083	0.11	90.44	0	0	0.00	-	0	0	0.00	-
電気・ガス・熱供給・水道業	0	0	0.00	-	2	30,500	0.08	101.67	31	480,502	0.29	90.45	0	0	0.00	-	0	0	0.00	-
印刷業	0	0	0.00	0.00	7	171,000	0.48	57.06	71	1,243,872	0.74	93.80	0	0	0.00	0.00	1	3,204	0.12	56.12
出版業	0	0	0.00	-	0	0	0.00	-	3	121,426	0.07	92.05	0	0	0.00	-	0	0	0.00	-
旅行業	0	0	0.00	-	1	5,000	0.01	100.00	16	263,582	0.16	92.75	0	0	0.00	-	0	0	0.00	-
サービス業	40	343,650	10.22	41.74	571	5,584,608	15.56	126.09	2,902	27,550,880	16.41	95.81	4	180,181	70.11	198.32	39	338,294	12.44	75.68
物品賃貸業	0	0	0.00	-	11	132,500	0.37	111.34	59	600,984	0.36	111.06	0	0	0.00	0.00	0	0	0.00	0.00
宿泊業	3	7,500	0.22	2.71	54	887,070	2.47	157.68	276	5,079,788	3.03	102.00	0	0	0.00	-	2	20,003	0.74	668.63
洗滌・理美容・浴場業	3	10,000	0.30	17.39	120	790,418	2.20	112.44	709	3,777,689	2.25	95.70	0	0	0.00	0.00	7	21,750	0.80	118.35
その他の生活関連サービス業	1	2,000	0.06	40.00	19	114,800	0.32	73.59	101	1,071,537	0.64	81.36	0	0	0.00	-	5	12,785	0.47	274.01
映画・娯楽業	1	5,000	0.15	6.94	19	190,400	0.53	114.77	128	2,039,786	1.22	95.40	0	0	0.00	-	3	3,148	0.12	3.52
広告業	0	0	0.00	0.00	13	111,420	0.31	92.01	57	534,373	0.32	85.20	0	0	0.00	-	1	1,509	0.06	-
放送業	0	0	0.00	-	0	0	0.00	-	2	64,875	0.04	93.51	0	0	0.00	-	0	0	0.00	-
情報通信サービス業	0	0	0.00	-	8	43,500	0.12	322.22	48	579,045	0.34	94.13	0	0	0.00	-	0	0	0.00	0.00
運輸サービス業	0	0	0.00	-	0	0	0.00	0.00	5	19,939	0.01	83.28	0	0	0.00	-	0	0	0.00	-
職業紹介・労働者派遣業	0	0	0.00	-	2	10,000	0.03	-	8	78,692	0.05	100.04	0	0	0.00	-	0	0	0.00	-
その他の事業サービス業	3	15,700	0.47	57.93	44	346,350	0.96	145.97	178	1,197,613	0.71	97.93	0	0	0.00	0.00	4	5,954	0.22	131.08
専門サービス業	7	24,000	0.71	81.08	48	251,700	0.70	187.70	172	849,723	0.51	102.11	0	0	0.00	-	0	0	0.00	0.00
技術サービス業	2	3,500	0.10	10.77	57	418,400	1.17	104.66	263	2,132,672	1.27	93.06	0	0	0.00	-	4	6,346	0.23	-
医療・福祉業	14	236,550	7.04	94.81	113	1,854,340	5.17	137.98	586	7,347,131	4.38	93.12	4	180,181	70.11	360.36	11	260,579	9.58	113.37
廃棄物処理業	2	10,000	0.30	90.91	8	61,100	0.17	37.44	63	625,314	0.37	90.71	0	0	0.00	-	0	0	0.00	0.00
教育・学習支援業	3	27,400	0.82	136.73	33	213,410	0.59	203.17	136	874,354	0.52	99.68	0	0	0.00	-	1	2,725	0.10	5.02
その他のサービス業	1	2,000	0.06	40.00	22	159,200	0.44	78.81	111	677,366	0.40	110.51	0	0	0.00	0.00	1	3,495	0.13	28.10
クレジットカード業、割賦金融業	0	0	0.00	-	0	0	0.00	-	0	0	0.00	-	0	0	0.00	-	0	0	0.00	-
金融商品取引業	0	0	0.00	-	0	0	0.00	-	0	0	0.00	-	0	0	0.00	-	0	0	0.00	-
商品先物取引業、商品投資顧問業	0	0	0.00	-	0	0	0.00	-	0	0	0.00	-	0	0	0.00	-	0	0	0.00	-
補助的金融業、金融附帯																				



本支店別保証状況 (令和07年02月)

(単位：千円・%)

本支店	当月承諾				当期承諾				債務残高				当月代弁				当期代弁			
	件数	金額	構成比	前年比	件数	金額	構成比	前年比	件数	金額	構成比	前年比	件数	金額	構成比	前年比	件数	金額	構成比	前年比
本店	118	1,407,070	41.86	82.66	1,343	16,187,770	45.10	134.05	6,821	76,801,107	45.75	94.87	3	169,507	65.96	1082.74	129	1,198,841	44.07	90.59
出雲支店	72	1,170,850	34.83	108.57	798	10,585,078	29.49	137.20	4,115	51,497,339	30.68	94.47	1	2,617	1.02	2.97	45	514,340	18.91	50.37
浜田支店	34	491,150	14.61	64.38	471	5,334,620	14.86	102.22	2,109	22,377,415	13.33	93.29	5	35,693	13.89	153.54	55	911,616	33.51	481.85
益田支店	28	292,700	8.71	60.58	346	3,787,540	10.55	116.24	1,715	17,198,768	10.25	95.98	2	49,177	19.14	37.28	18	95,296	3.50	18.43
合計	252	3,361,770	100.00	83.49	2,958	35,895,008	100.00	126.98	14,760	167,874,629	100.00	94.64	11	256,993	100.00	99.21	247	2,720,093	100.00	89.16

承諾額別保証状況 (令和07年02月)

(単位：千円・%)

承諾額	当月承諾				当期承諾			
	件数	金額	構成比	前年比	件数	金額	構成比	前年比
100万円以下	26	21,300	0.63	68.95	361	310,568	0.87	95.32
200万円以下	41	75,850	2.26	120.78	399	724,288	2.02	94.58
300万円以下	31	89,820	2.67	46.13	435	1,266,590	3.53	77.41
400万円以下	5	19,500	0.58	64.57	119	447,340	1.25	108.79
500万円以下	37	183,700	5.46	84.64	386	1,906,760	5.31	112.47
1,000万円以下	40	345,300	10.27	101.47	439	3,753,160	10.46	114.30
1,500万円以下	14	196,300	5.84	128.47	149	2,018,560	5.62	129.02
2,000万円以下	19	361,500	10.75	125.52	190	3,644,700	10.15	146.93
3,000万円以下	20	585,000	17.40	104.46	212	5,903,742	16.45	149.69
5,000万円以下	8	400,000	11.90	50.03	165	7,078,100	19.72	116.23
6,000万円以下	1	51,500	1.53	15.17	27	1,536,900	4.28	139.53
7,000万円以下	1	70,000	2.08	50.00	17	1,151,000	3.21	143.21
8,000万円以下	1	80,000	2.38	16.99	16	1,265,300	3.53	52.02
1億円以下	7	682,000	20.29	-	32	3,100,000	8.64	318.28
1億2,000万円以下	0	0	0.00	-	2	230,000	0.64	-
1億5,000万円以下	0	0	0.00	-	3	425,000	1.18	-
2億円以下	1	200,000	5.95	50.00	6	1,133,000	3.16	149.08
2億円超	0	0	0.00	-	0	0	0.00	-
合計	252	3,361,770	100.00	83.49	2,958	35,895,008	100.00	126.98

## 保証期間別保証状況（令和07年02月）

（単位：千円・％）

保証期間	当月承諾				当期承諾			
	件数	金額	構成比	前年比	件数	金額	構成比	前年比
3ヵ月以内	3	14,100	0.42	25.13	32	273,650	0.76	144.09
6ヶ月以内	3	13,300	0.40	-	41	270,090	0.75	176.07
1ヵ年以内	5	68,800	2.05	31.78	67	756,220	2.11	87.86
2ヵ年以内	105	1,253,000	37.27	107.36	1,255	11,771,180	32.79	105.14
3ヵ年以内	39	476,600	14.18	137.75	319	3,014,860	8.40	741.30
4ヵ年以内	3	7,200	0.21	360.00	34	61,548	0.17	121.73
5ヵ年以内	18	41,670	1.24	30.61	158	579,890	1.62	72.60
7ヵ年以内	24	131,050	3.90	83.15	262	1,403,948	3.91	94.07
10ヵ年以内	29	317,350	9.44	18.97	654	13,438,722	37.44	117.38
10ヵ年超	23	1,038,700	30.90	381.88	136	4,324,900	12.05	258.77
合計	252	3,361,770	100.00	83.49	2,958	35,895,008	100.00	126.98

資金使途別保証状況 (令和07年02月)

(単位：千円・%)

資金使途	当月承諾				当期承諾			
	件数	金額	構成比	前年比	件数	金額	構成比	前年比
運転	116	1,776,300	52.84	84.14	1,283	20,313,612	56.59	151.10
設備	8	142,000	4.22	86.93	157	1,653,008	4.61	148.60
運転・設備	128	1,443,470	42.94	82.37	1,518	13,928,388	38.80	101.58
合計	252	3,361,770	100.00	83.49	2,958	35,895,008	100.00	126.98

新規・継続別保証状況 (令和07年02月)

(単位：千円・%)

新規・継続	当月承諾				当期承諾			
	件数	金額	構成比	前年比	件数	金額	構成比	前年比
新規	41	135,400	4.03	34.00	548	2,678,490	7.46	103.44
継続	211	3,226,370	95.97	88.92	2,410	33,216,518	92.54	129.35
合計	252	3,361,770	100.00	83.49	2,958	35,895,008	100.00	126.98

# 島根県中小企業制度融資

## 小規模企業育成資金及び小規模企業特別資金 地区別保証状況

(令和07年02月)

(単位:千円・%)

名称	当月融資実行			当期融資実行			融資残高		
	件数	金額	構成比	件数	金額	構成比	件数	金額	構成比
松江市	0	0	0.00	2	11,500	7.48	10	56,615	16.58
浜田市	0	0	0.00	7	37,500	24.40	18	76,524	22.41
出雲市	0	0	0.00	13	49,700	32.34	18	73,942	21.65
益田市	3	6,300	100.00	6	13,400	8.72	7	16,344	4.79
大田市	0	0	0.00	0	0	0.00	2	4,916	1.44
安来市	0	0	0.00	0	0	0.00	1	22	0.01
江津市	0	0	0.00	1	8,000	5.20	3	11,535	3.38
雲南市	0	0	0.00	0	0	0.00	6	37,098	10.86
市計	3	6,300	100.00	29	120,100	78.14	65	276,996	81.12
奥出雲町	0	0	0.00	0	0	0.00	0	0	0.00
仁多郡	0	0	0.00	0	0	0.00	0	0	0.00
飯南町	0	0	0.00	0	0	0.00	0	0	0.00
飯石郡	0	0	0.00	0	0	0.00	0	0	0.00
川本町	0	0	0.00	1	3,000	1.95	1	2,750	0.81
美郷町	0	0	0.00	4	30,600	19.91	5	37,537	10.99
邑南町	0	0	0.00	0	0	0.00	1	12,625	3.70
邑智郡	0	0	0.00	5	33,600	21.86	7	52,912	15.50
津和野町	0	0	0.00	0	0	0.00	1	5,632	1.65
吉賀町	0	0	0.00	0	0	0.00	0	0	0.00
鹿足郡	0	0	0.00	0	0	0.00	1	5,632	1.65
海士町	0	0	0.00	0	0	0.00	0	0	0.00
西ノ島町	0	0	0.00	0	0	0.00	0	0	0.00
知夫村	0	0	0.00	0	0	0.00	0	0	0.00
隠岐の島町	0	0	0.00	0	0	0.00	1	5,926	1.74
隠岐郡	0	0	0.00	0	0	0.00	1	5,926	1.74
郡計	0	0	0.00	5	33,600	21.86	9	64,470	18.88
合計	3	6,300	100.00	34	153,700	100.00	74	341,466	100.00

## 市町村提携創業保証「創」 地区別保証状況 (令和07年2月)

(単位：千円・%)

地区	当月承諾			当期承諾			債務残高		
	件数	金額	構成比	件数	金額	構成比	件数	金額	構成比
松江市	5	19,200	34.32	66	207,350	34.16	164	471,964	40.40
浜田市	0	0	0.00	12	40,100	6.61	27	72,707	6.22
出雲市	8	20,500	36.64	47	173,960	28.66	93	312,040	26.71
益田市	3	7,000	12.51	17	54,300	8.94	41	110,984	9.50
大田市	0	0	0.00	3	13,300	2.19	7	28,730	2.46
安来市	0	0	0.00	7	28,800	4.74	12	38,556	3.30
江津市	1	1,250	2.23	5	9,650	1.59	6	12,964	1.11
雲南市	1	5,000	8.94	10	36,790	6.06	15	45,044	3.86
市計	18	52,950	94.64	167	564,250	92.95	365	1,092,989	93.55
奥出雲町	0	0	0.00	0	0	0.00	0	0	0.00
仁多郡計	0	0	0.00	0	0	0.00	0	0	0.00
飯南町	0	0	0.00	1	5,000	0.82	2	7,387	0.63
飯石郡計	0	0	0.00	1	5,000	0.82	2	7,387	0.63
川本町	0	0	0.00	0	0	0.00	1	4,496	0.38
美郷町	0	0	0.00	0	0	0.00	1	2,675	0.23
邑南町	0	0	0.00	2	7,000	1.15	3	10,012	0.86
邑智郡計	0	0	0.00	2	7,000	1.15	5	17,183	1.47
津和野町	0	0	0.00	1	1,000	0.16	1	951	0.08
吉賀町	0	0	0.00	0	0	0.00	0	0	0.00
鹿足郡計	0	0	0.00	1	1,000	0.16	1	951	0.08
海士町	0	0	0.00	0	0	0.00	0	0	0.00
西ノ島町	0	0	0.00	0	0	0.00	1	4,780	0.41
知夫村	0	0	0.00	1	3,000	0.49	3	6,718	0.58
隠岐の島町	2	3,000	5.36	9	26,800	4.41	16	38,316	3.28
隠岐郡計	2	3,000	5.36	10	29,800	4.91	20	49,815	4.26
郡計	2	3,000	5.36	14	42,800	7.05	28	75,334,700	6.45
合計	20	55,950	100.00	181	607,050	100.00	393	1,168,323	100.00