

2025年 3月 業務概況

(単位：件、百万円、%)

| | 当 月 | | | | 当 期 | | | |
|--------------|-----|-------|-------|-------|--------|---------|--------|--------|
| | 件数 | 金額 | 前年比 | | 件数 | 金額 | 前年比 | |
| | | | 件数 | 金額 | | | 件数 | 金額 |
| 保証承諾 | 366 | 3,660 | 87.35 | 69.50 | 3,324 | 39,555 | 103.68 | 117.95 |
| 保証債務残高 | - | - | - | - | 14,829 | 167,732 | 100.60 | 94.98 |
| 代位弁済 (元利) | 14 | 138 | 46.67 | 78.04 | 261 | 2,859 | 78.38 | 88.55 |

1 保証承諾

3月の保証承諾は、366件3,660百万円（前年同月比69.50%）となりました。

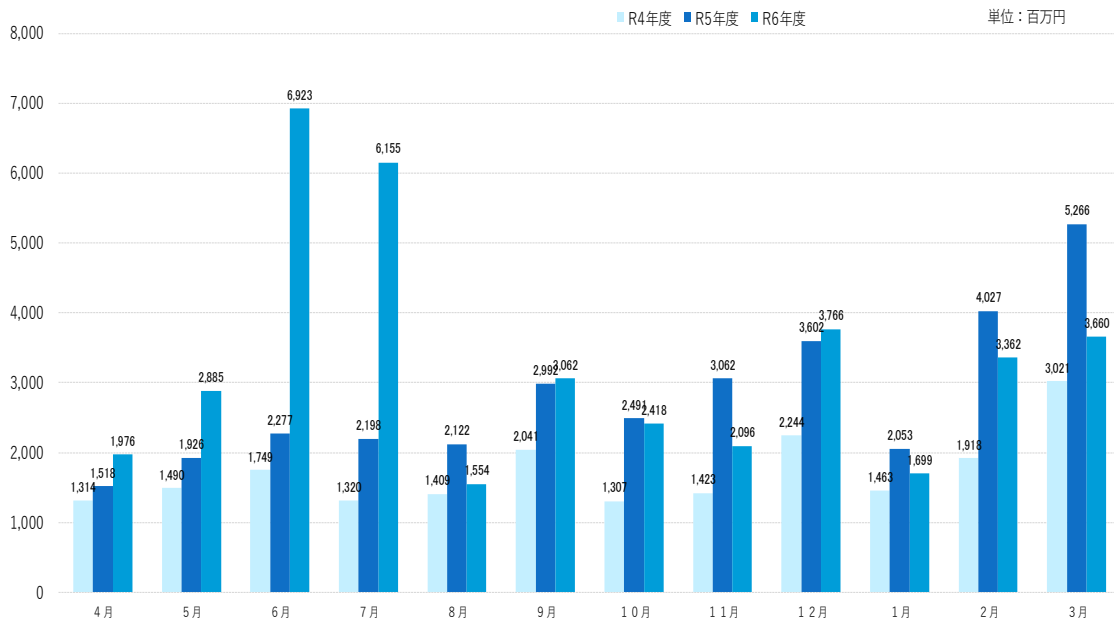

制度別

協会一般保証が前年同月比71.58%、県制度保証が66.49%となりました。

業種別

小売業（飲食店を除く）915百万円（構成比24.99%）、建設業663百万円（構成比18.11%）、サービス業654百万円（構成比17.86%）となりました。

2 保証債務残高

3月末の保証債務残高は、14,829件、167,732百万円（前年同月比94.98%）となりました。

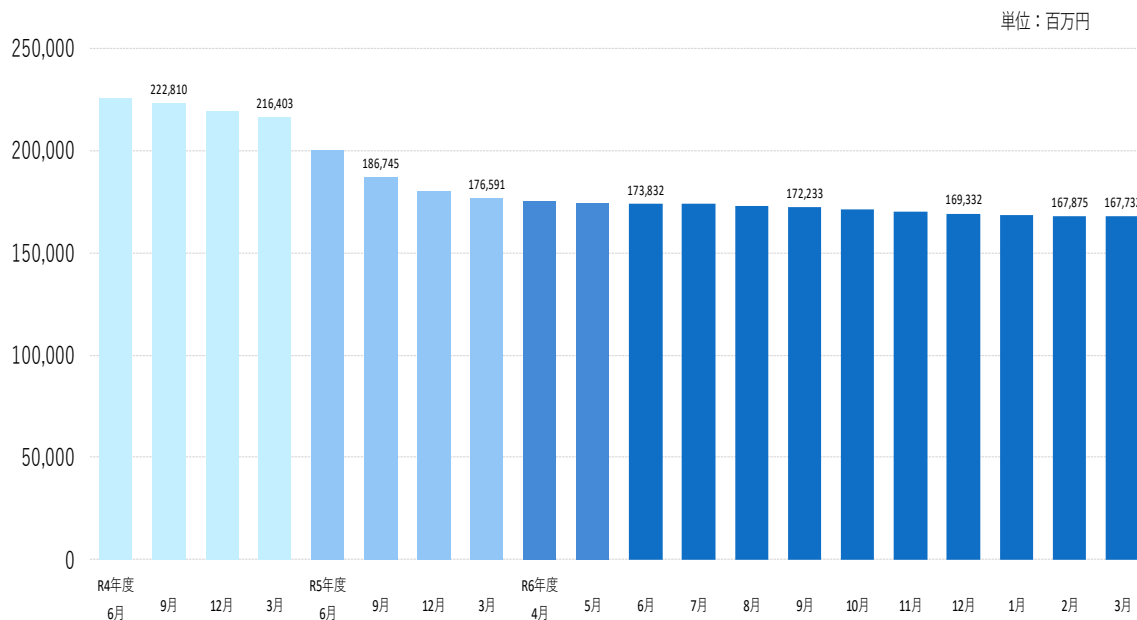

3 代位弁済

3月の代位弁済は、14件、138百万円（前年同月比78.04%）となり、前年同月を下回りました。

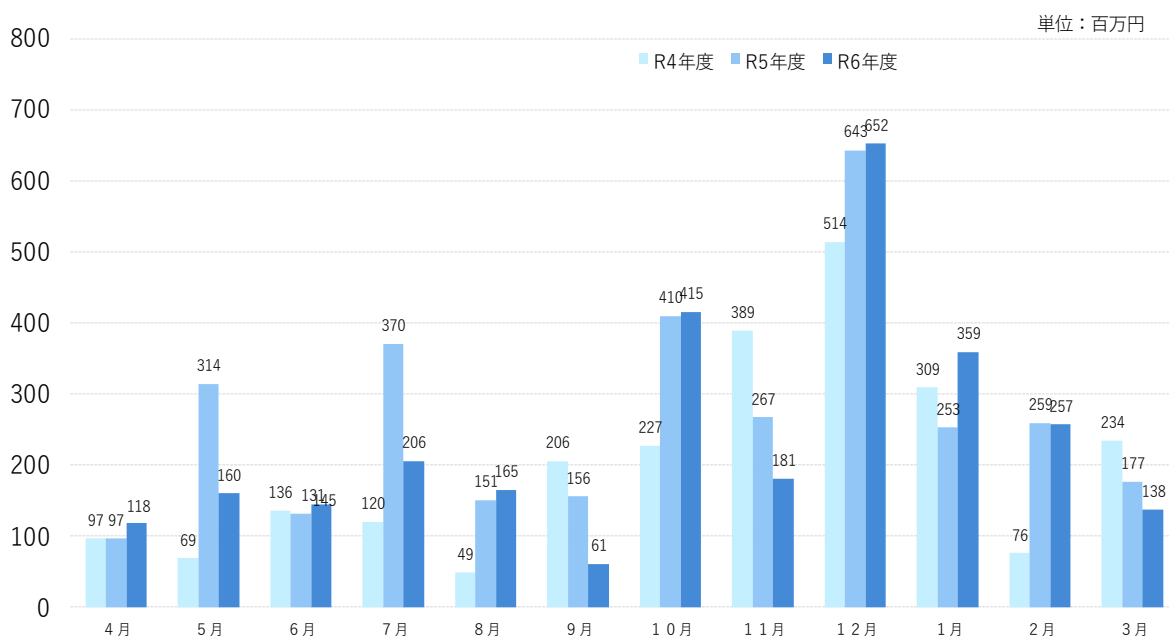

業種別

サービス業92百万円（構成比66.53%）、飲食店20百万円（構成比14.27%）、小売業（飲食店を除く）13百万円（構成比9.42%）となりました。

| 当月中 | | | | | 当月末 | | | |
|-----|---------------|--------|---------|------------|--------|-----------------|--------|--------|
| 件数 | 金額 | 前年比 | | | 件数 | 金額 | 前年比 | |
| | | 件数 | 金額 | | | | 件数 | 金額 |
| | | | | 期首繰越 | 15 | 316,000,000 | 107.14 | 279.65 |
| 353 | 3,562,360,000 | 85.68 | 66.81 | 当期中 | 3,351 | 39,875,088,000 | 103.27 | 116.89 |
| 0 | 0 | - | - | 拒絶 | 0 | 0 | - | - |
| 2 | 15,000,000 | 22.22 | 12.16 | 申込取消 | 31 | 288,500,000 | 81.58 | 85.53 |
| | 3,200,000 | | 3200.00 | 査定減額 | | 80,780,000 | | 206.76 |
| | | | | 調査中 | 11 | 267,000,000 | 73.33 | 84.49 |
| | | | | 期首繰越 | 14,896 | 178,874,210,869 | 94.10 | 82.29 |
| 366 | 3,659,800,000 | 87.35 | 69.50 | 承諾当期中 | 3,324 | 39,554,808,000 | 103.68 | 117.95 |
| 3 | 57,200,000 | 150.00 | 1634.29 | 保証後取消 | 15 | 389,400,000 | 75.00 | 314.67 |
| 330 | 3,907,243,617 | 88.47 | 75.87 | 償還 | 3,033 | 46,302,068,342 | 80.09 | 67.41 |
| 14 | 138,114,755 | 46.67 | 78.12 | 代位弁済(元金) | 261 | 2,850,029,889 | 78.38 | 88.59 |
| | | | | 貸付報告未着 | 82 | 1,155,900,000 | 52.90 | 50.63 |
| | | | | 保証債務残高 | 14,829 | 167,731,620,638 | 100.60 | 94.98 |
| | | | | 期首繰越 | 290 | 910,242,350 | 148.72 | 129.83 |
| 14 | 138,114,755 | 46.67 | 78.12 | 代位弁済 元金 | 261 | 2,850,029,889 | 78.38 | 88.59 |
| | 351,292 | | 55.00 | 当期中 利息 | | 8,528,883 | | 77.16 |
| 14 | 138,466,047 | 46.67 | 78.04 | 計 | 261 | 2,858,558,772 | 78.38 | 88.55 |
| 1 | 51,868,179 | 33.33 | 340.69 | 回収 | 5 | 246,977,546 | 45.45 | 261.44 |
| 292 | 2,660,785,100 | 128.63 | 91.35 | 償却 | 292 | 2,660,785,100 | 128.63 | 91.02 |
| | | | | 求償権残高 | 254 | 861,038,476 | 87.59 | 94.59 |

| 制度 | 当月承諾 | | | | 当期承諾 | | | | 債務残高 | | | | 当月代弁 | | | | 当期代弁 | | | |
|------------------------|------|-----------|-------|--------|-------|------------|-------|--------|-------|------------|-------|--------|------|--------|-------|--------|------|---------|-------|--------|
| | 件数 | 金額 | 構成比 | 前年比 | 件数 | 金額 | 構成比 | 前年比 | 件数 | 金額 | 構成比 | 前年比 | 件数 | 金額 | 構成比 | 前年比 | 件数 | 金額 | 構成比 | 前年比 |
| 普通保証 | 6 | 108,500 | 2.96 | 140.59 | 59 | 1,239,010 | 3.13 | 147.36 | 265 | 5,014,349 | 2.99 | 98.74 | 0 | 0 | 0.00 | - | 4 | 149,335 | 5.22 | 98.01 |
| 根保証 | 0 | 0 | 0.00 | - | 0 | 0 | 0.00 | - | 0 | 0 | 0.00 | - | 0 | 0 | 0.00 | - | 0 | 0 | 0.00 | - |
| 長期経営資金保証 | 0 | 0 | 0.00 | - | 0 | 0 | 0.00 | - | 2 | 83,630 | 0.05 | 91.00 | 0 | 0 | 0.00 | - | 0 | 0 | 0.00 | - |
| とりぎんふるさと振興ローン | 0 | 0 | 0.00 | - | 0 | 0 | 0.00 | - | 0 | 0 | 0.00 | - | 0 | 0 | 0.00 | - | 0 | 0 | 0.00 | - |
| 風俗営業飲食業保証 | 0 | 0 | 0.00 | - | 0 | 0 | 0.00 | - | 0 | 0 | 0.00 | - | 0 | 0 | 0.00 | - | 0 | 0 | 0.00 | - |
| 中堅企業特別保証制度 | 0 | 0 | 0.00 | - | 0 | 0 | 0.00 | - | 0 | 0 | 0.00 | - | 0 | 0 | 0.00 | - | 0 | 0 | 0.00 | - |
| アップ500小企業追認保証 | 0 | 0 | 0.00 | - | 0 | 0 | 0.00 | - | 2 | 3,560 | 0.00 | 95.19 | 0 | 0 | 0.00 | - | 0 | 0 | 0.00 | - |
| 特定社債保証 | 0 | 0 | 0.00 | - | 0 | 0 | 0.00 | 0.00 | 17 | 768,000 | 0.46 | 80.00 | 0 | 0 | 0.00 | - | 0 | 0 | 0.00 | - |
| ごうぎんビジネスクイックローン | 0 | 0 | 0.00 | - | 0 | 0 | 0.00 | - | 1 | 6,396 | 0.00 | 99.78 | 0 | 0 | 0.00 | - | 0 | 0 | 0.00 | - |
| 企業フォローアップ(企業再生)保証 | 0 | 0 | 0.00 | - | 0 | 0 | 0.00 | - | 2 | 119,749 | 0.07 | 99.23 | 0 | 0 | 0.00 | - | 0 | 0 | 0.00 | - |
| 下請振興関連保証 | 0 | 0 | 0.00 | - | 0 | 0 | 0.00 | - | 0 | 0 | 0.00 | - | 0 | 0 | 0.00 | - | 0 | 0 | 0.00 | - |
| 当座貸越(貸付専用型)根保証 | 1 | 50,000 | 1.37 | - | 3 | 100,000 | 0.25 | 59.88 | 12 | 273,700 | 0.16 | 105.55 | 0 | 0 | 0.00 | - | 0 | 0 | 0.00 | - |
| 事業者カードローン当座貸越根保証 | 4 | 24,000 | 0.66 | 114.29 | 61 | 380,000 | 0.96 | 75.95 | 156 | 831,138 | 0.50 | 83.95 | 0 | 0 | 0.00 | - | 1 | 3,013 | 0.11 | 12.89 |
| アドバンス3000保証制度 | 29 | 350,400 | 9.57 | 49.44 | 359 | 3,851,160 | 9.74 | 301.99 | 379 | 4,515,548 | 2.69 | 535.29 | 0 | 0 | 0.00 | - | 1 | 2,508 | 0.09 | - |
| サポートプラン保証制度(ゆとり) | 0 | 0 | 0.00 | - | 0 | 0 | 0.00 | - | 5 | 88,310 | 0.05 | 58.21 | 0 | 0 | 0.00 | - | 1 | 18,482 | 0.65 | - |
| 無担保・無保証人当座貸越根保証プレミア | 34 | 570,000 | 15.57 | 78.51 | 316 | 6,853,500 | 17.33 | 121.43 | 571 | 11,271,602 | 6.72 | 106.77 | 0 | 0 | 0.00 | - | 0 | 0 | 0.00 | 0.00 |
| 無担保当座貸越根保証リード5000 | 33 | 462,000 | 12.62 | 124.86 | 306 | 4,346,400 | 10.99 | 89.84 | 635 | 8,600,562 | 5.13 | 97.29 | 0 | 0 | 0.00 | - | 5 | 78,154 | 2.73 | 24.31 |
| ごうぎんニュービッグローン | 0 | 0 | 0.00 | - | 0 | 0 | 0.00 | - | 0 | 0 | 0.00 | - | 0 | 0 | 0.00 | - | 0 | 0 | 0.00 | - |
| 流動資産担保融資保証 | 1 | 8,000 | 0.22 | 166.67 | 7 | 230,000 | 0.58 | 68.94 | 10 | 247,347 | 0.15 | 49.58 | 0 | 0 | 0.00 | - | 1 | 120,000 | 4.20 | - |
| 事業再生円滑化関連保証 | 0 | 0 | 0.00 | - | 0 | 0 | 0.00 | - | 0 | 0 | 0.00 | - | 0 | 0 | 0.00 | - | 0 | 0 | 0.00 | - |
| 事業再生保証 | 0 | 0 | 0.00 | - | 0 | 0 | 0.00 | - | 0 | 0 | 0.00 | - | 0 | 0 | 0.00 | - | 0 | 0 | 0.00 | - |
| 特定信用状関連保証 | 0 | 0 | 0.00 | - | 0 | 0 | 0.00 | - | 0 | 0 | 0.00 | - | 0 | 0 | 0.00 | - | 0 | 0 | 0.00 | - |
| サポートプラン保証制度II(ゆとりII) | 0 | 0 | 0.00 | - | 0 | 0 | 0.00 | - | 0 | 0 | 0.00 | 0.00 | 0 | 0 | 0.00 | - | 1 | 41,819 | 1.46 | - |
| 農商工等連携事業関連保証 | 0 | 0 | 0.00 | - | 0 | 0 | 0.00 | - | 0 | 0 | 0.00 | - | 0 | 0 | 0.00 | - | 0 | 0 | 0.00 | - |
| 一括支払契約保証 | 0 | 0 | 0.00 | - | 0 | 0 | 0.00 | - | 0 | 0 | 0.00 | - | 0 | 0 | 0.00 | - | 0 | 0 | 0.00 | - |
| 経営承継関連保証 | 0 | 0 | 0.00 | - | 0 | 0 | 0.00 | - | 0 | 0 | 0.00 | - | 0 | 0 | 0.00 | - | 0 | 0 | 0.00 | - |
| 景気対応緊急保証制度 | 0 | 0 | 0.00 | - | 0 | 0 | 0.00 | - | 3 | 50,073 | 0.03 | 40.85 | 0 | 0 | 0.00 | - | 2 | 68,742 | 2.40 | - |
| 予約保証制度 | 0 | 0 | 0.00 | - | 0 | 0 | 0.00 | - | 0 | 0 | 0.00 | 0.00 | 0 | 0 | 0.00 | - | 1 | 2,472 | 0.09 | - |
| 東日本大震災復興緊急保証 | 0 | 0 | 0.00 | - | 0 | 0 | 0.00 | - | 0 | 0 | 0.00 | - | 0 | 0 | 0.00 | - | 0 | 0 | 0.00 | - |
| 小口保証制度かなえ 証貸・手貸 | 27 | 99,080 | 2.71 | 147.98 | 217 | 607,248 | 1.54 | 81.74 | 624 | 1,289,885 | 0.77 | 107.34 | 0 | 0 | 0.00 | - | 7 | 15,674 | 0.55 | 89.44 |
| 経営力強化保証 | 0 | 0 | 0.00 | - | 0 | 0 | 0.00 | - | 0 | 0 | 0.00 | 0.00 | 0 | 0 | 0.00 | - | 0 | 0 | 0.00 | - |
| 事業再生計画実施関連保証 | 0 | 0 | 0.00 | - | 0 | 0 | 0.00 | - | 19 | 602,308 | 0.36 | 80.61 | 0 | 0 | 0.00 | - | 0 | 0 | 0.00 | - |
| 金融機関提携創業者支援保証「緑」 | 0 | 0 | 0.00 | - | 0 | 0 | 0.00 | - | 21 | 16,771 | 0.01 | 45.46 | 0 | 0 | 0.00 | - | 0 | 0 | 0.00 | 0.00 |
| 商工組合中央金庫提携保証「翔」 | 0 | 0 | 0.00 | - | 0 | 0 | 0.00 | - | 4 | 37,016 | 0.02 | 39.09 | 0 | 0 | 0.00 | - | 0 | 0 | 0.00 | - |
| ごうぎん地域経済活性化支援ファンド | 0 | 0 | 0.00 | - | 0 | 0 | 0.00 | - | 12 | 140,976 | 0.08 | 77.21 | 0 | 0 | 0.00 | - | 0 | 0 | 0.00 | 0.00 |
| 案件変更改善型借換保証 | 0 | 0 | 0.00 | - | 0 | 0 | 0.00 | - | 0 | 0 | 0.00 | - | 0 | 0 | 0.00 | - | 0 | 0 | 0.00 | - |
| 小口等細企業保証(クロス) | 24 | 76,220 | 2.08 | 92.44 | 225 | 665,728 | 1.68 | 76.74 | 844 | 1,814,821 | 1.08 | 95.26 | 1 | 6,977 | 5.04 | 237.64 | 20 | 43,137 | 1.51 | 121.32 |
| 小規模事業者支援保証制度「フォーカス」 | 0 | 0 | 0.00 | - | 0 | 0 | 0.00 | - | 1 | 12,898 | 0.01 | 95.81 | 0 | 0 | 0.00 | - | 0 | 0 | 0.00 | - |
| 金融機関提携創業者支援保証「緑II」 | 0 | 0 | 0.00 | - | 0 | 0 | 0.00 | - | 42 | 64,568 | 0.04 | 63.55 | 0 | 0 | 0.00 | - | 2 | 8,024 | 0.28 | 146.27 |
| 金融機関提携事業支援保証「フォーカスII」 | 0 | 0 | 0.00 | - | 0 | 0 | 0.00 | - | 3 | 83,690 | 0.05 | 57.86 | 0 | 0 | 0.00 | - | 3 | 59,932 | 2.10 | - |
| 特定経営承継関連保証 | 0 | 0 | 0.00 | - | 0 | 0 | 0.00 | - | 0 | 0 | 0.00 | - | 0 | 0 | 0.00 | - | 0 | 0 | 0.00 | - |
| 事業承継サポート保証 | 0 | 0 | 0.00 | - | 0 | 0 | 0.00 | - | 0 | 0 | 0.00 | - | 0 | 0 | 0.00 | - | 0 | 0 | 0.00 | - |
| 自主廃業支援保証 | 0 | 0 | 0.00 | - | 0 | 0 | 0.00 | - | 0 | 0 | 0.00 | - | 0 | 0 | 0.00 | - | 0 | 0 | 0.00 | - |
| 財務要件型無保証人保証「あんしん」 | 0 | 0 | 0.00 | - | 0 | 0 | 0.00 | - | 0 | 0 | 0.00 | - | 0 | 0 | 0.00 | - | 0 | 0 | 0.00 | - |
| カードローン当座根保証「ほっと300」 | 20 | 41,500 | 1.13 | 86.46 | 123 | 240,400 | 0.61 | 36.40 | 427 | 829,112 | 0.49 | 95.71 | 3 | 7,439 | 5.37 | 294.41 | 17 | 30,499 | 1.07 | 91.69 |
| 金融機関提携事業支援保証「フォーカスIII」 | 0 | 0 | 0.00 | - | 0 | 0 | 0.00 | - | 11 | 271,000 | 0.16 | 50.27 | 0 | 0 | 0.00 | - | 0 | 0 | 0.00 | 0.00 |
| 伴走支援型特別保証 | 0 | 0 | 0.00 | 0.00 | 66 | 2,131,712 | 5.39 | 47.32 | 231 | 6,590,898 | 3.93 | 138.91 | 0 | 0 | 0.00 | 0.00 | 5 | 33,166 | 1.16 | 52.37 |
| 事業再生計画実施関連保証(感染症対応型) | 0 | 0 | 0.00 | - | 2 | 17,900 | 0.05 | 127.86 | 8 | 231,534 | 0.14 | 99.75 | 0 | 0 | 0.00 | - | 0 | 0 | 0.00 | - |
| 小口保証制度かなえ 当座貸越 | 74 | 153,500 | 4.19 | 109.64 | 602 | 1,186,500 | 3.00 | 114.67 | 1,051 | 2,118,693 | 1.26 | 119.00 | 2 | 4,177 | 3.02 | 222.48 | 17 | 31,697 | 1.11 | 116.50 |
| スタートアップ創出促進保証 | 0 | 0 | 0.00 | - | 0 | 0 | 0.00 | - | 0 | 0 | 0.00 | - | 0 | 0 | 0.00 | - | 0 | 0 | 0.00 | - |
| 事業者選択型経営者保証非提供促進特別保証 | 0 | 0 | 0.00 | - | 0 | 0 | 0.00 | - | 0 | 0 | 0.00 | - | 0 | 0 | 0.00 | - | 0 | 0 | 0.00 | - |
| プロパー融資借換特別保証 | 0 | 0 | 0.00 | - | 0 | 0 | 0.00 | - | 0 | 0 | 0.00 | - | 0 | 0 | 0.00 | - | 0 | 0 | 0.00 | - |
| 経営力強化(R6.7.1~) | 0 | 0 | 0.00 | - | 0 | 0 | 0.00 | - | 0 | 0 | 0.00 | - | 0 | 0 | 0.00 | - | 0 | 0 | 0.00 | - |
| しまぎん地域活性化プロジェクトローン | 1 | 5,000 | 0.14 | - | 7 | 38,900 | 0.10 | - | 6 | 33,663 | 0.02 | - | 0 | 0 | 0.00 | - | 0 | 0 | 0.00 | - |
| しまぎん事業者応援ローン「共創」 | 6 | 179,100 | 4.89 | - | 14 | 550,600 | 1.39 | - | 13 | 536,250 | 0.32 | - | 0 | 0 | 0.00 | - | 0 | 0 | 0.00 | - |
| 事業再生計画実施関連保証(経再) | 0 | 0 | 0.00 | - | 0 | 0 | 0.00 | - | 0 | 0 | 0.00 | - | 0 | 0 | 0.00 | - | 0 | 0 | 0.00 | - |
| 協調支援型特別保証 | 0 | 0 | 0.00 | - | 0 | 0 | 0.00 | - | 0 | 0 | 0.00 | - | 0 | 0 | 0.00 | - | 0 | 0 | 0.00 | - |
| 市町村提携創業者保証「創」 | 30 | 104,800 | 2.86 | 130.58 | 211 | 711,850 | 1.80 | 101.82 | 426 | 1,276,431 | 0.76 | 172.11 | 1 | 2,605 | 1.88 | - | 5 | 9,039 | 0.32 | 377.03 |
| 協会制度計 | 290 | 2,232,100 | 60.99 | 71.58 | 2,578 | 23,150,908 | 58.53 | 104.42 | 5,803 | 47,825,176 | 28.51 | 114.13 | 7 | 21,198 | 15.31 | 191.48 | 93 | 715,695 | 25.04 | 92.22 |
| 一般(小規模企業育成) | 4 | 17,300 | 0.47 | 61.57 | 26 | 123,300 | 0.31 | 153.93 | 47 | 231,689 | 0.14 | 169.39 | 0 | 0 | 0.00 | - | 0 | 0 | 0.00 | 0.00 |
| 一般(設備資金) | 0 | 0 | 0.00 | - | 0 | 0 | 0.00 | - | 2 | 4,248 | 0.00 | 64.22 | 0 | 0 | 0.00 | - | 0 | 0 | 0.00 | - |
| 一般(運転資金) | 0 | 0 | 0.00 | - | 0 | 0 | 0.00 | - | 2 | 14,614 | 0.01 | 36.80 | 0 | 0 | 0.00 | - | 0 | 0 | 0.00 | - |
| ソフト産業等立地促進資金融資 | 0 | 0 | 0.00 | - | 0 | 0 | 0.00 | - | 1 | 2,880 | 0.00 | 57.14 | 0 | 0 | 0.00 | - | 0 | 0 | 0.00 | - |
| 特別(構造転換支援資金) | 0 | 0 | 0.00 | - | 0 | 0 | 0.00 | - | 0 | 0 | 0.00 | 0.00 | 0 | 0 | 0.00 | - | 1 | 86,606 | 3.03 | |

| 制度 | 当月承諾 | | | | 当期承諾 | | | | 債務残高 | | | | 当月代弁 | | | | 当期代弁 | | | |
|-------------------------|------|-----------|--------|---------|-------|------------|--------|--------|--------|-------------|--------|--------|------|---------|--------|--------|------|-----------|--------|---------|
| | 件数 | 金額 | 構成比 | 前年比 | 件数 | 金額 | 構成比 | 前年比 | 件数 | 金額 | 構成比 | 前年比 | 件数 | 金額 | 構成比 | 前年比 | 件数 | 金額 | 構成比 | 前年比 |
| 特別(再生支援資金) | 0 | 0 | 0.00 | - | 0 | 0 | 0.00 | - | 0 | 0 | 0.00 | - | 0 | 0 | 0.00 | - | 0 | 0 | 0.00 | - |
| 特別(買物の場整備支援資金) | 0 | 0 | 0.00 | - | 0 | 0 | 0.00 | - | 0 | 0 | 0.00 | 0.00 | 0 | 0 | 0.00 | - | 0 | 0 | 0.00 | - |
| 一般(小規模企業特別資金) | 3 | 18,000 | 0.49 | 1285.71 | 12 | 51,300 | 0.13 | 103.85 | 30 | 128,359 | 0.08 | 118.55 | 0 | 0 | 0.00 | - | 0 | 0 | 0.00 | 0.00 |
| 緊急(資金繰り円滑化支援緊急資金) | 0 | 0 | 0.00 | - | 0 | 0 | 0.00 | - | 0 | 0 | 0.00 | 0.00 | 0 | 0 | 0.00 | - | 3 | 128,114 | 4.48 | 111.29 |
| 特別(おもてなし処整備支援資金) | 0 | 0 | 0.00 | - | 0 | 0 | 0.00 | - | 1 | 10,427 | 0.01 | 94.48 | 0 | 0 | 0.00 | - | 0 | 0 | 0.00 | - |
| 特別(収益体質強化資金) | 0 | 0 | 0.00 | - | 0 | 0 | 0.00 | - | 10 | 70,849 | 0.04 | 65.25 | 0 | 0 | 0.00 | - | 0 | 0 | 0.00 | - |
| 緊急(資金繰り安定化対応資金) | 0 | 0 | 0.00 | - | 0 | 0 | 0.00 | - | 10 | 137,146 | 0.08 | 38.11 | 0 | 0 | 0.00 | 0.00 | 8 | 52,354 | 1.83 | 37.06 |
| 経済変動(東日本大震災緊急対策資金) | 0 | 0 | 0.00 | - | 0 | 0 | 0.00 | - | 0 | 0 | 0.00 | - | 0 | 0 | 0.00 | - | 0 | 0 | 0.00 | - |
| 特別(経営改善長期借換資金) | 28 | 958,700 | 26.20 | 504.58 | 132 | 4,419,000 | 11.17 | 634.55 | 412 | 10,810,057 | 6.44 | 116.70 | 0 | 0 | 0.00 | 0.00 | 11 | 427,454 | 14.95 | 103.76 |
| 特別(経営力強化支援資金) | 0 | 0 | 0.00 | - | 0 | 0 | 0.00 | - | 18 | 496,247 | 0.30 | 68.18 | 0 | 0 | 0.00 | - | 1 | 103,628 | 3.63 | 4241.18 |
| 特別(経営安定化対策資金) | 0 | 0 | 0.00 | - | 0 | 0 | 0.00 | - | 231 | 1,390,129 | 0.83 | 62.08 | 0 | 0 | 0.00 | 0.00 | 5 | 18,296 | 0.64 | 17.53 |
| 特別(経営改善サポート資金) | 0 | 0 | 0.00 | - | 0 | 0 | 0.00 | - | 5 | 171,638 | 0.10 | 88.92 | 0 | 0 | 0.00 | - | 0 | 0 | 0.00 | - |
| 一般(一般資金) | 25 | 293,000 | 8.01 | 890.58 | 165 | 1,978,120 | 5.00 | 207.42 | 369 | 3,708,970 | 2.21 | 137.86 | 0 | 0 | 0.00 | - | 3 | 6,266 | 0.22 | - |
| 特別(新事業展開強化資金) | 1 | 3,000 | 0.08 | - | 19 | 252,400 | 0.64 | 593.88 | 27 | 337,725 | 0.20 | 296.58 | 0 | 0 | 0.00 | - | 0 | 0 | 0.00 | - |
| まち・ひと・しごと創生資金 | 1 | 18,000 | 0.49 | - | 1 | 18,000 | 0.05 | - | 1 | 18,000 | 0.01 | - | 0 | 0 | 0.00 | - | 0 | 0 | 0.00 | - |
| 緊急(平成30年地震災害対策特別資金) | 0 | 0 | 0.00 | - | 0 | 0 | 0.00 | - | 3 | 28,442 | 0.02 | 84.30 | 0 | 0 | 0.00 | - | 0 | 0 | 0.00 | - |
| 緊急(平成30年豪雨災害対策特別資金) | 0 | 0 | 0.00 | - | 0 | 0 | 0.00 | - | 6 | 122,862 | 0.07 | 81.90 | 0 | 0 | 0.00 | - | 0 | 0 | 0.00 | - |
| 経済変動(令和2年新型コロナウイルス対策資金) | 0 | 0 | 0.00 | - | 0 | 0 | 0.00 | - | 7 | 21,258 | 0.01 | 63.54 | 0 | 0 | 0.00 | - | 0 | 0 | 0.00 | 0.00 |
| 経済変動(新型コロナウイルス感染症対応資金)国 | 0 | 0 | 0.00 | - | 0 | 0 | 0.00 | - | 5,544 | 57,511,927 | 34.29 | 76.67 | 4 | 54,568 | 39.41 | 55.58 | 102 | 1,016,676 | 35.57 | 75.05 |
| 経済変動(新型コロナウイルス感染症対応資金)県 | 0 | 0 | 0.00 | - | 0 | 0 | 0.00 | - | 770 | 22,709,237 | 13.54 | 78.10 | 1 | 50,083 | 36.17 | 237.39 | 8 | 164,309 | 5.75 | 79.88 |
| 緊急(令和2年7月豪雨災害対策特別資金) | 0 | 0 | 0.00 | - | 0 | 0 | 0.00 | - | 1 | 26,942 | 0.02 | 89.81 | 0 | 0 | 0.00 | - | 0 | 0 | 0.00 | - |
| 緊急(セーフティネット資金・コロナ対応) | 0 | 0 | 0.00 | 0.00 | 1 | 30,000 | 0.08 | 2.74 | 435 | 3,212,103 | 1.92 | 83.23 | 1 | 1,599 | 1.15 | - | 12 | 57,560 | 2.01 | 299.04 |
| 特別(経営改善サポート資金・感染症対応) | 0 | 0 | 0.00 | - | 4 | 37,600 | 0.10 | 104.44 | 17 | 407,206 | 0.24 | 100.45 | 0 | 0 | 0.00 | - | 0 | 0 | 0.00 | - |
| 緊急(令和3年7月豪雨災害対策特別資金) | 0 | 0 | 0.00 | - | 0 | 0 | 0.00 | - | 4 | 23,940 | 0.01 | 71.49 | 0 | 0 | 0.00 | - | 0 | 0 | 0.00 | 0.00 |
| 特別(収益力改善伴走支援型特別資金) | 0 | 0 | 0.00 | 0.00 | 299 | 8,635,480 | 21.83 | 109.10 | 559 | 15,700,688 | 9.36 | 209.22 | 1 | 11,018 | 7.96 | - | 1 | 11,018 | 0.39 | - |
| 一般(一般資金・経営者保証非提供枠) | 0 | 0 | 0.00 | - | 12 | 146,700 | 0.37 | - | 12 | 134,287 | 0.08 | - | 0 | 0 | 0.00 | - | 0 | 0 | 0.00 | - |
| 緊急(令和6年7月豪雨災害対策特別資金) | 0 | 0 | 0.00 | - | 7 | 25,900 | 0.07 | - | 7 | 24,021 | 0.01 | - | 0 | 0 | 0.00 | - | 0 | 0 | 0.00 | - |
| 特別(協調支援型経営課題対応特別資金) | 1 | 10,000 | 0.27 | - | 1 | 10,000 | 0.03 | - | 0 | 0 | 0.00 | - | 0 | 0 | 0.00 | - | 0 | 0 | 0.00 | - |
| 県制度計 | 76 | 1,427,700 | 39.01 | 66.49 | 746 | 16,403,900 | 41.47 | 144.36 | 9,026 | 119,906,445 | 71.49 | 89.03 | 7 | 117,268 | 84.69 | 70.49 | 168 | 2,142,864 | 74.96 | 87.39 |
| 市町村制度計 | 0 | 0 | 0.00 | - | 0 | 0 | 0.00 | - | 0 | 0 | 0.00 | - | 0 | 0 | 0.00 | - | 0 | 0 | 0.00 | - |
| 合計 | 366 | 3,659,800 | 100.00 | 69.50 | 3,324 | 39,554,808 | 100.00 | 117.95 | 14,829 | 167,731,621 | 100.00 | 94.98 | 14 | 138,466 | 100.00 | 78.04 | 261 | 2,858,559 | 100.00 | 88.55 |

| 地区 | 当月承諾 | | | | 当期承諾 | | | | 債務残高 | | | | 当月代弁 | | | | 当期代弁 | | | |
|-------|------|-----------|--------|--------|-------|------------|--------|--------|--------|-------------|--------|-------|------|---------|--------|---------|------|-----------|--------|---------|
| | 件数 | 金額 | 構成比 | 前年比 | 件数 | 金額 | 構成比 | 前年比 | 件数 | 金額 | 構成比 | 前年比 | 件数 | 金額 | 構成比 | 前年比 | 件数 | 金額 | 構成比 | 前年比 |
| 松江市 | 107 | 948,400 | 25.91 | 61.69 | 1,011 | 12,326,310 | 31.16 | 121.32 | 4,588 | 53,921,326 | 32.15 | 96.99 | 2 | 13,892 | 10.03 | 11.57 | 77 | 871,868 | 30.50 | 72.66 |
| 浜田市 | 37 | 414,900 | 11.34 | 61.04 | 330 | 3,891,050 | 9.84 | 94.17 | 1,259 | 13,579,081 | 8.10 | 93.64 | 3 | 81,936 | 59.17 | 1200.28 | 41 | 403,133 | 14.10 | 637.45 |
| 出雲市 | 98 | 999,400 | 27.31 | 84.51 | 777 | 9,723,038 | 24.58 | 128.66 | 3,501 | 43,085,178 | 25.69 | 94.17 | 2 | 9,582 | 6.92 | 25.03 | 42 | 509,968 | 17.84 | 53.44 |
| 益田市 | 38 | 425,600 | 11.63 | 101.84 | 321 | 3,698,280 | 9.35 | 123.69 | 1,369 | 13,710,934 | 8.17 | 97.41 | 1 | 1,599 | 1.15 | - | 13 | 69,449 | 2.43 | 19.97 |
| 大田市 | 20 | 163,600 | 4.47 | 277.29 | 134 | 1,951,040 | 4.93 | 149.74 | 620 | 7,787,999 | 4.64 | 95.75 | 0 | 0 | 0.00 | 0.00 | 5 | 13,954 | 0.49 | 12.18 |
| 安来市 | 9 | 74,500 | 2.04 | 20.55 | 169 | 1,800,990 | 4.55 | 110.72 | 729 | 7,200,548 | 4.29 | 91.16 | 0 | 0 | 0.00 | - | 19 | 178,695 | 6.25 | 112.82 |
| 江津市 | 13 | 104,300 | 2.85 | 27.86 | 129 | 1,248,900 | 3.16 | 99.61 | 540 | 5,386,559 | 3.21 | 90.65 | 0 | 0 | 0.00 | - | 14 | 575,087 | 20.12 | 496.22 |
| 雲南市 | 14 | 200,800 | 5.49 | 125.69 | 137 | 1,399,140 | 3.54 | 144.30 | 666 | 6,007,906 | 3.58 | 95.12 | 0 | 0 | 0.00 | - | 11 | 52,230 | 1.83 | 160.80 |
| 市計 | 336 | 3,331,500 | 91.03 | 69.79 | 3,008 | 36,038,748 | 91.11 | 120.16 | 13,272 | 150,679,531 | 89.83 | 95.24 | 8 | 107,009 | 77.28 | 61.23 | 222 | 2,674,385 | 93.56 | 89.55 |
| 奥出雲町 | 6 | 89,500 | 2.45 | 299.33 | 43 | 726,000 | 1.84 | 191.00 | 216 | 2,510,358 | 1.50 | 96.78 | 0 | 0 | 0.00 | - | 3 | 12,201 | 0.43 | 1212.29 |
| 仁多郡計 | 6 | 89,500 | 2.45 | 299.33 | 43 | 726,000 | 1.84 | 191.00 | 216 | 2,510,358 | 1.50 | 96.78 | 0 | 0 | 0.00 | - | 3 | 12,201 | 0.43 | 1212.29 |
| 飯南町 | 1 | 8,000 | 0.22 | 36.36 | 14 | 255,300 | 0.65 | 167.34 | 68 | 852,970 | 0.51 | 97.54 | 0 | 0 | 0.00 | - | 1 | 3,495 | 0.12 | 19.29 |
| 飯石郡計 | 1 | 8,000 | 0.22 | 36.36 | 14 | 255,300 | 0.65 | 167.34 | 68 | 852,970 | 0.51 | 97.54 | 0 | 0 | 0.00 | - | 1 | 3,495 | 0.12 | 19.29 |
| 川本町 | 0 | 0 | 0.00 | 0.00 | 8 | 169,500 | 0.43 | 138.37 | 56 | 680,909 | 0.41 | 97.36 | 0 | 0 | 0.00 | - | 0 | 0 | 0.00 | - |
| 美郷町 | 1 | 2,000 | 0.05 | 16.00 | 11 | 131,600 | 0.33 | 108.58 | 64 | 535,829 | 0.32 | 89.36 | 0 | 0 | 0.00 | - | 2 | 5,736 | 0.20 | 179.12 |
| 邑南町 | 3 | 14,000 | 0.38 | 18.42 | 42 | 369,770 | 0.93 | 52.19 | 186 | 1,969,548 | 1.17 | 95.16 | 2 | 13,042 | 9.42 | - | 3 | 22,638 | 0.79 | 304.34 |
| 邑智郡計 | 4 | 16,000 | 0.44 | 14.55 | 61 | 670,870 | 1.70 | 70.46 | 306 | 3,186,286 | 1.90 | 94.58 | 2 | 13,042 | 9.42 | - | 5 | 28,373 | 0.99 | 266.65 |
| 津和野町 | 2 | 11,000 | 0.30 | 6.92 | 38 | 263,900 | 0.67 | 60.57 | 200 | 1,832,334 | 1.09 | 90.30 | 0 | 0 | 0.00 | - | 0 | 0 | 0.00 | 0.00 |
| 吉賀町 | 3 | 44,000 | 1.20 | 122.22 | 29 | 277,960 | 0.70 | 64.11 | 134 | 1,349,268 | 0.80 | 94.74 | 0 | 0 | 0.00 | - | 3 | 19,735 | 0.69 | 22.35 |
| 鹿足郡計 | 5 | 55,000 | 1.50 | 28.22 | 67 | 541,860 | 1.37 | 62.34 | 334 | 3,181,601 | 1.90 | 92.13 | 0 | 0 | 0.00 | - | 3 | 19,735 | 0.69 | 12.23 |
| 海士町 | 1 | 18,000 | 0.49 | - | 5 | 56,000 | 0.14 | 243.48 | 27 | 281,372 | 0.17 | 92.58 | 0 | 0 | 0.00 | - | 0 | 0 | 0.00 | - |
| 西ノ島町 | 1 | 10,000 | 0.27 | 115.61 | 7 | 52,400 | 0.13 | 168.22 | 34 | 258,308 | 0.15 | 85.61 | 0 | 0 | 0.00 | - | 0 | 0 | 0.00 | - |
| 知夫村 | 0 | 0 | 0.00 | 0.00 | 2 | 6,000 | 0.02 | 21.05 | 26 | 169,667 | 0.10 | 87.19 | 0 | 0 | 0.00 | - | 2 | 6,520 | 0.23 | - |
| 隠岐の島町 | 8 | 114,300 | 3.12 | 95.33 | 86 | 874,730 | 2.21 | 147.98 | 388 | 3,659,283 | 2.18 | 89.46 | 0 | 0 | 0.00 | - | 6 | 35,027 | 1.23 | 129.61 |
| 隠岐郡計 | 10 | 142,300 | 3.89 | 104.98 | 100 | 989,130 | 2.50 | 146.81 | 475 | 4,368,630 | 2.60 | 89.32 | 0 | 0 | 0.00 | - | 8 | 41,548 | 1.45 | 153.74 |
| 郡計 | 26 | 310,800 | 8.49 | 63.13 | 285 | 3,183,160 | 8.05 | 105.13 | 1,399 | 14,099,845 | 8.41 | 92.88 | 2 | 13,042 | 9.42 | - | 20 | 105,352 | 3.69 | 48.30 |
| 県外 | 4 | 17,500 | 0.48 | - | 31 | 332,900 | 0.84 | 64.70 | 158 | 2,952,245 | 1.76 | 92.32 | 4 | 18,415 | 13.30 | 693.20 | 19 | 78,822 | 2.76 | 334.61 |
| 合計 | 366 | 3,659,800 | 100.00 | 69.50 | 3,324 | 39,554,808 | 100.00 | 117.95 | 14,829 | 167,731,621 | 100.00 | 94.98 | 14 | 138,466 | 100.00 | 78.04 | 261 | 2,858,559 | 100.00 | 88.55 |

| 金融機関 | 当月承諾 | | | | 当期承諾 | | | | 債務残高 | | | | 当月代弁 | | | | 当期代弁 | | | |
|-----------|------|-----------|--------|--------|-------|------------|--------|--------|--------|-------------|--------|--------|------|---------|--------|--------|------|-----------|--------|--------|
| | 件数 | 金額 | 構成比 | 前年比 | 件数 | 金額 | 構成比 | 前年比 | 件数 | 金額 | 構成比 | 前年比 | 件数 | 金額 | 構成比 | 前年比 | 件数 | 金額 | 構成比 | 前年比 |
| みずほ銀行 | 0 | 0 | 0.00 | - | 0 | 0 | 0.00 | - | 2 | 105,200 | 0.06 | 92.22 | 0 | 0 | 0.00 | - | 0 | 0 | 0.00 | - |
| 三菱UFJ銀行 | 0 | 0 | 0.00 | - | 0 | 0 | 0.00 | - | 1 | 8,552 | 0.01 | 72.82 | 0 | 0 | 0.00 | - | 0 | 0 | 0.00 | - |
| 都市銀行計 | 0 | 0 | 0.00 | - | 0 | 0 | 0.00 | - | 3 | 113,752 | 0.07 | 90.41 | 0 | 0 | 0.00 | - | 0 | 0 | 0.00 | - |
| 鳥取銀行 | 4 | 18,000 | 0.49 | 51.43 | 61 | 1,159,140 | 2.93 | 104.15 | 328 | 4,285,925 | 2.56 | 91.17 | 0 | 0 | 0.00 | - | 0 | 0 | 0.00 | 0.00 |
| 山陰合同銀行 | 95 | 1,339,840 | 36.61 | 57.69 | 1,154 | 17,429,212 | 44.06 | 121.79 | 5,629 | 77,865,363 | 46.42 | 92.57 | 4 | 21,177 | 15.29 | 39.35 | 115 | 1,907,000 | 66.71 | 110.39 |
| 中国銀行 | 0 | 0 | 0.00 | - | 0 | 0 | 0.00 | - | 2 | 25,378 | 0.02 | 71.48 | 0 | 0 | 0.00 | - | 0 | 0 | 0.00 | - |
| 広島銀行 | 0 | 0 | 0.00 | - | 0 | 0 | 0.00 | 0.00 | 25 | 686,485 | 0.41 | 90.22 | 0 | 0 | 0.00 | - | 0 | 0 | 0.00 | - |
| 山口銀行 | 2 | 53,000 | 1.45 | 132.50 | 12 | 237,400 | 0.60 | 62.97 | 70 | 1,098,712 | 0.66 | 90.32 | 0 | 0 | 0.00 | - | 0 | 0 | 0.00 | 0.00 |
| 地方銀行計 | 101 | 1,410,840 | 38.55 | 58.85 | 1,227 | 18,825,752 | 47.59 | 117.83 | 6,054 | 83,961,863 | 50.06 | 92.44 | 4 | 21,177 | 15.29 | 39.35 | 115 | 1,907,000 | 66.71 | 106.45 |
| 商工組合中央金庫 | 1 | 40,800 | 1.11 | 56.53 | 11 | 332,400 | 0.84 | 124.69 | 91 | 1,497,090 | 0.89 | 90.32 | 2 | 80,133 | 57.87 | - | 6 | 124,203 | 4.34 | 279.97 |
| 政府系金融機関計 | 1 | 40,800 | 1.11 | 56.53 | 11 | 332,400 | 0.84 | 124.69 | 91 | 1,497,090 | 0.89 | 90.32 | 2 | 80,133 | 57.87 | - | 6 | 124,203 | 4.34 | 279.97 |
| 島根銀行 | 95 | 666,900 | 18.22 | 63.08 | 645 | 5,318,350 | 13.45 | 120.51 | 2,311 | 20,022,172 | 11.94 | 104.87 | 3 | 6,715 | 4.85 | 63.03 | 32 | 116,237 | 4.07 | 52.52 |
| 第二地方銀行計 | 95 | 666,900 | 18.22 | 63.08 | 645 | 5,318,350 | 13.45 | 120.51 | 2,311 | 20,022,172 | 11.94 | 104.87 | 3 | 6,715 | 4.85 | 63.03 | 32 | 116,237 | 4.07 | 52.52 |
| 米子信用金庫 | 19 | 116,400 | 3.18 | 57.80 | 139 | 1,556,588 | 3.94 | 104.94 | 730 | 7,162,509 | 4.27 | 92.54 | 0 | 0 | 0.00 | 0.00 | 16 | 113,335 | 3.96 | 81.28 |
| しまね信用金庫 | 40 | 269,160 | 7.35 | 132.91 | 314 | 2,770,788 | 7.00 | 135.07 | 1,301 | 10,431,499 | 6.22 | 96.29 | 0 | 0 | 0.00 | 0.00 | 35 | 226,078 | 7.91 | 146.34 |
| 日本海信用金庫 | 38 | 409,900 | 11.20 | 77.21 | 359 | 3,459,890 | 8.75 | 103.06 | 1,297 | 12,538,996 | 7.48 | 97.34 | 2 | 13,531 | 9.77 | 198.21 | 23 | 98,806 | 3.46 | 82.85 |
| 島根中央信用金庫 | 49 | 539,000 | 14.73 | 87.45 | 417 | 5,204,700 | 13.16 | 124.92 | 2,066 | 23,825,836 | 14.20 | 95.60 | 3 | 16,911 | 12.21 | 36.63 | 20 | 194,990 | 6.82 | 46.59 |
| 西中国信用金庫 | 7 | 60,500 | 1.65 | 65.76 | 90 | 1,052,290 | 2.66 | 119.96 | 391 | 3,905,850 | 2.33 | 97.34 | 0 | 0 | 0.00 | - | 1 | 1,100 | 0.04 | 0.63 |
| 信用金庫計 | 153 | 1,394,960 | 38.12 | 84.89 | 1,319 | 14,044,256 | 35.51 | 117.67 | 5,785 | 57,864,690 | 34.50 | 95.82 | 5 | 30,442 | 21.99 | 26.95 | 95 | 634,309 | 22.19 | 62.95 |
| 島根益田信用組合 | 16 | 146,300 | 4.00 | 153.19 | 118 | 1,024,050 | 2.59 | 111.38 | 547 | 4,010,278 | 2.39 | 95.51 | 0 | 0 | 0.00 | - | 12 | 69,664 | 2.44 | 54.28 |
| 信用組合計 | 16 | 146,300 | 4.00 | 153.19 | 118 | 1,024,050 | 2.59 | 111.38 | 547 | 4,010,278 | 2.39 | 95.51 | 0 | 0 | 0.00 | - | 12 | 69,664 | 2.44 | 54.28 |
| 島根県農業協同組合 | 0 | 0 | 0.00 | - | 4 | 10,000 | 0.03 | 43.61 | 38 | 261,776 | 0.16 | 87.67 | 0 | 0 | 0.00 | - | 1 | 7,146 | 0.25 | 20.42 |
| 農業協同組合計 | 0 | 0 | 0.00 | - | 4 | 10,000 | 0.03 | 43.61 | 38 | 261,776 | 0.16 | 87.67 | 0 | 0 | 0.00 | - | 1 | 7,146 | 0.25 | 20.42 |
| 合計 | 366 | 3,659,800 | 100.00 | 69.50 | 3,324 | 39,554,808 | 100.00 | 117.95 | 14,829 | 167,731,621 | 100.00 | 94.98 | 14 | 138,466 | 100.00 | 78.04 | 261 | 2,858,559 | 100.00 | 88.55 |

| 業種 | 当月承諾 | | | | 当期承諾 | | | | 債務残高 | | | | 当月代弁 | | | | 当期代弁 | | | |
|-----------------|------|---------|-------|----------|------|------------|-------|--------|-------|------------|-------|--------|------|--------|-------|---------|------|-----------|-------|---------|
| | 件数 | 金額 | 構成比 | 前年比 | 件数 | 金額 | 構成比 | 前年比 | 件数 | 金額 | 構成比 | 前年比 | 件数 | 金額 | 構成比 | 前年比 | 件数 | 金額 | 構成比 | 前年比 |
| 製造業 | 38 | 356,900 | 9.75 | 31.29 | 397 | 5,915,144 | 14.95 | 110.50 | 1,836 | 26,612,125 | 15.87 | 93.23 | 0 | 0 | 0.00 | 0.00 | 37 | 1,053,386 | 36.85 | 260.38 |
| 食料品工業 | 10 | 86,900 | 2.37 | 18.65 | 100 | 1,897,334 | 4.80 | 94.53 | 453 | 7,563,335 | 4.51 | 94.95 | 0 | 0 | 0.00 | 0.00 | 21 | 272,947 | 9.55 | 147.96 |
| 繊維品工業 | 1 | 5,000 | 0.14 | - | 19 | 401,000 | 1.01 | 182.24 | 97 | 1,345,805 | 0.80 | 96.77 | 0 | 0 | 0.00 | - | 1 | 40,074 | 1.40 | - |
| 木材・木製品工業 | 2 | 25,000 | 0.68 | 18.52 | 17 | 253,000 | 0.64 | 51.12 | 90 | 1,515,865 | 0.90 | 95.76 | 0 | 0 | 0.00 | 0.00 | 1 | 1,785 | 0.06 | 74.97 |
| 家具・建具工業 | 2 | 9,000 | 0.25 | 9.73 | 24 | 102,950 | 0.26 | 59.51 | 109 | 810,550 | 0.48 | 96.25 | 0 | 0 | 0.00 | - | 0 | 0 | 0.00 | - |
| 紙工業 | 1 | 4,000 | 0.11 | 800.00 | 5 | 54,000 | 0.14 | 83.33 | 24 | 188,430 | 0.11 | 93.75 | 0 | 0 | 0.00 | - | 0 | 0 | 0.00 | - |
| 製版・製本業 | 0 | 0 | 0.00 | - | 0 | 0 | 0.00 | - | 0 | 0 | 0.00 | 0.00 | 0 | 0 | 0.00 | - | 0 | 0 | 0.00 | - |
| 化学工業 | 0 | 0 | 0.00 | - | 2 | 64,400 | 0.16 | 907.04 | 12 | 202,099 | 0.12 | 128.24 | 0 | 0 | 0.00 | - | 0 | 0 | 0.00 | - |
| 石油・石炭製品工業 | 0 | 0 | 0.00 | - | 2 | 54,000 | 0.14 | - | 9 | 258,350 | 0.15 | 92.64 | 0 | 0 | 0.00 | - | 0 | 0 | 0.00 | - |
| ゴム・プラスチック工業 | 2 | 80,000 | 2.19 | 842.11 | 8 | 211,000 | 0.53 | 112.53 | 28 | 600,495 | 0.36 | 116.17 | 0 | 0 | 0.00 | - | 0 | 0 | 0.00 | - |
| ゴム製品製造業 | 0 | 0 | 0.00 | - | 0 | 0 | 0.00 | - | 5 | 168,232 | 0.10 | 85.49 | 0 | 0 | 0.00 | - | 0 | 0 | 0.00 | - |
| 皮革工業 | 0 | 0 | 0.00 | - | 0 | 0 | 0.00 | - | 2 | 2,735 | 0.00 | 76.76 | 0 | 0 | 0.00 | - | 0 | 0 | 0.00 | - |
| 窯業 | 1 | 2,000 | 0.05 | 200.00 | 14 | 210,200 | 0.53 | 802.29 | 72 | 1,394,933 | 0.83 | 66.60 | 0 | 0 | 0.00 | 0.00 | 5 | 492,288 | 17.22 | ##### |
| 機械工業 | 5 | 98,800 | 2.70 | 39.84 | 30 | 700,300 | 1.77 | 80.96 | 185 | 4,070,728 | 2.43 | 94.50 | 0 | 0 | 0.00 | - | 5 | 228,397 | 7.99 | 229.61 |
| 電気機器工業 | 0 | 0 | 0.00 | - | 17 | 330,100 | 0.83 | 171.93 | 67 | 1,257,457 | 0.75 | 104.65 | 0 | 0 | 0.00 | - | 0 | 0 | 0.00 | - |
| 車両工業 | 1 | 3,000 | 0.08 | 24.59 | 10 | 171,800 | 0.43 | 206.49 | 29 | 553,326 | 0.33 | 83.20 | 0 | 0 | 0.00 | - | 0 | 0 | 0.00 | - |
| 船舶工業 | 2 | 6,000 | 0.16 | 200.00 | 7 | 41,000 | 0.10 | 87.23 | 24 | 502,965 | 0.30 | 97.55 | 0 | 0 | 0.00 | - | 0 | 0 | 0.00 | - |
| 金属工業 | 1 | 1,000 | 0.03 | 3.28 | 22 | 488,300 | 1.23 | 170.32 | 109 | 1,951,435 | 1.16 | 92.93 | 0 | 0 | 0.00 | - | 0 | 0 | 0.00 | 0.00 |
| ソフトウェア業 | 0 | 0 | 0.00 | 0.00 | 15 | 72,000 | 0.18 | 45.20 | 74 | 662,118 | 0.39 | 91.98 | 0 | 0 | 0.00 | - | 1 | 472 | 0.02 | - |
| 情報処理サービス業 | 0 | 0 | 0.00 | - | 0 | 0 | 0.00 | 0.00 | 4 | 84,174 | 0.05 | 85.20 | 0 | 0 | 0.00 | - | 0 | 0 | 0.00 | - |
| 農林漁業 | 0 | 0 | 0.00 | - | 1 | 30,000 | 0.08 | - | 11 | 83,017 | 0.05 | 104.75 | 0 | 0 | 0.00 | - | 0 | 0 | 0.00 | 0.00 |
| その他の工業 | 10 | 36,200 | 0.99 | 46.71 | 104 | 833,760 | 2.11 | 155.31 | 432 | 3,396,079 | 2.02 | 94.27 | 0 | 0 | 0.00 | - | 3 | 17,422 | 0.61 | 47.01 |
| 鉱業 | 0 | 0 | 0.00 | 0.00 | 2 | 21,500 | 0.05 | 18.53 | 11 | 284,444 | 0.17 | 99.53 | 0 | 0 | 0.00 | - | 0 | 0 | 0.00 | - |
| 土石採取業 | 0 | 0 | 0.00 | - | 6 | 182,000 | 0.46 | 143.57 | 28 | 680,001 | 0.41 | 101.71 | 0 | 0 | 0.00 | - | 0 | 0 | 0.00 | 0.00 |
| 木材採出業 | 2 | 10,000 | 0.27 | 19.42 | 13 | 67,950 | 0.17 | 45.18 | 49 | 437,003 | 0.26 | 84.54 | 0 | 0 | 0.00 | - | 3 | 19,735 | 0.69 | 245.94 |
| 建設業 | 79 | 662,640 | 18.11 | 78.21 | 838 | 10,404,188 | 26.30 | 133.30 | 3,403 | 37,973,161 | 22.64 | 94.46 | 3 | 11,955 | 8.63 | - | 47 | 257,046 | 8.99 | 78.75 |
| 卸売業 | 13 | 249,000 | 6.80 | 28.48 | 212 | 3,772,990 | 9.54 | 110.34 | 1,075 | 17,798,596 | 10.61 | 94.90 | 1 | 1,599 | 1.15 | 2.48 | 20 | 304,153 | 10.64 | 65.27 |
| 小売業（飲食店を除く） | 72 | 914,500 | 24.99 | 122.80 | 581 | 7,038,470 | 17.79 | 111.10 | 2,595 | 28,408,079 | 16.94 | 95.15 | 2 | 13,042 | 9.42 | 16.52 | 38 | 309,534 | 10.83 | 47.52 |
| 飲食店 | 45 | 326,580 | 8.92 | 95.32 | 369 | 2,641,698 | 6.68 | 159.07 | 1,753 | 12,070,737 | 7.20 | 95.47 | 5 | 19,752 | 14.27 | 189.22 | 70 | 453,050 | 15.85 | 91.75 |
| 不動産業 | 14 | 169,380 | 4.63 | 86.55 | 107 | 1,360,200 | 3.44 | 136.98 | 415 | 5,524,138 | 3.29 | 100.80 | 0 | 0 | 0.00 | 0.00 | 0 | 0 | 0.00 | 0.00 |
| 運送業 | 15 | 193,000 | 5.27 | 53.16 | 110 | 1,480,760 | 3.74 | 77.11 | 516 | 7,491,274 | 4.47 | 96.22 | 0 | 0 | 0.00 | - | 2 | 25,619 | 0.90 | 32.22 |
| 貨物運送取扱業 | 0 | 0 | 0.00 | - | 0 | 0 | 0.00 | - | 0 | 0 | 0.00 | - | 0 | 0 | 0.00 | - | 0 | 0 | 0.00 | - |
| 倉庫業 | 0 | 0 | 0.00 | - | 0 | 0 | 0.00 | - | 0 | 0 | 0.00 | - | 0 | 0 | 0.00 | - | 0 | 0 | 0.00 | - |
| 物品預り・駐車場業 | 1 | 1,000 | 0.03 | - | 2 | 41,000 | 0.10 | - | 9 | 146,210 | 0.09 | 75.02 | 0 | 0 | 0.00 | - | 0 | 0 | 0.00 | - |
| 電気・ガス・熱供給・水道業 | 1 | 18,000 | 0.49 | - | 3 | 48,500 | 0.12 | 161.67 | 28 | 484,658 | 0.29 | 92.40 | 0 | 0 | 0.00 | - | 0 | 0 | 0.00 | - |
| 印刷業 | 1 | 100,000 | 2.73 | 2000.00 | 8 | 271,000 | 0.69 | 88.94 | 71 | 1,296,298 | 0.77 | 96.87 | 0 | 0 | 0.00 | - | 1 | 3,204 | 0.11 | 56.12 |
| 出版業 | 0 | 0 | 0.00 | - | 0 | 0 | 0.00 | - | 3 | 113,828 | 0.07 | 86.86 | 0 | 0 | 0.00 | - | 0 | 0 | 0.00 | - |
| 旅行業 | 0 | 0 | 0.00 | 0.00 | 1 | 5,000 | 0.01 | 32.26 | 16 | 261,694 | 0.16 | 89.99 | 0 | 0 | 0.00 | - | 0 | 0 | 0.00 | - |
| サービス業 | 83 | 653,800 | 17.86 | 99.99 | 654 | 6,238,408 | 15.77 | 122.73 | 2,928 | 27,527,526 | 16.41 | 95.77 | 3 | 92,117 | 66.53 | 1150.73 | 42 | 430,412 | 15.06 | 94.59 |
| 物品賃貸業 | 2 | 12,000 | 0.33 | 20.00 | 13 | 144,500 | 0.37 | 80.73 | 60 | 598,301 | 0.36 | 111.89 | 0 | 0 | 0.00 | 0.00 | 0 | 0 | 0.00 | 0.00 |
| 宿泊業 | 3 | 32,200 | 0.88 | 42.72 | 57 | 919,270 | 2.32 | 144.10 | 277 | 5,054,512 | 3.01 | 99.99 | 0 | 0 | 0.00 | - | 2 | 20,003 | 0.70 | 668.63 |
| 洗濯・理美容・浴場業 | 17 | 59,500 | 1.63 | 55.97 | 137 | 849,918 | 2.15 | 105.03 | 712 | 3,769,352 | 2.25 | 95.90 | 0 | 0 | 0.00 | 0.00 | 7 | 21,750 | 0.76 | 100.59 |
| その他の生活関連サービス業 | 3 | 59,500 | 1.63 | 11900.00 | 22 | 174,300 | 0.44 | 111.37 | 101 | 1,039,651 | 0.62 | 81.84 | 2 | 80,133 | 57.87 | - | 7 | 92,918 | 3.25 | 1991.39 |
| 映画・娯楽業 | 2 | 7,000 | 0.19 | 66.67 | 21 | 197,400 | 0.50 | 111.90 | 129 | 2,022,545 | 1.21 | 93.31 | 0 | 0 | 0.00 | - | 3 | 3,148 | 0.11 | 3.52 |
| 広告業 | 1 | 4,000 | 0.11 | - | 14 | 115,420 | 0.29 | 95.31 | 58 | 533,928 | 0.32 | 89.25 | 0 | 0 | 0.00 | - | 1 | 1,509 | 0.05 | - |
| 放送業 | 0 | 0 | 0.00 | - | 0 | 0 | 0.00 | - | 2 | 64,500 | 0.04 | 93.48 | 0 | 0 | 0.00 | - | 0 | 0 | 0.00 | - |
| 情報通信サービス業 | 0 | 0 | 0.00 | 0.00 | 8 | 43,500 | 0.11 | 280.65 | 47 | 574,457 | 0.34 | 93.92 | 0 | 0 | 0.00 | - | 0 | 0 | 0.00 | 0.00 |
| 運輸サービス業 | 0 | 0 | 0.00 | - | 0 | 0 | 0.00 | 0.00 | 5 | 19,632 | 0.01 | 83.32 | 0 | 0 | 0.00 | - | 0 | 0 | 0.00 | - |
| 職業紹介・労働者派遣業 | 0 | 0 | 0.00 | - | 2 | 10,000 | 0.03 | - | 8 | 77,820 | 0.05 | 99.90 | 0 | 0 | 0.00 | - | 0 | 0 | 0.00 | - |
| その他の事業サービス業 | 7 | 24,300 | 0.66 | 180.00 | 51 | 370,650 | 0.94 | 147.80 | 182 | 1,206,323 | 0.72 | 98.58 | 0 | 0 | 0.00 | - | 4 | 5,954 | 0.21 | 131.08 |
| 専門サービス業 | 8 | 37,800 | 1.03 | 260.69 | 56 | 289,500 | 0.73 | 194.82 | 174 | 858,964 | 0.51 | 102.44 | 0 | 0 | 0.00 | - | 0 | 0 | 0.00 | 0.00 |
| 技術サービス業 | 3 | 22,500 | 0.61 | 40.61 | 60 | 440,900 | 1.11 | 96.86 | 263 | 2,118,116 | 1.26 | 91.87 | 0 | 0 | 0.00 | - | 4 | 6,346 | 0.22 | - |
| 医療・福祉業 | 31 | 370,000 | 10.11 | 146.81 | 144 | 2,224,340 | 5.62 | 139.38 | 599 | 7,427,048 | 4.43 | 94.57 | 1 | 11,985 | 8.66 | 1085.02 | 12 | 272,564 | 9.54 | 118.01 |
| 廃棄物処理業 | 1 | 5,000 | 0.14 | 34.48 | 9 | 66,100 | 0.17 | 37.20 | 63 | 614,186 | 0.37 | 89.89 | 0 | 0 | 0.00 | - | 0 | 0 | 0.00 | 0.00 |
| 教育・学習支援業 | 2 | 7,000 | 0.19 | 38.46 | 35 | 220,410 | 0.56 | 178.85 | 136 | 866,986 | 0.52 | 98.14 | 0 | 0 | 0.00 | - | 1 | 2,725 | 0.10 | 5.62 |
| その他のサービス業 | 3 | 13,000 | 0.36 | 41.84 | 25 | 172,200 | 0.44 | 73.88 | 112 | 681,205 | 0.41 | 110.52 | 0 | 0 | 0.00 | - | 1 | 3,495 | 0.12 | 28.10 |
| クレジットカード業、割賦金融業 | 0 | 0 | 0.00 | - | 0 | 0 | 0.00 | - | 0 | 0 | 0.00 | - | 0 | 0 | 0.00 | - | 0 | 0 | 0.00 | - |
| 金融商品取引業 | 0 | 0 | 0.00 | - | 0 | 0 | 0.00 | - | 0 | 0 | 0.00 | - | 0 | 0 | 0.00 | - | 0 | 0 | 0.00 | - |
| 商品先物取引業、商品投資顧問業 | 0 | 0 | 0.00 | - | 0 | 0 | 0.00 | - | 0 | 0 | 0.00 | - | 0 | 0 | 0.00 | - | 0 | | | |

本支店別保証状況 (令和07年03月)

(単位：千円・%)

| 本支店 | 当月承諾 | | | | 当期承諾 | | | | 債務残高 | | | | 当月代弁 | | | | 当期代弁 | | | |
|------|------|-----------|--------|-------|-------|------------|--------|--------|--------|-------------|--------|-------|------|---------|--------|---------|------|-----------|--------|--------|
| | 件数 | 金額 | 構成比 | 前年比 | 件数 | 金額 | 構成比 | 前年比 | 件数 | 金額 | 構成比 | 前年比 | 件数 | 金額 | 構成比 | 前年比 | 件数 | 金額 | 構成比 | 前年比 |
| 本店 | 150 | 1,475,000 | 40.30 | 65.64 | 1,493 | 17,662,770 | 44.65 | 123.32 | 6,836 | 76,650,051 | 45.70 | 95.69 | 4 | 18,776 | 13.56 | 15.63 | 133 | 1,217,617 | 42.60 | 84.36 |
| 出雲支店 | 119 | 1,169,000 | 31.94 | 94.16 | 917 | 11,754,078 | 29.72 | 131.23 | 4,152 | 51,430,042 | 30.66 | 94.41 | 2 | 9,582 | 6.92 | 18.98 | 47 | 523,923 | 18.33 | 48.89 |
| 浜田支店 | 54 | 535,200 | 14.62 | 45.97 | 525 | 5,869,820 | 14.84 | 91.96 | 2,121 | 22,406,267 | 13.36 | 92.96 | 7 | 108,509 | 78.36 | 1589.54 | 62 | 1,020,124 | 35.69 | 520.43 |
| 益田支店 | 43 | 480,600 | 13.13 | 78.43 | 389 | 4,268,140 | 10.79 | 110.25 | 1,720 | 17,245,261 | 10.28 | 96.30 | 1 | 1,599 | 1.15 | - | 19 | 96,895 | 3.39 | 18.73 |
| 合計 | 366 | 3,659,800 | 100.00 | 69.50 | 3,324 | 39,554,808 | 100.00 | 117.95 | 14,829 | 167,731,621 | 100.00 | 94.98 | 14 | 138,466 | 100.00 | 78.04 | 261 | 2,858,559 | 100.00 | 88.55 |

承諾額別保証状況 (令和07年03月)

(単位：千円・%)

| 承諾額 | 当月承諾 | | | | 当期承諾 | | | |
|-------------|------|-----------|--------|--------|-------|------------|--------|--------|
| | 件数 | 金額 | 構成比 | 前年比 | 件数 | 金額 | 構成比 | 前年比 |
| 100万円以下 | 46 | 39,880 | 1.09 | 73.27 | 407 | 350,448 | 0.89 | 92.17 |
| 200万円以下 | 47 | 87,640 | 2.39 | 91.46 | 446 | 811,928 | 2.05 | 94.23 |
| 300万円以下 | 68 | 199,200 | 5.44 | 104.86 | 503 | 1,465,790 | 3.71 | 80.27 |
| 400万円以下 | 18 | 69,080 | 1.89 | 138.41 | 137 | 516,420 | 1.31 | 111.99 |
| 500万円以下 | 45 | 224,200 | 6.13 | 106.05 | 431 | 2,130,960 | 5.39 | 111.76 |
| 1,000万円以下 | 64 | 543,900 | 14.86 | 108.52 | 503 | 4,297,060 | 10.86 | 113.53 |
| 1,500万円以下 | 13 | 183,900 | 5.02 | 77.96 | 162 | 2,202,460 | 5.57 | 122.33 |
| 2,000万円以下 | 14 | 264,000 | 7.21 | 55.18 | 204 | 3,908,700 | 9.88 | 132.10 |
| 3,000万円以下 | 22 | 600,700 | 16.41 | 64.50 | 234 | 6,504,442 | 16.44 | 133.42 |
| 5,000万円以下 | 21 | 870,300 | 23.78 | 65.29 | 186 | 7,948,400 | 20.09 | 107.08 |
| 6,000万円以下 | 2 | 115,000 | 3.14 | 32.51 | 29 | 1,651,900 | 4.18 | 113.52 |
| 7,000万円以下 | 2 | 135,000 | 3.69 | - | 19 | 1,286,000 | 3.25 | 160.01 |
| 8,000万円以下 | 2 | 142,000 | 3.88 | 47.25 | 18 | 1,407,300 | 3.56 | 51.50 |
| 1億円以下 | 2 | 185,000 | 5.05 | 92.50 | 34 | 3,285,000 | 8.30 | 279.81 |
| 1億2,000万円以下 | 0 | 0 | 0.00 | - | 2 | 230,000 | 0.58 | - |
| 1億5,000万円以下 | 0 | 0 | 0.00 | 0.00 | 3 | 425,000 | 1.07 | 326.92 |
| 2億円以下 | 0 | 0 | 0.00 | 0.00 | 6 | 1,133,000 | 2.86 | 118.02 |
| 2億円超 | 0 | 0 | 0.00 | - | 0 | 0 | 0.00 | - |
| 合計 | 366 | 3,659,800 | 100.00 | 69.50 | 3,324 | 39,554,808 | 100.00 | 117.95 |

保証期間別保証状況 (令和07年03月)

(単位：千円・%)

| 保証期間 | 当月承諾 | | | | 当期承諾 | | | |
|--------|------|-----------|--------|--------|-------|------------|--------|--------|
| | 件数 | 金額 | 構成比 | 前年比 | 件数 | 金額 | 構成比 | 前年比 |
| 3ヵ月以内 | 2 | 4,000 | 0.11 | 14.15 | 34 | 277,650 | 0.70 | 127.26 |
| 6ヶ月以内 | 4 | 42,900 | 1.17 | 572.00 | 45 | 312,990 | 0.79 | 194.52 |
| 1ヵ年以内 | 7 | 18,700 | 0.51 | 24.77 | 74 | 774,920 | 1.96 | 82.77 |
| 2ヵ年以内 | 165 | 1,300,400 | 35.53 | 98.22 | 1,420 | 13,071,580 | 33.05 | 104.41 |
| 3ヵ年以内 | 32 | 341,680 | 9.34 | 57.05 | 351 | 3,356,540 | 8.49 | 333.78 |
| 4ヵ年以内 | 10 | 20,580 | 0.56 | - | 44 | 82,128 | 0.21 | 162.44 |
| 5ヵ年以内 | 16 | 68,140 | 1.86 | 93.49 | 174 | 648,030 | 1.64 | 74.35 |
| 7ヵ年以内 | 47 | 304,900 | 8.33 | 173.14 | 309 | 1,708,848 | 4.32 | 102.41 |
| 10ヵ年以内 | 47 | 355,700 | 9.72 | 12.99 | 701 | 13,794,422 | 34.87 | 97.23 |
| 10ヵ年超 | 36 | 1,202,800 | 32.87 | 492.35 | 172 | 5,527,700 | 13.97 | 288.56 |
| 合計 | 366 | 3,659,800 | 100.00 | 69.50 | 3,324 | 39,554,808 | 100.00 | 117.95 |

資金使途別保証状況 (令和07年03月)

(単位：千円・%)

| 資金使途 | 当月承諾 | | | | 当期承諾 | | | |
|-------|------|-----------|--------|--------|-------|------------|--------|--------|
| | 件数 | 金額 | 構成比 | 前年比 | 件数 | 金額 | 構成比 | 前年比 |
| 運転 | 137 | 1,869,200 | 51.07 | 50.73 | 1,420 | 22,182,812 | 56.08 | 129.51 |
| 設備 | 21 | 185,640 | 5.07 | 194.79 | 178 | 1,838,648 | 4.65 | 152.24 |
| 運転・設備 | 208 | 1,604,960 | 43.85 | 108.01 | 1,726 | 15,533,348 | 39.27 | 102.21 |
| 合計 | 366 | 3,659,800 | 100.00 | 69.50 | 3,324 | 39,554,808 | 100.00 | 117.95 |

新規・継続別保証状況 (令和07年03月)

(単位：千円・%)

| 新規・継続 | 当月承諾 | | | | 当期承諾 | | | |
|-------|------|-----------|--------|--------|-------|------------|--------|--------|
| | 件数 | 金額 | 構成比 | 前年比 | 件数 | 金額 | 構成比 | 前年比 |
| 新規 | 74 | 395,900 | 10.82 | 129.60 | 622 | 3,074,390 | 7.77 | 106.20 |
| 継続 | 292 | 3,263,900 | 89.18 | 65.80 | 2,702 | 36,480,418 | 92.23 | 119.07 |
| 合計 | 366 | 3,659,800 | 100.00 | 69.50 | 3,324 | 39,554,808 | 100.00 | 117.95 |

島根県中小企業制度融資

小規模企業育成資金及び小規模企業特別資金 地区別保証状況

(令和07年03月)

(単位:千円・%)

| 名称 | 当月融資実行 | | | 当期融資実行 | | | 融資残高 | | |
|-------|--------|--------|--------|--------|---------|--------|------|---------|--------|
| | 件数 | 金額 | 構成比 | 件数 | 金額 | 構成比 | 件数 | 金額 | 構成比 |
| 松江市 | 0 | 0 | 0.00 | 2 | 11,500 | 6.48 | 10 | 55,831 | 15.51 |
| 浜田市 | 1 | 4,000 | 16.81 | 8 | 41,500 | 23.38 | 19 | 79,352 | 22.04 |
| 出雲市 | 2 | 14,000 | 58.82 | 15 | 63,700 | 35.89 | 20 | 86,801 | 24.11 |
| 益田市 | 1 | 5,800 | 24.37 | 7 | 19,200 | 10.82 | 8 | 21,902 | 6.08 |
| 大田市 | 0 | 0 | 0.00 | 0 | 0 | 0.00 | 2 | 4,761 | 1.32 |
| 安来市 | 0 | 0 | 0.00 | 0 | 0 | 0.00 | 0 | 0 | 0.00 |
| 江津市 | 0 | 0 | 0.00 | 1 | 8,000 | 4.51 | 3 | 11,346 | 3.15 |
| 雲南市 | 0 | 0 | 0.00 | 0 | 0 | 0.00 | 6 | 36,374 | 10.10 |
| 市計 | 4 | 23,800 | 100.00 | 33 | 143,900 | 81.07 | 68 | 296,367 | 82.31 |
| 奥出雲町 | 0 | 0 | 0.00 | 0 | 0 | 0.00 | 0 | 0 | 0.00 |
| 仁多郡 | 0 | 0 | 0.00 | 0 | 0 | 0.00 | 0 | 0 | 0.00 |
| 飯南町 | 0 | 0 | 0.00 | 0 | 0 | 0.00 | 0 | 0 | 0.00 |
| 飯石郡 | 0 | 0 | 0.00 | 0 | 0 | 0.00 | 0 | 0 | 0.00 |
| 川本町 | 0 | 0 | 0.00 | 1 | 3,000 | 1.69 | 1 | 2,700 | 0.75 |
| 美郷町 | 0 | 0 | 0.00 | 4 | 30,600 | 17.24 | 5 | 37,075 | 10.30 |
| 邑南町 | 0 | 0 | 0.00 | 0 | 0 | 0.00 | 1 | 12,500 | 3.47 |
| 邑智郡 | 0 | 0 | 0.00 | 5 | 33,600 | 18.93 | 7 | 52,275 | 14.52 |
| 津和野町 | 0 | 0 | 0.00 | 0 | 0 | 0.00 | 1 | 5,558 | 1.54 |
| 吉賀町 | 0 | 0 | 0.00 | 0 | 0 | 0.00 | 0 | 0 | 0.00 |
| 鹿足郡 | 0 | 0 | 0.00 | 0 | 0 | 0.00 | 1 | 5,558 | 1.54 |
| 海士町 | 0 | 0 | 0.00 | 0 | 0 | 0.00 | 0 | 0 | 0.00 |
| 西ノ島町 | 0 | 0 | 0.00 | 0 | 0 | 0.00 | 0 | 0 | 0.00 |
| 知夫村 | 0 | 0 | 0.00 | 0 | 0 | 0.00 | 0 | 0 | 0.00 |
| 隠岐の島町 | 0 | 0 | 0.00 | 0 | 0 | 0.00 | 1 | 5,848 | 1.62 |
| 隠岐郡 | 0 | 0 | 0.00 | 0 | 0 | 0.00 | 1 | 5,848 | 1.62 |
| 郡計 | 0 | 0 | 0.00 | 5 | 33,600 | 18.93 | 9 | 63,681 | 17.69 |
| 合計 | 4 | 23,800 | 100.00 | 38 | 177,500 | 100.00 | 77 | 360,048 | 100.00 |

市町村提携創業保証「創」 地区別保証状況 (令和07年3月)

(単位：千円・%)

| 地区 | 当月承諾 | | | 当期承諾 | | | 債務残高 | | |
|-------|------|---------|--------|------|---------|--------|------|------------|--------|
| | 件数 | 金額 | 構成比 | 件数 | 金額 | 構成比 | 件数 | 金額 | 構成比 |
| 松江市 | 12 | 42,500 | 40.55 | 78 | 249,850 | 35.10 | 178 | 516,396 | 40.46 |
| 浜田市 | 2 | 4,800 | 4.58 | 14 | 44,900 | 6.31 | 28 | 75,982 | 5.95 |
| 出雲市 | 12 | 43,200 | 41.22 | 59 | 217,160 | 30.51 | 105 | 351,017 | 27.50 |
| 益田市 | 1 | 4,000 | 3.82 | 18 | 58,300 | 8.19 | 43 | 118,567 | 9.29 |
| 大田市 | 0 | 0 | 0.00 | 3 | 13,300 | 1.87 | 7 | 28,511 | 2.23 |
| 安来市 | 0 | 0 | 0.00 | 7 | 28,800 | 4.05 | 12 | 38,244 | 3.00 |
| 江津市 | 1 | 3,000 | 2.86 | 6 | 12,650 | 1.78 | 8 | 17,121 | 1.34 |
| 雲南市 | 1 | 5,000 | 4.77 | 11 | 41,790 | 5.87 | 17 | 54,670 | 4.28 |
| 市計 | 29 | 102,500 | 97.81 | 196 | 666,750 | 93.66 | 398 | 1,200,506 | 94.05 |
| 奥出雲町 | 0 | 0 | 0.00 | 0 | 0 | 0.00 | 0 | 0 | 0.00 |
| 仁多郡計 | 0 | 0 | 0.00 | 0 | 0 | 0.00 | 0 | 0 | 0.00 |
| 飯南町 | 0 | 0 | 0.00 | 1 | 5,000 | 0.70 | 2 | 7,320 | 0.57 |
| 飯石郡計 | 0 | 0 | 0.00 | 1 | 5,000 | 0.70 | 2 | 7,320 | 0.57 |
| 川本町 | 0 | 0 | 0.00 | 0 | 0 | 0.00 | 1 | 4,454 | 0.35 |
| 美郷町 | 0 | 0 | 0.00 | 0 | 0 | 0.00 | 1 | 2,650 | 0.21 |
| 邑南町 | 0 | 0 | 0.00 | 2 | 7,000 | 0.98 | 3 | 9,899 | 0.78 |
| 邑智郡計 | 0 | 0 | 0.00 | 2 | 7,000 | 0.98 | 5 | 17,003 | 1.33 |
| 津和野町 | 0 | 0 | 0.00 | 1 | 1,000 | 0.14 | 0 | 0 | 0.00 |
| 吉賀町 | 0 | 0 | 0.00 | 0 | 0 | 0.00 | 0 | 0 | 0.00 |
| 鹿足郡計 | 0 | 0 | 0.00 | 1 | 1,000 | 0.14 | 0 | 0 | 0.00 |
| 海士町 | 0 | 0 | 0.00 | 0 | 0 | 0.00 | 0 | 0 | 0.00 |
| 西ノ島町 | 0 | 0 | 0.00 | 0 | 0 | 0.00 | 1 | 4,736 | 0.37 |
| 知夫村 | 0 | 0 | 0.00 | 1 | 3,000 | 0.42 | 3 | 6,669 | 0.52 |
| 隠岐の島町 | 1 | 2,300 | 2.19 | 10 | 29,100 | 4.09 | 17 | 40,197 | 3.15 |
| 隠岐郡計 | 1 | 2,300 | 2.19 | 11 | 32,100 | 4.51 | 21 | 51,602 | 4.04 |
| 郡計 | 1 | 2,300 | 2.19 | 15 | 45,100 | 6.34 | 28 | 75,924,700 | 5.95 |
| 合計 | 30 | 104,800 | 100.00 | 211 | 711,850 | 100.00 | 426 | 1,276,431 | 100.00 |