

2026年 1 月 業 務 概 況

(単位：件、百万円、%)

	当 月				当 期			
	件数	金額	前年比		件数	金額	前年比	
			件数	金額			件数	金額
保 証 承 諾	231	3,833	135.09	225.66	2,879	42,938	106.39	131.98
保証債務残高	-	-	-	-	14,586	170,096	98.89	100.95
代 位 弁 済 (元 利)	12	137	41.38	38.08	214	1,928	90.68	78.28

1 保証承諾

1月の保証承諾は、231件3,833百万円（前年同月比225.66%）となりました。

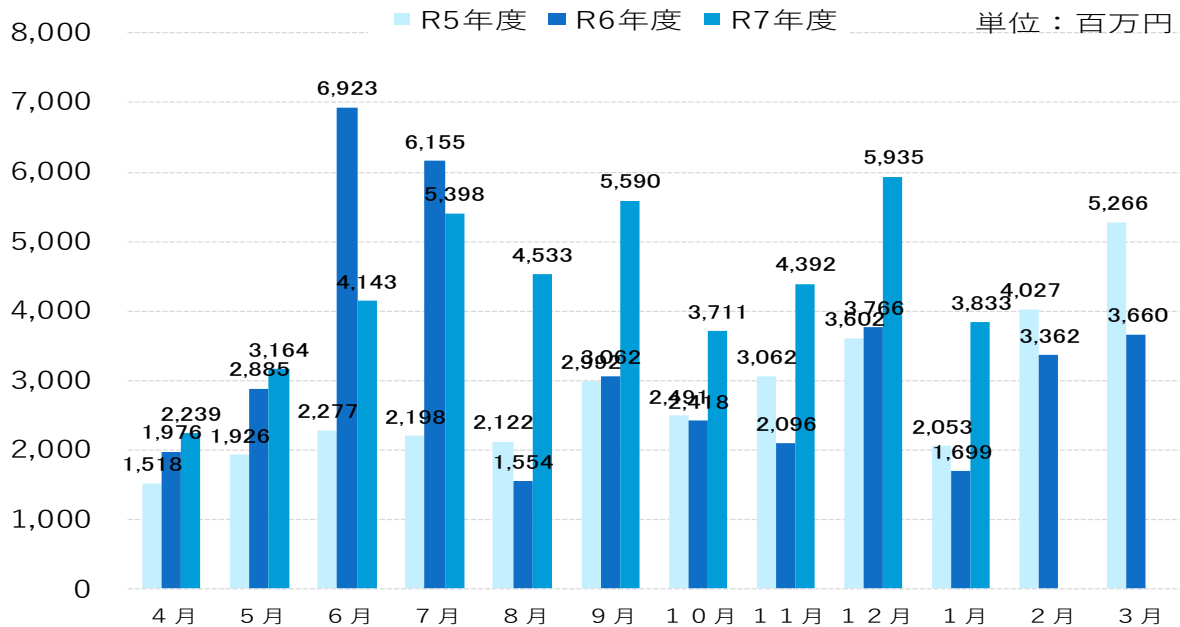

制度別

協会一般保証が前年同月比103.78%、県制度保証が546.80%となりました。

業種別

サービス業1,058百万円（構成比27.59%）、建設業882百万円（構成比23.01%）、製造業572百万円（構成比14.91%）となりました。

2 保証債務残高

1月末の保証債務残高は、14,586件、170,096百万円（前年同月比100.95%）となりました。

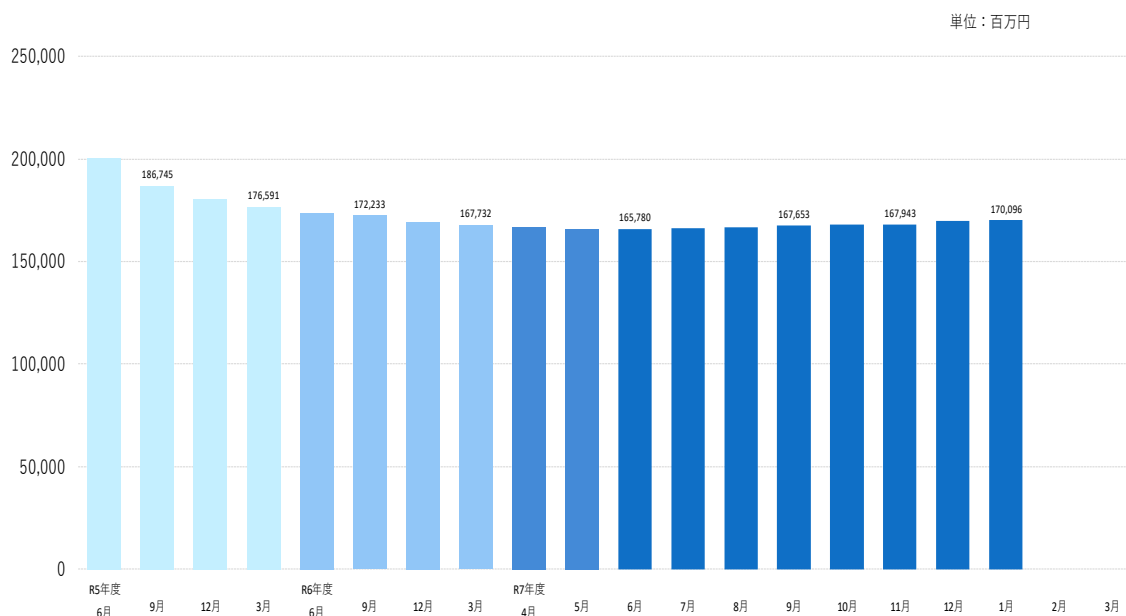

3 代位弁済

1月の代位弁済は、12件、137百万円（前年同月比38.08%）となり、前年同月を下回りました。

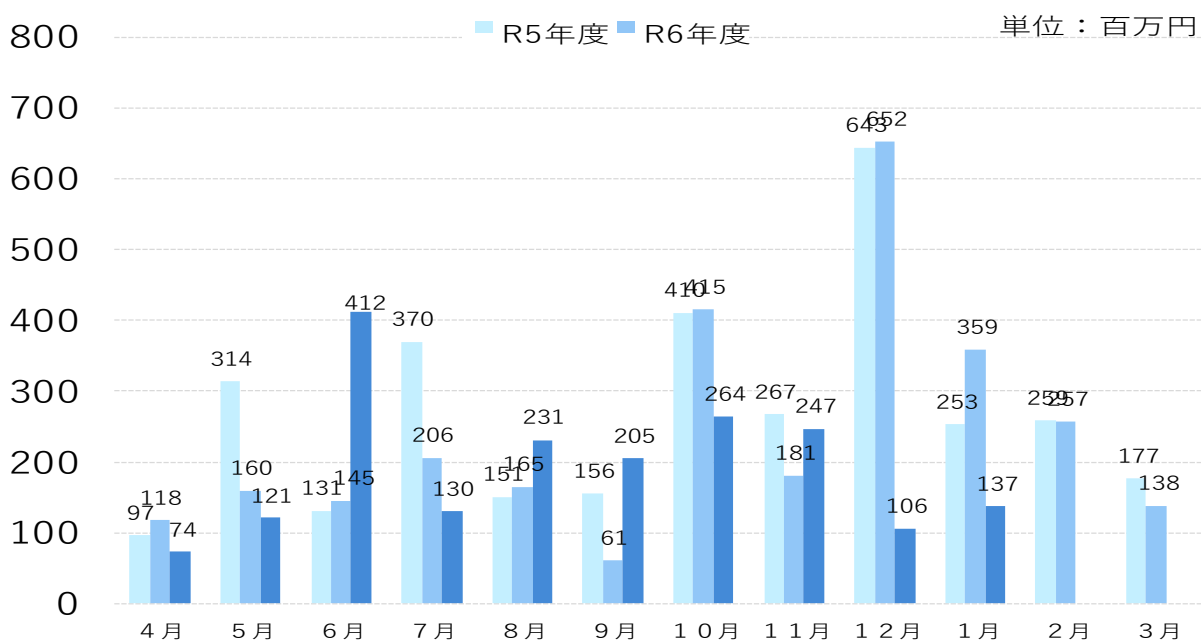

業種別

運送業60百万円（構成比43.87%）、小売業（飲食店を除く）22百万円（構成比15.84%）、製造業21百万円（構成比15.71%）となりました。

当月中					当月末					
件数	金額	前年比			件数	金額	前年比			
		件数	金額				件数	金額		
				申込	期首繰越	11	267,000,000	73.33	84.49	
278	4,927,687,000	147.87	241.73		当期中	2,961	44,324,795,708	108.03	134.77	
0	0	-	-	拒絶	0	0	-	-		
6	53,000,000	600.00	265.00	申込取消	39	350,400,000	139.29	164.12		
	0		-	査定減額		63,760,000		82.19		
				調査中	54	1,240,117,000	245.45	325.15		
				承諾	期首繰越	14,911	168,887,520,638	100.10	94.42	
231	3,833,070,000	135.09	225.66		当期中	2,879	42,937,518,708	106.39	131.98	
0	0	-	-	保証後取消	17	185,700,000	154.55	140.47		
253	3,876,529,511	128.43	122.31	償還	2,836	37,256,680,088	112.32	94.16		
12	136,567,656	41.38	38.13	代位弁済(元金)	214	1,921,530,388	90.68	78.24		
				貸付報告未着	137	2,365,070,000	169.14	311.54		
				保証債務残高	14,586	170,096,058,870	98.89	100.95		
				代位弁済	期首繰越	254	861,038,476	87.59	94.59	
12	136,567,656	41.38	38.13		当期中	元金	214	1,921,530,388	90.68	78.24
	199,182		19.37			利息		6,531,053		90.21
12	136,766,838	41.38	38.08			計	214	1,928,061,441	90.68	78.28
5	12,846,089	-	11.86	回収	5	93,254,444	125.00	53.07		
0	13,635,187	-	-	償却	0	13,635,187	-	-		
				求償権残高	463	2,680,397,715	88.70	83.83		

制度	当月承諾				当期承諾				債務残高				当月代弁				当期代弁			
	件数	金額	構成比	前年比	件数	金額	構成比	前年比	件数	金額	構成比	前年比	件数	金額	構成比	前年比	件数	金額	構成比	前年比
普通保証	4	100,000	2.61	99.30	34	764,671	1.78	75.83	249	4,754,585	2.80	91.76	0	0	0.00	0.00	3	190,320	9.87	883.29
根保証	0	0	0.00	-	0	0	0.00	-	0	0	0.00	-	0	0	0.00	-	0	0	0.00	-
長期経営資金保証	0	0	0.00	-	0	0	0.00	-	2	76,740	0.05	90.27	0	0	0.00	-	0	0	0.00	-
とりぎんふるさと振興ローン	0	0	0.00	-	0	0	0.00	-	0	0	0.00	-	0	0	0.00	-	0	0	0.00	-
風俗営業飲食業保証	0	0	0.00	-	0	0	0.00	-	0	0	0.00	-	0	0	0.00	-	0	0	0.00	-
中堅企業特別保証制度	0	0	0.00	-	0	0	0.00	-	0	0	0.00	-	0	0	0.00	-	0	0	0.00	-
アップ500小企業追認保証	0	0	0.00	-	0	0	0.00	-	2	3,410	0.00	95.25	0	0	0.00	-	0	0	0.00	-
特定社債保証	0	0	0.00	-	0	0	0.00	-	10	472,000	0.28	55.14	0	0	0.00	-	0	0	0.00	-
ごうぎんビジネスクイックローン	0	0	0.00	-	0	0	0.00	-	1	6,376	0.00	99.63	0	0	0.00	-	0	0	0.00	-
企業フォローアップ(企業再生)保証	0	0	0.00	-	0	0	0.00	-	2	119,385	0.07	99.63	0	0	0.00	-	0	0	0.00	-
振興事業関連保証	0	0	0.00	-	0	0	0.00	-	0	0	0.00	-	0	0	0.00	-	0	0	0.00	-
当座貸越(貸付専用型)根保証	0	0	0.00	-	5	67,000	0.16	223.33	8	167,000	0.10	60.99	0	0	0.00	-	1	6,547	0.34	-
事業者カードローン当座貸越根保証	4	23,000	0.60	287.50	71	371,000	0.86	116.30	143	767,234	0.45	91.03	0	0	0.00	0.00	3	10,044	0.52	333.33
アドバンス3000保証制度	4	19,000	0.50	11.03	123	1,270,400	2.96	41.98	423	5,072,556	2.98	131.44	0	0	0.00	-	1	11,066	0.57	441.15
サポートプラン保証制度(ゆとり)	0	0	0.00	-	0	0	0.00	-	5	76,456	0.04	86.23	0	0	0.00	-	0	0	0.00	0.00
無担保・無保証人当座貸越根保証プレミア	20	241,000	6.29	48.10	235	4,462,000	10.39	79.90	572	11,627,162	6.84	103.94	0	0	0.00	-	2	110,037	5.71	-
無担保当座貸越根保証リード5000	21	361,000	9.42	135.21	295	3,944,500	9.19	116.04	638	8,749,821	5.14	99.58	1	878	0.64	-	8	36,001	1.87	46.06
ごうぎんニュービッグローン	0	0	0.00	-	0	0	0.00	-	0	0	0.00	-	0	0	0.00	-	0	0	0.00	-
流動資産担保融資保証	0	0	0.00	-	5	213,920	0.50	98.49	8	238,542	0.14	96.35	0	0	0.00	-	1	4,347	0.23	3.62
事業再生円滑化関連保証	0	0	0.00	-	0	0	0.00	-	0	0	0.00	-	0	0	0.00	-	0	0	0.00	-
事業再生保証	0	0	0.00	-	0	0	0.00	-	0	0	0.00	-	0	0	0.00	-	0	0	0.00	-
特定信用状関連保証	0	0	0.00	-	0	0	0.00	-	0	0	0.00	-	0	0	0.00	-	0	0	0.00	-
サポートプラン保証制度II(ゆとりII)	0	0	0.00	-	0	0	0.00	-	0	0	0.00	-	0	0	0.00	-	0	0	0.00	0.00
農工商等連携事業関連保証	0	0	0.00	-	0	0	0.00	-	0	0	0.00	-	0	0	0.00	-	0	0	0.00	-
一括支払契約保証	0	0	0.00	-	0	0	0.00	-	0	0	0.00	-	0	0	0.00	-	0	0	0.00	-
経営承継関連保証	0	0	0.00	-	0	0	0.00	-	0	0	0.00	-	0	0	0.00	-	0	0	0.00	-
景気対応緊急保証制度	0	0	0.00	-	0	0	0.00	-	3	44,704	0.03	88.63	0	0	0.00	0.00	0	0	0.00	0.00
予約保証制度	0	0	0.00	-	0	0	0.00	-	0	0	0.00	-	0	0	0.00	-	0	0	0.00	0.00
東日本大震災復興緊急保証	0	0	0.00	-	0	0	0.00	-	0	0	0.00	-	0	0	0.00	-	0	0	0.00	-
小口保証制度かなえ 証貸・手貸	0	0	0.00	0.00	0	0	0.00	0.00	498	863,314	0.51	70.82	0	0	0.00	0.00	7	20,315	1.05	168.69
経営力強化保証	0	0	0.00	-	0	0	0.00	-	0	0	0.00	0.00	0	0	0.00	-	0	0	0.00	-
事業再生計画実施関連保証	0	0	0.00	-	0	0	0.00	-	18	556,939	0.33	91.65	0	0	0.00	-	1	20,946	1.09	-
金融機関提携創業者支援保証「縁」	0	0	0.00	-	0	0	0.00	-	9	9,562	0.01	48.19	0	0	0.00	-	0	0	0.00	-
商工組合中央金庫提携保証「翔」	0	0	0.00	-	0	0	0.00	-	4	33,418	0.02	86.55	0	0	0.00	-	0	0	0.00	-
ごうぎん地域経済活性化支援ファンド	0	0	0.00	-	0	0	0.00	-	10	111,786	0.07	76.24	0	0	0.00	-	0	0	0.00	-
条件変更改善型借換保証	0	0	0.00	-	0	0	0.00	-	0	0	0.00	-	0	0	0.00	-	0	0	0.00	-
小口零細企業保証(クロス)	6	16,570	0.43	47.28	222	751,460	1.75	136.59	857	1,877,002	1.10	102.32	1	959	0.70	12.47	17	34,263	1.78	94.76
小規模事業者支援保証制度「フォーカス」	0	0	0.00	-	0	0	0.00	-	1	12,428	0.01	95.66	0	0	0.00	-	0	0	0.00	-
金融機関提携創業者支援保証「縁II」	0	0	0.00	-	0	0	0.00	-	30	38,179	0.02	54.01	0	0	0.00	-	0	0	0.00	0.00
金融機関提携事業者支援保証「フォーカスII」	0	0	0.00	-	0	0	0.00	-	3	82,890	0.05	98.86	0	0	0.00	-	0	0	0.00	0.00
特定経営承継関連保証	0	0	0.00	-	0	0	0.00	-	0	0	0.00	-	0	0	0.00	-	0	0	0.00	-
事業承継サポート保証	0	0	0.00	-	1	40,000	0.09	-	1	37,336	0.02	-	0	0	0.00	-	0	0	0.00	-
自主廃業支援保証	0	0	0.00	-	0	0	0.00	-	0	0	0.00	-	0	0	0.00	-	0	0	0.00	-
財務要件型無保証人保証「あんしん」	0	0	0.00	-	0	0	0.00	-	0	0	0.00	-	0	0	0.00	-	0	0	0.00	-
カードローン当座根保証「ほっと300」	7	14,000	0.37	74.87	240	473,600	1.10	250.05	416	804,763	0.47	94.57	0	0	0.00	0.00	12	23,436	1.22	101.63
金融機関提携事業者支援保証「フォーカスIII」	0	0	0.00	-	0	0	0.00	-	4	86,382	0.05	28.16	0	0	0.00	-	1	2,990	0.16	-
伴走支援型特別保証	0	0	0.00	-	0	0	0.00	0.00	197	5,643,146	3.32	84.10	0	0	0.00	-	3	88,946	4.61	268.18
事業再生計画実施関連保証(感染症対応型)	0	0	0.00	-	0	0	0.00	0.00	8	215,668	0.13	91.91	0	0	0.00	-	0	0	0.00	-
小口保証制度かなえ 当座貸越	34	81,000	2.11	143.36	272	570,400	1.33	58.86	946	1,912,104	1.12	94.46	0	0	0.00	0.00	20	39,928	2.07	145.08
スタートアップ創出促進保証	0	0	0.00	-	0	0	0.00	-	0	0	0.00	-	0	0	0.00	-	0	0	0.00	-
事業者選択型経営者保証非提供促進特別保証	0	0	0.00	-	0	0	0.00	-	0	0	0.00	-	0	0	0.00	-	0	0	0.00	-
プロパー融資借換特別保証	0	0	0.00	-	0	0	0.00	-	0	0	0.00	-	0	0	0.00	-	0	0	0.00	-
経営力強化(R6.7.1~)	0	0	0.00	-	0	0	0.00	-	0	0	0.00	-	0	0	0.00	-	0	0	0.00	-
しまぎん地域活性化プロジェクトローン	0	0	0.00	0.00	2	6,000	0.01	25.10	9	43,157	0.03	319.68	0	0	0.00	-	0	0	0.00	-
しまぎん事業者応援ローン「共創」	3	122,000	3.18	-	18	601,700	1.40	-	29	1,002,027	0.59	-	0	0	0.00	-	0	0	0.00	-
事業再生計画実施関連保証(経再)	0	0	0.00	-	0	0	0.00	-	0	0	0.00	-	0	0	0.00	-	0	0	0.00	-
協働支援型特別保証	10	163,500	4.27	-	127	2,724,508	6.35	-	124	2,579,605	1.52	-	0	0	0.00	-	0	0	0.00	-
商工団体連携保証「輪」	10	30,000	0.78	-	107	378,710	0.88	-	101	358,463	0.21	-	0	0	0.00	-	0	0	0.00	-
商工団体連携保証「輪」カードローン	27	81,000	2.11	-	97	295,500	0.69	-	80	252,000	0.15	-	0	0	0.00	-	0	0	0.00	-
市町村提携創業者保証「創」	8	25,800	0.67	137.23	140	448,490	1.04	81.38	537	1,520,716	0.89	133.43	0	0	0.00	-	1	5,004	0.26	226.65
協会制度計	158	1,277,870	33.34	103.78	1,994	17,383,859	40.49	94.03	5,948	50,216,855	29.52	107.07	2	1,837	1.34	3.21	81	604,189	31.34	108.11
一般(小規模企業育成)	0	0	0.00	-	10	76,060	0.18	72.44	58	275,798	0.16	119.28	0	0	0.00	-	1	2,558	0.13	-
一般(設備資金)	0	0	0.00	-	0	0	0.00	-	2	3,788	0.00	87.28	0	0	0.00	-	0	0	0.00	-
一般(運転資金)	0	0	0.00	-	0	0	0.00	-	2	14,584	0.01	99.66	0	0	0.00	-	0	0	0.00	-
ソフト産業等立地促進資金融資	0																			

制度	当月承諾				当期承諾				債務残高				当月代弁				当期代弁			
	件数	金額	構成比	前年比	件数	金額	構成比	前年比	件数	金額	構成比	前年比	件数	金額	構成比	前年比	件数	金額	構成比	前年比
環境資金	0	0	0.00	-	0	0	0.00	-	1	4,750	0.00	81.48	0	0	0.00	-	0	0	0.00	-
緊急(セーフティネット資金)	0	0	0.00	-	0	0	0.00	-	1	1,286	0.00	83.62	0	0	0.00	-	0	0	0.00	-
特別(再生支援資金)	0	0	0.00	-	0	0	0.00	-	0	0	0.00	-	0	0	0.00	-	0	0	0.00	-
特別(買物の場整備支援資金)	0	0	0.00	-	0	0	0.00	-	0	0	0.00	-	0	0	0.00	-	0	0	0.00	-
一般(小規模企業特別資金)	0	0	0.00	0.00	12	68,400	0.16	233.45	39	165,986	0.10	152.80	0	0	0.00	-	1	4,365	0.23	-
緊急(資金繰り円滑化支援緊急資金)	0	0	0.00	-	0	0	0.00	-	0	0	0.00	-	0	0	0.00	0.00	0	0	0.00	0.00
特別(おもてなし処整備支援資金)	0	0	0.00	-	0	0	0.00	-	1	10,253	0.01	97.52	0	0	0.00	-	0	0	0.00	-
特別(収益体質強化資金)	0	0	0.00	-	0	0	0.00	-	9	52,935	0.03	71.43	0	0	0.00	-	0	0	0.00	-
緊急(資金繰り安定化対応資金)	0	0	0.00	-	0	0	0.00	-	6	68,630	0.04	46.36	0	0	0.00	0.00	3	62,243	3.23	143.91
経済変動(東日本大震災緊急対策資金)	0	0	0.00	-	0	0	0.00	-	0	0	0.00	-	0	0	0.00	-	0	0	0.00	-
特別(経営改善長期借換資金)	6	299,600	7.82	177.70	63	2,472,800	5.76	89.84	430	11,561,701	6.80	117.98	0	0	0.00	0.00	8	134,803	6.99	31.54
特別(経営力強化支援資金)	0	0	0.00	-	0	0	0.00	-	13	346,885	0.20	67.96	0	0	0.00	-	0	0	0.00	0.00
特別(経営安定化対策資金)	0	0	0.00	-	0	0	0.00	-	158	810,818	0.48	53.70	0	0	0.00	-	5	40,666	2.11	222.27
特別(経営改善サポート資金)	0	0	0.00	-	0	0	0.00	-	5	153,812	0.09	87.79	0	0	0.00	-	0	0	0.00	-
一般(一般資金)	2	17,500	0.46	8.82	102	845,500	1.97	56.16	410	3,460,918	2.03	103.85	0	0	0.00	0.00	4	26,168	1.36	417.64
特別(新事業展開強化資金)	0	0	0.00	0.00	1	5,500	0.01	2.57	25	273,740	0.16	90.40	0	0	0.00	-	0	0	0.00	-
まち・ひと・しごと創生資金	0	0	0.00	-	0	0	0.00	-	1	17,286	0.01	-	0	0	0.00	-	0	0	0.00	-
緊急(平成30年地震災害対策特別資金)	0	0	0.00	-	0	0	0.00	-	3	24,332	0.01	83.15	0	0	0.00	-	0	0	0.00	-
緊急(平成30年豪雨災害対策特別資金)	0	0	0.00	-	0	0	0.00	-	5	70,425	0.04	55.74	0	0	0.00	-	0	0	0.00	-
経済変動(令和2年新型コロナ対策資金)	0	0	0.00	-	0	0	0.00	-	6	15,487	0.01	70.14	0	0	0.00	-	0	0	0.00	-
経済変動(新型コロナ感染症対応資金) 国	0	0	0.00	-	0	0	0.00	-	4,778	44,725,835	26.29	75.07	8	129,753	94.87	83.39	79	759,021	39.37	89.31
経済変動(新型コロナ感染症対応資金) 県	0	0	0.00	-	0	0	0.00	-	681	18,878,961	11.10	80.71	0	0	0.00	0.00	5	91,127	4.73	79.78
緊急(令和2年7月豪雨災害対策特別資金)	0	0	0.00	-	0	0	0.00	-	1	24,162	0.01	87.87	0	0	0.00	-	0	0	0.00	-
緊急(セーフティネット資金・コロナ対応)	0	0	0.00	-	0	0	0.00	0.00	388	2,642,899	1.55	80.24	1	218	0.16	-	7	33,561	1.74	59.97
特別(経営改善サポート資金・感染症対応)	0	0	0.00	-	0	0	0.00	0.00	16	345,935	0.20	83.72	0	0	0.00	-	0	0	0.00	-
緊急(令和3年7月豪雨災害対策特別資金)	0	0	0.00	-	0	0	0.00	-	4	22,670	0.01	89.82	0	0	0.00	-	0	0	0.00	-
特別(収益力改善伴走支援型特別資金)	0	0	0.00	-	0	0	0.00	0.00	502	14,012,213	8.24	88.46	0	0	0.00	-	9	108,805	5.64	-
一般(一般資金・経営者保証非提供枠)	0	0	0.00	-	9	112,000	0.26	76.35	18	194,682	0.11	137.81	0	0	0.00	-	0	0	0.00	-
緊急(令和6年7月豪雨災害対策特別資金)	0	0	0.00	-	0	0	0.00	0.00	7	19,844	0.01	79.95	0	0	0.00	-	0	0	0.00	-
特別(経営改善サポート資金・経再)	0	0	0.00	-	0	0	0.00	-	0	0	0.00	-	0	0	0.00	-	0	0	0.00	-
特別(協調支援型経営課題対応特別資金)	64	2,233,100	58.26	-	629	21,351,000	49.73	-	583	19,110,369	11.24	-	0	0	0.00	-	0	0	0.00	-
一般(島根県企業立地促進資金)	0	0	0.00	-	2	100,000	0.23	-	2	100,000	0.06	-	0	0	0.00	-	0	0	0.00	-
県制度計	73	2,555,200	66.66	546.80	885	25,553,660	59.51	181.93	8,638	119,879,204	70.48	98.59	10	134,930	98.66	44.70	133	1,323,872	68.66	69.52
市町村制度計	0	0	0.00	-	0	0	0.00	-	0	0	0.00	-	0	0	0.00	-	0	0	0.00	-
合計	231	3,833,070	100.00	225.66	2,879	42,937,519	100.00	131.98	14,586	170,096,059	100.00	100.95	12	136,767	100.00	38.08	214	1,928,061	100.00	78.28

地区	当月承諾				当期承諾				債務残高				当月代弁				当期代弁			
	件数	金額	構成比	前年比	件数	金額	構成比	前年比	件数	金額	構成比	前年比	件数	金額	構成比	前年比	件数	金額	構成比	前年比
松江市	74	1,476,970	38.53	337.99	842	12,536,940	29.20	120.79	4,515	54,568,970	32.08	101.01	6	75,844	55.46	760.11	74	625,810	32.46	90.90
浜田市	23	348,300	9.09	411.31	296	4,219,500	9.83	134.80	1,239	14,063,511	8.27	103.26	2	6,596	4.82	205.26	36	361,730	18.76	122.58
出雲市	62	1,168,300	30.48	253.87	675	11,405,478	26.56	148.03	3,495	44,177,164	25.97	101.86	1	15,069	11.02	8.01	34	317,336	16.46	63.75
益田市	17	157,500	4.11	127.22	282	3,381,430	7.88	112.15	1,362	13,513,057	7.94	98.13	1	19,493	14.25	-	16	167,725	8.70	898.20
大田市	9	37,400	0.98	61.82	138	2,879,300	6.71	176.06	605	8,489,037	4.99	108.84	0	0	0.00	0.00	3	9,858	0.51	70.64
安来市	14	195,000	5.09	181.90	123	1,107,900	2.58	75.36	684	6,741,160	3.96	93.17	0	0	0.00	0.00	14	87,229	4.52	48.81
江津市	5	40,500	1.06	138.94	102	1,263,680	2.94	125.07	552	5,576,783	3.28	104.97	0	0	0.00	0.00	6	34,219	1.77	5.95
雲南市	5	119,000	3.10	89.82	124	1,590,020	3.70	137.01	635	5,977,933	3.51	99.28	0	0	0.00	0.00	11	113,248	5.87	216.83
市計	209	3,542,970	92.43	246.90	2,582	38,384,248	89.40	130.09	13,087	153,107,615	90.01	101.29	10	117,002	85.55	32.58	194	1,717,155	89.06	74.02
奥出雲町	0	0	0.00	0.00	29	410,200	0.96	64.65	213	2,444,029	1.44	96.40	0	0	0.00	-	0	0	0.00	0.00
仁多郡計	0	0	0.00	0.00	29	410,200	0.96	64.65	213	2,444,029	1.44	96.40	0	0	0.00	-	0	0	0.00	0.00
飯南町	4	45,500	1.19	-	16	387,400	0.90	156.65	60	896,259	0.53	104.24	0	0	0.00	-	1	3,717	0.19	106.36
飯石郡計	4	45,500	1.19	-	16	387,400	0.90	156.65	60	896,259	0.53	104.24	0	0	0.00	-	1	3,717	0.19	106.36
川本町	0	0	0.00	0.00	7	80,000	0.19	47.20	55	679,357	0.40	98.34	0	0	0.00	-	0	0	0.00	-
美郷町	1	500	0.01	-	16	153,700	0.36	121.41	65	509,952	0.30	90.35	0	0	0.00	-	0	0	0.00	0.00
邑南町	2	21,000	0.55	24.42	49	897,330	2.09	258.02	177	2,160,628	1.27	110.96	0	0	0.00	-	1	5,407	0.28	-
邑智郡計	3	21,500	0.56	24.29	72	1,131,030	2.63	175.66	297	3,349,937	1.97	104.61	0	0	0.00	-	1	5,407	0.28	94.26
津和野町	1	16,000	0.42	1000.00	41	625,700	1.46	252.40	182	1,793,070	1.05	91.84	0	0	0.00	-	0	0	0.00	-
吉賀町	1	500	0.01	1.56	31	477,700	1.11	234.21	123	1,343,583	0.79	102.68	0	0	0.00	-	4	9,347	0.48	47.36
鹿足郡計	2	16,500	0.43	49.11	72	1,103,400	2.57	244.19	305	3,136,653	1.84	96.19	0	0	0.00	-	4	9,347	0.48	47.36
海士町	1	4,000	0.10	-	8	86,900	0.20	228.68	29	295,470	0.17	109.35	0	0	0.00	-	0	0	0.00	-
西ノ島町	1	10,000	0.26	-	3	18,000	0.04	42.45	33	226,395	0.13	87.71	0	0	0.00	-	0	0	0.00	-
知夫村	0	0	0.00	-	1	3,000	0.01	50.00	24	152,558	0.09	87.93	0	0	0.00	-	0	0	0.00	0.00
隠岐の島町	8	169,000	4.41	375.56	68	801,250	1.87	123.47	368	3,556,756	2.09	93.09	1	18,887	13.81	-	9	77,630	4.03	221.63
隠岐郡計	10	183,000	4.77	406.67	80	909,150	2.12	123.64	454	4,231,180	2.49	93.56	1	18,887	13.81	-	9	77,630	4.03	186.85
郡計	19	266,500	6.95	117.35	269	3,941,180	9.18	145.28	1,329	14,058,057	8.26	97.75	1	18,887	13.81	-	15	96,101	4.98	116.18
県外	3	23,600	0.62	64.66	28	612,091	1.43	194.69	170	2,930,387	1.72	98.94	1	878	0.64	-	5	114,805	5.95	190.05
合計	231	3,833,070	100.00	225.66	2,879	42,937,519	100.00	131.98	14,586	170,096,059	100.00	100.95	12	136,767	100.00	38.08	214	1,928,061	100.00	78.28

金融機関	当月承諾				当期承諾				債務残高				当月代弁				当期代弁			
	件数	金額	構成比	前年比	件数	金額	構成比	前年比	件数	金額	構成比	前年比	件数	金額	構成比	前年比	件数	金額	構成比	前年比
みずほ銀行	0	0	0.00	-	0	0	0.00	-	2	93,804	0.06	87.93	0	0	0.00	-	0	0	0.00	-
三菱UFJ銀行	0	0	0.00	-	0	0	0.00	-	1	5,892	0.00	64.86	0	0	0.00	-	0	0	0.00	-
都市銀行計	0	0	0.00	-	0	0	0.00	-	3	99,696	0.06	86.12	0	0	0.00	-	0	0	0.00	-
鳥取銀行	7	435,000	11.35	502.31	52	1,367,100	3.18	174.01	296	4,169,903	2.45	97.43	0	0	0.00	-	3	19,932	1.03	-
山陰合同銀行	104	2,063,100	53.82	288.87	1,024	20,496,391	47.74	135.66	5,543	80,737,130	47.47	101.90	3	93,956	68.70	38.33	69	893,369	46.34	54.08
中国銀行	0	0	0.00	-	0	0	0.00	-	1	12,470	0.01	46.07	0	0	0.00	-	0	0	0.00	-
広島銀行	1	70,000	1.83	-	3	120,000	0.28	-	22	628,975	0.37	89.66	0	0	0.00	-	2	3,303	0.17	-
山口銀行	0	0	0.00	0.00	8	219,000	0.51	141.84	64	1,059,856	0.62	95.38	0	0	0.00	-	0	0	0.00	-
地方銀行計	112	2,568,100	67.00	316.74	1,087	22,202,491	51.71	138.35	5,926	86,608,334	50.92	101.48	3	93,956	68.70	38.33	74	916,604	47.54	55.48
商工組合中央金庫	1	8,000	0.21	-	9	165,008	0.38	56.59	88	1,418,085	0.83	87.83	0	0	0.00	0.00	1	16,083	0.83	36.49
政府系金融機関計	1	8,000	0.21	-	9	165,008	0.38	56.59	88	1,418,085	0.83	87.83	0	0	0.00	0.00	1	16,083	0.83	36.49
島根銀行	32	394,970	10.30	176.95	462	5,016,390	11.68	136.79	2,329	20,883,980	12.28	108.71	2	5,989	4.38	86.96	41	194,367	10.08	177.47
第二地方銀行計	32	394,970	10.30	176.95	462	5,016,390	11.68	136.79	2,329	20,883,980	12.28	108.71	2	5,989	4.38	86.96	41	194,367	10.08	177.47
米子信用金庫	11	169,100	4.41	313.15	143	1,559,470	3.63	124.77	691	6,669,798	3.92	92.17	0	0	0.00	0.00	17	132,136	6.85	118.27
しまね信用金庫	15	102,700	2.68	58.25	238	1,910,290	4.45	84.35	1,265	9,778,037	5.75	93.42	2	4,897	3.58	5.35	23	226,213	11.73	100.06
日本海信用金庫	17	282,500	7.37	357.59	293	2,792,430	6.50	97.85	1,297	12,220,324	7.18	98.05	3	7,473	5.46	102.24	32	219,399	11.38	301.58
島根中央信用金庫	34	215,200	5.61	82.17	431	6,824,460	15.89	154.93	2,042	24,402,792	14.35	102.36	1	4,958	3.63	246.65	16	159,955	8.30	89.82
西中国信用金庫	3	18,000	0.47	30.72	96	1,160,200	2.70	121.51	375	3,763,885	2.21	96.08	0	0	0.00	-	4	9,347	0.48	849.56
信用金庫計	80	787,500	20.54	125.04	1,201	14,246,850	33.18	121.48	5,670	56,834,836	33.41	98.12	6	17,328	12.67	16.63	92	747,050	38.75	126.68
島根益田信用組合	6	74,500	1.94	234.28	116	1,285,880	2.99	163.23	537	4,054,273	2.38	101.00	1	19,493	14.25	-	6	53,957	2.80	89.10
信用組合計	6	74,500	1.94	234.28	116	1,285,880	2.99	163.23	537	4,054,273	2.38	101.00	1	19,493	14.25	-	6	53,957	2.80	89.10
島根県農業協同組合	0	0	0.00	0.00	4	20,900	0.05	209.00	33	196,855	0.12	74.32	0	0	0.00	-	0	0	0.00	0.00
農業協同組合計	0	0	0.00	0.00	4	20,900	0.05	209.00	33	196,855	0.12	74.32	0	0	0.00	-	0	0	0.00	0.00
合計	231	3,833,070	100.00	225.66	2,879	42,937,519	100.00	131.98	14,586	170,096,059	100.00	100.95	12	136,767	100.00	38.08	214	1,928,061	100.00	78.28

業種	当月承諾				当期承諾				債務残高				当月代弁				当期代弁			
	件数	金額	構成比	前年比	件数	金額	構成比	前年比	件数	金額	構成比	前年比	件数	金額	構成比	前年比	件数	金額	構成比	前年比
製造業	25	571,500	14.91	202.16	313	6,900,258	16.07	136.98	1,764	27,506,298	16.17	103.18	2	21,485	15.71	25.89	16	145,658	7.55	14.50
食料品工業	4	52,000	1.36	70.75	77	2,493,808	5.81	150.86	448	8,466,274	4.98	112.69	0	0	0.00	0.00	4	12,946	0.67	4.74
繊維品工業	1	40,000	1.04	111.11	22	503,000	1.17	167.11	90	1,508,660	0.89	110.33	0	0	0.00	-	5	74,133	3.84	-
木材・木製品工業	1	3,000	0.08	8.11	19	430,460	1.00	241.83	87	1,495,842	0.88	98.69	1	19,493	14.25	-	1	19,493	1.01	1091.77
家具・建具工業	2	5,800	0.15	-	21	259,800	0.61	295.40	94	805,534	0.47	97.91	0	0	0.00	-	2	11,887	0.62	-
紙工業	0	0	0.00	-	4	95,500	0.22	196.91	21	185,458	0.11	99.56	0	0	0.00	-	0	0	0.00	-
製版・製本業	0	0	0.00	-	0	0	0.00	-	0	0	0.00	-	0	0	0.00	-	0	0	0.00	-
化学工業	0	0	0.00	-	2	5,000	0.01	7.76	12	183,222	0.11	89.22	0	0	0.00	-	0	0	0.00	-
石油・石炭製品工業	0	0	0.00	-	2	21,500	0.05	39.81	9	241,598	0.14	91.93	0	0	0.00	-	0	0	0.00	-
ゴム・プラスチック工業	0	0	0.00	-	1	10,000	0.02	7.63	26	552,826	0.33	104.05	0	0	0.00	-	0	0	0.00	-
ゴム製品製造業	0	0	0.00	-	0	0	0.00	-	4	145,125	0.09	83.89	0	0	0.00	-	0	0	0.00	-
皮革工業	0	0	0.00	-	0	0	0.00	-	2	2,045	0.00	71.18	0	0	0.00	-	0	0	0.00	-
窯業	0	0	0.00	-	9	452,500	1.05	217.34	72	1,603,357	0.94	111.41	0	0	0.00	-	1	16,083	0.83	3.27
機械工業	7	212,700	5.55	2127.00	28	934,680	2.18	155.91	180	4,223,309	2.48	103.68	0	0	0.00	-	0	0	0.00	0.00
電気機器工業	2	90,000	2.35	-	10	226,000	0.53	71.05	62	1,214,583	0.71	95.87	0	0	0.00	-	0	0	0.00	-
車両工業	0	0	0.00	0.00	5	246,000	0.57	154.91	28	611,556	0.36	106.65	0	0	0.00	-	0	0	0.00	-
船舶工業	0	0	0.00	-	1	10,000	0.02	30.30	23	483,936	0.28	95.81	0	0	0.00	-	0	0	0.00	-
金属工業	3	155,000	4.04	-	20	570,100	1.33	152.84	100	1,890,208	1.11	97.36	0	0	0.00	-	0	0	0.00	-
ソフトウェア業	2	5,000	0.13	416.67	15	132,300	0.31	228.10	73	692,157	0.41	104.09	0	0	0.00	-	0	0	0.00	0.00
情報処理サービス業	0	0	0.00	-	0	0	0.00	-	3	72,073	0.04	83.21	0	0	0.00	-	0	0	0.00	-
農林漁業	0	0	0.00	0.00	1	2,000	0.00	6.67	12	82,657	0.05	98.19	0	0	0.00	-	0	0	0.00	-
その他の工業	3	8,000	0.21	8.70	76	507,610	1.18	68.50	418	3,045,880	1.79	88.46	1	1,992	1.46	-	3	11,116	0.58	133.60
鉱業	0	0	0.00	0.00	2	65,000	0.15	4333.33	11	278,752	0.16	103.92	0	0	0.00	-	0	0	0.00	-
土石採取業	0	0	0.00	-	7	305,000	0.71	167.58	27	755,285	0.44	109.02	0	0	0.00	-	0	0	0.00	-
木材採出業	1	2,000	0.05	17.04	20	147,800	0.34	308.24	54	490,644	0.29	110.27	0	0	0.00	-	0	0	0.00	0.00
建設業	61	881,900	23.01	197.70	704	9,746,420	22.70	111.09	3,324	37,798,372	22.22	99.08	0	0	0.00	0.00	27	212,075	11.00	86.53
卸売業	14	307,200	8.01	221.57	211	4,844,870	11.28	171.88	1,050	18,202,259	10.70	101.35	1	18,887	13.81	13.23	14	171,583	8.90	56.71
小売業(飲食店を除く)	34	405,300	10.57	148.73	529	8,117,600	18.91	140.28	2,549	29,418,851	17.30	103.26	3	21,665	15.84	513.81	56	417,267	21.64	142.61
飲食店	23	183,500	4.79	367.00	268	2,070,160	4.82	94.01	1,701	11,606,304	6.82	96.01	4	13,852	10.13	32.92	63	303,273	15.73	74.05
不動産業	10	134,170	3.50	394.27	89	1,385,431	3.23	141.19	425	5,636,043	3.31	103.56	0	0	0.00	-	4	108,704	5.64	-
運送業	6	100,000	2.61	256.41	114	2,144,910	5.00	185.26	510	7,740,111	4.55	103.68	1	60,000	43.87	-	7	124,662	6.47	486.59
貨物運送取扱業	0	0	0.00	-	0	0	0.00	-	0	0	0.00	-	0	0	0.00	-	0	0	0.00	-
倉庫業	0	0	0.00	-	1	50,000	0.12	-	1	50,000	0.03	-	0	0	0.00	-	0	0	0.00	-
物品預り・駐車場業	0	0	0.00	0.00	0	0	0.00	0.00	9	127,480	0.07	91.74	0	0	0.00	-	0	0	0.00	-
電気・ガス・熱供給・水道業	1	12,000	0.31	480.00	3	222,000	0.52	727.87	30	648,878	0.38	133.16	0	0	0.00	-	0	0	0.00	-
印刷業	2	17,000	0.44	-	13	232,700	0.54	136.08	69	1,261,850	0.74	100.71	0	0	0.00	-	0	0	0.00	0.00
出版業	0	0	0.00	-	0	0	0.00	-	3	103,841	0.06	84.82	0	0	0.00	-	0	0	0.00	-
旅行業	0	0	0.00	-	2	41,000	0.10	820.00	16	256,497	0.15	96.62	0	0	0.00	-	0	0	0.00	-
サービス業	50	1,057,500	27.59	279.09	585	6,285,870	14.64	119.94	2,960	27,640,857	16.25	98.92	1	878	0.64	13.98	22	406,399	21.08	257.03
物品賃貸業	1	5,000	0.13	10.00	10	126,000	0.29	95.09	61	583,829	0.34	96.40	0	0	0.00	-	0	0	0.00	-
宿泊業	3	29,000	0.76	43.74	37	482,100	1.12	54.81	284	4,969,486	2.92	95.36	0	0	0.00	-	1	20,543	1.07	102.70
洗濯・理美容・浴場業	8	16,000	0.42	114.29	118	653,420	1.52	83.73	722	3,740,505	2.20	98.44	0	0	0.00	-	2	596	0.03	2.74
その他の生活関連サービス業	0	0	0.00	0.00	16	120,500	0.28	106.83	97	1,045,585	0.61	97.03	0	0	0.00	-	0	0	0.00	0.00
映画・娯楽業	1	200,000	5.22	6666.67	10	354,100	0.82	190.99	127	1,863,578	1.10	90.73	0	0	0.00	-	0	0	0.00	0.00
広告業	0	0	0.00	0.00	10	100,000	0.23	89.75	57	525,696	0.31	94.99	0	0	0.00	0.00	0	0	0.00	0.00
放送業	0	0	0.00	-	0	0	0.00	-	2	60,750	0.04	93.10	0	0	0.00	-	0	0	0.00	-
情報通信サービス業	0	0	0.00	-	8	41,500	0.10	95.40	49	549,379	0.32	94.20	0	0	0.00	-	0	0	0.00	-
運輸サービス業	0	0	0.00	-	2	3,000	0.01	-	5	17,315	0.01	85.53	0	0	0.00	-	0	0	0.00	-
職業紹介・労働者派遣業	0	0	0.00	-	0	0	0.00	0.00	6	29,286	0.02	36.81	0	0	0.00	-	0	0	0.00	-
その他の事業サービス業	8	320,000	8.35	5245.90	49	750,080	1.75	226.85	184	1,270,454	0.75	104.69	0	0	0.00	0.00	3	44,846	2.33	753.26
専門サービス業	2	12,000	0.31	24.49	40	301,720	0.70	132.51	177	832,570	0.49	98.72	0	0	0.00	-	1	101,105	5.24	-
技術サービス業	4	138,000	3.60	1200.00	52	508,000	1.18	122.44	253	2,072,291	1.22	96.41	1	878	0.64	-	9	128,428	6.66	2023.91
医療・福祉業	12	270,500	7.06	192.53	151	2,211,480	5.15	136.70	626	7,953,719	4.68	106.09	0	0	0.00	-	5	106,561	5.53	132.54
廃棄物処理業	2	8,000	0.21	266.67	20	290,750	0.68	568.98	71	690,811	0.41	109.46	0	0	0.00	-	0	0	0.00	-
教育・学習支援業	5	22,000	0.57	292.94	28	161,000	0.37	86.55	130	817,678	0.48	93.64	0	0	0.00	-	0	0	0.00	0.00
その他のサービス業	4	37,000	0.97	-	34	182,220	0.42	115.92	109	617,924	0.36	90.31	0	0	0.00	-	1	4,320	0.22	123.61
クレジットカード業、割賦金融業	0	0	0.00	-	0	0	0.00	-	0	0	0.00	-	0	0	0.00	-	0	0	0.00	-
金融商品取引業	0	0	0.00	-	0	0	0.00	-	0	0	0.00	-	0	0	0.00	-	0	0	0.00	-

業種別保証状況 (令和08年01月)

(単位：千円・%)

業種	当月承諾				当期承諾				債務残高				当月代弁				当期代弁			
	件数	金額	構成比	前年比	件数	金額	構成比	前年比	件数	金額	構成比	前年比	件数	金額	構成比	前年比	件数	金額	構成比	前年比
商品先物取引業、商品投資顧問業	0	0	0.00	-	0	0	0.00	-	0	0	0.00	-	0	0	0.00	-	0	0	0.00	-
補助的金融業、金融附帯業、金融代理業	0	0	0.00	-	0	0	0.00	-	0	0	0.00	-	0	0	0.00	-	0	0	0.00	-
保険媒介代理業	3	151,000	3.94	15100.00	12	292,500	0.68	1426.83	49	366,108	0.22	100.51	0	0	0.00	-	3	19,755	1.02	-
郵便業	0	0	0.00	-	0	0	0.00	-	1	1,475	0.00	83.10	0	0	0.00	-	0	0	0.00	-
通信業	0	0	0.00	-	1	30,000	0.07	150.00	2	33,140	0.02	61.53	0	0	0.00	-	0	0	0.00	-
インターネット附随サービス業	1	10,000	0.26	-	5	56,000	0.13	350.00	31	173,015	0.10	83.97	0	0	0.00	-	2	18,685	0.97	772.30
合計	231	3,833,070	100.00	225.66	2,879	42,937,519	100.00	131.98	14,586	170,096,059	100.00	100.95	12	136,767	100.00	38.08	214	1,928,061	100.00	78.28

本支店別保証状況 (令和08年01月)

(単位：千円・%)

本支店	当月承諾				当期承諾				債務残高				当月代弁				当期代弁			
	件数	金額	構成比	前年比	件数	金額	構成比	前年比	件数	金額	構成比	前年比	件数	金額	構成比	前年比	件数	金額	構成比	前年比
本店	109	2,033,070	53.04	251.87	1,231	17,324,201	40.35	117.21	6,667	76,624,029	45.05	99.53	7	94,731	69.26	59.62	113	1,021,561	52.98	99.24
出雲支店	71	1,205,700	31.46	231.55	820	14,513,278	33.80	154.16	4,135	53,341,891	31.36	103.14	1	15,069	11.02	7.93	37	327,194	16.97	63.94
浜田支店	31	410,300	10.70	192.33	470	6,596,210	15.36	136.19	2,097	23,154,202	13.61	103.38	3	7,473	5.46	73.35	44	402,234	20.86	45.92
益田支店	20	184,000	4.80	116.90	358	4,503,830	10.49	128.87	1,687	16,975,936	9.98	97.61	1	19,493	14.25	-	20	177,072	9.18	383.94
合計	231	3,833,070	100.00	225.66	2,879	42,937,519	100.00	131.98	14,586	170,096,059	100.00	100.95	12	136,767	100.00	38.08	214	1,928,061	100.00	78.28

承諾額別保証状況 (令和08年01月)

(単位：千円・%)

承諾額	当月承諾				当期承諾			
	件数	金額	構成比	前年比	件数	金額	構成比	前年比
100万円以下	21	17,100	0.45	72.61	275	241,400	0.56	83.45
200万円以下	23	43,400	1.13	88.28	336	621,410	1.45	95.83
300万円以下	37	109,270	2.85	190.70	438	1,278,680	2.98	108.66
400万円以下	5	19,100	0.50	52.31	115	433,500	1.01	101.32
500万円以下	28	140,000	3.65	192.04	313	1,547,680	3.60	89.82
1,000万円以下	38	343,500	8.96	136.23	475	4,138,870	9.64	121.45
1,500万円以下	14	197,500	5.15	143.07	169	2,318,600	5.40	127.24
2,000万円以下	20	369,600	9.64	235.41	201	3,853,800	8.98	117.38
3,000万円以下	11	293,000	7.64	85.92	196	5,424,180	12.63	101.98
5,000万円以下	17	770,000	20.09	170.73	199	8,572,608	19.97	128.37
6,000万円以下	2	120,000	3.13	100.00	41	2,356,691	5.49	158.66
7,000万円以下	4	280,000	7.30	-	24	1,658,500	3.86	153.42
8,000万円以下	2	150,600	3.93	-	22	1,720,600	4.01	145.16
1億円以下	7	660,000	17.22	-	56	5,381,000	12.53	222.54
1億2,000万円以下	1	120,000	3.13	-	2	230,000	0.54	100.00
1億5,000万円以下	0	0	0.00	-	2	270,000	0.63	63.53
2億円以下	1	200,000	5.22	-	15	2,890,000	6.73	309.75
2億円超	0	0	0.00	-	0	0	0.00	-
合計	231	3,833,070	100.00	225.66	2,879	42,937,519	100.00	131.98

保証期間別保証状況（令和08年01月）

（単位：千円・％）

保証期間	当月承諾				当期承諾			
	件数	金額	構成比	前年比	件数	金額	構成比	前年比
3ヵ月以内	3	15,400	0.40	64.73	30	237,780	0.55	91.61
6ヶ月以内	2	7,000	0.18	35.00	31	351,800	0.82	137.00
1ヵ年以内	2	22,000	0.57	-	77	1,038,120	2.42	151.02
2ヵ年以内	111	779,000	20.32	89.11	1,200	9,979,341	23.24	94.88
3ヵ年以内	5	44,500	1.16	37.98	90	657,380	1.53	25.90
4ヵ年以内	1	8,000	0.21	94.12	16	60,780	0.14	111.83
5ヵ年以内	14	169,170	4.41	242.50	202	1,116,960	2.60	207.53
7ヵ年以内	9	62,500	1.63	57.77	200	1,562,550	3.64	122.76
10ヵ年以内	76	2,340,900	61.07	1002.53	952	24,749,008	57.64	188.62
10ヵ年超	8	384,600	10.03	157.95	81	3,183,800	7.41	96.88
合計	231	3,833,070	100.00	225.66	2,879	42,937,519	100.00	131.98

資金使途別保証状況 (令和08年01月)

(単位：千円・%)

資金使途	当月承諾				当期承諾			
	件数	金額	構成比	前年比	件数	金額	構成比	前年比
運転	99	2,748,400	71.70	441.31	1,271	28,617,709	66.65	154.38
設備	2	92,500	2.41	80.02	104	1,482,390	3.45	98.11
運転・設備	130	992,170	25.88	103.33	1,504	12,837,420	29.90	102.82
合計	231	3,833,070	100.00	225.66	2,879	42,937,519	100.00	131.98

新規・継続別保証状況 (令和08年01月)

(単位：千円・%)

新規・継続	当月承諾				当期承諾			
	件数	金額	構成比	前年比	件数	金額	構成比	前年比
新規	50	653,070	17.04	249.45	509	3,965,310	9.24	155.92
継続	181	3,180,000	82.96	221.32	2,370	38,972,209	90.76	129.91
合計	231	3,833,070	100.00	225.66	2,879	42,937,519	100.00	131.98

制度確定	当月承諾				当期承諾				債務残高				当月代弁				当期代弁			
	件数	金額	構成比	前年比	件数	金額	構成比	前年比	件数	金額	構成比	前年比	件数	金額	構成比	前年比	件数	金額	構成比	前年比
普通保証	0	0	-	-	0	0	-	-	0	0.00	-	-	0	0.00	-	-	0	0.00	-	-
根保証	0	0	-	-	0	0	-	-	0	0.00	-	-	0	0.00	-	-	0	0.00	-	-
長期経営資金保証	0	0	-	-	0	0	-	-	0	0.00	-	-	0	0.00	-	-	0	0.00	-	-
とりぎんふるさと振興ローン	0	0	-	-	0	0	-	-	0	0.00	-	-	0	0.00	-	-	0	0.00	-	-
風俗営業飲食業保証	0	0	-	-	0	0	-	-	0	0.00	-	-	0	0.00	-	-	0	0.00	-	-
中堅企業特別保証制度	0	0	-	-	0	0	-	-	0	0.00	-	-	0	0.00	-	-	0	0.00	-	-
アップ500小企業追認保証	0	0	-	-	0	0	-	-	0	0.00	-	-	0	0.00	-	-	0	0.00	-	-
特定社債保証	0	0	-	-	0	0	-	-	0	0.00	-	-	0	0.00	-	-	0	0.00	-	-
ごうぎんビジネスクイックローン	0	0	-	-	0	0	-	-	0	0.00	-	-	0	0.00	-	-	0	0.00	-	-
企業フォローアップ(企業再生)保証	0	0	-	-	0	0	-	-	0	0.00	-	-	0	0.00	-	-	0	0.00	-	-
振興事業関連保証	0	0	-	-	0	0	-	-	0	0.00	-	-	0	0.00	-	-	0	0.00	-	-
当座貸越(貸付専用型)根保証	0	0	-	-	0	0	-	-	0	0.00	0.00	-	0	0.00	-	-	1	6,547	16.31	-
事業者カードローン当座貸越根保証	0	0	-	-	0	0	-	-	9	49,234	5.32	214.11	0	0.00	-	-	0	0.00	-	-
アドバンス3000保証制度	0	0	-	-	0	0	-	-	0	0.00	-	-	0	0.00	-	-	0	0.00	-	-
サポートプラン保証制度(ゆとり)	0	0	-	-	0	0	-	-	0	0.00	-	-	0	0.00	-	-	0	0.00	-	-
無担保・無保証人当座貸越根保証プレミア	0	0	-	-	0	0	-	-	4	105,662	11.42	1432.12	0	0.00	-	-	0	0.00	-	-
無担保当座貸越根保証リード5000	0	0	-	-	0	0	-	-	41	596,821	64.49	121.61	1	878	100.00	-	4	12,820	31.93	19.19
ごうぎんニュービッグローン	0	0	-	-	0	0	-	-	0	0.00	-	-	0	0.00	-	-	0	0.00	-	-
流動資産担保融資保証	0	0	-	-	0	0	-	-	1	11,822	1.28	46.20	0	0.00	-	-	1	4,347	10.83	3.62
事業再生円滑化関連保証	0	0	-	-	0	0	-	-	0	0.00	-	-	0	0.00	-	-	0	0.00	-	-
事業再生保証	0	0	-	-	0	0	-	-	0	0.00	-	-	0	0.00	-	-	0	0.00	-	-
特定信用状関連保証	0	0	-	-	0	0	-	-	0	0.00	-	-	0	0.00	-	-	0	0.00	-	-
サポートプラン保証制度Ⅱ(ゆとりⅡ)	0	0	-	-	0	0	-	-	0	0.00	-	-	0	0.00	-	-	0	0.00	-	-
農工商等連携事業関連保証	0	0	-	-	0	0	-	-	0	0.00	-	-	0	0.00	-	-	0	0.00	-	-
一括支払契約保証	0	0	-	-	0	0	-	-	0	0.00	-	-	0	0.00	-	-	0	0.00	-	-
経営承継関連保証	0	0	-	-	0	0	-	-	0	0.00	-	-	0	0.00	-	-	0	0.00	-	-
景気対応緊急保証制度	0	0	-	-	0	0	-	-	0	0.00	-	-	0	0.00	-	-	0	0.00	-	-
予約保証制度	0	0	-	-	0	0	-	-	0	0.00	-	-	0	0.00	-	-	0	0.00	-	-
東日本大震災復興緊急保証	0	0	-	-	0	0	-	-	0	0.00	-	-	0	0.00	-	-	0	0.00	-	-
小口保証制度かなえ 証貸・手貸	0	0	-	-	0	0	-	-	0	0.00	-	-	0	0.00	-	-	0	0.00	-	-
経営力強化保証	0	0	-	-	0	0	-	-	0	0.00	-	-	0	0.00	-	-	0	0.00	-	-
事業再生計画実施関連保証	0	0	-	-	0	0	-	-	0	0.00	-	-	0	0.00	-	-	0	0.00	-	-
金融機関提携創業者支援保証「緑」	0	0	-	-	0	0	-	-	0	0.00	-	-	0	0.00	-	-	0	0.00	-	-
商工組合中央金庫提携保証「翔」	0	0	-	-	0	0	-	-	0	0.00	-	-	0	0.00	-	-	0	0.00	-	-
ごうぎん地域経済活性化支援ファンド	0	0	-	-	0	0	-	-	0	0.00	-	-	0	0.00	-	-	0	0.00	-	-
条件変更改善型借換保証	0	0	-	-	0	0	-	-	0	0.00	-	-	0	0.00	-	-	0	0.00	-	-
小口等細企業保証(グロス)	0	0	-	-	0	0	-	-	0	0.00	-	-	0	0.00	-	-	0	0.00	-	-
小規模事業者支援保証制度「フォーカス」	0	0	-	-	0	0	-	-	0	0.00	-	-	0	0.00	-	-	0	0.00	-	-
金融機関提携創業者支援保証「緑Ⅱ」	0	0	-	-	0	0	-	-	0	0.00	-	-	0	0.00	-	-	0	0.00	-	-
金融機関提携事業支援保証「フォーカスⅡ」	0	0	-	-	0	0	-	-	0	0.00	-	-	0	0.00	-	-	0	0.00	-	-
特定経営承継関連保証	0	0	-	-	0	0	-	-	0	0.00	-	-	0	0.00	-	-	0	0.00	-	-
事業承継サポート保証	0	0	-	-	0	0	-	-	0	0.00	-	-	0	0.00	-	-	0	0.00	-	-
自主廃業支援保証	0	0	-	-	0	0	-	-	0	0.00	-	-	0	0.00	-	-	0	0.00	-	-
財務要件型無保証人保証「あんしん」	0	0	-	-	0	0	-	-	0	0.00	-	-	0	0.00	-	-	0	0.00	-	-
カードローン当座貸越保証「ほっと300」	0	0	-	-	0	0	-	-	35	69,463	7.51	217.86	0	0.00	-	-	5	8,657	21.56	294.93
金融機関提携事業支援保証「フォーカスⅢ」	0	0	-	-	0	0	-	-	0	0.00	-	-	0	0.00	-	-	0	0.00	-	-
伴走支援型特別保証	0	0	-	-	0	0	-	-	0	0.00	-	-	0	0.00	-	-	0	0.00	-	-
事業再生計画実施関連保証(感染症対応型)	0	0	-	-	0	0	-	-	0	0.00	-	-	0	0.00	-	-	0	0.00	-	-
小口保証制度かなえ 当座貸越	0	0	-	-	0	0	-	-	49	92,404	9.99	127.33	0	0.00	-	-	4	7,780	19.38	-
スタートアップ創出促進保証	0	0	-	-	0	0	-	-	0	0.00	-	-	0	0.00	-	-	0	0.00	-	-
事業者選択型経営者保証非提供促進特別保証	0	0	-	-	0	0	-	-	0	0.00	-	-	0	0.00	-	-	0	0.00	-	-
プロパー融資借換特別保証	0	0	-	-	0	0	-	-	0	0.00	-	-	0	0.00	-	-	0	0.00	-	-
経営力強化(R6.7.1~)	0	0	-	-	0	0	-	-	0	0.00	-	-	0	0.00	-	-	0	0.00	-	-
しまぎん地域活性化プロジェクトローン	0	0	-	-	0	0	-	-	0	0.00	-	-	0	0.00	-	-	0	0.00	-	-
しまぎん事業者応援ローン「共創」	0	0	-	-	0	0	-	-	0	0.00	-	-	0	0.00	-	-	0	0.00	-	-
事業再生計画実施関連保証(経再)	0	0	-	-	0	0	-	-	0	0.00	-	-	0	0.00	-	-	0	0.00	-	-
協調支援型特別保証	0	0	-	-	0	0	-	-	0	0.00	-	-	0	0.00	-	-	0	0.00	-	-
商工団体連携保証「輪」	0	0	-	-	0	0	-	-	0	0.00	-	-	0	0.00	-	-	0	0.00	-	-
商工団体連携保証「輪」カードローン	0	0	-	-	0	0	-	-	0	0.00	-	-	0	0.00	-	-	0	0.00	-	-
市町村提携創業者保証「創」	0	0	-	-	0	0	-	-	0	0.00	-	-	0	0.00	-	-	0	0.00	-	-
協会制度計	0	0	-	-	0	0	-	-	139	925,406	100.00	140.64	1	878	100.00	-	15	40,151	100.00	21.16
一般(小規模企業育成)	0	0	-	-	0	0	-	-	0	0.00	-	-	0	0.00	-	-	0	0.00	-	-
一般(設備資金)	0	0	-	-	0	0	-	-	0	0.00	-	-	0	0.00	-	-	0	0.00	-	-
一般(運転資金)	0	0	-	-	0	0	-	-	0	0.00	-	-	0	0.00	-	-	0	0.00	-	-
ソフト産業等立地促進資金融資	0	0	-	-	0	0	-	-	0	0.00	-	-	0	0.00	-	-	0	0.00	-	-
特別(構造転換支援資金)	0	0	-	-	0	0	-	-	0	0.00	-	-	0	0.00	-	-	0	0.00	-	-
特別(創業者支援資金)	0	0	-	-	0	0	-	-	0	0.00	-	-	0	0.00	-	-	0	0.00	-	-

制度確定	当月承諾				当期承諾				債務残高				当月代弁				当期代弁			
	件数	金額	構成比	前年比	件数	金額	構成比	前年比	件数	金額	構成比	前年比	件数	金額	構成比	前年比	件数	金額	構成比	前年比
環境資金	0	0	-	-	0	0	-	-	0	0	0.00	-	0	0	0.00	-	0	0	0.00	-
緊急(セーフティネット資金)	0	0	-	-	0	0	-	-	0	0	0.00	-	0	0	0.00	-	0	0	0.00	-
特別(再生支援資金)	0	0	-	-	0	0	-	-	0	0	0.00	-	0	0	0.00	-	0	0	0.00	-
特別(買物の場整備支援資金)	0	0	-	-	0	0	-	-	0	0	0.00	-	0	0	0.00	-	0	0	0.00	-
一般(小規模企業特別資金)	0	0	-	-	0	0	-	-	0	0	0.00	-	0	0	0.00	-	0	0	0.00	-
緊急(資金繰り円滑化支援緊急資金)	0	0	-	-	0	0	-	-	0	0	0.00	-	0	0	0.00	-	0	0	0.00	-
特別(おもてなし処整備支援資金)	0	0	-	-	0	0	-	-	0	0	0.00	-	0	0	0.00	-	0	0	0.00	-
特別(収益体質強化資金)	0	0	-	-	0	0	-	-	0	0	0.00	-	0	0	0.00	-	0	0	0.00	-
緊急(資金繰り安定化対応資金)	0	0	-	-	0	0	-	-	0	0	0.00	-	0	0	0.00	-	0	0	0.00	-
経済変動(東日本大震災緊急対策資金)	0	0	-	-	0	0	-	-	0	0	0.00	-	0	0	0.00	-	0	0	0.00	-
特別(経営改善長期借換資金)	0	0	-	-	0	0	-	-	0	0	0.00	-	0	0	0.00	-	0	0	0.00	-
特別(経営力強化支援資金)	0	0	-	-	0	0	-	-	0	0	0.00	-	0	0	0.00	-	0	0	0.00	-
特別(経営安定化対策資金)	0	0	-	-	0	0	-	-	0	0	0.00	-	0	0	0.00	-	0	0	0.00	-
特別(経営改善サポート資金)	0	0	-	-	0	0	-	-	0	0	0.00	-	0	0	0.00	-	0	0	0.00	-
一般(一般資金)	0	0	-	-	0	0	-	-	0	0	0.00	-	0	0	0.00	-	0	0	0.00	-
特別(新事業展開強化資金)	0	0	-	-	0	0	-	-	0	0	0.00	-	0	0	0.00	-	0	0	0.00	-
まち・ひと・しごと創生資金	0	0	-	-	0	0	-	-	0	0	0.00	-	0	0	0.00	-	0	0	0.00	-
緊急(平成30年地震災害対策特別資金)	0	0	-	-	0	0	-	-	0	0	0.00	-	0	0	0.00	-	0	0	0.00	-
緊急(平成30年豪雨災害対策特別資金)	0	0	-	-	0	0	-	-	0	0	0.00	-	0	0	0.00	-	0	0	0.00	-
経済変動(令和2年新型コロナ対策資金)	0	0	-	-	0	0	-	-	0	0	0.00	-	0	0	0.00	-	0	0	0.00	-
経済変動(新型コロナ感染症対応資金) 国	0	0	-	-	0	0	-	-	0	0	0.00	-	0	0	0.00	-	0	0	0.00	-
経済変動(新型コロナ感染症対応資金) 県	0	0	-	-	0	0	-	-	0	0	0.00	-	0	0	0.00	-	0	0	0.00	-
緊急(令和2年7月豪雨災害対策特別資金)	0	0	-	-	0	0	-	-	0	0	0.00	-	0	0	0.00	-	0	0	0.00	-
緊急(セーフティネット資金・コロナ対応)	0	0	-	-	0	0	-	-	0	0	0.00	-	0	0	0.00	-	0	0	0.00	-
特別(経営改善サポート資金・感染症対応)	0	0	-	-	0	0	-	-	0	0	0.00	-	0	0	0.00	-	0	0	0.00	-
緊急(令和3年7月豪雨災害対策特別資金)	0	0	-	-	0	0	-	-	0	0	0.00	-	0	0	0.00	-	0	0	0.00	-
特別(収益力改善伴走支援型特別資金)	0	0	-	-	0	0	-	-	0	0	0.00	-	0	0	0.00	-	0	0	0.00	-
一般(一般資金・経営者保証非提供枠)	0	0	-	-	0	0	-	-	0	0	0.00	-	0	0	0.00	-	0	0	0.00	-
緊急(令和6年7月豪雨災害対策特別資金)	0	0	-	-	0	0	-	-	0	0	0.00	-	0	0	0.00	-	0	0	0.00	-
特別(経営改善サポート資金・経再)	0	0	-	-	0	0	-	-	0	0	0.00	-	0	0	0.00	-	0	0	0.00	-
特別(協調支援型経営課題対応特別資金)	0	0	-	-	0	0	-	-	0	0	0.00	-	0	0	0.00	-	0	0	0.00	-
一般(島根県企業立地促進資金)	0	0	-	-	0	0	-	-	0	0	0.00	-	0	0	0.00	-	0	0	0.00	-
県制度計	0	0	-	-	0	0	-	-	0	0	0.00	-	0	0	0.00	-	0	0	0.00	-
市町村制度計	0	0	-	-	0	0	-	-	0	0	0.00	-	0	0	0.00	-	0	0	0.00	-
合計	0	0	-	-	0	0	-	-	139	925,406	100.00	140.64	1	878	100.00	-	15	40,151	100.00	21.16

島根県中小企業制度融資

小規模育成資金及び小規模特別資金 地区別保証状況

(令和08年1月)

名称	当月融資実行			当期融資実行			融資残高		
	件数	金額	構成比	件数	金額	構成比	件数	金額	構成比
松江市							10	47,740,800	10.81%
浜田市				11	65,700,000	42.13%	27	122,893,000	27.82%
出雲市				7	46,260,000	29.66%	27	117,241,000	26.54%
益田市				3	21,300,000	13.66%	9	34,409,000	7.79%
大田市				2	15,000,000	9.62%	4	17,095,000	3.87%
安来市				1	3,700,000	2.37%	1	3,288,800	0.74%
江津市							3	9,826,000	2.22%
雲南市							6	29,904,000	6.77%
市計	0	0	0.00%	24	151,960,000	97.44%	87	382,397,600	86.56%
奥出雲町							0	0	0.00%
仁多郡							0	0	0.00%
飯南町							0	0	0.00%
飯石郡							0	0	0.00%
川本町							1	2,200,000	0.50%
美郷町				1	4,000,000	2.56%	6	36,125,000	8.18%
邑南町							1	11,250,000	2.55%
邑智郡				1	4,000,000	2.56%	8	49,575,000	11.22%
津和野町							1	4,744,000	1.07%
吉賀町							0	0	0.00%
鹿足郡							1	4,744,000	1.07%
海士町							0	0	0.00%
西ノ島町							0	0	0.00%
知夫村							0	0	0.00%
隠岐の島町							1	5,068,000	1.15%
隠岐郡							1	5,068,000	1.15%
郡計	0	0	0.00%	1	4,000,000	2.56%	10	59,387,000	13.44%
合計	0	0	0.00%	25	155,960,000	100.00%	97	441,784,600	100.00%

市町村提携創業保証「創」 地区別保証状況

(単位：千円・%)

地区	当月承諾			当期承諾			債務残高		
	件数	金額	構成比	件数	金額	構成比	件数	金額	構成比
松江市	1	500	1.94	46	150,050	33.46	213	585,203	38.48
浜田市	0	0	0.00	10	31,500	7.02	35	94,577	6.22
出雲市	5	15,300	59.30	40	133,290	29.72	139	433,190	28.49
益田市	0	0	0.00	13	41,950	9.35	49	129,831	8.54
大田市	0	0	0.00	4	16,000	3.57	11	41,875	2.75
安来市	2	10,000	38.76	6	17,700	3.95	17	47,527	3.13
江津市	0	0	0.00	4	12,080	2.69	12	27,472	1.81
雲南市	0	0	0.00	6	24,020	5.36	23	72,511	4.77
市計	8	25,800	100.00	129	426,590	95.12	499	1,432,186	94.18
奥出雲町	0	0	0.00	0	0	0.00	0	0	0.00
仁多郡計	0	0	0.00	0	0	0.00	0	0	0.00
飯南町	0	0	0.00	0	0	0.00	2	6,651	0.44
飯石郡計	0	0	0.00	0	0	0.00	2	6,651	0.44
川本町	0	0	0.00	0	0	0.00	1	4,034	0.27
美郷町	0	0	0.00	3	3,000	0.67	4	5,278	0.35
邑南町	0	0	0.00	0	0	0.00	3	8,772	0.58
邑智郡計	0	0	0.00	3	3,000	0.67	8	18,083	1.19
津和野町	0	0	0.00	1	2,000	0.45	1	1,952	0.13
吉賀町	0	0	0.00	1	2,000	0.45	1	1,933	0.13
鹿足郡計	0	0	0.00	2	4,000	0.89	2	3,885	0.26
海士町	0	0	0.00	0	0	0.00	0	0	0.00
西ノ島町	0	0	0.00	0	0	0.00	1	4,296	0.28
知夫村	0	0	0.00	0	0	0.00	3	5,823	0.38
隠岐の島町	0	0	0.00	6	14,900	3.32	22	49,791	3.27
隠岐郡計	0	0	0.00	6	14,900	3.32	26	59,910	3.94
郡計	0	0	0.00	11	21,900	4.88	38	88,530	5.82
合計	8	25,800	100.00	140	448,490	100.00	537	1,520,716	100.00