

2026年 2月 業務概況

(単位：件、百万円、%)

	当 月				当 期			
	件数	金額	前年比		件数	金額	前年比	
			件数	金額			件数	金額
保証承諾	293	4,617	116.27	137.35	3,172	47,555	107.23	132.48
保証債務残高	-	-	-	-	14,592	171,127	98.86	101.94
代位弁済 (元利)	24	228	218.18	88.68	238	2,156	96.36	79.26

1 保証承諾

2月の保証承諾は、293件4,617百万円（前年同月比137.35%）となりました。

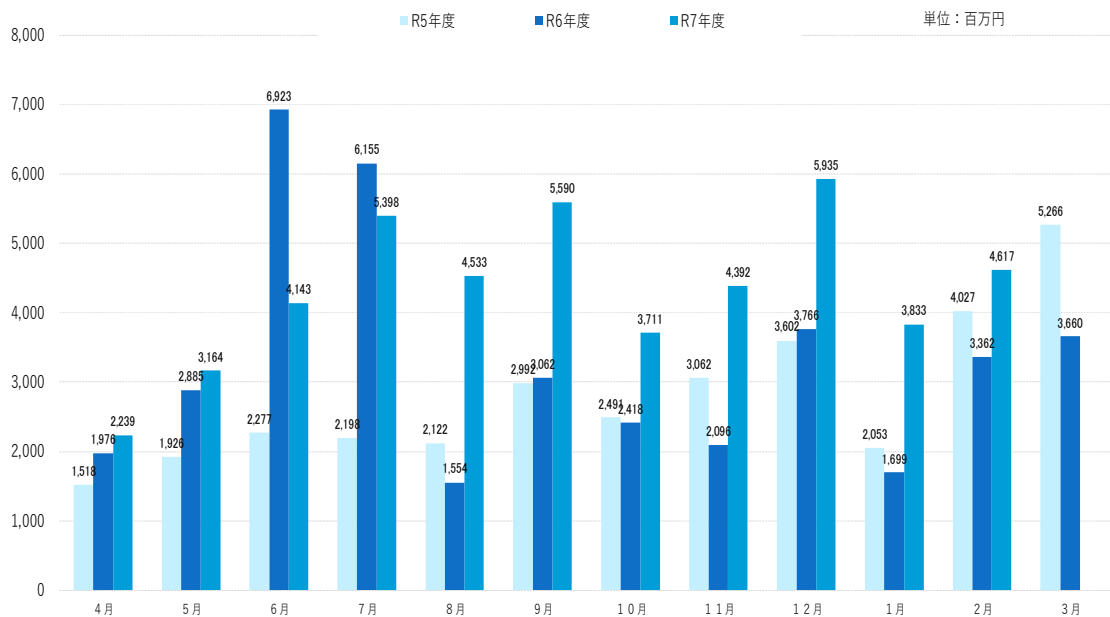

制度別

協会一般保証が前年同月比58.35%、県制度保証が343.75%となりました。

業種別

サービス業1,004百万円（構成比21.74%）、建設業998百万円（構成比21.62%）、小売業（飲食店を除く）851百万円（構成比18.43%）となりました。

2 保証債務残高

2月末の保証債務残高は、14,592件、171,127百万円（前年同月比101.94%）となりました。

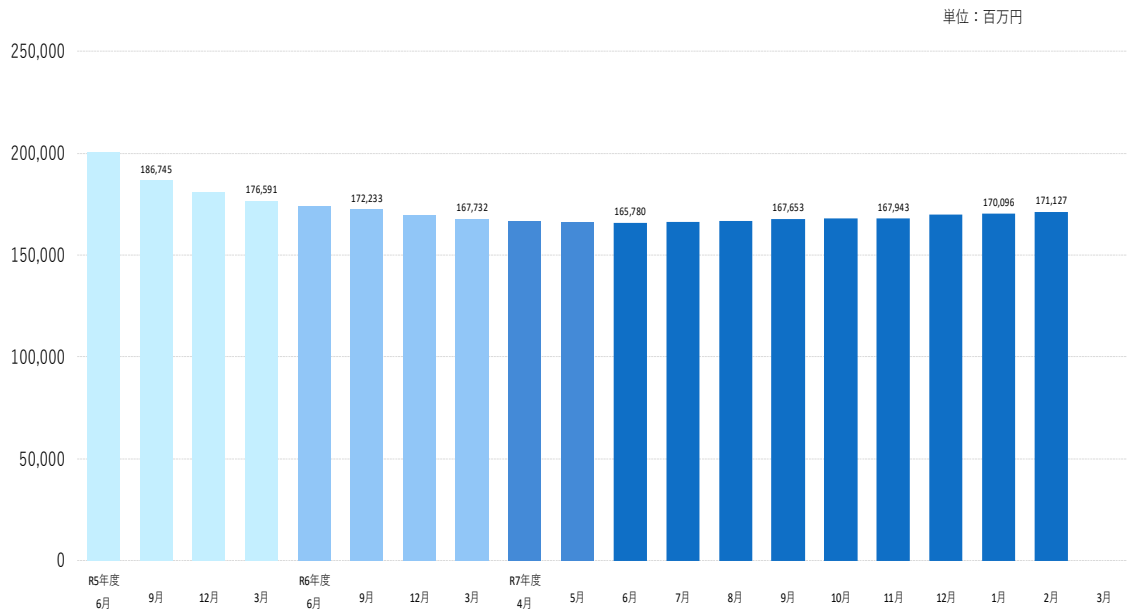

3 代位弁済

2月の代位弁済は、24件、228百万円（前年同月比88.68%）となり、前年同月を下回りました。

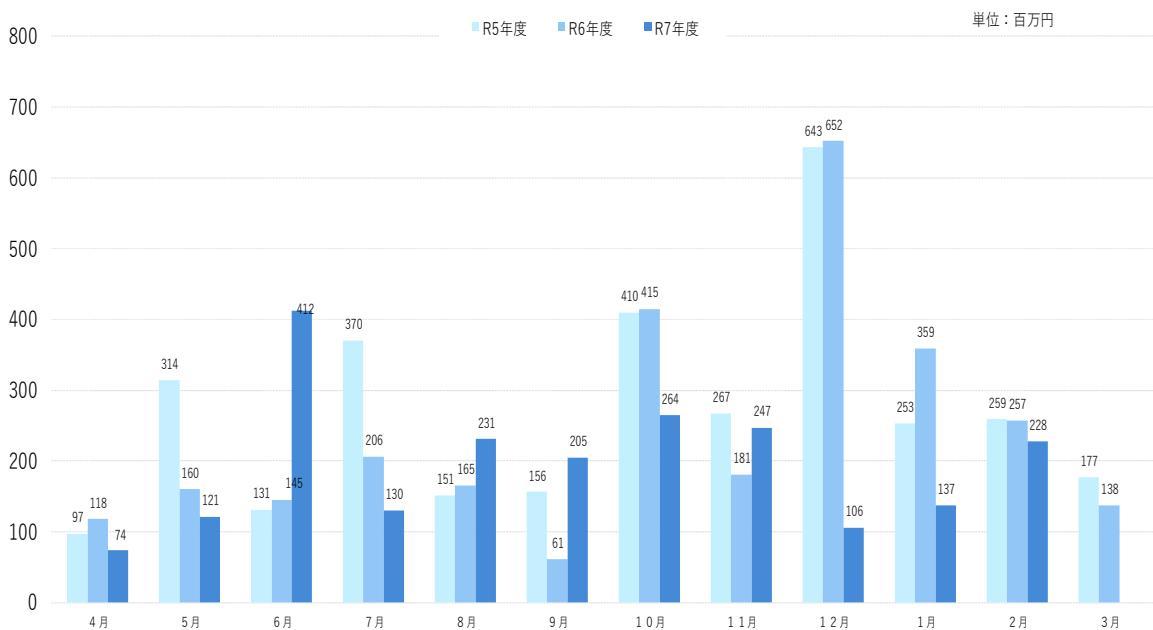

業種別

卸売業104百万円（構成比45.53%）、運送業43百万円（構成比18.85%）、製造業38百万円（構成比16.86%）となりました。

当月中					当月末				
件数	金額	前年比			件数	金額	前年比		
		件数	金額				件数	金額	
				申 込	期首繰越	11	267,000,000	73.33	84.49
294	4,589,280,000	114.40	134.07		当期中	3,255	48,914,075,708	108.57	134.70
0	0	-	-	拒絶	0	0	-	-	
3	27,000,000	300.00	45.00	申込取消	42	377,400,000	144.83	137.99	
	80,000		-	査定減額		63,840,000	-	82.29	
				調査中	52	1,185,000,000	200.00	309.69	
				承 諾	期首繰越	14,911	168,887,520,638	100.10	94.42
293	4,617,317,000	116.27	137.35		当期中	3,172	47,554,835,708	107.23	132.48
1	3,600,000	100.00	1.80	保証後取消	18	189,300,000	150.00	56.98	
264	3,484,880,278	148.31	123.22	償還	3,100	40,741,560,366	114.69	96.10	
24	227,003,260	218.18	88.65	代位弁済(元金)	238	2,148,533,648	96.36	79.23	
				貸付報告未着	135	2,235,740,000	102.27	153.59	
				保証債務残高	14,592	171,127,222,332	98.86	101.94	
				代 位 弁 済	期首繰越	254	861,038,476	87.59	94.59
24	227,003,260	218.18	88.65		元金	238	2,148,533,648	96.36	79.23
	895,896		95.53		当期中 利息		7,426,949	-	90.82
24	227,899,156	218.18	88.68	計	238	2,155,960,597	96.36	79.26	
0	6,149,784	-	31.74	回収	5	99,404,228	125.00	50.95	
0	0	-	-	償却	0	13,635,187	-	-	
				求償権残高	487	2,902,147,087	91.37	84.48	

制度	当月承諾				当期承諾				債務残高				当月代弁				当期代弁			
	件数	金額	構成比	前年比	件数	金額	構成比	前年比	件数	金額	構成比	前年比	件数	金額	構成比	前年比	件数	金額	構成比	前年比
普通保証	3	60,800	1.32	49.80	37	825,471	1.74	73.02	247	4,591,575	2.68	91.46	0	0	0.00	0.00	3	190,320	8.83	127.44
根保証	0	0	0.00	-	0	0	0.00	-	0	0	0.00	-	0	0	0.00	-	0	0	0.00	-
長期経営資金保証	0	0	0.00	-	0	0	0.00	-	2	76,051	0.04	90.19	0	0	0.00	-	0	0	0.00	-
とりきんふるさと振興ローン	0	0	0.00	-	0	0	0.00	-	0	0	0.00	-	0	0	0.00	-	0	0	0.00	-
風俗営業飲食業保証	0	0	0.00	-	0	0	0.00	-	0	0	0.00	-	0	0	0.00	-	0	0	0.00	-
中堅企業特別保証制度	0	0	0.00	-	0	0	0.00	-	0	0	0.00	-	0	0	0.00	-	0	0	0.00	-
アップ500小企業追認保証	0	0	0.00	-	0	0	0.00	-	2	3,395	0.00	94.97	0	0	0.00	-	0	0	0.00	-
特定社債保証	0	0	0.00	-	0	0	0.00	-	10	472,000	0.28	55.14	0	0	0.00	-	0	0	0.00	-
ごうぎんビジネスquickローン	0	0	0.00	-	0	0	0.00	-	1	6,376	0.00	99.66	0	0	0.00	-	0	0	0.00	-
企業フォローアップ(企業再生)保証	0	0	0.00	-	0	0	0.00	-	2	119,359	0.07	99.64	0	0	0.00	-	0	0	0.00	-
振興事業関連保証	0	0	0.00	-	0	0	0.00	-	0	0	0.00	-	0	0	0.00	-	0	0	0.00	-
当座貸越(貸付専用型)根保証	0	0	0.00	0.00	5	67,000	0.14	134.00	8	167,000	0.10	61.00	0	0	0.00	-	1	6,547	0.30	-
事業者カードローン当座貸越根保証	4	25,000	0.54	67.57	75	396,000	0.83	111.24	141	760,198	0.44	90.43	0	0	0.00	-	3	10,044	0.47	333.33
アドバンス3000保証制度	8	107,500	2.33	22.64	131	1,377,900	2.90	39.36	417	4,987,721	2.91	121.74	0	0	0.00	-	1	11,066	0.51	441.15
サポートプラン保証制度(ゆとり)	0	0	0.00	-	0	0	0.00	-	5	76,296	0.04	86.23	0	0	0.00	-	0	0	0.00	0.00
無担保・無保証人当座貸越根保証プレミア	19	271,000	5.87	38.77	254	4,733,000	9.95	75.32	571	11,623,024	6.79	102.45	0	0	0.00	-	2	110,037	5.10	-
無担保当座貸越根保証リード5000	22	314,000	6.80	64.74	317	4,258,500	8.95	109.63	637	8,801,042	5.14	100.69	1	10,085	4.43	-	9	46,086	2.14	58.97
ごうぎんニュービッグローン	0	0	0.00	-	0	0	0.00	-	0	0	0.00	-	0	0	0.00	-	0	0	0.00	-
流動資産担保融資保証	0	0	0.00	0.00	5	213,920	0.45	96.36	8	238,542	0.14	96.39	0	0	0.00	-	1	4,347	0.20	3.62
事業再生円滑化関連保証	0	0	0.00	-	0	0	0.00	-	0	0	0.00	-	0	0	0.00	-	0	0	0.00	-
事業再生保証	0	0	0.00	-	0	0	0.00	-	0	0	0.00	-	0	0	0.00	-	0	0	0.00	-
特定信用状関連保証	0	0	0.00	-	0	0	0.00	-	0	0	0.00	-	0	0	0.00	-	0	0	0.00	-
サポートプラン保証制度Ⅱ(ゆとりⅡ)	0	0	0.00	-	0	0	0.00	-	0	0	0.00	-	0	0	0.00	-	0	0	0.00	0.00
農商工等連携事業関連保証	0	0	0.00	-	0	0	0.00	-	0	0	0.00	-	0	0	0.00	-	0	0	0.00	-
一括支払契約保証	0	0	0.00	-	0	0	0.00	-	0	0	0.00	-	0	0	0.00	-	0	0	0.00	-
経営承継関連保証	0	0	0.00	-	0	0	0.00	-	0	0	0.00	-	0	0	0.00	-	0	0	0.00	-
景気対応緊急保証制度	0	0	0.00	-	0	0	0.00	-	2	44,396	0.03	88.58	0	0	0.00	-	0	0	0.00	0.00
予約保証制度	0	0	0.00	-	0	0	0.00	-	0	0	0.00	-	0	0	0.00	-	0	0	0.00	0.00
東日本大震災復興緊急保証	0	0	0.00	-	0	0	0.00	-	0	0	0.00	-	0	0	0.00	-	0	0	0.00	-
小口保証制度かなえ 証貸・手貸	0	0	0.00	0.00	0	0	0.00	0.00	487	837,253	0.49	68.74	2	1,772	0.78	48.80	9	22,086	1.02	140.91
経営力強化保証	0	0	0.00	-	0	0	0.00	-	0	0	0.00	-	0	0	0.00	-	0	0	0.00	-
事業再生計画実施関連保証	0	0	0.00	-	0	0	0.00	-	18	554,629	0.32	91.69	0	0	0.00	-	1	20,946	0.97	-
金融機関提携創業者支援保証「縁」	0	0	0.00	-	0	0	0.00	-	7	9,169	0.01	49.92	0	0	0.00	-	0	0	0.00	-
商工組合中央金庫提携保証「翔」	0	0	0.00	-	0	0	0.00	-	4	33,352	0.02	88.20	0	0	0.00	-	0	0	0.00	-
ごうぎん地域経済活性化支援ファンド	0	0	0.00	-	0	0	0.00	-	9	109,456	0.06	76.08	0	0	0.00	-	0	0	0.00	-
条件変更改善型借換保証	0	0	0.00	-	0	0	0.00	-	0	0	0.00	-	0	0	0.00	-	0	0	0.00	-
小口零細企業保証(グロース)	20	74,880	1.62	190.20	242	826,340	1.74	140.17	852	1,859,356	1.09	101.99	1	4,906	2.15	-	18	39,169	1.82	108.32
小規模事業者支援保証制度「フォーカス」	0	0	0.00	-	0	0	0.00	-	1	12,381	0.01	95.64	0	0	0.00	-	0	0	0.00	-
金融機関提携創業者支援保証「縁Ⅱ」	0	0	0.00	-	0	0	0.00	-	27	32,290	0.02	48.46	0	0	0.00	-	0	0	0.00	0.00
金融機関提携事業者支援保証「フォーカスⅡ」	0	0	0.00	-	0	0	0.00	-	3	82,810	0.05	98.85	0	0	0.00	-	0	0	0.00	0.00
特定経営承継関連保証	0	0	0.00	-	0	0	0.00	-	0	0	0.00	-	0	0	0.00	-	0	0	0.00	-
事業承継サポート保証	0	0	0.00	-	1	40,000	0.08	-	1	37,003	0.02	-	0	0	0.00	-	0	0	0.00	-
自主廃業支援保証	0	0	0.00	-	0	0	0.00	-	0	0	0.00	-	0	0	0.00	-	0	0	0.00	-
財務要件型無保証人保証「あんしん」	0	0	0.00	-	0	0	0.00	-	0	0	0.00	-	0	0	0.00	-	0	0	0.00	-
カードローン当貸根保証「ほっと300」	17	33,500	0.73	352.63	257	507,100	1.07	254.95	408	788,991	0.46	92.84	3	6,442	2.83	-	15	29,878	1.39	129.57
金融機関提携事業者支援保証「フォーカスⅢ」	0	0	0.00	-	0	0	0.00	-	4	86,382	0.05	31.30	0	0	0.00	-	1	2,990	0.14	-
伴走支援型特別保証	0	0	0.00	-	0	0	0.00	0.00	194	5,602,929	3.27	83.82	2	7,025	3.08	-	5	95,971	4.45	289.36
事業再生計画実施関連保証(感染症対応型)	0	0	0.00	-	0	0	0.00	0.00	8	214,044	0.13	91.83	0	0	0.00	-	0	0	0.00	-
小口保証制度かなえ 当座貸越	30	62,300	1.35	97.34	302	632,700	1.33	61.25	935	1,882,823	1.10	92.26	1	3,010	1.32	-	21	42,938	1.99	156.02
スタートアップ創出促進保証	0	0	0.00	-	0	0	0.00	-	0	0	0.00	-	0	0	0.00	-	0	0	0.00	-
事業者選択型経営者保証非提供促進特別保証	0	0	0.00	-	0	0	0.00	-	0	0	0.00	-	0	0	0.00	-	0	0	0.00	-
プロパー融資借換特別保証	0	0	0.00	-	0	0	0.00	-	0	0	0.00	-	0	0	0.00	-	0	0	0.00	-
経営力強化(R6.7.1~)	0	0	0.00	-	0	0	0.00	-	0	0	0.00	-	0	0	0.00	-	0	0	0.00	-
しまぎん地域活性化プロジェクトローン	0	0	0.00	0.00	2	6,000	0.01	17.70	9	42,982	0.03	127.23	0	0	0.00	-	0	0	0.00	-
しまぎん事業者応援ローン「共創」	3	107,000	2.32	28.80	21	708,700	1.49	190.77	34	1,202,922	0.70	539.56	0	0	0.00	-	0	0	0.00	-
事業再生計画実施関連保証(経再)	0	0	0.00	-	0	0	0.00	-	0	0	0.00	-	0	0	0.00	-	0	0	0.00	-
協賛支援型特別保証	11	170,900	3.70	-	138	2,895,408	6.09	-	129	2,611,680	1.53	-	1	28,750	12.62	-	1	28,750	1.33	-
商工団体連携保証「輪」	35	110,937	2.40	-	142	489,647	1.03	-	124	426,023	0.25	-	0	0	0.00	-	0	0	0.00	-
商工団体連携保証「輪」カードローン	17	41,500	0.90	-	114	337,000	0.71	-	108	325,500	0.19	-	0	0	0.00	-	0	0	0.00	-
市町村提携創業者保証「創」	13	39,400	0.85	70.42	153	487,890	1.03	80.37	546	1,531,801	0.90	131.11	0	0	0.00	0.00	1	5,004	0.23	77.77
協会制度計	202	1,418,717	30.73	58.35	2,196	18,802,576	39.54	89.88	5,961	50,250,752	29.36	106.26	11	61,990	27.20	45.70	92	666,179	30.90	95.92
一般(小規模企業育成)	2	25,000	0.54	2500.00	12	101,060	0.21	95.34	57	282,171	0.16	123.13	0	0	0.00	-	1	2,558	0.12	-
一般(設備資金)	0	0	0.00	-	0	0	0.00	-	2	3,742	0.00	87.14	0	0	0.00	-	0	0	0.00	-
一般(運転資金)	0	0	0.00	-	0	0	0.00	-	2	14,584	0.01	99.73	0	0	0.00					

制度別保証状況 (令和08年02月)

(単位:千円・%)

制度	当月承諾				当期承諾				債務残高				当年代弁				当年代弁			
	件数	金額	構成比	前年比	件数	金額	構成比	前年比	件数	金額	構成比	前年比	件数	金額	構成比	前年比	件数	金額	構成比	前年比
特別(買物の場整備支援資金)	0	0	0.00	-	0	0	0.00	-	0	0	0.00	-	0	0	0.00	-	0	0	0.00	-
一般(小規模企業特別資金)	3	22,500	0.49	562.50	15	90,900	0.19	272.97	41	175,817	0.10	156.55	0	0	0.00	-	1	4,365	0.20	-
緊急(資金繰り円滑化支援緊急資金)	0	0	0.00	-	0	0	0.00	-	0	0	0.00	-	0	0	0.00	-	0	0	0.00	0.00
特別(おもてなし処整備支援資金)	0	0	0.00	-	0	0	0.00	-	1	10,253	0.01	97.52	0	0	0.00	-	0	0	0.00	-
特別(収益体質強化資金)	0	0	0.00	-	0	0	0.00	-	9	51,438	0.03	70.84	0	0	0.00	-	0	0	0.00	-
緊急(資金繰り安定化対応資金)	0	0	0.00	-	0	0	0.00	-	6	68,487	0.04	49.68	0	0	0.00	0.00	3	62,243	2.89	118.89
経済変動(東日本大震災緊急対策資金)	0	0	0.00	-	0	0	0.00	-	0	0	0.00	-	0	0	0.00	-	0	0	0.00	-
特別(経営改善長期借換資金)	2	150,000	3.25	21.19	65	2,622,800	5.52	75.80	425	11,567,995	6.76	114.01	2	25,815	11.33	-	10	160,618	7.45	37.58
特別(経営力強化支援資金)	0	0	0.00	-	0	0	0.00	-	13	343,213	0.20	68.19	0	0	0.00	-	0	0	0.00	0.00
特別(経営安定化対策資金)	0	0	0.00	-	0	0	0.00	-	155	775,366	0.45	53.42	1	4,410	1.93	-	6	45,076	2.09	246.37
特別(経営改善サポート資金)	0	0	0.00	-	0	0	0.00	-	5	152,030	0.09	87.67	0	0	0.00	-	0	0	0.00	-
一般(一般資金)	2	37,000	0.80	20.59	104	882,500	1.86	52.37	408	3,412,757	1.99	97.95	0	0	0.00	-	4	26,168	1.21	417.64
特別(新事業展開強化資金)	0	0	0.00	0.00	1	5,500	0.01	2.21	25	270,811	0.16	80.41	0	0	0.00	-	0	0	0.00	-
まち・ひと・しごと創生資金	0	0	0.00	-	0	0	0.00	-	1	17,184	0.01	-	0	0	0.00	-	0	0	0.00	-
緊急(平成30年地震災害対策特別資金)	0	0	0.00	-	0	0	0.00	-	3	23,921	0.01	82.91	0	0	0.00	-	0	0	0.00	-
緊急(平成30年豪雨災害対策特別資金)	0	0	0.00	-	0	0	0.00	-	5	70,210	0.04	56.35	0	0	0.00	-	0	0	0.00	-
経済変動(令和2年新型コロナウイルス対策資金)	0	0	0.00	-	0	0	0.00	-	6	15,146	0.01	69.83	0	0	0.00	-	0	0	0.00	-
経済変動(新型コロナウイルス感染症対応資金)国	0	0	0.00	-	0	0	0.00	-	4,720	43,578,559	25.47	74.34	6	64,349	28.24	57.33	85	823,370	38.19	85.58
経済変動(新型コロナウイルス感染症対応資金)県	0	0	0.00	-	0	0	0.00	-	675	18,494,239	10.81	80.22	0	0	0.00	-	5	91,127	4.23	79.78
緊急(令和2年7月豪雨災害対策特別資金)	0	0	0.00	-	0	0	0.00	-	1	23,884	0.01	87.74	0	0	0.00	-	0	0	0.00	-
緊急(セーフティネット資金・コロナ対応)	0	0	0.00	-	0	0	0.00	0.00	381	2,556,735	1.49	78.35	2	39,719	17.43	-	9	73,281	3.40	130.95
特別(経営改善サポート資金・感染症対応)	0	0	0.00	-	0	0	0.00	0.00	16	343,075	0.20	83.64	0	0	0.00	-	0	0	0.00	-
緊急(令和3年7月豪雨災害対策特別資金)	0	0	0.00	-	0	0	0.00	-	4	22,606	0.01	91.91	0	0	0.00	-	0	0	0.00	-
特別(収益力改善伴走支援型特別資金)	0	0	0.00	-	0	0	0.00	0.00	497	13,891,791	8.12	88.03	1	31,247	13.71	-	10	140,052	6.50	-
一般(一般資金・経営者保証非提供枠)	1	15,000	0.32	-	10	127,000	0.27	86.57	19	207,699	0.12	150.68	0	0	0.00	-	0	0	0.00	-
緊急(令和6年7月豪雨災害対策特別資金)	0	0	0.00	-	0	0	0.00	0.00	7	19,382	0.01	79.37	0	0	0.00	-	0	0	0.00	-
特別(経営改善サポート資金・経再)	0	0	0.00	-	0	0	0.00	-	0	0	0.00	-	0	0	0.00	-	0	0	0.00	-
特別(協働支援型経営課題対応特別資金)	76	2,911,700	63.06	-	705	24,262,700	51.02	-	660	21,896,163	12.80	-	0	0	0.00	-	0	0	0.00	-
一般(島根県企業立地促進資金)	0	0	0.00	-	2	100,000	0.21	-	2	100,000	0.06	-	0	0	0.00	-	0	0	0.00	-
県制度計	91	3,198,600	69.27	343.75	976	28,752,260	60.46	191.99	8,631	120,876,471	70.64	100.24	13	165,909	72.80	136.72	146	1,489,781	69.10	73.55
市町村制度計	0	0	0.00	-	0	0	0.00	-	0	0	0.00	-	0	0	0.00	-	0	0	0.00	-
合計	293	4,617,317	100.00	137.35	3,172	47,554,836	100.00	132.48	14,592	171,127,222	100.00	101.94	24	227,899	100.00	88.68	238	2,155,961	100.00	79.26

地区	当月承諾				当期承諾				債務残高				当月代弁				当期代弁			
	件数	金額	構成比	前年比	件数	金額	構成比	前年比	件数	金額	構成比	前年比	件数	金額	構成比	前年比	件数	金額	構成比	前年比
松江市	96	1,668,980	36.15	167.17	938	14,205,920	29.87	124.86	4,512	55,087,975	32.19	102.05	5	8,460	3.71	4.99	79	634,271	29.42	73.93
浜田市	33	861,000	18.65	248.92	329	5,080,500	10.68	146.15	1,247	14,422,311	8.43	105.77	3	63,596	27.91	243.69	39	425,327	19.73	132.42
出雲市	63	832,487	18.03	81.71	738	12,237,965	25.73	140.29	3,503	44,416,423	25.96	102.93	6	60,035	26.34	2293.86	40	377,372	17.50	75.42
益田市	30	340,950	7.38	132.31	312	3,722,380	7.83	113.74	1,358	13,414,202	7.84	98.17	2	42,962	18.85	87.36	18	210,687	9.77	310.52
大田市	13	140,500	3.04	92.43	151	3,019,800	6.35	168.95	608	8,448,536	4.94	108.41	0	0	0.00	-	3	9,858	0.46	70.64
安来市	8	238,940	5.17	93.20	131	1,346,840	2.83	78.01	683	6,835,753	3.99	94.04	1	10,469	4.59	-	15	97,698	4.53	54.67
江津市	15	195,000	4.22	145.25	117	1,458,680	3.07	127.44	545	5,536,154	3.24	105.22	5	24,020	10.54	-	11	58,239	2.70	10.13
雲南市	10	83,800	1.81	221.69	134	1,673,820	3.52	139.68	638	6,035,582	3.53	100.52	0	0	0.00	-	11	113,248	5.25	216.83
市計	268	4,361,657	94.46	136.25	2,850	42,745,905	89.89	130.69	13,094	154,196,937	90.11	102.28	22	209,543	91.95	84.70	216	1,926,698	89.37	75.05
奥出雲町	3	11,500	0.25	575.00	32	421,700	0.89	66.25	215	2,407,091	1.41	95.50	0	0	0.00	-	0	0	0.00	0.00
仁多郡計	3	11,500	0.25	575.00	32	421,700	0.89	66.25	215	2,407,091	1.41	95.50	0	0	0.00	-	0	0	0.00	0.00
飯南町	0	0	0.00	-	16	387,400	0.81	156.65	60	900,805	0.53	105.65	0	0	0.00	-	1	3,717	0.17	106.36
飯石郡計	0	0	0.00	-	16	387,400	0.81	156.65	60	900,805	0.53	105.65	0	0	0.00	-	1	3,717	0.17	106.36
川本町	0	0	0.00	-	7	80,000	0.17	47.20	55	674,002	0.39	98.22	0	0	0.00	-	0	0	0.00	-
美郷町	1	5,000	0.11	166.67	17	158,700	0.33	122.45	66	510,961	0.30	94.72	0	0	0.00	-	0	0	0.00	0.00
邑南町	2	16,000	0.35	200.00	51	913,330	1.92	256.72	175	2,143,241	1.25	108.12	0	0	0.00	0.00	1	5,407	0.25	56.35
邑智郡計	3	21,000	0.45	190.91	75	1,152,030	2.42	175.92	296	3,328,204	1.94	103.75	0	0	0.00	0.00	1	5,407	0.25	35.27
津和野町	3	45,000	0.97	900.00	44	670,700	1.41	265.20	181	1,814,819	1.06	97.00	0	0	0.00	-	0	0	0.00	-
吉賀町	2	23,000	0.50	76.67	33	500,700	1.05	214.01	122	1,313,870	0.77	100.53	2	18,356	8.05	-	6	27,703	1.28	140.37
鹿足郡計	5	68,000	1.47	194.29	77	1,171,400	2.46	240.60	303	3,128,688	1.83	98.45	2	18,356	8.05	-	6	27,703	1.28	140.37
海士町	1	5,000	0.11	-	9	91,900	0.19	241.84	29	292,323	0.17	109.60	0	0	0.00	-	0	0	0.00	-
西ノ島町	0	0	0.00	-	3	18,000	0.04	42.45	32	223,896	0.13	87.53	0	0	0.00	-	0	0	0.00	-
知夫村	2	32,000	0.69	-	3	35,000	0.07	583.33	22	158,265	0.09	92.29	0	0	0.00	-	0	0	0.00	0.00
隠岐の島町	7	77,960	1.69	69.92	75	879,210	1.85	115.62	371	3,582,676	2.09	96.54	0	0	0.00	-	9	77,630	3.60	221.63
隠岐郡計	10	114,960	2.49	103.10	90	1,024,110	2.15	120.93	454	4,257,160	2.49	96.64	0	0	0.00	-	9	77,630	3.60	186.85
郡計	21	215,460	4.67	135.08	290	4,156,640	8.74	144.71	1,328	14,021,948	8.19	99.00	2	18,356	8.05	191.30	17	114,457	5.31	123.99
県外	4	40,200	0.87	4020.00	32	652,291	1.37	206.81	170	2,908,338	1.70	98.63	0	0	0.00	-	5	114,805	5.33	190.05
合計	293	4,617,317	100.00	137.35	3,172	47,554,836	100.00	132.48	14,592	171,127,222	100.00	101.94	24	227,899	100.00	88.68	238	2,155,961	100.00	79.26

金融機関	当月承諾				当期承諾				債務残高				当月代弁				当期代弁			
	件数	金額	構成比	前年比	件数	金額	構成比	前年比	件数	金額	構成比	前年比	件数	金額	構成比	前年比	件数	金額	構成比	前年比
みずほ銀行	0	0	0.00	-	0	0	0.00	-	2	92,398	0.05	87.22	0	0	0.00	-	0	0	0.00	-
三菱UFJ銀行	0	0	0.00	-	0	0	0.00	-	1	5,626	0.00	63.80	0	0	0.00	-	0	0	0.00	-
都市銀行計	0	0	0.00	-	0	0	0.00	-	3	98,024	0.06	85.42	0	0	0.00	-	0	0	0.00	-
鳥取銀行	5	62,000	1.34	17.44	57	1,429,100	3.01	125.23	293	4,278,494	2.50	99.16	0	0	0.00	-	3	19,932	0.92	-
山陰合同銀行	112	2,295,360	49.71	234.03	1,136	22,791,751	47.93	141.66	5,543	81,426,215	47.58	103.82	9	92,076	40.40	39.39	78	985,445	45.71	52.26
中国銀行	0	0	0.00	-	0	0	0.00	-	1	11,636	0.01	44.37	0	0	0.00	-	0	0	0.00	-
広島銀行	0	0	0.00	-	3	120,000	0.25	-	23	691,478	0.40	99.64	0	0	0.00	-	2	3,303	0.15	-
山口銀行	2	40,000	0.87	133.33	10	259,000	0.54	140.46	64	1,048,423	0.61	94.43	0	0	0.00	-	0	0	0.00	-
地方銀行計	119	2,397,360	51.92	175.46	1,206	24,599,851	51.73	141.26	5,924	87,456,245	51.11	103.41	9	92,076	40.40	39.39	83	1,008,680	46.79	53.49
商工組合中央金庫	1	14,400	0.31	-	10	179,408	0.38	61.53	88	1,413,102	0.83	88.32	0	0	0.00	-	1	16,083	0.75	36.49
政府系金融機関計	1	14,400	0.31	-	10	179,408	0.38	61.53	88	1,413,102	0.83	88.32	0	0	0.00	-	1	16,083	0.75	36.49
島根銀行	45	855,740	18.53	86.94	507	5,872,130	12.35	126.24	2,338	21,226,989	12.40	108.38	3	1,955	0.86	-	44	196,322	9.11	179.25
第二地方銀行計	45	855,740	18.53	86.94	507	5,872,130	12.35	126.24	2,338	21,226,989	12.40	108.38	3	1,955	0.86	-	44	196,322	9.11	179.25
米子信用金庫	14	66,600	1.44	35.00	157	1,626,070	3.42	112.91	692	6,714,299	3.92	93.27	0	0	0.00	0.00	17	132,136	6.13	116.59
しまね信用金庫	20	104,480	2.26	44.10	258	2,014,770	4.24	80.54	1,268	9,733,382	5.69	93.23	2	3,198	1.40	-	25	229,411	10.64	101.47
日本海信用金庫	38	682,500	14.78	347.95	331	3,474,930	7.31	113.93	1,290	12,265,394	7.17	98.94	5	66,468	29.17	530.67	37	285,866	13.26	335.23
島根中央信用金庫	36	370,450	8.02	142.02	467	7,194,910	15.13	154.21	2,049	24,320,800	14.21	102.16	1	2,884	1.27	-	17	162,839	7.55	91.44
西中国信用金庫	6	51,800	1.12	140.00	102	1,212,000	2.55	122.20	372	3,722,221	2.18	95.59	2	18,356	8.05	-	6	27,703	1.28	2517.93
信用金庫計	114	1,275,830	27.63	138.50	1,315	15,522,680	32.64	122.72	5,671	56,756,096	33.17	98.30	10	90,906	39.89	643.16	102	837,956	38.87	138.76
島根益田信用組合	13	72,150	1.56	80.17	129	1,358,030	2.86	154.72	534	3,980,831	2.33	99.51	2	42,962	18.85	471.98	8	96,919	4.50	139.12
信用組合計	13	72,150	1.56	80.17	129	1,358,030	2.86	154.72	534	3,980,831	2.33	99.51	2	42,962	18.85	471.98	8	96,919	4.50	139.12
島根県農業協同組合	1	1,837	0.04	-	5	22,737	0.05	227.37	34	195,936	0.11	73.99	0	0	0.00	-	0	0	0.00	0.00
農業協同組合計	1	1,837	0.04	-	5	22,737	0.05	227.37	34	195,936	0.11	73.99	0	0	0.00	-	0	0	0.00	0.00
合計	293	4,617,317	100.00	137.35	3,172	47,554,836	100.00	132.48	14,592	171,127,222	100.00	101.94	24	227,899	100.00	88.68	238	2,155,961	100.00	79.26

業種	当月承諾				当期承諾				債務残高				当月代弁				当期代弁			
	件数	金額	構成比	前年比	件数	金額	構成比	前年比	件数	金額	構成比	前年比	件数	金額	構成比	前年比	件数	金額	構成比	前年比
製造業	29	707,100	15.31	135.80	342	7,607,358	16.00	136.87	1,751	27,757,035	16.22	104.65	5	38,418	16.86	78.12	21	184,077	8.54	17.47
食料品工業	9	289,500	6.27	183.93	86	2,783,308	5.85	153.74	445	8,581,707	5.01	114.75	1	17,086	7.50	-	5	30,033	1.39	11.00
繊維品工業	0	0	0.00	0.00	22	503,000	1.06	127.02	88	1,498,919	0.88	110.74	0	0	0.00	0.00	5	74,133	3.44	184.99
木材・木製品工業	1	30,000	0.65	60.00	20	460,460	0.97	201.96	87	1,485,610	0.87	98.04	0	0	0.00	-	1	19,493	0.90	1091.77
家具・建具工業	1	13,000	0.28	216.67	22	272,800	0.57	290.37	94	801,164	0.47	98.09	0	0	0.00	-	2	11,887	0.55	-
紙工業	1	14,400	0.31	96.00	5	109,900	0.23	219.80	21	184,304	0.11	99.39	0	0	0.00	-	0	0	0.00	-
製版・製本業	0	0	0.00	-	0	0	0.00	-	0	0	0.00	-	0	0	0.00	-	0	0	0.00	-
化学工業	0	0	0.00	-	2	5,000	0.01	7.76	12	181,529	0.11	89.13	0	0	0.00	-	0	0	0.00	-
石油・石炭製品工業	0	0	0.00	-	2	21,500	0.05	39.81	9	238,751	0.14	91.62	0	0	0.00	-	0	0	0.00	-
ゴム・プラスチック工業	0	0	0.00	-	1	10,000	0.02	7.63	26	547,729	0.32	104.15	0	0	0.00	-	0	0	0.00	-
ゴム製品製造業	0	0	0.00	-	0	0	0.00	-	4	142,746	0.08	83.67	0	0	0.00	-	0	0	0.00	-
皮革工業	0	0	0.00	-	0	0	0.00	-	1	1,956	0.00	69.76	0	0	0.00	-	0	0	0.00	-
窯業	4	107,500	2.33	-	13	560,000	1.18	268.97	73	1,686,290	0.99	118.34	0	0	0.00	-	1	16,083	0.75	3.27
機械工業	3	126,200	2.73	6310.00	31	1,060,880	2.23	176.37	181	4,233,815	2.47	104.42	0	0	0.00	-	0	0	0.00	0.00
電気機器工業	0	0	0.00	0.00	10	226,000	0.48	68.46	62	1,218,079	0.71	96.12	0	0	0.00	-	0	0	0.00	-
車両工業	1	80,000	1.73	800.00	6	326,000	0.69	193.13	29	687,242	0.40	120.91	0	0	0.00	-	0	0	0.00	-
船舶工業	0	0	0.00	0.00	1	10,000	0.02	28.57	23	481,774	0.28	95.59	0	0	0.00	-	0	0	0.00	-
金属工業	0	0	0.00	0.00	20	570,100	1.20	116.99	99	1,941,393	1.13	99.88	0	0	0.00	-	0	0	0.00	-
ソフトウェア業	1	3,500	0.08	25.00	16	135,800	0.29	188.61	73	687,955	0.40	102.60	0	0	0.00	-	0	0	0.00	0.00
情報処理サービス業	0	0	0.00	-	0	0	0.00	-	3	70,921	0.04	83.05	0	0	0.00	-	0	0	0.00	-
農林漁業	0	0	0.00	-	1	2,000	0.00	6.67	12	82,418	0.05	98.50	0	0	0.00	-	0	0	0.00	-
その他の工業	8	43,000	0.93	76.11	84	550,610	1.16	69.04	409	3,002,734	1.75	88.14	4	21,332	9.36	234.35	7	32,448	1.51	186.24
鉱業	0	0	0.00	0.00	2	65,000	0.14	302.33	11	276,016	0.16	96.39	0	0	0.00	-	0	0	0.00	-
土石採取業	0	0	0.00	-	7	305,000	0.64	167.58	27	750,336	0.44	109.32	0	0	0.00	-	0	0	0.00	-
木材採出業	3	23,000	0.50	230.00	23	170,800	0.36	294.74	58	510,188	0.30	114.78	0	0	0.00	-	0	0	0.00	0.00
建設業	84	998,097	21.62	103.12	788	10,744,517	22.59	110.30	3,335	37,990,227	22.20	99.31	0	0	0.00	-	27	212,075	9.84	86.53
卸売業	21	559,000	12.11	79.27	232	5,403,870	11.36	153.35	1,045	18,306,854	10.70	102.48	8	103,756	45.53	-	22	275,340	12.77	91.00
小売業(飲食店を除く)	48	851,040	18.43	252.35	577	8,968,640	18.86	146.45	2,544	29,313,319	17.13	103.36	4	18,247	8.01	467.20	60	435,514	20.20	146.89
飲食店	20	162,000	3.51	143.36	288	2,232,160	4.69	96.42	1,702	11,646,355	6.81	96.80	3	21,240	9.32	89.51	66	324,513	15.05	74.89
不動産業	6	32,200	0.70	15.36	95	1,417,631	2.98	119.05	430	5,694,567	3.33	102.84	0	0	0.00	-	4	108,704	5.04	-
運送業	11	252,980	5.48	194.60	125	2,397,890	5.04	186.21	504	7,682,860	4.49	103.45	2	42,962	18.85	-	9	167,624	7.77	654.28
貨物運送取扱業	0	0	0.00	-	0	0	0.00	-	0	0	0.00	-	0	0	0.00	-	0	0	0.00	-
倉庫業	0	0	0.00	-	1	50,000	0.11	-	1	50,000	0.03	-	0	0	0.00	-	0	0	0.00	-
物品預り・駐車場業	0	0	0.00	-	0	0	0.00	0.00	9	127,241	0.07	71.85	0	0	0.00	-	0	0	0.00	-
電気・ガス・熱供給・水道業	0	0	0.00	-	3	222,000	0.47	727.87	31	654,873	0.38	136.29	0	0	0.00	-	0	0	0.00	-
印刷業	1	5,000	0.11	-	14	237,700	0.50	139.01	68	1,222,838	0.71	98.31	0	0	0.00	-	0	0	0.00	0.00
出版業	0	0	0.00	-	0	0	0.00	-	3	102,861	0.06	84.71	0	0	0.00	-	0	0	0.00	-
旅行業	0	0	0.00	-	2	41,000	0.09	820.00	16	253,146	0.15	96.04	0	0	0.00	-	0	0	0.00	-
サービス業	68	1,003,900	21.74	292.13	653	7,289,770	15.33	130.53	2,974	28,214,952	16.49	102.41	2	3,276	1.44	1.82	24	409,675	19.00	121.10
物品賃貸業	1	2,400	0.05	-	11	128,400	0.27	96.91	63	585,812	0.34	97.48	0	0	0.00	-	0	0	0.00	-
宿泊業	3	205,300	4.45	2737.33	40	687,400	1.45	77.49	283	4,991,735	2.92	98.27	0	0	0.00	-	1	20,543	0.95	102.70
洗濯・理美容・浴場業	11	145,900	3.16	1459.00	129	799,320	1.68	101.13	724	3,717,792	2.17	98.41	1	173	0.08	-	3	769	0.04	3.54
その他の生活関連サービス業	0	0	0.00	0.00	16	120,500	0.25	104.97	97	1,038,499	0.61	96.92	0	0	0.00	-	0	0	0.00	0.00
映画・娯楽業	3	91,000	1.97	1820.00	13	445,100	0.94	233.77	128	2,042,563	1.19	100.14	0	0	0.00	-	0	0	0.00	0.00
広告業	2	42,000	0.91	-	12	142,000	0.30	127.45	55	528,577	0.31	98.92	1	3,103	1.36	-	1	3,103	0.14	205.69
放送業	0	0	0.00	-	0	0	0.00	-	2	60,375	0.04	93.06	0	0	0.00	-	0	0	0.00	-
情報通信サービス業	1	2,000	0.04	-	9	43,500	0.09	100.00	49	544,501	0.32	94.03	0	0	0.00	-	0	0	0.00	-
運輸サービス業	0	0	0.00	-	2	3,000	0.01	-	5	17,005	0.01	85.29	0	0	0.00	-	0	0	0.00	-
職業紹介・労働者派遣業	0	0	0.00	-	0	0	0.00	0.00	6	28,973	0.02	36.82	0	0	0.00	-	0	0	0.00	-
その他の事業サービス業	7	14,450	0.31	92.04	56	764,530	1.61	220.74	187	1,538,339	0.90	128.45	0	0	0.00	-	3	44,846	2.08	753.26
専門サービス業	6	14,000	0.30	58.33	46	315,720	0.66	125.44	172	828,501	0.48	97.50	0	0	0.00	-	1	101,105	4.69	-
技術サービス業	5	93,500	2.02	2671.43	57	601,500	1.26	143.76	253	2,078,798	1.21	97.47	0	0	0.00	-	9	128,428	5.96	2023.91
医療・福祉業	18	351,550	7.61	148.62	169	2,563,030	5.39	138.22	632	8,082,347	4.72	110.01	0	0	0.00	0.00	5	106,561	4.94	40.89
廃棄物処理業	2	8,400	0.18	84.00	22	299,150	0.63	489.61	72	684,393	0.40	109.45	0	0	0.00	-	0	0	0.00	-
教育・学習支援業	6	27,500	0.60	100.36	34	188,500	0.40	88.33	133	817,380	0.48	93.48	0	0	0.00	-	0	0	0.00	0.00
その他のサービス業	3	5,900	0.13	295.00	37	188,120	0.40	118.17	113	629,365	0.37	92.91	0	0	0.00	-	1	4,320	0.20	123.61
クレジットカード業、割賦金融業	0	0	0.00	-	0	0	0.00	-	0	0	0.00	-	0	0	0.00	-	0	0	0.00	-
金融商品取引業	0	0	0.00	-	0	0	0.00	-	0	0	0.00	-	0	0	0.00	-	0	0	0.00	-
商品先物取引業、商品投資顧問業	0	0	0.00	-	0	0	0.00	-	0	0	0.00	-	0	0	0.00	-	0	0	0.00	-
補助的金融業、金融附帯業、金融代理業	0	0	0.00	-	0	0	0.00	-	0	0	0.00	-	0	0	0.					

本支店別保証状況 (令和08年02月)

(単位：千円・%)

本支店	当月承諾				当期承諾				債務残高				当年代弁				当年代弁			
	件数	金額	構成比	前年比	件数	金額	構成比	前年比	件数	金額	構成比	前年比	件数	金額	構成比	前年比	件数	金額	構成比	前年比
本店	128	2,122,180	45.96	150.82	1,359	19,446,381	40.89	120.13	6,663	77,265,371	45.15	100.60	6	18,930	8.31	11.17	119	1,040,491	48.26	86.79
出雲支店	77	987,187	21.38	84.31	897	15,500,465	32.59	146.44	4,145	53,529,213	31.28	103.95	6	60,035	26.34	2293.86	43	387,230	17.96	75.29
浜田支店	52	1,092,000	23.65	222.34	522	7,688,210	16.17	144.12	2,102	23,460,115	13.71	104.84	8	87,616	38.45	245.48	52	489,850	22.72	53.73
益田支店	36	415,950	9.01	142.11	394	4,919,780	10.35	129.89	1,682	16,872,524	9.86	98.10	4	61,318	26.91	124.69	24	238,390	11.06	250.16
合計	293	4,617,317	100.00	137.35	3,172	47,554,836	100.00	132.48	14,592	171,127,222	100.00	101.94	24	227,899	100.00	88.68	238	2,155,961	100.00	79.26

承諾額別保証状況 (令和08年02月)

(単位：千円・%)

承諾額	当月承諾				当期承諾			
	件数	金額	構成比	前年比	件数	金額	構成比	前年比
100万円以下	28	23,640	0.51	110.99	303	265,040	0.56	85.34
200万円以下	38	69,227	1.50	91.27	374	690,637	1.45	95.35
300万円以下	48	138,150	2.99	153.81	486	1,416,830	2.98	111.86
400万円以下	9	34,700	0.75	177.95	124	468,200	0.98	104.66
500万円以下	30	148,900	3.22	81.06	343	1,696,580	3.57	88.98
1,000万円以下	38	318,300	6.89	92.18	513	4,457,170	9.37	118.76
1,500万円以下	25	352,600	7.64	179.62	194	2,671,200	5.62	132.33
2,000万円以下	18	348,000	7.54	96.27	219	4,201,800	8.84	115.29
3,000万円以下	24	667,800	14.46	114.15	220	6,091,980	12.81	103.19
5,000万円以下	15	652,000	14.12	163.00	214	9,224,608	19.40	130.33
6,000万円以下	4	234,000	5.07	454.37	45	2,590,691	5.45	168.57
7,000万円以下	0	0	0.00	0.00	24	1,658,500	3.49	144.09
8,000万円以下	5	400,000	8.66	500.00	27	2,120,600	4.46	167.60
1億円以下	9	890,000	19.28	130.50	65	6,271,000	13.19	202.29
1億2,000万円以下	0	0	0.00	-	2	230,000	0.48	100.00
1億5,000万円以下	1	150,000	3.25	-	3	420,000	0.88	98.82
2億円以下	1	190,000	4.11	95.00	16	3,080,000	6.48	271.84
2億円超	0	0	0.00	-	0	0	0.00	-
合計	293	4,617,317	100.00	137.35	3,172	47,554,836	100.00	132.48

保証期間別保証状況 (令和08年02月)

(単位：千円・%)

保証期間	当月承諾				当期承諾			
	件数	金額	構成比	前年比	件数	金額	構成比	前年比
3ヵ月以内	3	30,300	0.66	214.89	33	268,080	0.56	97.96
6ヶ月以内	0	0	0.00	0.00	31	351,800	0.74	130.25
1ヵ年以内	4	95,000	2.06	138.08	81	1,133,120	2.38	149.84
2ヵ年以内	109	690,300	14.95	55.09	1,309	10,669,641	22.44	90.64
3ヵ年以内	8	84,960	1.84	17.83	98	742,340	1.56	24.62
4ヵ年以内	2	4,000	0.09	55.56	18	64,780	0.14	105.25
5ヵ年以内	28	187,177	4.05	449.19	230	1,304,137	2.74	224.89
7ヵ年以内	29	178,580	3.87	136.27	229	1,741,130	3.66	124.02
10ヵ年以内	106	3,127,000	67.72	985.35	1,058	27,876,008	58.62	207.43
10ヵ年超	4	220,000	4.76	21.18	85	3,403,800	7.16	78.70
合計	293	4,617,317	100.00	137.35	3,172	47,554,836	100.00	132.48

資金使途別保証状況 (令和08年02月)

(単位：千円・%)

資金使途	当月承諾				当期承諾			
	件数	金額	構成比	前年比	件数	金額	構成比	前年比
運転	136	3,312,600	71.74	186.49	1,407	31,930,309	67.14	157.19
設備	12	182,027	3.94	128.19	116	1,664,417	3.50	100.69
運転・設備	145	1,122,690	24.31	77.78	1,649	13,960,110	29.36	100.23
合計	293	4,617,317	100.00	137.35	3,172	47,554,836	100.00	132.48

新規・継続別保証状況 (令和08年02月)

(単位：千円・%)

新規・継続	当月承諾				当期承諾			
	件数	金額	構成比	前年比	件数	金額	構成比	前年比
新規	54	673,110	14.58	497.13	563	4,638,420	9.75	173.17
継続	239	3,944,207	85.42	122.25	2,609	42,916,416	90.25	129.16
合計	293	4,617,317	100.00	137.35	3,172	47,554,836	100.00	132.48

制度確定	当月承諾				当期承諾				債務残高				当年代弁				当年代弁			
	件数	金額	構成比	前年比	件数	金額	構成比	前年比	件数	金額	構成比	前年比	件数	金額	構成比	前年比	件数	金額	構成比	前年比
普通保証	0	0	-	-	0	0	0.00	-	0	0	0.00	-	0	0	0.00	-	0	0	0.00	-
根保証	0	0	-	-	0	0	0.00	-	0	0	0.00	-	0	0	0.00	-	0	0	0.00	-
長期経営資金保証	0	0	-	-	0	0	0.00	-	0	0	0.00	-	0	0	0.00	-	0	0	0.00	-
とりきんふるさと振興ローン	0	0	-	-	0	0	0.00	-	0	0	0.00	-	0	0	0.00	-	0	0	0.00	-
風俗営業飲食業保証	0	0	-	-	0	0	0.00	-	0	0	0.00	-	0	0	0.00	-	0	0	0.00	-
中堅企業特別保証制度	0	0	-	-	0	0	0.00	-	0	0	0.00	-	0	0	0.00	-	0	0	0.00	-
アップ500小企業追認保証	0	0	-	-	0	0	0.00	-	0	0	0.00	-	0	0	0.00	-	0	0	0.00	-
特定社債保証	0	0	-	-	0	0	0.00	-	0	0	0.00	-	0	0	0.00	-	0	0	0.00	-
ごうぎんビジネスquickローン	0	0	-	-	0	0	0.00	-	0	0	0.00	-	0	0	0.00	-	0	0	0.00	-
企業フォローアップ(企業再生)保証	0	0	-	-	0	0	0.00	-	0	0	0.00	-	0	0	0.00	-	0	0	0.00	-
振興事業関連保証	0	0	-	-	0	0	0.00	-	0	0	0.00	-	0	0	0.00	-	0	0	0.00	-
当座貸越(貸付専用型)根保証	0	0	-	-	0	0	0.00	0.00	0	0	0.00	0.00	1	6,547	15.17	-	0	0	0.00	-
事業者カードローン当座貸越根保証	0	0	-	-	0	0	0.00	-	8	39,198	4.26	119.46	0	0	0.00	-	0	0	0.00	-
アドバンス3000保証制度	0	0	-	-	0	0	0.00	-	0	0	0.00	-	0	0	0.00	-	0	0	0.00	-
サポートプラン保証制度(ゆとり)	0	0	-	-	0	0	0.00	-	0	0	0.00	-	0	0	0.00	-	0	0	0.00	-
無担保・無保証人当座貸越根保証プレミア	0	0	-	-	0	0	0.00	-	4	105,524	11.46	1457.51	0	0	0.00	-	0	0	0.00	-
無担保当座貸越根保証リード5000	0	0	-	-	0	0	0.00	-	42	601,042	65.27	122.05	0	0	0.00	-	4	12,820	29.70	19.19
ごうぎんニュービッグローン	0	0	-	-	0	0	0.00	-	0	0	0.00	-	0	0	0.00	-	0	0	0.00	-
流動資産担保融資保証	0	0	-	-	0	0	0.00	-	1	11,822	1.28	46.42	0	0	0.00	-	1	4,347	10.07	3.62
事業再生円滑化関連保証	0	0	-	-	0	0	0.00	-	0	0	0.00	-	0	0	0.00	-	0	0	0.00	-
事業再生保証	0	0	-	-	0	0	0.00	-	0	0	0.00	-	0	0	0.00	-	0	0	0.00	-
特定信用状関連保証	0	0	-	-	0	0	0.00	-	0	0	0.00	-	0	0	0.00	-	0	0	0.00	-
サポートプラン保証制度Ⅱ(ゆとりⅡ)	0	0	-	-	0	0	0.00	-	0	0	0.00	-	0	0	0.00	-	0	0	0.00	-
農商工等連携事業関連保証	0	0	-	-	0	0	0.00	-	0	0	0.00	-	0	0	0.00	-	0	0	0.00	-
一括支払契約保証	0	0	-	-	0	0	0.00	-	0	0	0.00	-	0	0	0.00	-	0	0	0.00	-
経営承継関連保証	0	0	-	-	0	0	0.00	-	0	0	0.00	-	0	0	0.00	-	0	0	0.00	-
景気対応緊急保証制度	0	0	-	-	0	0	0.00	-	0	0	0.00	-	0	0	0.00	-	0	0	0.00	-
予約保証制度	0	0	-	-	0	0	0.00	-	0	0	0.00	-	0	0	0.00	-	0	0	0.00	-
東日本大震災復興緊急保証	0	0	-	-	0	0	0.00	-	0	0	0.00	-	0	0	0.00	-	0	0	0.00	-
小口保証制度かなえ 証貸・手貸	0	0	-	-	0	0	0.00	-	0	0	0.00	-	0	0	0.00	-	0	0	0.00	-
経営力強化保証	0	0	-	-	0	0	0.00	-	0	0	0.00	-	0	0	0.00	-	0	0	0.00	-
事業再生計画実施関連保証	0	0	-	-	0	0	0.00	-	0	0	0.00	-	0	0	0.00	-	0	0	0.00	-
金融機関提携創業者支援保証「縁」	0	0	-	-	0	0	0.00	-	0	0	0.00	-	0	0	0.00	-	0	0	0.00	-
商工組合中央金庫提携保証「翔」	0	0	-	-	0	0	0.00	-	0	0	0.00	-	0	0	0.00	-	0	0	0.00	-
ごうぎん地域経済活性化支援ファンド	0	0	-	-	0	0	0.00	-	0	0	0.00	-	0	0	0.00	-	0	0	0.00	-
条件変更改善型借換保証	0	0	-	-	0	0	0.00	-	0	0	0.00	-	0	0	0.00	-	0	0	0.00	-
小口零細企業保証(グロス)	0	0	-	-	0	0	0.00	-	0	0	0.00	-	0	0	0.00	-	0	0	0.00	-
小規模事業者支援保証制度「フォーカス」	0	0	-	-	0	0	0.00	-	0	0	0.00	-	0	0	0.00	-	0	0	0.00	-
金融機関提携創業者支援保証「縁Ⅱ」	0	0	-	-	0	0	0.00	-	0	0	0.00	-	0	0	0.00	-	0	0	0.00	-
金融機関提携事業支援保証「フォーカスⅡ」	0	0	-	-	0	0	0.00	-	0	0	0.00	-	0	0	0.00	-	0	0	0.00	-
特定経営承継関連保証	0	0	-	-	0	0	0.00	-	0	0	0.00	-	0	0	0.00	-	0	0	0.00	-
事業承継サポート保証	0	0	-	-	0	0	0.00	-	0	0	0.00	-	0	0	0.00	-	0	0	0.00	-
自主廃業支援保証	0	0	-	-	0	0	0.00	-	0	0	0.00	-	0	0	0.00	-	0	0	0.00	-
財務要件型無保証人保証「あんしん」	0	0	-	-	0	0	0.00	-	0	0	0.00	-	0	0	0.00	-	0	0	0.00	-
カードローン当貸根保証「ほっと300」	0	0	-	-	0	0	0.00	-	34	66,191	7.19	169.42	1	3,006	100.00	-	6	11,663	27.02	397.35
金融機関提携事業支援保証「フォーカスⅢ」	0	0	-	-	0	0	0.00	-	0	0	0.00	-	0	0	0.00	-	0	0	0.00	-
伴走支援型特別保証	0	0	-	-	0	0	0.00	-	0	0	0.00	-	0	0	0.00	-	0	0	0.00	-
事業再生計画実施関連保証(感染症対応型)	0	0	-	-	0	0	0.00	-	0	0	0.00	-	0	0	0.00	-	0	0	0.00	-
小口保証制度かなえ 当座貸越	0	0	-	-	0	0	0.00	-	51	97,123	10.55	124.25	0	0	0.00	-	4	7,780	18.03	-
スタートアップ創出促進保証	0	0	-	-	0	0	0.00	-	0	0	0.00	-	0	0	0.00	-	0	0	0.00	-
事業者選択型経営者保証非提供促進特別保証	0	0	-	-	0	0	0.00	-	0	0	0.00	-	0	0	0.00	-	0	0	0.00	-
プロパー融資借換特別保証	0	0	-	-	0	0	0.00	-	0	0	0.00	-	0	0	0.00	-	0	0	0.00	-
経営力強化(R6.7.1~)	0	0	-	-	0	0	0.00	-	0	0	0.00	-	0	0	0.00	-	0	0	0.00	-
しまぎん地域活性化プロジェクトローン	0	0	-	-	0	0	0.00	-	0	0	0.00	-	0	0	0.00	-	0	0	0.00	-
しまぎん事業者応援ローン「共創」	0	0	-	-	0	0	0.00	-	0	0	0.00	-	0	0	0.00	-	0	0	0.00	-
事業再生計画実施関連保証(経再)	0	0	-	-	0	0	0.00	-	0	0	0.00	-	0	0	0.00	-	0	0	0.00	-
協賛支援型特別保証	0	0	-	-	0	0	0.00	-	0	0	0.00	-	0	0	0.00	-	0	0	0.00	-
商工団体連携保証「輪」	0	0	-	-	0	0	0.00	-	0	0	0.00	-	0	0	0.00	-	0	0	0.00	-
商工団体連携保証「輪」カードローン	0	0	-	-	0	0	0.00	-	0	0	0.00	-	0	0	0.00	-	0	0	0.00	-
市町村提携創業保証「創」	0	0	-	-	0	0	0.00	-	0	0	0.00	-	0	0	0.00	-	0	0	0.00	-
協会制度計	0	0	-	-	0	0	0.00	-	140	920,899	100.00	135.04	1	3,006	100.00	-	16	43,157	100.00	22.75
一般(小規模企業育成)	0	0	-	-	0	0	0.00	-	0	0	0.00	-	0	0	0.00	-	0	0	0.00	-
一般(設備資金)	0	0	-	-	0	0	0.00	-	0	0	0.00	-	0	0	0.00	-	0	0	0.00	-
一般(運転資金)	0	0	-	-	0	0	0.00	-	0	0	0.00	-	0	0	0.00	-	0	0	0.00	-
ソフト産業等立地促進資金融資	0	0	-	-	0	0	0.00	-	0	0	0.00	-	0	0	0.00	-	0	0	0.00	-
特別(構造転換支援資金)	0	0	-	-	0	0	0.00	-	0	0	0.00	-	0	0	0.00	-	0	0	0.00	-
特別(創業者支援資金)	0	0	-	-	0	0	0.00	-	0	0	0.00	-	0	0	0.00	-	0	0	0.00	-
環境資金	0	0	-	-	0	0	0.00	-	0	0	0.00	-	0	0	0.00	-	0	0	0.00	-
緊急(セーフティネット資金)	0	0	-	-	0	0	0.00	-	0	0	0.00	-	0	0	0.00	-	0	0	0.00	-
特別(再生支援資金)	0	0	-	-	0	0	0.00	-	0	0	0.00	-	0	0	0.00	-	0	0	0.00	-

制度確定	当月承諾				当期承諾				債務残高				当年代弁				当年代弁			
	件数	金額	構成比	前年比	件数	金額	構成比	前年比	件数	金額	構成比	前年比	件数	金額	構成比	前年比	件数	金額	構成比	前年比
特別(買物の場整備支援資金)	0	0	-	-	0	0	-	-	0	0	0.00	-	0	0	0.00	-	0	0	0.00	-
一般(小規模企業特別資金)	0	0	-	-	0	0	-	-	0	0	0.00	-	0	0	0.00	-	0	0	0.00	-
緊急(資金繰り円滑化支援緊急資金)	0	0	-	-	0	0	-	-	0	0	0.00	-	0	0	0.00	-	0	0	0.00	-
特別(おもてなし処整備支援資金)	0	0	-	-	0	0	-	-	0	0	0.00	-	0	0	0.00	-	0	0	0.00	-
特別(収益体質強化資金)	0	0	-	-	0	0	-	-	0	0	0.00	-	0	0	0.00	-	0	0	0.00	-
緊急(資金繰り安定化対応資金)	0	0	-	-	0	0	-	-	0	0	0.00	-	0	0	0.00	-	0	0	0.00	-
経済変動(東日本大震災緊急対策資金)	0	0	-	-	0	0	-	-	0	0	0.00	-	0	0	0.00	-	0	0	0.00	-
特別(経営改善長期借換資金)	0	0	-	-	0	0	-	-	0	0	0.00	-	0	0	0.00	-	0	0	0.00	-
特別(経営力強化支援資金)	0	0	-	-	0	0	-	-	0	0	0.00	-	0	0	0.00	-	0	0	0.00	-
特別(経営安定化対策資金)	0	0	-	-	0	0	-	-	0	0	0.00	-	0	0	0.00	-	0	0	0.00	-
特別(経営改善サポート資金)	0	0	-	-	0	0	-	-	0	0	0.00	-	0	0	0.00	-	0	0	0.00	-
一般(一般資金)	0	0	-	-	0	0	-	-	0	0	0.00	-	0	0	0.00	-	0	0	0.00	-
特別(新事業展開強化資金)	0	0	-	-	0	0	-	-	0	0	0.00	-	0	0	0.00	-	0	0	0.00	-
まち・ひと・しごと創生資金	0	0	-	-	0	0	-	-	0	0	0.00	-	0	0	0.00	-	0	0	0.00	-
緊急(平成30年地震災害対策特別資金)	0	0	-	-	0	0	-	-	0	0	0.00	-	0	0	0.00	-	0	0	0.00	-
緊急(平成30年豪雨災害対策特別資金)	0	0	-	-	0	0	-	-	0	0	0.00	-	0	0	0.00	-	0	0	0.00	-
経済変動(令和2年新型コロナウイルス対策資金)	0	0	-	-	0	0	-	-	0	0	0.00	-	0	0	0.00	-	0	0	0.00	-
経済変動(新型コロナウイルス感染症対応資金)国	0	0	-	-	0	0	-	-	0	0	0.00	-	0	0	0.00	-	0	0	0.00	-
経済変動(新型コロナウイルス感染症対応資金)県	0	0	-	-	0	0	-	-	0	0	0.00	-	0	0	0.00	-	0	0	0.00	-
緊急(令和2年7月豪雨災害対策特別資金)	0	0	-	-	0	0	-	-	0	0	0.00	-	0	0	0.00	-	0	0	0.00	-
緊急(セーフティネット資金・コロナ対応)	0	0	-	-	0	0	-	-	0	0	0.00	-	0	0	0.00	-	0	0	0.00	-
特別(経営改善サポート資金・感染症対応)	0	0	-	-	0	0	-	-	0	0	0.00	-	0	0	0.00	-	0	0	0.00	-
緊急(令和3年7月豪雨災害対策特別資金)	0	0	-	-	0	0	-	-	0	0	0.00	-	0	0	0.00	-	0	0	0.00	-
特別(収益力改善伴走支援型特別資金)	0	0	-	-	0	0	-	-	0	0	0.00	-	0	0	0.00	-	0	0	0.00	-
一般(一般資金・経営者保証非提供枠)	0	0	-	-	0	0	-	-	0	0	0.00	-	0	0	0.00	-	0	0	0.00	-
緊急(令和6年7月豪雨災害対策特別資金)	0	0	-	-	0	0	-	-	0	0	0.00	-	0	0	0.00	-	0	0	0.00	-
特別(経営改善サポート資金・経再)	0	0	-	-	0	0	-	-	0	0	0.00	-	0	0	0.00	-	0	0	0.00	-
特別(協調支援型経営課題対応特別資金)	0	0	-	-	0	0	-	-	0	0	0.00	-	0	0	0.00	-	0	0	0.00	-
一般(島根県企業立地促進資金)	0	0	-	-	0	0	-	-	0	0	0.00	-	0	0	0.00	-	0	0	0.00	-
県制度計	0	0	-	-	0	0	-	-	0	0	0.00	-	0	0	0.00	-	0	0	0.00	-
市町村制度計	0	0	-	-	0	0	-	-	0	0	0.00	-	0	0	0.00	-	0	0	0.00	-
合計	0	0	-	-	0	0	-	-	140	920,899	100.00	135.04	1	3,006	100.00	-	16	43,157	100.00	22.75

島根県中小企業制度融資

小規模育成資金及び小規模特別資金 地区別保証状況

(令和08年2月)

名称	当月融資実行			当期融資実行			融資残高		
	件数	金額	構成比	件数	金額	構成比	件数	金額	構成比
松江市							10	46,915,100	10.24%
浜田市	2	22,500,000	69.23%	13	88,200,000	46.80%	29	143,259,000	31.28%
出雲市				7	46,260,000	24.55%	26	111,057,900	24.25%
益田市	1	10,000,000	30.77%	4	31,300,000	16.61%	10	43,861,300	9.58%
大田市				2	15,000,000	7.96%	4	16,816,000	3.67%
安来市				1	3,700,000	1.96%	1	3,237,400	0.71%
江津市							3	9,711,000	2.12%
雲南市							6	29,257,000	6.39%
市計	3	32,500,000	100.00%	27	184,460,000	97.88%	89	404,114,700	88.24%
奥出雲町							0	0	0.00%
仁多郡							0	0	0.00%
飯南町							0	0	0.00%
飯石郡							0	0	0.00%
川本町							1	2,150,000	0.47%
美郷町				1	4,000,000	2.12%	6	35,608,000	7.77%
邑南町							1	11,125,000	2.43%
邑智郡				1	4,000,000	2.12%	8	48,883,000	10.67%
津和野町							0	0	0.00%
吉賀町							0	0	0.00%
鹿足郡							0	0	0.00%
海士町							0	0	0.00%
西ノ島町							0	0	0.00%
知夫村							0	0	0.00%
隠岐の島町							1	4,990,000	1.09%
隠岐郡							1	4,990,000	1.09%
郡計	0	0	0.00%	1	4,000,000	2.12%	9	53,873,000	11.76%
合計	3	32,500,000	100.00%	28	188,460,000	100.00%	98	457,987,700	100.00%

市町村提携創業保証「創」 地区別保証状況

(単位：千円・%)

地区	当月承諾			当期承諾			債務残高		
	件数	金額	構成比	件数	金額	構成比	件数	金額	構成比
松江市	4	12,500	31.73	50	162,550	33.32	214	583,837	38.11
浜田市	0	0	0.00	10	31,500	6.46	35	93,558	6.11
出雲市	5	12,900	32.74	45	146,190	29.96	144	442,084	28.86
益田市	1	2,500	6.35	14	44,450	9.11	50	130,678	8.53
大田市	2	9,000	22.84	6	25,000	5.12	12	45,497	2.97
安来市	0	0	0.00	6	17,700	3.63	17	47,121	3.08
江津市	0	0	0.00	4	12,080	2.48	12	27,222	1.78
雲南市	0	0	0.00	6	24,020	4.92	23	71,814	4.69
市計	12	36,900	93.65	141	463,490	95.00	507	1,441,810	94.13
奥出雲町	1	2,500	6.35	1	2,500	0.51	1	2,500	0.16
仁多郡計	1	2,500	6.35	1	2,500	0.51	1	2,500	0.16
飯南町	0	0	0.00	0	0	0.00	2	6,584	0.43
飯石郡計	0	0	0.00	0	0	0.00	2	6,584	0.43
川本町	0	0	0.00	0	0	0.00	1	3,992	0.26
美郷町	0	0	0.00	3	3,000	0.61	4	5,253	0.34
邑南町	0	0	0.00	0	0	0.00	3	8,659	0.57
邑智郡計	0	0	0.00	3	3,000	0.61	8	17,904	1.17
津和野町	0	0	0.00	1	2,000	0.41	1	1,928	0.13
吉賀町	0	0	0.00	1	2,000	0.41	1	1,917	0.13
鹿足郡計	0	0	0.00	2	4,000	0.82	2	3,845	0.25
海士町	0	0	0.00	0	0	0.00	0	0	0.00
西ノ島町	0	0	0.00	0	0	0.00	1	4,252	0.28
知夫村	0	0	0.00	0	0	0.00	3	5,723	0.37
隠岐の島町	0	0	0.00	6	14,900	3.05	22	49,183	3.21
隠岐郡計	0	0	0.00	6	14,900	3.05	26	59,158	3.86
郡計	1	2,500	6.35	12	24,400	5.00	39	89,990	5.87
合計	13	39,400	100.00	153	487,890	100.00	546	1,531,801	100.00