

2026年 3月 業務概況

(単位：件、百万円、%)

	当 月				当 期			
	件数	金額	前年比		件数	金額	前年比	
			件数	金額			件数	金額
保証承諾	468	8,173	127.87	223.31	3,640	55,728	109.51	140.89
保証債務残高	-	-	-	-	14,631	172,673	98.66	102.95
代位弁済 (元利)	37	308	264.29	222.08	275	2,463	105.36	86.18

1 保証承諾

3月の保証承諾は、468件8,173百万円（前年同月比223.31%）となりました。

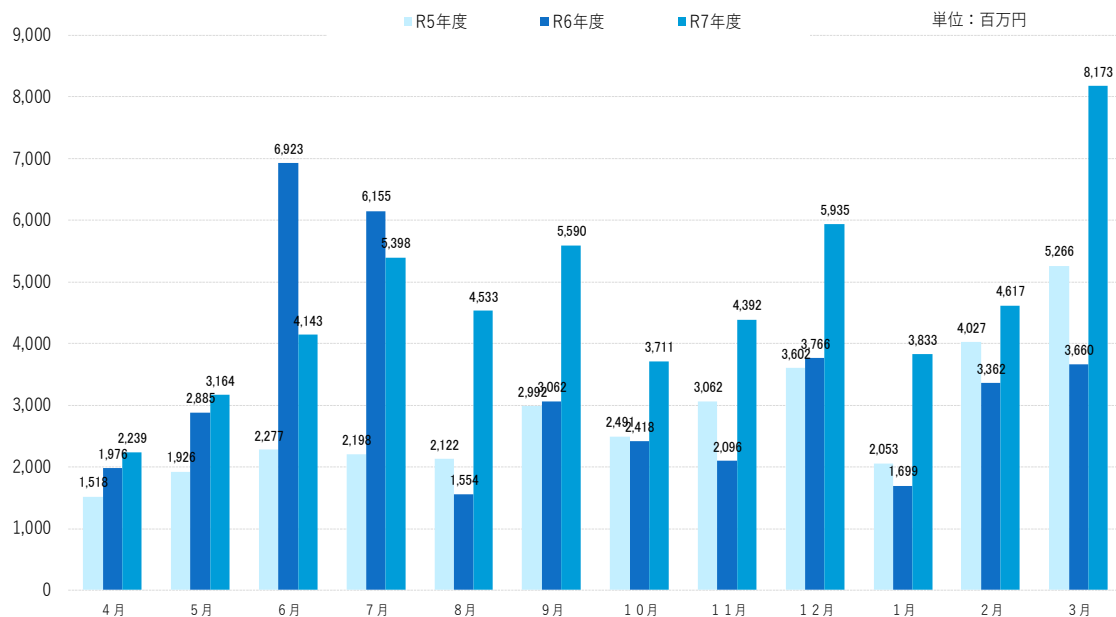

制度別 協会一般保証が前年同月比104.89%、県制度保証が408.46%となりました。

業種別 建設業2,273百万円（構成比27.80%）、製造業1,651百万円（構成比20.20%）、サービス業1,187百万円（構成比14.52%）となりました。

2 保証債務残高

3月末の保証債務残高は、14,631件、172,673百万円（前年同月比102.95%）となりました。

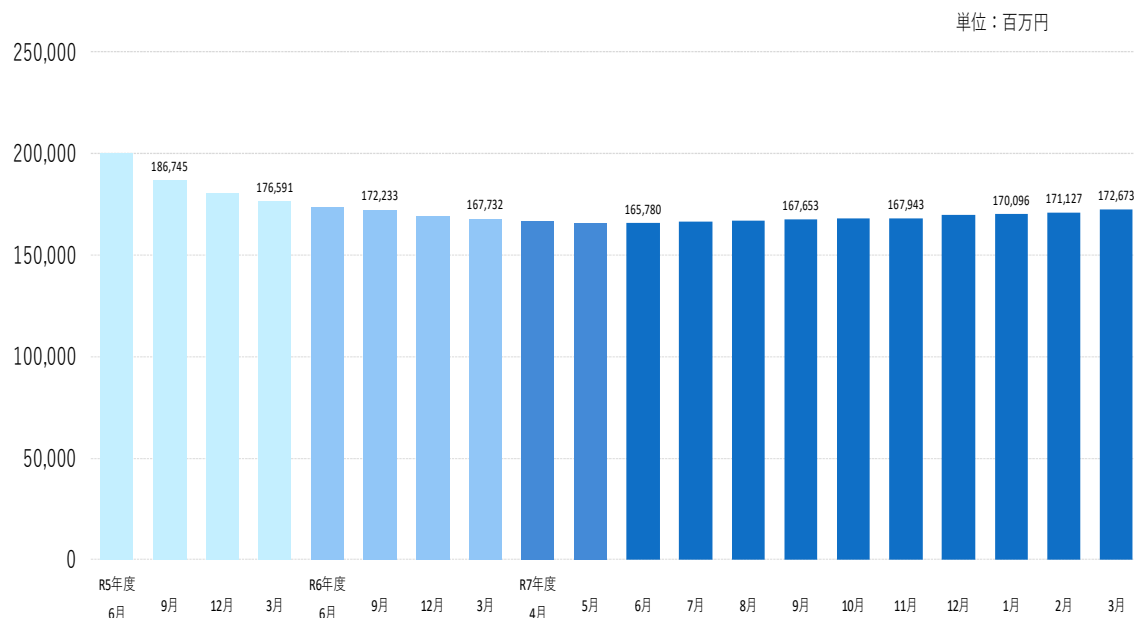

3 代位弁済

3月の代位弁済は、37件、308百万円（前年同月比222.08%）となり、前年同月を上回りました。

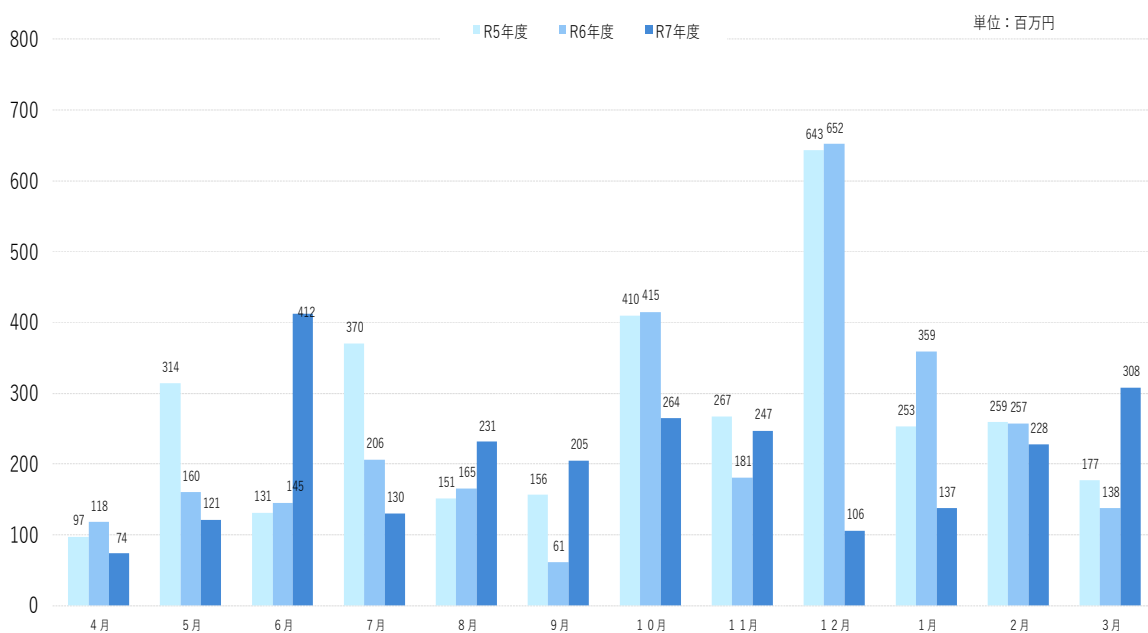

業種別

卸売業85百万円（構成比27.73%）、製造業58百万円（構成比19.00%）、建設業55百万円（構成比17.80%）となりました。

当月中					当月末				
件数	金額	前年比			件数	金額	前年比		
		件数	金額				件数	金額	
				申 込	期首繰越	11	267,000,000	73.33	84.49
503	9,710,570,000	142.49	272.59		当期中	3,758	58,624,645,708	112.15	147.02
0	0	-	-	拒絶	0	0	-	-	
13	46,300,000	650.00	308.67	申込取消	55	423,700,000	177.42	146.86	
	50,000		1.56	査定減額		63,890,000	-	79.09	
				調査中	74	2,676,440,000	672.73	1002.41	
				承 諾	期首繰越	14,911	168,887,520,638	100.10	94.42
468	8,172,780,000	127.87	223.31		当期中	3,640	55,727,615,708	109.51	140.89
4	17,000,000	133.33	29.72	保証後取消	22	206,300,000	146.67	52.98	
364	4,398,143,933	110.30	112.56	償還	3,464	45,139,704,299	114.21	97.49	
37	306,269,586	264.29	221.75	代位弁済(元金)	275	2,454,803,234	105.36	86.13	
				貸付報告未着	159	4,140,980,000	193.90	358.25	
				保証債務残高	14,631	172,673,348,813	98.66	102.95	
				代 位 弁 済	期首繰越	254	861,038,476	87.59	94.59
37	306,269,586	264.29	221.75		元金	275	2,454,803,234	105.36	86.13
	1,230,744		350.35		当期中 利息		8,657,693	-	101.51
37	307,500,330	264.29	222.08	計	275	2,463,460,927	105.36	86.18	
0	10,282,198	0.00	19.82	回収	5	109,686,426	100.00	44.41	
282	2,342,566,998	96.58	88.04	償却	282	2,356,202,185	96.58	88.55	
				求償権残高	242	856,798,223	95.28	99.51	

制度	当月承諾				当期承諾				債務残高				当世代弁				当期待弁			
	件数	金額	構成比	前年比	件数	金額	構成比	前年比	件数	金額	構成比	前年比	件数	金額	構成比	前年比	件数	金額	構成比	前年比
普通保証	4	115,000	1.41	105.99	41	940,471	1.69	75.91	250	4,655,834	2.70	92.85	0	0	0.00	-	3	190,320	7.73	127.44
根保証	0	0	0.00	-	0	0	0.00	-	0	0	0.00	-	0	0	0.00	-	0	0	0.00	-
長期経営資金保証	0	0	0.00	-	0	0	0.00	-	2	75,362	0.04	90.11	0	0	0.00	-	0	0	0.00	-
とろぎんふるさと振興ローン	0	0	0.00	-	0	0	0.00	-	0	0	0.00	-	0	0	0.00	-	0	0	0.00	-
風俗営業飲食業保証	0	0	0.00	-	0	0	0.00	-	0	0	0.00	-	0	0	0.00	-	0	0	0.00	-
中堅企業特別保証制度	0	0	0.00	-	0	0	0.00	-	0	0	0.00	-	0	0	0.00	-	0	0	0.00	-
アップ500小企業追認保証	0	0	0.00	-	0	0	0.00	-	2	3,380	0.00	94.94	0	0	0.00	-	0	0	0.00	-
特定社債保証	0	0	0.00	-	0	0	0.00	-	9	432,000	0.25	56.25	0	0	0.00	-	0	0	0.00	-
とろぎんビジネスquickローン	0	0	0.00	-	0	0	0.00	-	1	6,372	0.00	99.62	0	0	0.00	-	0	0	0.00	-
企業フォローアップ(企業再生)保証	0	0	0.00	-	0	0	0.00	-	2	119,333	0.07	99.65	0	0	0.00	-	0	0	0.00	-
振興事業関連保証	0	0	0.00	-	0	0	0.00	-	0	0	0.00	-	0	0	0.00	-	0	0	0.00	-
当座貸越(貸付専用型)根保証	0	0	0.00	0.00	5	67,000	0.12	67.00	8	167,000	0.10	61.02	0	0	0.00	-	1	6,547	0.27	-
事業者カードローン当座貸越根保証	4	13,000	0.16	54.17	79	409,000	0.73	107.63	138	747,150	0.43	89.89	0	0	0.00	-	3	10,044	0.41	333.33
アドバンス3000保証制度	9	106,000	1.30	30.25	140	1,483,900	2.66	38.53	422	5,035,968	2.92	111.53	1	9,031	2.94	-	2	20,096	0.82	801.18
サポートプラン保証制度(ゆとり)	0	0	0.00	-	0	0	0.00	-	5	76,116	0.04	86.19	0	0	0.00	-	0	0	0.00	0.00
無担保・無保証人当座貸越根保証プレミア	33	476,000	5.82	83.51	287	5,209,000	9.35	76.00	567	11,144,886	6.45	98.88	0	0	0.00	-	2	110,037	4.47	-
無担保当座貸越根保証リード5000	19	282,000	3.45	61.04	336	4,540,500	8.15	104.47	627	8,752,927	5.07	101.77	0	0	0.00	-	9	46,086	1.87	58.97
とろぎんニュービッグローン	0	0	0.00	-	0	0	0.00	-	0	0	0.00	-	0	0	0.00	-	0	0	0.00	-
流動資産担保融資保証	0	0	0.00	0.00	5	213,920	0.38	93.01	8	238,542	0.14	96.44	0	0	0.00	-	1	4,347	0.18	3.62
事業再生円滑化関連保証	0	0	0.00	-	0	0	0.00	-	0	0	0.00	-	0	0	0.00	-	0	0	0.00	-
事業再生保証	0	0	0.00	-	0	0	0.00	-	0	0	0.00	-	0	0	0.00	-	0	0	0.00	-
特定信用状関連保証	0	0	0.00	-	0	0	0.00	-	0	0	0.00	-	0	0	0.00	-	0	0	0.00	-
サポートプラン保証制度II(ゆとりII)	0	0	0.00	-	0	0	0.00	-	0	0	0.00	-	0	0	0.00	-	0	0	0.00	0.00
農工商等連携事業関連保証	0	0	0.00	-	0	0	0.00	-	0	0	0.00	-	0	0	0.00	-	0	0	0.00	-
一括支払契約保証	0	0	0.00	-	0	0	0.00	-	0	0	0.00	-	0	0	0.00	-	0	0	0.00	-
経営承継関連保証	0	0	0.00	-	0	0	0.00	-	0	0	0.00	-	0	0	0.00	-	0	0	0.00	-
景気対応緊急保証制度	0	0	0.00	-	0	0	0.00	-	2	44,366	0.03	88.60	0	0	0.00	-	0	0	0.00	0.00
予約保証制度	0	0	0.00	-	0	0	0.00	-	0	0	0.00	-	0	0	0.00	-	0	0	0.00	0.00
東日本大震災復興緊急保証	0	0	0.00	-	0	0	0.00	-	0	0	0.00	-	0	0	0.00	-	0	0	0.00	-
小口保証制度かなえ 証貸・手貸	0	0	0.00	0.00	0	0	0.00	0.00	474	799,024	0.46	61.95	1	4,070	1.32	-	10	26,156	1.06	166.88
経営力強化保証	0	0	0.00	-	0	0	0.00	-	0	0	0.00	-	0	0	0.00	-	0	0	0.00	-
事業再生計画実施関連保証	0	0	0.00	-	0	0	0.00	-	17	545,747	0.32	90.61	0	0	0.00	-	1	20,946	0.85	-
金融機関提携創業者支援保証「緑」	0	0	0.00	-	0	0	0.00	-	3	8,800	0.01	52.47	0	0	0.00	-	0	0	0.00	-
商工組合中央金庫提携保証「翔」	0	0	0.00	-	0	0	0.00	-	4	33,286	0.02	89.92	0	0	0.00	-	0	0	0.00	-
とろぎん地域経済活性化支援ファンド	0	0	0.00	-	0	0	0.00	-	8	106,808	0.06	75.76	0	0	0.00	-	0	0	0.00	-
条件変更改善型借換保証	0	0	0.00	-	0	0	0.00	-	0	0	0.00	-	0	0	0.00	-	0	0	0.00	-
小口零細企業保証(グロス)	14	52,930	0.65	69.44	256	879,270	1.58	132.08	843	1,843,156	1.07	101.56	3	9,468	3.08	135.70	21	48,638	1.97	112.75
小規模事業者支援保証制度「フォーカス」	0	0	0.00	-	0	0	0.00	-	1	12,334	0.01	95.63	0	0	0.00	-	0	0	0.00	-
金融機関提携創業者支援保証「緑II」	0	0	0.00	-	0	0	0.00	-	25	31,124	0.02	48.20	0	0	0.00	-	0	0	0.00	0.00
金融機関提携事業者支援保証「フォーカスII」	0	0	0.00	-	0	0	0.00	-	3	82,730	0.05	98.85	0	0	0.00	-	0	0	0.00	0.00
特定経営承継関連保証	0	0	0.00	-	0	0	0.00	-	0	0	0.00	-	0	0	0.00	-	0	0	0.00	-
事業承継サポート保証	0	0	0.00	-	1	40,000	0.07	-	1	36,670	0.02	-	0	0	0.00	-	0	0	0.00	-
自主廃業支援保証	0	0	0.00	-	0	0	0.00	-	0	0	0.00	-	0	0	0.00	-	0	0	0.00	-
財務要件型無保証人保証「あんしん」	0	0	0.00	-	0	0	0.00	-	0	0	0.00	-	0	0	0.00	-	0	0	0.00	-
カードローン当座根保証「ほっと300」	20	32,500	0.40	78.31	277	539,600	0.97	224.46	395	766,131	0.44	92.33	3	5,051	1.64	67.90	18	34,930	1.42	114.53
金融機関提携事業者支援保証「フォーカスIII」	0	0	0.00	-	0	0	0.00	-	4	85,569	0.05	31.58	0	0	0.00	-	1	2,990	0.12	-
伴走支援型特別保証	0	0	0.00	-	0	0	0.00	0.00	194	5,574,116	3.23	84.57	0	0	0.00	-	5	95,971	3.90	289.36
事業再生計画実施関連保証(感染症対応型)	0	0	0.00	-	0	0	0.00	0.00	8	212,421	0.12	91.75	0	0	0.00	-	0	0	0.00	-
小口保証制度かなえ 当座貸越	58	108,500	1.36	70.70	360	741,200	1.34	62.50	914	1,844,326	1.07	87.05	5	9,813	3.19	234.94	26	52,751	2.14	166.42
スタートアップ創出促進保証	0	0	0.00	-	0	0	0.00	-	0	0	0.00	-	0	0	0.00	-	0	0	0.00	-
事業者選択型経営者保証非提供促進特別保証	0	0	0.00	-	0	0	0.00	-	0	0	0.00	-	0	0	0.00	-	0	0	0.00	-
プロパー融資借換特別保証	0	0	0.00	-	0	0	0.00	-	0	0	0.00	-	0	0	0.00	-	0	0	0.00	-
経営力強化(R6.7.1~)	0	0	0.00	-	0	0	0.00	-	0	0	0.00	-	0	0	0.00	-	0	0	0.00	-
しまぎん地域活性化プロジェクトローン	0	0	0.00	0.00	2	6,000	0.01	15.42	9	42,817	0.02	127.19	0	0	0.00	-	0	0	0.00	-
しまぎん事業者応援ローン「共創」	5	310,000	3.79	173.09	26	1,018,700	1.83	185.02	37	1,290,926	0.75	240.73	0	0	0.00	-	0	0	0.00	-
事業再生計画実施関連保証(経再)	0	0	0.00	-	0	0	0.00	-	0	0	0.00	-	0	0	0.00	-	0	0	0.00	-
協調支援型特別保証	19	531,000	6.49	-	157	3,426,408	6.15	-	146	2,965,157	1.72	-	0	0	0.00	-	1	28,750	1.17	-
商工団体連携保証「輪」	37	140,150	1.71	-	179	629,797	1.13	-	164	551,627	0.32	-	0	0	0.00	-	0	0	0.00	-
商工団体連携保証「輪」カードローン	40	101,500	1.24	-	154	438,500	0.79	-	140	401,000	0.23	-	0	0	0.00	-	0	0	0.00	-
モニタリング強化型特別保証制度	0	0	0.00	-	0	0	0.00	-	0	0	0.00	-	0	0	0.00	-	0	0	0.00	-
市町村提携創業者保証「創」	23	72,600	0.89	69.27	176	560,490	1.01	78.74	567	1,595,497	0.92	125.00	1	1,649	0.54	63.31	2	6,653	0.27	73.61

制度	当月承諾				当期承諾				債務残高				当月代弁				当期代弁			
	件数	金額	構成比	前年比	件数	金額	構成比	前年比	件数	金額	構成比	前年比	件数	金額	構成比	前年比	件数	金額	構成比	前年比
協会制度計	285	2,341,180	28.67	104.89	2,481	21,143,756	37.94	91.33	6,000	50,328,503	29.15	105.23	14	39,082	12.71	184.37	106	705,262	28.63	98.54
一般(小規模企業育成)	1	5,500	0.07	31.79	13	106,560	0.19	86.42	58	282,460	0.16	121.91	0	0	0.00	-	1	2,558	0.10	-
一般(設備資金)	0	0	0.00	-	0	0	0.00	-	2	3,696	0.00	87.00	0	0	0.00	-	0	0	0.00	-
一般(運転資金)	0	0	0.00	-	0	0	0.00	-	2	14,584	0.01	99.79	0	0	0.00	-	0	0	0.00	-
ソフト産業等立地促進資金融資	0	0	0.00	-	0	0	0.00	-	1	540	0.00	18.75	0	0	0.00	-	0	0	0.00	-
特別(構造転換支援資金)	0	0	0.00	-	0	0	0.00	-	0	0	0.00	-	0	0	0.00	-	0	0	0.00	0.00
特別(創業者支援資金)	5	52,500	0.64	47.86	67	612,300	1.10	90.56	476	2,431,885	1.41	99.53	2	2,782	0.90	-	14	63,705	2.59	90.26
環境資金	0	0	0.00	-	0	0	0.00	-	1	4,570	0.00	80.88	0	0	0.00	-	0	0	0.00	-
緊急(セーフティネット資金)	0	0	0.00	-	0	0	0.00	-	1	1,244	0.00	83.16	0	0	0.00	-	0	0	0.00	-
特別(再生支援資金)	0	0	0.00	-	0	0	0.00	-	0	0	0.00	-	0	0	0.00	-	0	0	0.00	-
特別(買物の場整備支援資金)	0	0	0.00	-	0	0	0.00	-	0	0	0.00	-	0	0	0.00	-	0	0	0.00	-
一般(小規模企業特別資金)	2	40,000	0.49	222.22	17	130,900	0.23	255.17	43	222,486	0.13	173.33	0	0	0.00	-	1	4,365	0.18	-
緊急(資金繰り円滑化支援緊急資金)	0	0	0.00	-	0	0	0.00	-	0	0	0.00	-	0	0	0.00	-	0	0	0.00	0.00
特別(おもてなし処整備支援資金)	0	0	0.00	-	0	0	0.00	-	1	10,253	0.01	98.33	0	0	0.00	-	0	0	0.00	-
特別(収益体質強化資金)	0	0	0.00	-	0	0	0.00	-	9	50,077	0.03	70.68	0	0	0.00	-	0	0	0.00	-
緊急(資金繰り安定化対応資金)	0	0	0.00	-	0	0	0.00	-	6	68,344	0.04	49.83	0	0	0.00	-	3	62,243	2.53	118.89
経済変動(東日本大震災緊急対策資金)	0	0	0.00	-	0	0	0.00	-	0	0	0.00	-	0	0	0.00	-	0	0	0.00	-
特別(経営改善長期借換資金)	9	316,000	3.87	32.96	74	2,938,800	5.27	66.50	426	11,614,864	6.73	107.44	1	39,654	12.90	-	11	200,272	8.13	46.85
特別(経営力強化支援資金)	0	0	0.00	-	0	0	0.00	-	13	339,541	0.20	68.42	0	0	0.00	-	0	0	0.00	0.00
特別(経営安定化対策資金)	0	0	0.00	-	0	0	0.00	-	146	731,291	0.42	52.61	1	4,649	1.51	-	7	49,726	2.02	271.78
特別(経営改善サポート資金)	0	0	0.00	-	0	0	0.00	-	3	52,599	0.03	30.65	0	0	0.00	-	0	0	0.00	-
一般(一般資金)	4	43,200	0.53	14.74	108	925,700	1.66	46.80	405	3,362,228	1.95	90.65	0	0	0.00	-	4	26,168	1.06	417.64
特別(新事業展開強化資金)	0	0	0.00	0.00	1	5,500	0.01	2.18	24	263,176	0.15	77.93	0	0	0.00	-	0	0	0.00	-
まち・ひと・しごと創生資金	0	0	0.00	0.00	0	0	0.00	0.00	1	17,082	0.01	94.90	0	0	0.00	-	0	0	0.00	-
緊急(平成30年地震災害対策特別資金)	0	0	0.00	-	0	0	0.00	-	3	23,510	0.01	82.66	0	0	0.00	-	0	0	0.00	-
緊急(平成30年豪雨災害対策特別資金)	0	0	0.00	-	0	0	0.00	-	5	69,994	0.04	56.97	0	0	0.00	-	0	0	0.00	-
経済変動(令和2年新型コロナウイルス対策資金)	0	0	0.00	-	0	0	0.00	-	6	14,762	0.01	69.44	0	0	0.00	-	0	0	0.00	-
経済変動(新型コロナウイルス感染症対応資金)国	0	0	0.00	-	0	0	0.00	-	4,632	42,106,182	24.38	73.21	18	209,909	68.26	384.67	103	1,033,279	41.94	101.63
経済変動(新型コロナウイルス感染症対応資金)県	0	0	0.00	-	0	0	0.00	-	664	18,109,673	10.49	79.75	1	11,423	3.71	22.81	6	102,550	4.16	62.41
緊急(令和2年7月豪雨災害対策特別資金)	0	0	0.00	-	0	0	0.00	-	1	23,606	0.01	87.62	0	0	0.00	-	0	0	0.00	-
緊急(セーフティネット資金・コロナ対応)	0	0	0.00	-	0	0	0.00	0.00	375	2,504,982	1.45	77.99	0	0	0.00	0.00	9	73,281	2.97	127.31
特別(経営改善サポート資金・感染症対応)	0	0	0.00	-	0	0	0.00	0.00	15	323,167	0.19	79.36	0	0	0.00	-	0	0	0.00	-
緊急(令和3年7月豪雨災害対策特別資金)	0	0	0.00	-	0	0	0.00	-	4	22,542	0.01	94.16	0	0	0.00	-	0	0	0.00	-
特別(収益力改善伴走支援型特別資金)	0	0	0.00	-	0	0	0.00	0.00	492	13,730,072	7.95	87.45	0	0	0.00	0.00	10	140,052	5.69	1271.11
一般(一般資金・経営者保証非提供枠)	0	0	0.00	-	10	127,000	0.23	86.57	19	205,299	0.12	152.88	0	0	0.00	-	0	0	0.00	-
緊急(令和6年7月豪雨災害対策特別資金)	0	0	0.00	-	0	0	0.00	0.00	7	18,921	0.01	78.77	0	0	0.00	-	0	0	0.00	-
特別(経営改善サポート資金・経再)	0	0	0.00	-	0	0	0.00	-	0	0	0.00	-	0	0	0.00	-	0	0	0.00	-
特別(協調支援型経営課題対応特別資金)	159	5,325,600	65.14	53256.00	864	29,588,300	53.09	295883.00	788	25,621,218	14.84	-	0	0	0.00	-	0	0	0.00	-
一般(島根県企業立地促進資金)	0	0	0.00	-	2	100,000	0.18	-	2	100,000	0.06	-	0	0	0.00	-	0	0	0.00	-
緊急(令和8年東部地震災害対策特別資金)	3	48,800	0.60	-	3	48,800	0.09	-	0	0	0.00	-	0	0	0.00	-	0	0	0.00	-
県制度計	183	5,831,600	71.33	408.46	1,159	34,583,860	62.06	210.83	8,631	122,344,845	70.85	102.03	23	268,418	87.29	228.89	169	1,758,199	71.37	82.05
市町村制度計	0	0	0.00	-	0	0	0.00	-	0	0	0.00	-	0	0	0.00	-	0	0	0.00	-
合計	468	8,172,780	100.00	223.31	3,640	55,727,616	100.00	140.89	14,631	172,673,349	100.00	102.95	37	307,500	100.00	222.08	275	2,463,461	100.00	86.18

地区	当月承諾				当期承諾				債務残高				当月代弁				当期代弁			
	件数	金額	構成比	前年比	件数	金額	構成比	前年比	件数	金額	構成比	前年比	件数	金額	構成比	前年比	件数	金額	構成比	前年比
松江市	139	2,553,110	31.23	269.20	1,077	16,759,030	30.07	135.96	4,521	55,851,029	32.34	103.58	5	86,728	28.20	624.30	84	720,998	29.27	82.70
浜田市	52	739,700	9.05	178.28	381	5,820,200	10.44	149.58	1,255	14,570,814	8.44	107.30	2	5,035	1.64	6.14	41	430,361	17.47	106.75
出雲市	124	2,248,300	27.50	224.96	862	14,486,265	25.99	148.99	3,512	44,579,193	25.82	103.47	18	135,541	44.08	1414.49	58	512,912	20.82	100.58
益田市	44	729,650	8.92	171.44	356	4,452,030	7.99	120.38	1,364	13,691,078	7.93	99.86	0	0	0.00	0.00	18	210,687	8.55	303.37
大田市	21	346,000	4.23	211.49	172	3,365,800	6.04	172.51	610	6,534,457	4.94	109.58	1	5,568	1.81	-	4	15,426	0.63	110.54
安来市	17	277,700	3.40	372.75	148	1,624,540	2.91	90.20	683	6,847,072	3.97	95.09	0	0	0.00	-	15	97,698	3.97	54.67
江津市	11	196,000	2.43	190.80	128	1,654,680	2.97	132.73	546	5,574,854	3.23	103.50	0	0	0.00	-	11	58,239	2.36	10.13
雲南市	14	267,870	3.28	133.40	148	1,941,690	3.48	138.78	640	6,146,095	3.56	102.30	2	4,300	1.40	-	13	117,548	4.77	225.06
市計	422	7,358,330	90.04	220.96	3,273	50,107,235	89.91	139.04	13,131	155,794,591	90.23	103.39	28	237,171	77.13	221.64	244	2,163,869	87.84	80.91
奥出雲町	2	2,500	0.03	2.79	34	424,200	0.76	58.43	208	2,326,621	1.35	92.68	5	56,176	18.27	-	5	56,176	2.28	460.44
仁多郡計	2	2,500	0.03	2.79	34	424,200	0.76	58.43	208	2,326,621	1.35	92.68	5	56,176	18.27	-	5	56,176	2.28	460.44
飯南町	2	23,000	0.28	287.50	18	410,400	0.74	160.75	60	898,050	0.52	105.29	0	0	0.00	-	1	3,717	0.15	106.36
飯石郡計	2	23,000	0.28	287.50	18	410,400	0.74	160.75	60	898,050	0.52	105.29	0	0	0.00	-	1	3,717	0.15	106.36
川本町	2	8,500	0.10	-	9	88,500	0.16	52.21	55	676,647	0.39	99.37	0	0	0.00	-	0	0	0.00	-
美郷町	2	7,500	0.09	375.00	19	166,200	0.30	126.29	66	513,359	0.30	95.81	0	0	0.00	-	0	0	0.00	0.00
邑南町	5	115,400	1.41	824.29	56	1,028,730	1.85	278.21	179	2,175,296	1.26	110.45	0	0	0.00	0.00	1	5,407	0.22	23.88
邑智郡計	9	131,400	1.61	821.25	84	1,283,430	2.30	191.31	300	3,365,302	1.95	105.62	0	0	0.00	0.00	1	5,407	0.22	19.06
津和野町	5	82,000	1.00	745.45	49	752,700	1.35	285.22	182	1,819,122	1.05	99.28	0	0	0.00	-	0	0	0.00	-
吉賀町	5	164,000	2.01	372.73	38	664,700	1.19	239.14	120	1,307,766	0.76	96.92	2	8,655	2.81	-	8	36,358	1.48	184.23
鹿足郡計	10	246,000	3.01	447.27	87	1,417,400	2.54	261.58	302	3,126,888	1.81	98.28	2	8,655	2.81	-	8	36,358	1.48	184.23
海士町	0	0	0.00	0.00	9	91,900	0.16	164.11	29	289,176	0.17	102.77	0	0	0.00	-	0	0	0.00	-
西ノ島町	1	1,000	0.01	10.00	4	19,000	0.03	36.26	33	222,284	0.13	86.05	0	0	0.00	-	0	0	0.00	-
知夫村	1	15,000	0.18	-	4	50,000	0.09	833.33	22	156,687	0.09	92.35	0	0	0.00	-	0	0	0.00	0.00
隠岐の島町	18	367,550	4.50	321.57	93	1,246,760	2.24	142.53	371	3,581,492	2.07	97.87	2	5,498	1.79	-	11	83,128	3.37	237.32
隠岐郡計	20	383,550	4.69	269.54	110	1,407,660	2.53	142.31	455	4,249,639	2.46	97.28	2	5,498	1.79	-	11	83,128	3.37	200.08
郡計	43	786,450	9.62	253.04	333	4,943,090	8.87	155.29	1,325	13,966,500	8.09	99.05	9	70,329	22.87	539.25	26	184,786	7.50	175.40
県外	3	28,000	0.34	160.00	35	680,291	1.22	204.35	175	2,912,258	1.69	98.65	0	0	0.00	0.00	5	114,805	4.66	145.65
合計	468	8,172,780	100.00	223.31	3,640	55,727,616	100.00	140.89	14,631	172,673,349	100.00	102.95	37	307,500	100.00	222.08	275	2,463,461	100.00	86.18

金融機関	当月承諾				当期承諾				債務残高				当月代弁				当期代弁			
	件数	金額	構成比	前年比	件数	金額	構成比	前年比	件数	金額	構成比	前年比	件数	金額	構成比	前年比	件数	金額	構成比	前年比
みずほ銀行	0	0	0.00	-	0	0	0.00	-	2	90,992	0.05	86.49	0	0	0.00	-	0	0	0.00	-
三菱UFJ銀行	0	0	0.00	-	0	0	0.00	-	1	5,360	0.00	62.68	0	0	0.00	-	0	0	0.00	-
都市銀行計	0	0	0.00	-	0	0	0.00	-	3	96,352	0.06	84.70	0	0	0.00	-	0	0	0.00	-
鳥取銀行	4	56,000	0.68	311.11	61	1,485,100	2.66	128.12	292	4,267,569	2.47	99.57	0	0	0.00	-	3	19,932	0.81	-
山陰合同銀行	186	3,978,330	48.66	296.93	1,322	26,770,081	48.04	153.59	5,574	82,312,547	47.67	105.71	8	82,979	26.99	391.84	86	1,068,424	43.37	56.03
中国銀行	0	0	0.00	-	0	0	0.00	-	1	10,802	0.01	42.56	0	0	0.00	-	0	0	0.00	-
広島銀行	0	0	0.00	-	3	120,000	0.22	-	22	666,016	0.39	97.02	0	0	0.00	-	2	3,303	0.13	-
山口銀行	1	10,000	0.12	18.87	11	269,000	0.48	113.31	63	1,037,538	0.60	94.43	0	0	0.00	-	0	0	0.00	-
地方銀行計	191	4,044,330	49.47	286.66	1,397	28,644,181	51.40	152.15	5,952	88,294,471	51.13	105.16	8	82,979	26.99	391.84	91	1,091,659	44.31	57.24
商工組合中央金庫	0	0	0.00	0.00	10	179,408	0.32	53.97	89	1,414,308	0.82	94.47	0	0	0.00	0.00	1	16,083	0.65	12.95
政府系金融機関計	0	0	0.00	0.00	10	179,408	0.32	53.97	89	1,414,308	0.82	94.47	0	0	0.00	0.00	1	16,083	0.65	12.95
島根銀行	79	1,205,930	14.75	180.83	586	7,078,060	12.70	133.09	2,339	21,694,787	12.56	108.35	6	22,124	7.19	329.46	50	218,446	8.87	187.93
第二地方銀行計	79	1,205,930	14.75	180.83	586	7,078,060	12.70	133.09	2,339	21,694,787	12.56	108.35	6	22,124	7.19	329.46	50	218,446	8.87	187.93
米子信用金庫	21	278,000	3.40	238.83	178	1,904,070	3.42	122.32	690	6,648,791	3.85	92.83	1	39,654	12.90	-	18	171,791	6.97	151.58
しまね信用金庫	29	230,270	2.82	85.55	287	2,245,040	4.03	81.03	1,264	9,617,999	5.57	92.20	7	60,477	19.67	-	32	289,888	11.77	128.22
日本海信用金庫	59	945,050	11.60	231.29	390	4,419,980	7.93	127.75	1,304	12,605,882	7.30	100.53	2	5,035	1.64	37.21	39	290,901	11.81	294.42
島根中央信用金庫	63	1,101,300	13.47	204.32	530	8,296,210	14.89	159.40	2,052	24,378,304	14.12	102.32	11	88,576	28.81	523.77	28	251,415	10.21	128.94
西中国信用金庫	15	277,900	3.40	459.34	117	1,489,900	2.67	141.59	373	3,726,867	2.16	95.42	2	8,655	2.81	-	8	36,358	1.48	3304.62
信用金庫計	187	2,832,520	34.68	203.27	1,502	18,355,200	32.94	130.72	5,683	56,977,842	33.00	98.47	23	202,397	65.82	664.86	125	1,040,353	42.23	164.01
島根益田信用組合	11	90,000	1.10	61.52	140	1,448,030	2.60	141.40	532	4,002,414	2.32	99.80	0	0	0.00	-	8	96,919	3.93	139.12
信用組合計	11	90,000	1.10	61.52	140	1,448,030	2.60	141.40	532	4,002,414	2.32	99.80	0	0	0.00	-	8	96,919	3.93	139.12
島根県農業協同組合	0	0	0.00	-	5	22,737	0.04	227.37	33	193,174	0.11	73.79	0	0	0.00	-	0	0	0.00	0.00
農業協同組合計	0	0	0.00	-	5	22,737	0.04	227.37	33	193,174	0.11	73.79	0	0	0.00	-	0	0	0.00	0.00
合計	468	8,172,780	100.00	223.31	3,640	55,727,616	100.00	140.89	14,631	172,673,349	100.00	102.95	37	307,500	100.00	222.08	275	2,463,461	100.00	86.18

業種	当月承諾				当期承諾				債務残高				当月代弁				当期代弁			
	件数	金額	構成比	前年比	件数	金額	構成比	前年比	件数	金額	構成比	前年比	件数	金額	構成比	前年比	件数	金額	構成比	前年比
製造業	54	1,651,350	20.20	462.69	396	9,258,708	16.61	156.53	1,757	28,143,786	16.30	105.76	7	58,430	19.00	-	28	242,507	9.84	23.02
食料品工業	14	431,350	5.28	496.38	100	3,214,658	5.77	169.43	450	8,789,198	5.09	116.21	1	4,070	1.32	-	6	34,102	1.38	12.49
繊維品工業	0	0	0.00	0.00	22	503,000	0.90	125.44	88	1,490,248	0.86	110.73	0	0	0.00	-	5	74,133	3.01	184.99
木材・木製品工業	1	30,000	0.37	120.00	21	490,460	0.88	193.86	86	1,448,497	0.84	95.56	0	0	0.00	-	1	19,493	0.79	1091.77
家具・建具工業	2	4,500	0.06	50.00	24	277,300	0.50	269.35	90	771,453	0.45	95.18	2	5,035	1.64	-	4	16,921	0.69	-
紙工業	1	500	0.01	12.50	6	110,400	0.20	204.44	22	197,281	0.11	104.70	0	0	0.00	-	0	0	0.00	-
製版・製本業	0	0	0.00	-	0	0	0.00	-	0	0	0.00	-	0	0	0.00	-	0	0	0.00	-
化学工業	0	0	0.00	-	2	5,000	0.01	7.76	12	179,835	0.10	88.98	0	0	0.00	-	0	0	0.00	-
石油・石炭製品工業	0	0	0.00	-	2	21,500	0.04	39.81	9	235,904	0.14	91.31	0	0	0.00	-	0	0	0.00	-
ゴム・プラスチック工業	2	29,000	0.35	36.25	3	39,000	0.07	18.48	25	549,756	0.32	91.55	0	0	0.00	-	0	0	0.00	-
ゴム製品製造業	0	0	0.00	-	0	0	0.00	-	4	140,367	0.08	83.44	0	0	0.00	-	0	0	0.00	-
皮革工業	0	0	0.00	-	0	0	0.00	-	1	1,956	0.00	71.52	0	0	0.00	-	0	0	0.00	-
窯業	2	165,000	2.02	8250.00	15	725,000	1.30	344.91	76	1,770,943	1.03	126.96	0	0	0.00	-	1	16,083	0.65	3.27
機械工業	6	437,000	5.35	442.31	37	1,497,880	2.69	213.89	186	4,430,178	2.57	108.83	0	0	0.00	-	0	0	0.00	0.00
電気機器工業	3	203,000	2.48	-	13	429,000	0.77	129.96	62	1,270,505	0.74	101.04	0	0	0.00	-	0	0	0.00	-
車両工業	0	0	0.00	0.00	6	326,000	0.58	189.76	29	682,261	0.40	123.30	0	0	0.00	-	0	0	0.00	-
船舶工業	0	0	0.00	0.00	1	10,000	0.02	24.39	23	479,042	0.28	95.24	0	0	0.00	-	0	0	0.00	-
金属工業	6	171,000	2.09	17100.00	26	741,100	1.33	151.77	100	1,924,147	1.11	98.60	0	0	0.00	-	0	0	0.00	-
ソフトウェア業	2	30,000	0.37	-	18	165,800	0.30	230.28	72	694,784	0.40	104.93	1	231	0.08	-	1	231	0.01	48.89
情報処理サービス業	0	0	0.00	-	0	0	0.00	-	3	69,770	0.04	82.89	0	0	0.00	-	0	0	0.00	-
農林漁業	0	0	0.00	-	1	2,000	0.00	6.67	12	82,179	0.05	98.99	0	0	0.00	-	0	0	0.00	-
その他の工業	15	150,000	1.83	414.36	99	700,610	1.26	84.03	407	2,935,483	1.70	86.44	3	49,095	15.97	-	10	81,543	3.31	468.03
鉱業	0	0	0.00	-	2	65,000	0.12	302.33	11	273,280	0.16	96.08	0	0	0.00	-	0	0	0.00	-
土石採取業	0	0	0.00	-	7	305,000	0.55	167.58	27	745,303	0.43	109.60	0	0	0.00	-	0	0	0.00	-
木材採出業	3	96,000	1.17	960.00	26	266,800	0.48	392.64	59	528,511	0.31	120.94	0	0	0.00	-	0	0	0.00	0.00
建設業	129	2,272,930	27.80	343.01	917	13,017,447	23.36	125.12	3,350	38,403,904	22.24	101.13	4	54,721	17.80	457.71	31	266,796	10.83	103.79
卸売業	34	711,200	8.70	285.62	266	6,115,070	10.97	162.07	1,047	18,441,914	10.68	103.61	6	85,268	27.73	5332.62	28	360,608	14.64	118.56
小売業(飲食店を除く)	61	1,091,400	13.35	119.34	638	10,060,040	18.05	142.93	2,545	29,711,928	17.21	104.59	8	45,586	14.82	349.53	68	481,100	19.53	155.43
飲食店	45	323,200	3.95	98.97	333	2,555,360	4.59	96.73	1,700	11,608,626	6.72	96.17	1	1,649	0.54	8.35	67	326,162	13.24	71.99
不動産業	16	333,600	4.08	196.95	111	1,751,231	3.14	128.75	432	5,672,905	3.29	102.69	3	40,500	13.17	-	7	149,205	6.06	-
運送業	22	419,400	5.13	217.31	147	2,817,290	5.06	190.26	510	7,708,839	4.46	102.90	0	0	0.00	-	9	167,624	6.80	654.28
貨物運送取扱業	0	0	0.00	-	0	0	0.00	-	0	0	0.00	-	0	0	0.00	-	0	0	0.00	-
倉庫業	0	0	0.00	-	1	50,000	0.09	-	1	50,000	0.03	-	0	0	0.00	-	0	0	0.00	-
物品預り・駐車場業	1	1,000	0.01	100.00	1	1,000	0.00	2.44	9	123,734	0.07	84.63	0	0	0.00	-	0	0	0.00	-
電気・ガス・熱供給・水道業	0	0	0.00	0.00	3	222,000	0.40	457.73	31	648,168	0.38	133.74	0	0	0.00	-	0	0	0.00	-
印刷業	1	50,000	0.61	50.00	15	287,700	0.52	106.16	67	1,174,752	0.68	90.62	0	0	0.00	-	0	0	0.00	0.00
出版業	0	0	0.00	-	0	0	0.00	-	3	101,881	0.06	89.50	0	0	0.00	-	0	0	0.00	-
旅行業	1	8,000	0.10	-	3	49,000	0.09	980.00	15	252,584	0.15	96.52	0	0	0.00	-	0	0	0.00	-
サービス業	97	1,187,200	14.52	181.58	750	8,476,970	15.21	135.88	2,982	28,497,397	16.50	103.52	8	21,345	6.94	23.17	32	431,020	17.50	100.14
物品賃貸業	2	67,000	0.82	558.33	13	195,400	0.35	135.22	64	585,766	0.34	97.90	0	0	0.00	-	0	0	0.00	-
宿泊業	5	71,500	0.87	222.05	45	758,900	1.36	82.55	281	4,960,703	2.87	98.14	0	0	0.00	-	1	20,543	0.83	102.70
洗濯・理美容・浴場業	20	84,400	1.03	141.85	149	883,720	1.59	103.98	722	3,790,909	2.20	100.57	5	5,927	1.93	-	8	6,696	0.27	30.79
その他の生活関連サービス業	2	850	0.01	1.43	18	121,350	0.22	69.62	96	1,029,895	0.60	99.06	0	0	0.00	0.00	0	0	0.00	0.00
映画・娯楽業	6	28,300	0.35	404.29	19	473,400	0.85	239.82	132	2,108,215	1.22	104.24	0	0	0.00	-	0	0	0.00	0.00
広告業	1	10,000	0.12	250.00	13	152,000	0.27	131.69	55	519,696	0.30	97.33	0	0	0.00	-	1	3,103	0.13	205.69
放送業	0	0	0.00	-	0	0	0.00	-	1	60,000	0.03	93.02	0	0	0.00	-	0	0	0.00	-
情報通信サービス業	2	3,000	0.04	-	11	46,500	0.08	106.90	48	518,944	0.30	90.34	0	0	0.00	-	0	0	0.00	-
運輸サービス業	0	0	0.00	-	2	3,000	0.01	-	5	16,695	0.01	85.04	0	0	0.00	-	0	0	0.00	-
職業紹介・労働者派遣業	0	0	0.00	-	0	0	0.00	0.00	6	28,660	0.02	36.83	0	0	0.00	-	0	0	0.00	-
その他の事業サービス業	8	127,800	1.56	525.93	64	892,330	1.60	240.75	186	1,533,455	0.89	127.12	0	0	0.00	-	3	44,846	1.82	753.26
専門サービス業	8	22,750	0.28	60.19	54	338,470	0.61	116.92	172	822,854	0.48	95.80	0	0	0.00	-	1	101,105	4.10	-
技術サービス業	8	60,000	0.73	266.67	65	661,500	1.19	150.03	249	2,073,046	1.20	97.87	0	0	0.00	-	9	128,428	5.21	2023.91
医療・福祉業	23	455,000	5.57	122.97	192	3,018,030	5.42	135.68	640	8,246,226	4.78	111.03	3	15,418	5.01	128.65	8	121,979	4.95	44.75
廃棄物処理業	4	228,000	2.83	4620.00	26	527,150	0.95	802.04	72	735,968	0.43	119.83	0	0	0.00	-	0	0	0.00	-
教育・学習支援業	4	9,100	0.11	130.00	38	197,600	0.35	89.65	137	837,488	0.49	96.60	0	0	0.00	-	0	0	0.00	0.00
その他のサービス業	3	16,500	0.20	126.92	40	204,620	0.37	118.83	116	628,880	0.36	92.32	0	0	0.00	-	1	4,320	0.18	123.61
クレジットカード業、割賦金融業	0	0	0.00	-	0	0	0.00	-	0	0	0.00	-	0	0	0.00	-	0	0	0.00	-
金融商品取引業	0	0	0.00	-	0	0	0.00	-	0	0	0.00	-	0	0	0.00	-	0	0	0.00	-
商品先物取引業、商品投資顧問業	0	0	0.00	-	0	0	0.00	-	0	0	0.00	-	0	0	0.00	-	0	0	0.00	-
補助的金融業、金融附帯業、金融代理業																				

業種別保証状況（令和08年03月）

（単位：千円・％）

業種	当月承諾				当期承諾				債務残高				当月代弁				当期代弁			
	件数	金額	構成比	前年比	件数	金額	構成比	前年比	件数	金額	構成比	前年比	件数	金額	構成比	前年比	件数	金額	構成比	前年比
保険媒介代理業	3	26,500	0.32	1325.00	17	342,000	0.61	1368.00	50	379,268	0.22	105.31	0	0	0.00	-	3	19,755	0.80	-
郵便業	0	0	0.00	-	0	0	0.00	-	1	1,425	0.00	82.61	0	0	0.00	-	0	0	0.00	-
通信業	0	0	0.00	-	1	30,000	0.05	150.00	2	33,020	0.02	61.44	0	0	0.00	-	0	0	0.00	-
インターネット附随サービス業	2	4,000	0.05	133.33	7	60,000	0.11	285.71	32	172,123	0.10	83.46	0	0	0.00	-	2	18,685	0.76	772.30
合計	468	8,172,780	100.00	223.31	3,640	55,727,616	100.00	140.89	14,631	172,673,349	100.00	102.95	37	307,500	100.00	222.08	275	2,463,461	100.00	86.18

本支店別保証状況 (令和08年03月)

(単位：千円・%)

本支店	当月承諾				当期承諾				債務残高				当月代弁				当期代弁			
	件数	金額	構成比	前年比	件数	金額	構成比	前年比	件数	金額	構成比	前年比	件数	金額	構成比	前年比	件数	金額	構成比	前年比
本店	195	3,512,730	42.97	238.15	1,554	22,959,111	41.20	129.99	6,669	78,043,926	45.20	101.82	14	152,702	49.66	813.28	133	1,193,193	48.44	97.99
出雲支店	146	2,597,300	31.77	222.18	1,043	18,097,765	32.47	153.97	4,159	53,789,937	31.15	104.59	19	141,108	45.89	1472.59	62	528,338	21.45	100.84
浜田支店	73	1,087,100	13.33	203.68	595	8,775,310	15.75	149.55	2,116	23,695,560	13.72	105.75	2	5,035	1.64	4.64	54	494,885	20.09	48.51
益田支店	54	975,650	11.93	203.01	448	5,895,430	10.58	138.13	1,687	17,143,926	9.93	99.41	2	8,655	2.81	541.30	26	247,046	10.03	254.96
合計	468	8,172,780	100.00	223.31	3,640	55,727,616	100.00	140.89	14,631	172,673,349	100.00	102.95	37	307,500	100.00	222.08	275	2,463,461	100.00	86.18

承諾額別保証状況 (令和08年03月)

(単位：千円・%)

承諾額	当月承諾				当期承諾			
	件数	金額	構成比	前年比	件数	金額	構成比	前年比
100万円以下	57	48,450	0.59	121.49	360	313,490	0.56	89.45
200万円以下	43	78,430	0.96	89.49	417	769,067	1.38	94.72
300万円以下	76	225,020	2.79	114.47	562	1,641,850	2.95	112.22
400万円以下	12	44,700	0.55	64.71	136	512,900	0.92	99.32
500万円以下	40	200,000	2.45	89.21	383	1,896,580	3.40	89.00
1,000万円以下	58	476,580	5.83	87.62	571	4,933,750	8.85	114.82
1,500万円以下	32	439,700	5.38	239.10	226	3,110,900	5.58	141.25
2,000万円以下	26	495,000	6.05	187.50	245	4,696,800	8.43	120.16
3,000万円以下	46	1,234,500	15.10	205.51	266	7,326,480	13.15	112.64
5,000万円以下	41	1,727,400	21.13	198.48	255	10,952,008	19.65	137.79
6,000万円以下	8	465,000	5.69	404.35	53	3,055,691	5.48	184.98
7,000万円以下	4	277,000	3.39	205.19	28	1,935,500	3.47	150.51
8,000万円以下	5	398,000	4.87	280.28	32	2,518,600	4.52	178.97
1億円以下	18	1,733,000	21.20	936.76	83	8,004,000	14.36	243.65
1億2,000万円以下	0	0	0.00	-	2	230,000	0.41	100.00
1億5,000万円以下	1	130,000	1.59	-	4	550,000	0.99	129.41
2億円以下	1	200,000	2.45	-	17	3,280,000	5.89	289.50
2億円超	0	0	0.00	-	0	0	0.00	-
合計	468	8,172,780	100.00	223.31	3,640	55,727,616	100.00	140.89

保証期間別保証状況 (令和08年03月)

(単位：千円・%)

保証期間	当月承諾				当期承諾			
	件数	金額	構成比	前年比	件数	金額	構成比	前年比
3ヵ月以内	4	15,000	0.18	375.00	37	283,080	0.51	101.96
6ヶ月以内	0	0	0.00	0.00	31	351,800	0.63	112.40
1ヵ年以内	5	32,500	0.40	173.80	86	1,165,620	2.09	150.42
2ヵ年以内	174	1,041,030	12.77	80.29	1,483	11,710,671	21.02	89.61
3ヵ年以内	12	68,800	0.84	20.14	110	811,140	1.46	24.17
4ヵ年以内	0	0	0.00	0.00	18	64,780	0.12	78.88
5ヵ年以内	34	244,970	3.00	359.51	264	1,549,107	2.78	239.05
7ヵ年以内	35	446,780	5.46	146.53	264	2,187,910	3.93	128.03
10ヵ年以内	187	5,644,700	69.04	1586.93	1,245	33,520,708	60.15	243.00
10ヵ年超	17	679,000	8.31	56.45	102	4,082,800	7.33	73.86
合計	468	8,172,780	100.00	223.31	3,640	55,727,616	100.00	140.89

資金使途別保証状況 (令和08年03月)

(単位：千円・%)

資金使途	当月承諾				当期承諾			
	件数	金額	構成比	前年比	件数	金額	構成比	前年比
運転	230	6,356,950	77.75	340.09	1,637	38,287,259	68.70	172.60
設備	21	340,980	4.17	183.68	137	2,005,397	3.60	109.07
運転・設備	217	1,474,850	18.08	92.08	1,866	15,434,960	27.70	99.39
合計	468	8,172,780	100.00	223.31	3,640	55,727,616	100.00	140.89

新規・継続別保証状況 (令和08年03月)

(単位：千円・%)

新規・継続	当月承諾				当期承諾			
	件数	金額	構成比	前年比	件数	金額	構成比	前年比
新規	112	1,601,680	19.59	404.57	675	6,240,100	11.20	202.97
継続	356	6,571,100	80.41	204.55	2,965	49,487,516	88.80	135.81
合計	468	8,172,780	100.00	223.31	3,640	55,727,616	100.00	140.89

制度確定	当月承諾				当期承諾				債務残高				当年代弁				当年代弁			
	件数	金額	構成比	前年比	件数	金額	構成比	前年比	件数	金額	構成比	前年比	件数	金額	構成比	前年比	件数	金額	構成比	前年比
普通保証	0	0	-	-	0	0	0.00	-	0	0	0.00	-	0	0	0.00	-	0	0	0.00	-
根保証	0	0	-	-	0	0	0.00	-	0	0	0.00	-	0	0	0.00	-	0	0	0.00	-
長期経営資金保証	0	0	-	-	0	0	0.00	-	0	0	0.00	-	0	0	0.00	-	0	0	0.00	-
とりきんふるさと振興ローン	0	0	-	-	0	0	0.00	-	0	0	0.00	-	0	0	0.00	-	0	0	0.00	-
風俗営業飲食業保証	0	0	-	-	0	0	0.00	-	0	0	0.00	-	0	0	0.00	-	0	0	0.00	-
中堅企業特別保証制度	0	0	-	-	0	0	0.00	-	0	0	0.00	-	0	0	0.00	-	0	0	0.00	-
アップ500小企業追認保証	0	0	-	-	0	0	0.00	-	0	0	0.00	-	0	0	0.00	-	0	0	0.00	-
特定社債保証	0	0	-	-	0	0	0.00	-	0	0	0.00	-	0	0	0.00	-	0	0	0.00	-
ごうぎんビジネスquickローン	0	0	-	-	0	0	0.00	-	0	0	0.00	-	0	0	0.00	-	0	0	0.00	-
企業フォローアップ(企業再生)保証	0	0	-	-	0	0	0.00	-	0	0	0.00	-	0	0	0.00	-	0	0	0.00	-
振興事業関連保証	0	0	-	-	0	0	0.00	-	0	0	0.00	-	0	0	0.00	-	0	0	0.00	-
当座貸越(貸付専用型)根保証	0	0	-	-	0	0	0.00	0.00	0	0	0.00	0.00	1	6,547	13.61	-	0	0	0.00	-
事業者カードローン当座貸越根保証	0	0	-	-	0	0	0.00	-	8	39,150	4.09	114.01	0	0	0.00	-	0	0	0.00	-
アドバンス3000保証制度	0	0	-	-	0	0	0.00	-	0	0	0.00	-	0	0	0.00	-	0	0	0.00	-
サポートプラン保証制度(ゆとり)	0	0	-	-	0	0	0.00	-	0	0	0.00	-	0	0	0.00	-	0	0	0.00	-
無担保・無保証人当座貸越根保証プレミア	0	0	-	-	0	0	0.00	-	5	135,386	14.14	1906.31	0	0	0.00	-	0	0	0.00	-
無担保当座貸越根保証リード5000	0	0	-	-	0	0	0.00	-	42	605,927	63.28	123.24	0	0	0.00	-	4	12,820	26.64	19.19
ごうぎんニュービッグローン	0	0	-	-	0	0	0.00	-	0	0	0.00	-	0	0	0.00	-	0	0	0.00	-
流動資産担保融資保証	0	0	-	-	0	0	0.00	-	2	16,622	1.74	65.58	0	0	0.00	-	1	4,347	9.03	3.62
事業再生円滑化関連保証	0	0	-	-	0	0	0.00	-	0	0	0.00	-	0	0	0.00	-	0	0	0.00	-
事業再生保証	0	0	-	-	0	0	0.00	-	0	0	0.00	-	0	0	0.00	-	0	0	0.00	-
特定信用状関連保証	0	0	-	-	0	0	0.00	-	0	0	0.00	-	0	0	0.00	-	0	0	0.00	-
サポートプラン保証制度Ⅱ(ゆとりⅡ)	0	0	-	-	0	0	0.00	-	0	0	0.00	-	0	0	0.00	-	0	0	0.00	-
農商工等連携事業関連保証	0	0	-	-	0	0	0.00	-	0	0	0.00	-	0	0	0.00	-	0	0	0.00	-
一括支払契約保証	0	0	-	-	0	0	0.00	-	0	0	0.00	-	0	0	0.00	-	0	0	0.00	-
経営承継関連保証	0	0	-	-	0	0	0.00	-	0	0	0.00	-	0	0	0.00	-	0	0	0.00	-
景気対応緊急保証制度	0	0	-	-	0	0	0.00	-	0	0	0.00	-	0	0	0.00	-	0	0	0.00	-
予約保証制度	0	0	-	-	0	0	0.00	-	0	0	0.00	-	0	0	0.00	-	0	0	0.00	-
東日本大震災復興緊急保証	0	0	-	-	0	0	0.00	-	0	0	0.00	-	0	0	0.00	-	0	0	0.00	-
小口保証制度かなえ 証貸・手貸	0	0	-	-	0	0	0.00	-	0	0	0.00	-	0	0	0.00	-	0	0	0.00	-
経営力強化保証	0	0	-	-	0	0	0.00	-	0	0	0.00	-	0	0	0.00	-	0	0	0.00	-
事業再生計画実施関連保証	0	0	-	-	0	0	0.00	-	0	0	0.00	-	0	0	0.00	-	0	0	0.00	-
金融機関提携創業者支援保証「縁」	0	0	-	-	0	0	0.00	-	0	0	0.00	-	0	0	0.00	-	0	0	0.00	-
商工組合中央金庫提携保証「翔」	0	0	-	-	0	0	0.00	-	0	0	0.00	-	0	0	0.00	-	0	0	0.00	-
ごうぎん地域経済活性化支援ファンド	0	0	-	-	0	0	0.00	-	0	0	0.00	-	0	0	0.00	-	0	0	0.00	-
条件変更改善型借換保証	0	0	-	-	0	0	0.00	-	0	0	0.00	-	0	0	0.00	-	0	0	0.00	-
小口零細企業保証(グロース)	0	0	-	-	0	0	0.00	-	0	0	0.00	-	0	0	0.00	-	0	0	0.00	-
小規模事業者支援保証制度「フォーカス」	0	0	-	-	0	0	0.00	-	0	0	0.00	-	0	0	0.00	-	0	0	0.00	-
金融機関提携創業者支援保証「縁Ⅱ」	0	0	-	-	0	0	0.00	-	0	0	0.00	-	0	0	0.00	-	0	0	0.00	-
金融機関提携事業支援保証「フォーカスⅡ」	0	0	-	-	0	0	0.00	-	0	0	0.00	-	0	0	0.00	-	0	0	0.00	-
特定経営承継関連保証	0	0	-	-	0	0	0.00	-	0	0	0.00	-	0	0	0.00	-	0	0	0.00	-
事業承継サポート保証	0	0	-	-	0	0	0.00	-	0	0	0.00	-	0	0	0.00	-	0	0	0.00	-
自主廃業支援保証	0	0	-	-	0	0	0.00	-	0	0	0.00	-	0	0	0.00	-	0	0	0.00	-
財務要件型無保証人保証「あんしん」	0	0	-	-	0	0	0.00	-	0	0	0.00	-	0	0	0.00	-	0	0	0.00	-
カードローン当貸根保証「ほっと300」	0	0	-	-	0	0	0.00	-	35	66,831	6.98	164.97	0	0	0.00	0.00	6	11,663	24.24	240.86
金融機関提携事業支援保証「フォーカスⅢ」	0	0	-	-	0	0	0.00	-	0	0	0.00	-	0	0	0.00	-	0	0	0.00	-
伴走支援型特別保証	0	0	-	-	0	0	0.00	-	0	0	0.00	-	0	0	0.00	-	0	0	0.00	-
事業再生計画実施関連保証(感染症対応型)	0	0	-	-	0	0	0.00	-	0	0	0.00	-	0	0	0.00	-	0	0	0.00	-
小口保証制度かなえ 当座貸越	0	0	-	-	0	0	0.00	-	50	93,626	9.78	123.20	2	4,963	100.00	209.12	6	12,743	26.48	536.96
スタートアップ創出促進保証	0	0	-	-	0	0	0.00	-	0	0	0.00	-	0	0	0.00	-	0	0	0.00	-
事業者選択型経営者保証非提供促進特別保証	0	0	-	-	0	0	0.00	-	0	0	0.00	-	0	0	0.00	-	0	0	0.00	-
プロパー融資借換特別保証	0	0	-	-	0	0	0.00	-	0	0	0.00	-	0	0	0.00	-	0	0	0.00	-
経営力強化(R6.7.1~)	0	0	-	-	0	0	0.00	-	0	0	0.00	-	0	0	0.00	-	0	0	0.00	-
しまぎん地域活性化プロジェクトローン	0	0	-	-	0	0	0.00	-	0	0	0.00	-	0	0	0.00	-	0	0	0.00	-
しまぎん事業者応援ローン「共創」	0	0	-	-	0	0	0.00	-	0	0	0.00	-	0	0	0.00	-	0	0	0.00	-
事業再生計画実施関連保証(経再)	0	0	-	-	0	0	0.00	-	0	0	0.00	-	0	0	0.00	-	0	0	0.00	-
協賛支援型特別保証	0	0	-	-	0	0	0.00	-	0	0	0.00	-	0	0	0.00	-	0	0	0.00	-
商工団体連携保証「輪」	0	0	-	-	0	0	0.00	-	0	0	0.00	-	0	0	0.00	-	0	0	0.00	-
商工団体連携保証「輪」カードローン	0	0	-	-	0	0	0.00	-	0	0	0.00	-	0	0	0.00	-	0	0	0.00	-
モニタリング強化型特別保証制度	0	0	-	-	0	0	0.00	-	0	0	0.00	-	0	0	0.00	-	0	0	0.00	-
市町村提携創業者保証「創」	0	0	-	-	0	0	0.00	-	0	0	0.00	-	0	0	0.00	-	0	0	0.00	-
協会制度計	0	0	-	-	0	0	0.00	-	142	957,541	100.00	140.47	2	4,963	100.00	115.94	18	48,120	100.00	24.80
一般(小規模企業育成)	0	0	-	-	0	0	0.00	-	0	0	0.00	-	0	0	0.00	-	0	0	0.00	-
一般(設備資金)	0	0	-	-	0	0	0.00	-	0	0	0.00	-	0	0	0.00	-	0	0	0.00	-
一般(運転資金)	0	0	-	-	0	0	0.00	-	0	0	0.00	-	0	0	0.00	-	0	0	0.00	-
ソフト産業等立地促進資金融資	0	0	-	-	0	0	0.00	-	0	0	0.00	-	0	0	0.00	-	0	0	0.00	-
特別(構造転換支援資金)	0	0	-	-	0	0	0.00	-	0	0	0.00	-	0	0	0.00	-	0	0	0.00	-
特別(創業者支援資金)	0	0	-	-	0	0	0.00	-	0	0	0.00	-	0	0	0.00	-	0	0	0.00	-
環境資金	0	0	-	-	0	0	0.00	-	0	0	0.00	-	0	0	0.00	-	0	0	0.00	-
緊急(セーフティネット資金)	0	0	-	-	0	0	0.00	-	0	0	0.00	-	0	0	0.00	-	0	0	0.00	-

制度確定	当月承諾				当期承諾				債務残高				当年代弁				当年代弁			
	件数	金額	構成比	前年比	件数	金額	構成比	前年比	件数	金額	構成比	前年比	件数	金額	構成比	前年比	件数	金額	構成比	前年比
特別(再生支援資金)	0	0	-	-	0	0	-	-	0	0.00	-	-	0	0	0.00	-	0	0	0.00	-
特別(買物の場整備支援資金)	0	0	-	-	0	0	-	-	0	0.00	-	-	0	0	0.00	-	0	0	0.00	-
一般(小規模企業特別資金)	0	0	-	-	0	0	-	-	0	0.00	-	-	0	0	0.00	-	0	0	0.00	-
緊急(資金繰り円滑化支援緊急資金)	0	0	-	-	0	0	-	-	0	0.00	-	-	0	0	0.00	-	0	0	0.00	-
特別(おもてなし処整備支援資金)	0	0	-	-	0	0	-	-	0	0.00	-	-	0	0	0.00	-	0	0	0.00	-
特別(収益体質強化資金)	0	0	-	-	0	0	-	-	0	0.00	-	-	0	0	0.00	-	0	0	0.00	-
緊急(資金繰り安定化対応資金)	0	0	-	-	0	0	-	-	0	0.00	-	-	0	0	0.00	-	0	0	0.00	-
経済変動(東日本大震災緊急対策資金)	0	0	-	-	0	0	-	-	0	0.00	-	-	0	0	0.00	-	0	0	0.00	-
特別(経営改善長期借換資金)	0	0	-	-	0	0	-	-	0	0.00	-	-	0	0	0.00	-	0	0	0.00	-
特別(経営力強化支援資金)	0	0	-	-	0	0	-	-	0	0.00	-	-	0	0	0.00	-	0	0	0.00	-
特別(経営安定化対策資金)	0	0	-	-	0	0	-	-	0	0.00	-	-	0	0	0.00	-	0	0	0.00	-
特別(経営改善サポート資金)	0	0	-	-	0	0	-	-	0	0.00	-	-	0	0	0.00	-	0	0	0.00	-
一般(一般資金)	0	0	-	-	0	0	-	-	0	0.00	-	-	0	0	0.00	-	0	0	0.00	-
特別(新事業展開強化資金)	0	0	-	-	0	0	-	-	0	0.00	-	-	0	0	0.00	-	0	0	0.00	-
まち・ひと・しごと創生資金	0	0	-	-	0	0	-	-	0	0.00	-	-	0	0	0.00	-	0	0	0.00	-
緊急(平成30年地震災害対策特別資金)	0	0	-	-	0	0	-	-	0	0.00	-	-	0	0	0.00	-	0	0	0.00	-
緊急(平成30年豪雨災害対策特別資金)	0	0	-	-	0	0	-	-	0	0.00	-	-	0	0	0.00	-	0	0	0.00	-
経済変動(令和2年新型コロナ対策資金)	0	0	-	-	0	0	-	-	0	0.00	-	-	0	0	0.00	-	0	0	0.00	-
経済変動(新型コロナ感染症対応資金)国	0	0	-	-	0	0	-	-	0	0.00	-	-	0	0	0.00	-	0	0	0.00	-
経済変動(新型コロナ感染症対応資金)県	0	0	-	-	0	0	-	-	0	0.00	-	-	0	0	0.00	-	0	0	0.00	-
緊急(令和2年7月豪雨災害対策特別資金)	0	0	-	-	0	0	-	-	0	0.00	-	-	0	0	0.00	-	0	0	0.00	-
緊急(セーフティネット資金・コロナ対応)	0	0	-	-	0	0	-	-	0	0.00	-	-	0	0	0.00	-	0	0	0.00	-
特別(経営改善サポート資金・感染症対応)	0	0	-	-	0	0	-	-	0	0.00	-	-	0	0	0.00	-	0	0	0.00	-
緊急(令和3年7月豪雨災害対策特別資金)	0	0	-	-	0	0	-	-	0	0.00	-	-	0	0	0.00	-	0	0	0.00	-
特別(収益力改善伴走支援型特別資金)	0	0	-	-	0	0	-	-	0	0.00	-	-	0	0	0.00	-	0	0	0.00	-
一般(一般資金・経営者保証非提供枠)	0	0	-	-	0	0	-	-	0	0.00	-	-	0	0	0.00	-	0	0	0.00	-
緊急(令和6年7月豪雨災害対策特別資金)	0	0	-	-	0	0	-	-	0	0.00	-	-	0	0	0.00	-	0	0	0.00	-
特別(経営改善サポート資金・経再)	0	0	-	-	0	0	-	-	0	0.00	-	-	0	0	0.00	-	0	0	0.00	-
特別(協調支援型経営課題対応特別資金)	0	0	-	-	0	0	-	-	0	0.00	-	-	0	0	0.00	-	0	0	0.00	-
一般(島根県企業立地促進資金)	0	0	-	-	0	0	-	-	0	0.00	-	-	0	0	0.00	-	0	0	0.00	-
令和8年度東部地震災害対策特別資金	0	0	-	-	0	0	-	-	0	0.00	-	-	0	0	0.00	-	0	0	0.00	-
県制度計	0	0	-	-	0	0	-	-	0	0.00	-	-	0	0	0.00	-	0	0	0.00	-
市町村制度計	0	0	-	-	0	0	-	-	0	0.00	-	-	0	0	0.00	-	0	0	0.00	-
合計	0	0	-	-	0	0	-	-	142	957,541	100.00	140.47	2	4,963	100.00	115.94	18	48,120	100.00	24.80

島根県中小企業制度融資

小規模育成資金及び小規模特別資金 地区別保証状況

(令和08年3月)

名称	当月融資実行			当期融資実行			融資残高		
	件数	金額	構成比	件数	金額	構成比	件数	金額	構成比
松江市	1	5,000,000	9.09%	1	5,000,000	2.05%	11	51,029,400	10.11%
浜田市	3	50,000,000	90.91%	16	138,200,000	56.76%	32	190,689,000	37.76%
出雲市				7	46,260,000	19.00%	25	109,202,800	21.63%
益田市				4	31,300,000	12.86%	10	43,066,600	8.53%
大田市				2	15,000,000	6.16%	4	16,537,000	3.28%
安来市				1	3,700,000	1.52%	1	3,186,000	0.63%
江津市							3	9,522,000	1.89%
雲南市							6	28,610,000	5.67%
市計	4	55,000,000	100.00%	31	239,460,000	98.36%	92	451,842,800	89.48%
奥出雲町							0	0	0.00%
仁多郡							0	0	0.00%
飯南町							0	0	0.00%
飯石郡							0	0	0.00%
川本町							1	2,100,000	0.42%
美郷町				1	4,000,000	1.64%	6	35,091,000	6.95%
邑南町							1	11,000,000	2.18%
邑智郡				1	4,000,000	1.64%	8	48,191,000	9.54%
津和野町							0	0	0.00%
吉賀町							0	0	0.00%
鹿足郡							0	0	0.00%
海士町							0	0	0.00%
西ノ島町							0	0	0.00%
知夫村							0	0	0.00%
隠岐の島町							1	4,912,000	0.97%
隠岐郡							1	4,912,000	0.97%
郡計	0	0	0.00%	1	4,000,000	1.64%	9	53,103,000	10.52%
合計	4	55,000,000	100.00%	32	243,460,000	100.00%	101	504,945,800	100.00%

市町村提携創業保証「創」 地区別保証状況（令和08年03月）

（単位：千円・％）

地区	当月承諾			当期承諾			債務残高		
	件数	金額	構成比	件数	金額	構成比	件数	金額	構成比
松江市	5	12,000	16.53	55	174,550	31.14	217	589,118	36.92
浜田市	4	9,800	13.50	14	41,300	7.37	39	102,218	6.41
出雲市	8	34,800	47.93	53	180,990	32.29	154	478,474	29.99
益田市	2	4,500	6.20	16	48,950	8.73	49	130,936	8.21
大田市	0	0	0.00	6	25,000	4.46	13	50,077	3.14
安来市	1	2,000	2.75	7	19,700	3.51	18	48,572	3.04
江津市	0	0	0.00	4	12,080	2.16	12	26,936	1.69
雲南市	0	0	0.00	6	24,020	4.29	23	70,921	4.45
市計	20	63,100	86.91	161	526,590	93.95	525	1,497,252	93.84
奥出雲町	0	0	0.00	1	2,500	0.45	1	2,470	0.15
仁多郡計	0	0	0.00	1	2,500	0.45	1	2,470	0.15
飯南町	0	0	0.00	0	0	0.00	2	6,517	0.41
飯石郡計	0	0	0.00	0	0	0.00	2	6,517	0.41
川本町	0	0	0.00	0	0	0.00	1	3,950	0.25
美郷町	0	0	0.00	3	3,000	0.54	4	5,153	0.32
邑南町	1	5,000	6.89	1	5,000	0.89	4	13,546	0.85
邑智郡計	1	5,000	6.89	4	8,000	1.43	9	22,650	1.42
津和野町	0	0	0.00	1	2,000	0.36	1	1,904	0.12
吉賀町	0	0	0.00	1	2,000	0.36	1	1,900	0.12
鹿足郡計	0	0	0.00	2	4,000	0.71	2	3,804	0.24
海士町	0	0	0.00	0	0	0.00	0	0	0.00
西ノ島町	1	1,000	1.38	1	1,000	0.18	2	5,208	0.33
知夫村	0	0	0.00	0	0	0.00	3	5,624	0.35
隠岐の島町	1	3,500	4.82	7	18,400	3.28	23	51,972	3.26
隠岐郡計	2	4,500	6.20	8	19,400	3.46	28	62,803	3.94
郡計	3	9,500	13.09	15	33,900	6.05	42	98,245	6.16
合計	23	72,600	100.00	176	560,490	100.00	567	1,595,497	100.00