

# 2026年 4月 業務概況

(単位：件、百万円、%)

	当 月				当 期			
	件数	金額	前年比		件数	金額	前年比	
			件数	金額			件数	金額
保証承諾	294	4,265	139.34	190.51	294	4,265	139.34	190.51
保証債務残高	-	-	-	-	14,671	175,279	99.18	105.22
代位弁済 (元利)	16	225	88.89	303.82	16	225	88.89	303.82

## 1 保証承諾

4月の保証承諾は、294件4,265百万円（前年同月比190.51%）となりました。

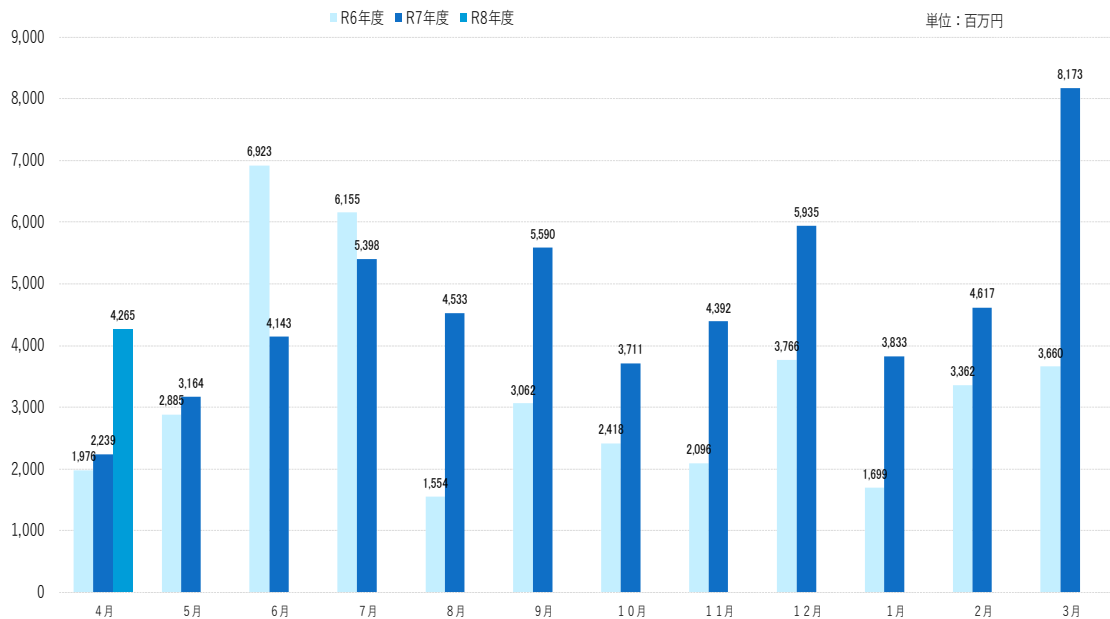

### 制度別

協会一般保証が前年同月比156.49%、県制度保証が223.59%となりました。

### 業種別

製造業876百万円（構成比20.54%）、建設業850百万円（構成比19.92%）、小売業（飲食店を除く）779百万円（構成比18.26%）となりました。

## 2 保証債務残高

4月末の保証債務残高は、14,671件、175,279百万円（前年同月比105.22%）となりました。

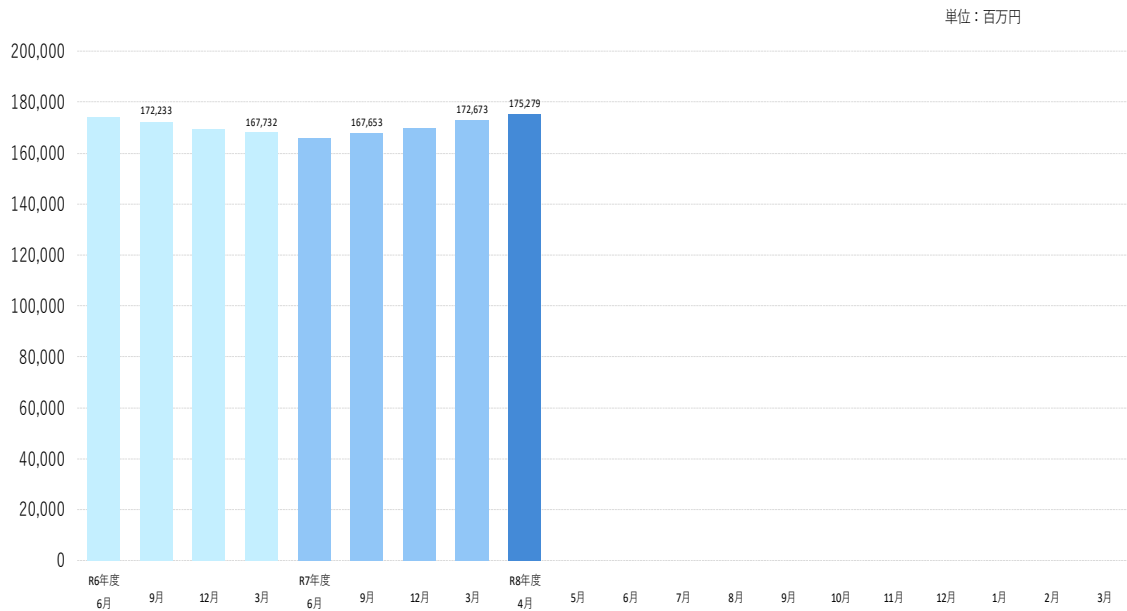

## 3 代位弁済

4月の代位弁済は、16件、225百万円（前年同月比303.82%）となり、前年同月を上回りました。

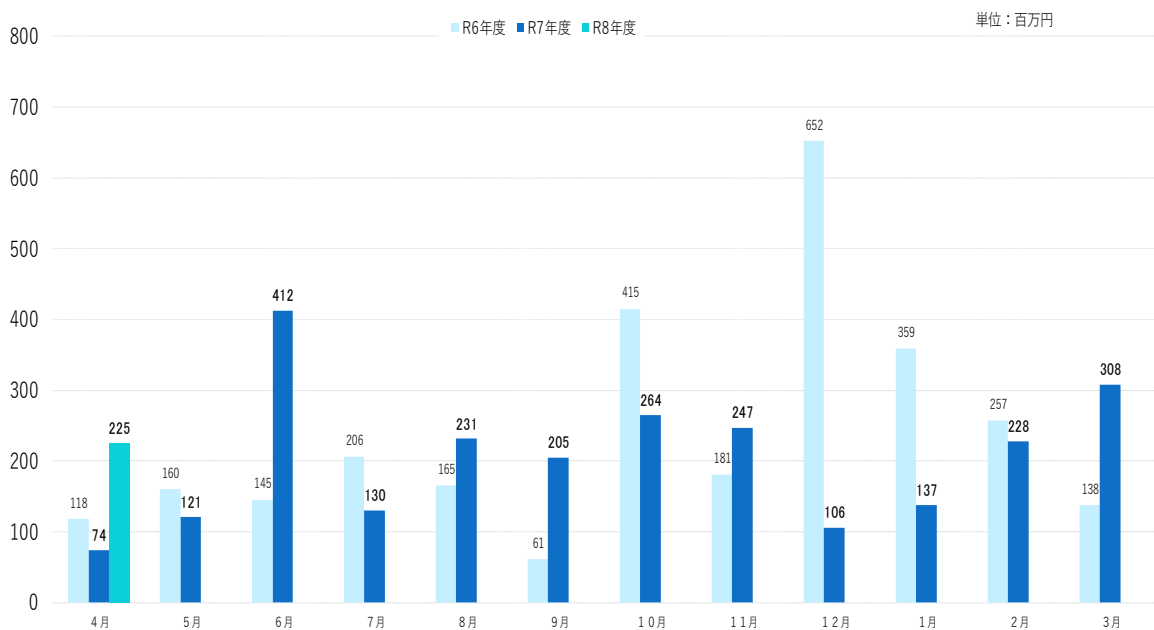

### 業種別

卸売業140百万円（構成比62.10%）、飲食店58百万円（構成比25.59%）、サービス業28百万円（構成比12.31%）となりました。

当月中					当月末					
件数	金額	前年比			件数	金額	前年比			
		件数	金額				件数	金額		
				申込	期首繰越	74	2,676,440,000	672.73	1002.41	
263	2,327,090,000	116.37	105.96		当期中	263	2,327,090,000	116.37	105.96	
0	0	-	-	拒絶		0	0	-	-	
4	78,000,000	133.33	1508.70	申込取消		4	78,000,000	133.33	1508.70	
	0		0.00	査定減額			0	-	0.00	
				調査中		39	660,290,000	169.57	301.23	
				承諾	期首繰越	14,790	176,814,328,813	99.19	104.69	
294	4,265,240,000	139.34	190.51		当期中	294	4,265,240,000	139.34	190.51	
1	3,000,000	100.00	30.00	保証後取消		1	3,000,000	100.00	30.00	
279	4,151,696,231	126.82	121.73	償還		279	4,151,696,231	126.82	121.73	
16	225,159,060	88.89	304.62	代位弁済(元金)		16	225,159,060	88.89	304.62	
				貸付報告未着		117	1,420,800,000	130.00	135.41	
				保証債務残高		14,671	175,278,913,522	99.18	105.22	
				代位弁済	期首繰越	242	856,798,223	95.28	99.51	
16	225,159,060	88.89	304.62		当期中	元金	16	225,159,060	88.89	304.62
	244,929		89.43			利息		244,929	-	89.43
16	225,403,989	88.89	303.82		計	16	225,403,989	88.89	303.82	
0	466,585	-	33.40	回収		0	466,585	-	33.40	
0	0	-	-	償却		0	0	-	-	
				求償権残高		258	1,081,735,627	94.85	115.84	

制度	当月承諾				当期承諾				債務残高				当月代弁				当期代弁			
	件数	金額	構成比	前年比	件数	金額	構成比	前年比	件数	金額	構成比	前年比	件数	金額	構成比	前年比	件数	金額	構成比	前年比
普通保証	3	92,000	2.16	2705.88	3	92,000	2.16	2705.88	249	4,663,910	2.66	94.57	0	0	0.00	-	0	0	0.00	-
根保証	0	0	0.00	-	0	0	0.00	-	0	0	0.00	-	0	0	0.00	-	0	0	0.00	-
長期経営資金保証	0	0	0.00	-	0	0	0.00	-	2	74,673	0.04	90.03	0	0	0.00	-	0	0	0.00	-
とりぎんふるさと振興ローン	0	0	0.00	-	0	0	0.00	-	0	0	0.00	-	0	0	0.00	-	0	0	0.00	-
風俗営業飲食業保証	0	0	0.00	-	0	0	0.00	-	0	0	0.00	-	0	0	0.00	-	0	0	0.00	-
中堅企業特別保証制度	0	0	0.00	-	0	0	0.00	-	0	0	0.00	-	0	0	0.00	-	0	0	0.00	-
アップ500小企業追認保証	0	0	0.00	-	0	0	0.00	-	2	3,370	0.00	95.06	0	0	0.00	-	0	0	0.00	-
特定社債保証	0	0	0.00	-	0	0	0.00	-	8	352,000	0.20	50.00	0	0	0.00	-	0	0	0.00	-
ごうぎんビジネスquickローン	0	0	0.00	-	0	0	0.00	-	1	6,370	0.00	99.62	0	0	0.00	-	0	0	0.00	-
企業フォローアップ(企業再生)保証	0	0	0.00	-	0	0	0.00	-	2	119,307	0.07	99.66	0	0	0.00	-	0	0	0.00	-
振興事業関連保証	0	0	0.00	-	0	0	0.00	-	0	0	0.00	-	0	0	0.00	-	0	0	0.00	-
当座貸越(貸付専用型)根保証	0	0	0.00	-	0	0	0.00	-	8	167,000	0.10	82.00	0	0	0.00	-	0	0	0.00	-
事業者カードローン当座貸越根保証	2	10,000	0.23	37.04	2	10,000	0.23	37.04	135	727,092	0.41	88.67	0	0	0.00	-	0	0	0.00	-
アドバンス3000保証制度	8	107,000	2.51	101.90	8	107,000	2.51	101.90	417	4,948,334	2.82	108.68	1	30,000	13.31	-	1	30,000	13.31	-
サポートプラン保証制度(ゆとり)	0	0	0.00	-	0	0	0.00	-	5	75,953	0.04	86.21	0	0	0.00	-	0	0	0.00	-
無担保・無保証人当座貸越根保証プレミア	29	576,000	13.50	159.56	29	576,000	13.50	159.56	569	11,145,748	6.36	98.55	0	0	0.00	-	0	0	0.00	-
無担保当座貸越根保証リード5000	16	237,000	5.56	78.09	16	237,000	5.56	78.09	624	8,735,173	4.98	100.88	1	50,000	22.18	-	1	50,000	22.18	-
ごうぎんニュービッグローン	0	0	0.00	-	0	0	0.00	-	0	0	0.00	-	0	0	0.00	-	0	0	0.00	-
流動資産担保融資保証	0	0	0.00	-	0	0	0.00	-	8	238,542	0.14	96.49	0	0	0.00	-	0	0	0.00	-
事業再生円滑化関連保証	0	0	0.00	-	0	0	0.00	-	0	0	0.00	-	0	0	0.00	-	0	0	0.00	-
事業再生保証	0	0	0.00	-	0	0	0.00	-	0	0	0.00	-	0	0	0.00	-	0	0	0.00	-
特定信用状関連保証	0	0	0.00	-	0	0	0.00	-	0	0	0.00	-	0	0	0.00	-	0	0	0.00	-
サポートプラン保証制度II(ゆとりII)	0	0	0.00	-	0	0	0.00	-	0	0	0.00	-	0	0	0.00	-	0	0	0.00	-
農商工等連携事業関連保証	0	0	0.00	-	0	0	0.00	-	0	0	0.00	-	0	0	0.00	-	0	0	0.00	-
一括支払契約保証	0	0	0.00	-	0	0	0.00	-	0	0	0.00	-	0	0	0.00	-	0	0	0.00	-
経営承継関連保証	0	0	0.00	-	0	0	0.00	-	0	0	0.00	-	0	0	0.00	-	0	0	0.00	-
景気対応緊急保証制度	0	0	0.00	-	0	0	0.00	-	2	44,336	0.03	91.47	0	0	0.00	-	0	0	0.00	-
予約保証制度	0	0	0.00	-	0	0	0.00	-	0	0	0.00	-	0	0	0.00	-	0	0	0.00	-
東日本大震災復興緊急保証	0	0	0.00	-	0	0	0.00	-	0	0	0.00	-	0	0	0.00	-	0	0	0.00	-
小口保証制度かなえ 証貸・手貸	0	0	0.00	-	0	0	0.00	-	464	776,166	0.44	62.05	0	0	0.00	0.00	0	0	0.00	0.00
経営力強化保証	0	0	0.00	-	0	0	0.00	-	0	0	0.00	-	0	0	0.00	-	0	0	0.00	-
事業再生計画実施関連保証	0	0	0.00	-	0	0	0.00	-	16	543,998	0.31	90.64	0	0	0.00	-	0	0	0.00	-
金融機関提携創業者支援保証「縁」	0	0	0.00	-	0	0	0.00	-	2	8,686	0.00	54.79	0	0	0.00	-	0	0	0.00	-
商工組合中央金庫提携保証「翔」	0	0	0.00	-	0	0	0.00	-	4	33,221	0.02	91.73	0	0	0.00	-	0	0	0.00	-
ごうぎん地域経済活性化支援ファンド	0	0	0.00	-	0	0	0.00	-	8	104,600	0.06	75.75	0	0	0.00	-	0	0	0.00	-
条件変更改善型借換保証	0	0	0.00	-	0	0	0.00	-	0	0	0.00	-	0	0	0.00	-	0	0	0.00	-
小口零細企業保証(クロス)	21	89,900	2.11	105.02	21	89,900	2.11	105.02	847	1,867,870	1.07	103.70	0	0	0.00	0.00	0	0	0.00	0.00
小規模事業者支援保証制度「フォーカス」	0	0	0.00	-	0	0	0.00	-	1	12,287	0.01	95.61	0	0	0.00	-	0	0	0.00	-
金融機関提携創業者支援保証「縁II」	0	0	0.00	-	0	0	0.00	-	25	30,097	0.02	48.12	0	0	0.00	-	0	0	0.00	-
金融機関提携事業者支援保証「フォーカスII」	0	0	0.00	-	0	0	0.00	-	3	82,650	0.05	98.85	0	0	0.00	-	0	0	0.00	-
特定経営承継関連保証	0	0	0.00	-	0	0	0.00	-	0	0	0.00	-	0	0	0.00	-	0	0	0.00	-
事業承継サポート保証	0	0	0.00	-	0	0	0.00	-	1	36,337	0.02	-	0	0	0.00	-	0	0	0.00	-
自主廃業支援保証	0	0	0.00	-	0	0	0.00	-	0	0	0.00	-	0	0	0.00	-	0	0	0.00	-
財務要件型無保証人保証「あんしん」	0	0	0.00	-	0	0	0.00	-	0	0	0.00	-	0	0	0.00	-	0	0	0.00	-
カードローン当座貸越「ほっと300」	19	39,000	0.91	56.93	19	39,000	0.91	56.93	392	760,368	0.43	91.31	0	0	0.00	0.00	0	0	0.00	0.00
金融機関提携事業者支援保証「フォーカスIII」	0	0	0.00	-	0	0	0.00	-	4	85,569	0.05	39.25	0	0	0.00	0.00	0	0	0.00	0.00
伴走支援型特別保証	0	0	0.00	-	0	0	0.00	-	188	5,426,919	3.10	82.69	0	0	0.00	-	0	0	0.00	-
事業再生計画実施関連保証(感染症対応型)	0	0	0.00	-	0	0	0.00	-	8	210,798	0.12	91.66	0	0	0.00	-	0	0	0.00	-
小口保証制度かなえ 当座貸越	45	93,500	2.19	201.08	45	93,500	2.19	201.08	901	1,818,097	1.04	86.43	1	1,005	0.45	33.29	1	1,005	0.45	33.29
スタートアップ創出促進保証	0	0	0.00	-	0	0	0.00	-	0	0	0.00	-	0	0	0.00	-	0	0	0.00	-
事業者選択型経営者保証非提供促進特別保証	0	0	0.00	-	0	0	0.00	-	0	0	0.00	-	0	0	0.00	-	0	0	0.00	-
プロパー融資借換特別保証	0	0	0.00	-	0	0	0.00	-	0	0	0.00	-	0	0	0.00	-	0	0	0.00	-
経営力強化(R6.7.1~)	0	0	0.00	-	0	0	0.00	-	0	0	0.00	-	0	0	0.00	-	0	0	0.00	-
しまぎん地域活性化プロジェクトローン	0	0	0.00	-	0	0	0.00	-	7	33,361	0.02	86.55	2	9,205	4.08	-	2	9,205	4.08	-
しまぎん事業者応援ローン「共創」	4	176,500	4.14	299.15	4	176,500	4.14	299.15	43	1,647,171	0.94	275.46	0	0	0.00	-	0	0	0.00	-
事業再生計画実施関連保証(経再)	0	0	0.00	-	0	0	0.00	-	0	0	0.00	-	0	0	0.00	-	0	0	0.00	-
協同支援型特別保証	8	151,440	3.55	757.20	8	151,440	3.55	757.20	159	3,288,664	1.88	-	0	0	0.00	-	0	0	0.00	-
商工団体連携保証「輪」	22	64,400	1.51	-	22	64,400	1.51	-	189	632,766	0.36	-	0	0	0.00	-	0	0	0.00	-
商工団体連携保証「輪」カードローン	25	70,500	1.65	-	25	70,500	1.65	-	169	483,500	0.28	-	0	0	0.00	-	0	0	0.00	-
モニタリング強化型特別保証制度	0	0	0.00	-	0	0	0.00	-	0	0	0.00	-	0	0	0.00	-	0	0	0.00	-

制度	当月承諾				当期承諾				債務残高				当月代弁				当期代弁			
	件数	金額	構成比	前年比	件数	金額	構成比	前年比	件数	金額	構成比	前年比	件数	金額	構成比	前年比	件数	金額	構成比	前年比
市町村提携創業保証「創」	6	20,300	0.48	83.20	6	20,300	0.48	83.20	565	1,576,880	0.90	123.96	0	0	0.00	-	0	0	0.00	-
協会制度計	208	1,727,540	40.50	156.49	208	1,727,540	40.50	156.49	6,028	50,761,813	28.96	106.57	5	90,211	40.02	538.45	5	90,211	40.02	538.45
一般(小規模企業育成)	2	3,000	0.07	14.11	2	3,000	0.07	14.11	61	286,455	0.16	110.09	0	0	0.00	-	0	0	0.00	-
一般(設備資金)	0	0	0.00	-	0	0	0.00	-	2	3,650	0.00	86.86	0	0	0.00	-	0	0	0.00	-
一般(運転資金)	0	0	0.00	-	0	0	0.00	-	2	14,584	0.01	99.86	0	0	0.00	-	0	0	0.00	-
ソフト産業等立地促進資金融資	0	0	0.00	-	0	0	0.00	-	1	540	0.00	20.00	0	0	0.00	-	0	0	0.00	-
特別(構造転換支援資金)	0	0	0.00	-	0	0	0.00	-	0	0	0.00	-	0	0	0.00	-	0	0	0.00	-
特別(創業者支援資金)	4	22,500	0.53	58.90	4	22,500	0.53	58.90	477	2,391,639	1.36	97.46	1	25,465	11.30	-	1	25,465	11.30	-
環境資金	0	0	0.00	-	0	0	0.00	-	1	4,480	0.00	80.58	0	0	0.00	-	0	0	0.00	-
緊急(セーフティネット資金)	0	0	0.00	-	0	0	0.00	-	1	1,223	0.00	82.92	0	0	0.00	-	0	0	0.00	-
特別(再生支援資金)	0	0	0.00	-	0	0	0.00	-	0	0	0.00	-	0	0	0.00	-	0	0	0.00	-
特別(買物の場整備支援資金)	0	0	0.00	-	0	0	0.00	-	0	0	0.00	-	0	0	0.00	-	0	0	0.00	-
一般(小規模企業特別資金)	0	0	0.00	0.00	0	0	0.00	0.00	42	218,516	0.12	162.58	0	0	0.00	-	0	0	0.00	-
緊急(資金繰り円滑化支援緊急資金)	0	0	0.00	-	0	0	0.00	-	0	0	0.00	-	0	0	0.00	-	0	0	0.00	-
特別(おもてなし処整備支援資金)	0	0	0.00	-	0	0	0.00	-	1	10,253	0.01	99.16	0	0	0.00	-	0	0	0.00	-
特別(収益体質強化資金)	0	0	0.00	-	0	0	0.00	-	9	48,444	0.03	70.03	0	0	0.00	-	0	0	0.00	-
緊急(資金繰り安定化対応資金)	0	0	0.00	-	0	0	0.00	-	5	60,951	0.03	44.53	1	7,279	3.23	-	1	7,279	3.23	-
経済変動(東日本大震災緊急対策資金)	0	0	0.00	-	0	0	0.00	-	0	0	0.00	-	0	0	0.00	-	0	0	0.00	-
特別(経営改善長期借換資金)	3	148,000	3.47	54.92	3	148,000	3.47	54.92	426	11,659,896	6.65	104.67	0	0	0.00	0.00	0	0	0.00	0.00
特別(経営力強化支援資金)	0	0	0.00	-	0	0	0.00	-	13	335,868	0.19	68.62	0	0	0.00	-	0	0	0.00	-
特別(経営安定化対策資金)	0	0	0.00	-	0	0	0.00	-	139	695,798	0.40	51.76	0	0	0.00	-	0	0	0.00	-
特別(経営改善サポート資金)	0	0	0.00	-	0	0	0.00	-	3	52,061	0.03	30.65	0	0	0.00	-	0	0	0.00	-
一般(一般資金)	3	15,500	0.36	5.20	3	15,500	0.36	5.20	402	3,297,837	1.88	86.15	0	0	0.00	-	0	0	0.00	-
特別(新事業展開強化資金)	0	0	0.00	-	0	0	0.00	-	23	255,089	0.15	76.11	0	0	0.00	-	0	0	0.00	-
まち・ひと・しごと創生資金	0	0	0.00	-	0	0	0.00	-	1	16,980	0.01	94.33	0	0	0.00	-	0	0	0.00	-
緊急(平成30年地震災害対策特別資金)	0	0	0.00	-	0	0	0.00	-	3	23,099	0.01	82.41	0	0	0.00	-	0	0	0.00	-
緊急(平成30年豪雨災害対策特別資金)	0	0	0.00	-	0	0	0.00	-	5	69,779	0.04	57.61	0	0	0.00	-	0	0	0.00	-
経済変動(令和2年新型コロナ対策資金)	0	0	0.00	-	0	0	0.00	-	6	14,463	0.01	77.92	0	0	0.00	-	0	0	0.00	-
経済変動(新型コロナ感染症対応資金)国	0	0	0.00	-	0	0	0.00	-	4,559	40,848,036	23.30	72.37	8	51,029	22.64	192.26	8	51,029	22.64	192.26
経済変動(新型コロナ感染症対応資金)県	0	0	0.00	-	0	0	0.00	-	652	17,578,070	10.03	78.77	1	51,420	22.81	818.71	1	51,420	22.81	818.71
緊急(令和2年7月豪雨災害対策特別資金)	0	0	0.00	-	0	0	0.00	-	1	23,328	0.01	87.49	0	0	0.00	-	0	0	0.00	-
緊急(セーフティネット資金・コロナ対応)	0	0	0.00	-	0	0	0.00	-	370	2,445,830	1.40	77.20	0	0	0.00	0.00	0	0	0.00	0.00
特別(経営改善サポート資金・感染症対応)	0	0	0.00	-	0	0	0.00	-	15	313,425	0.18	77.54	0	0	0.00	-	0	0	0.00	-
緊急(令和3年7月豪雨災害対策特別資金)	0	0	0.00	-	0	0	0.00	-	4	22,478	0.01	94.97	0	0	0.00	-	0	0	0.00	-
特別(収益力改善伴走支援型特別資金)	0	0	0.00	-	0	0	0.00	-	484	13,535,427	7.72	86.50	0	0	0.00	-	0	0	0.00	-
一般(一般資金・経営者保証非提供枠)	0	0	0.00	0.00	0	0	0.00	0.00	18	185,867	0.11	142.10	0	0	0.00	-	0	0	0.00	-
緊急(令和6年7月豪雨災害対策特別資金)	0	0	0.00	-	0	0	0.00	-	7	18,459	0.01	78.14	0	0	0.00	-	0	0	0.00	-
特別(経営改善サポート資金・経再)	0	0	0.00	-	0	0	0.00	-	0	0	0.00	-	0	0	0.00	-	0	0	0.00	-
特別(協調支援型経営課題対応特別資金)	74	2,348,700	55.07	496.55	74	2,348,700	55.07	496.55	906	29,960,917	17.09	16548.42	0	0	0.00	-	0	0	0.00	-
一般(島根県企業立地促進資金)	0	0	0.00	-	0	0	0.00	-	2	100,000	0.06	-	0	0	0.00	-	0	0	0.00	-
緊急(令和8年東部地震災害対策特別資金)	0	0	0.00	-	0	0	0.00	-	2	23,661	0.01	-	0	0	0.00	-	0	0	0.00	-
県制度計	86	2,537,700	59.50	223.59	86	2,537,700	59.50	223.59	8,643	124,517,101	71.04	104.68	11	135,193	59.98	235.38	11	135,193	59.98	235.38
市町村制度計	0	0	0.00	-	0	0	0.00	-	0	0	0.00	-	0	0	0.00	-	0	0	0.00	-
合計	294	4,265,240	100.00	190.51	294	4,265,240	100.00	190.51	14,671	175,278,914	100.00	105.22	16	225,404	100.00	303.82	16	225,404	100.00	303.82

地区	当月承諾				当期承諾				債務残高				当月代弁				当期待弁			
	件数	金額	構成比	前年比	件数	金額	構成比	前年比	件数	金額	構成比	前年比	件数	金額	構成比	前年比	件数	金額	構成比	前年比
松江市	86	1,135,300	26.62	207.24	86	1,135,300	26.62	207.24	4,548	56,777,517	32.39	106.11	4	27,743	12.31	47.44	4	27,743	12.31	47.44
浜田市	22	236,500	5.54	74.65	22	236,500	5.54	74.65	1,255	14,470,221	8.26	107.22	4	139,980	62.10	39865.80	4	139,980	62.10	39865.80
出雲市	85	1,834,440	43.01	280.64	85	1,834,440	43.01	280.64	3,514	45,659,430	26.05	106.48	4	15,731	6.98	-	4	15,731	6.98	-
益田市	29	312,900	7.34	471.38	29	312,900	7.34	471.38	1,362	13,638,343	7.78	100.55	0	0	0.00	0.00	0	0	0.00	0.00
大田市	10	109,000	2.56	75.69	10	109,000	2.56	75.69	608	8,627,258	4.92	111.04	0	0	0.00	-	0	0	0.00	-
安来市	13	110,000	2.58	118.92	13	110,000	2.58	118.92	685	6,993,768	3.99	97.90	0	0	0.00	0.00	0	0	0.00	0.00
江津市	10	86,500	2.03	160.19	10	86,500	2.03	160.19	549	5,653,896	3.23	105.28	0	0	0.00	-	0	0	0.00	-
雲南市	14	108,600	2.55	133.58	14	108,600	2.55	133.58	642	6,174,711	3.52	103.12	0	0	0.00	0.00	0	0	0.00	0.00
市計	269	3,933,240	92.22	201.04	269	3,933,240	92.22	201.04	13,163	157,995,144	90.14	105.53	12	183,454	81.39	247.28	12	183,454	81.39	247.28
奥出雲町	4	58,500	1.37	82.98	4	58,500	1.37	82.98	209	2,315,712	1.32	91.34	0	0	0.00	-	0	0	0.00	-
仁多郡計	4	58,500	1.37	82.98	4	58,500	1.37	82.98	209	2,315,712	1.32	91.34	0	0	0.00	-	0	0	0.00	-
飯南町	1	20,000	0.47	-	1	20,000	0.47	-	59	880,111	0.50	104.27	2	32,744	14.53	-	2	32,744	14.53	-
飯石郡計	1	20,000	0.47	-	1	20,000	0.47	-	59	880,111	0.50	104.27	2	32,744	14.53	-	2	32,744	14.53	-
川本町	0	0	0.00	-	0	0	0.00	-	55	670,021	0.38	99.18	0	0	0.00	-	0	0	0.00	-
美郷町	0	0	0.00	-	0	0	0.00	-	66	508,946	0.29	97.67	0	0	0.00	-	0	0	0.00	-
邑南町	2	25,800	0.60	135.79	2	25,800	0.60	135.79	175	2,141,674	1.22	109.72	0	0	0.00	-	0	0	0.00	-
邑智郡計	2	25,800	0.60	135.79	2	25,800	0.60	135.79	296	3,320,641	1.89	105.46	0	0	0.00	-	0	0	0.00	-
津和野町	3	11,000	0.26	44.90	3	11,000	0.26	44.90	181	1,813,254	1.03	99.72	0	0	0.00	-	0	0	0.00	-
吉賀町	2	5,500	0.13	4.95	2	5,500	0.13	4.95	122	1,431,955	0.82	109.76	0	0	0.00	-	0	0	0.00	-
鹿足郡計	5	16,500	0.39	12.18	5	16,500	0.39	12.18	303	3,245,209	1.85	103.92	0	0	0.00	-	0	0	0.00	-
海士町	0	0	0.00	-	0	0	0.00	-	29	286,029	0.16	102.91	0	0	0.00	-	0	0	0.00	-
西ノ島町	1	8,000	0.19	-	1	8,000	0.19	-	33	219,764	0.13	85.92	0	0	0.00	-	0	0	0.00	-
知夫村	0	0	0.00	-	0	0	0.00	-	23	170,109	0.10	101.31	0	0	0.00	-	0	0	0.00	-
隠岐の島町	9	84,200	1.97	237.85	9	84,200	1.97	237.85	381	3,886,932	2.22	107.51	0	0	0.00	-	0	0	0.00	-
隠岐郡計	10	92,200	2.16	260.45	10	92,200	2.16	260.45	466	4,562,834	2.60	105.70	0	0	0.00	-	0	0	0.00	-
郡計	22	213,000	4.99	81.80	22	213,000	4.99	81.80	1,333	14,324,507	8.17	102.55	2	32,744	14.53	-	2	32,744	14.53	-
県外	3	119,000	2.79	540.91	3	119,000	2.79	540.91	175	2,959,263	1.69	102.22	2	9,205	4.08	-	2	9,205	4.08	-
合計	294	4,265,240	100.00	190.51	294	4,265,240	100.00	190.51	14,671	175,278,914	100.00	105.22	16	225,404	100.00	303.82	16	225,404	100.00	303.82

金融機関	当月承諾				当期承諾				債務残高				当月代弁				当期代弁			
	件数	金額	構成比	前年比	件数	金額	構成比	前年比	件数	金額	構成比	前年比	件数	金額	構成比	前年比	件数	金額	構成比	前年比
みずほ銀行	0	0	0.00	-	0	0	0.00	-	2	89,586	0.05	85.76	0	0	0.00	-	0	0	0.00	-
三菱UFJ銀行	0	0	0.00	-	0	0	0.00	-	1	5,094	0.00	61.48	0	0	0.00	-	0	0	0.00	-
都市銀行計	0	0	0.00	-	0	0	0.00	-	3	94,680	0.05	83.98	0	0	0.00	-	0	0	0.00	-
鳥取銀行	5	139,000	3.26	295.12	5	139,000	3.26	295.12	294	4,342,701	2.48	101.83	0	0	0.00	-	0	0	0.00	-
山陰合同銀行	115	2,218,900	52.02	227.86	115	2,218,900	52.02	227.86	5,592	83,934,052	47.89	108.31	8	64,503	28.62	449.01	8	64,503	28.62	449.01
中国銀行	0	0	0.00	-	0	0	0.00	-	1	9,968	0.01	40.63	0	0	0.00	-	0	0	0.00	-
広島銀行	0	0	0.00	0.00	0	0	0.00	0.00	21	658,190	0.38	97.41	0	0	0.00	0.00	0	0	0.00	0.00
山口銀行	4	92,000	2.16	-	4	92,000	2.16	-	61	997,782	0.57	91.75	0	0	0.00	-	0	0	0.00	-
地方銀行計	124	2,449,900	57.44	235.36	124	2,449,900	57.44	235.36	5,969	89,942,692	51.31	107.65	8	64,503	28.62	365.07	8	64,503	28.62	365.07
商工組合中央金庫	1	64,000	1.50	-	1	64,000	1.50	-	88	1,361,915	0.78	92.55	0	0	0.00	-	0	0	0.00	-
政府系金融機関計	1	64,000	1.50	-	1	64,000	1.50	-	88	1,361,915	0.78	92.55	0	0	0.00	-	0	0	0.00	-
島根銀行	48	583,600	13.68	301.04	48	583,600	13.68	301.04	2,359	22,238,319	12.69	111.90	2	9,205	4.08	2621.68	2	9,205	4.08	2621.68
第二地方銀行計	48	583,600	13.68	301.04	48	583,600	13.68	301.04	2,359	22,238,319	12.69	111.90	2	9,205	4.08	2621.68	2	9,205	4.08	2621.68
米子信用金庫	13	137,000	3.21	143.91	13	137,000	3.21	143.91	690	6,813,169	3.89	96.79	0	0	0.00	0.00	0	0	0.00	0.00
しまね信用金庫	27	125,900	2.95	53.99	27	125,900	2.95	53.99	1,271	9,614,451	5.49	93.03	2	11,715	5.20	27.55	2	11,715	5.20	27.55
日本海信用金庫	28	338,000	7.92	571.91	28	338,000	7.92	571.91	1,308	12,713,740	7.25	102.31	4	139,980	62.10	-	4	139,980	62.10	-
島根中央信用金庫	37	437,440	10.26	105.50	37	437,440	10.26	105.50	2,046	24,496,723	13.98	103.28	0	0	0.00	-	0	0	0.00	-
西中国信用金庫	7	82,500	1.93	55.37	7	82,500	1.93	55.37	375	3,842,183	2.19	100.47	0	0	0.00	-	0	0	0.00	-
信用金庫計	112	1,120,840	26.28	117.84	112	1,120,840	26.28	117.84	5,690	57,480,265	32.79	100.24	6	151,695	67.30	270.06	6	151,695	67.30	270.06
島根益田信用組合	9	46,900	1.10	96.15	9	46,900	1.10	96.15	530	3,970,786	2.27	99.89	0	0	0.00	-	0	0	0.00	-
信用組合計	9	46,900	1.10	96.15	9	46,900	1.10	96.15	530	3,970,786	2.27	99.89	0	0	0.00	-	0	0	0.00	-
島根県農業協同組合	0	0	0.00	0.00	0	0	0.00	0.00	32	190,256	0.11	73.54	0	0	0.00	-	0	0	0.00	-
農業協同組合計	0	0	0.00	0.00	0	0	0.00	0.00	32	190,256	0.11	73.54	0	0	0.00	-	0	0	0.00	-
合計	294	4,265,240	100.00	190.51	294	4,265,240	100.00	190.51	14,671	175,278,914	100.00	105.22	16	225,404	100.00	303.82	16	225,404	100.00	303.82

業種	当月承諾				当期承諾				債務残高				当月代弁				当期代弁			
	件数	金額	構成比	前年比	件数	金額	構成比	前年比	件数	金額	構成比	前年比	件数	金額	構成比	前年比	件数	金額	構成比	前年比
食料品工業	10	247,900	5.81	109.69	10	247,900	5.81	109.69	452	8,959,292	5.11	119.68	0	0	0.00	-	0	0	0.00	-
繊維品工業	4	102,000	2.39	291.43	4	102,000	2.39	291.43	91	1,581,320	0.90	119.24	0	0	0.00	-	0	0	0.00	-
木材・木製品工業	2	50,000	1.17	168.01	2	50,000	1.17	168.01	89	1,516,358	0.87	99.48	0	0	0.00	-	0	0	0.00	-
家具・建具工業	1	3,000	0.07	-	1	3,000	0.07	-	91	765,911	0.44	95.52	0	0	0.00	-	0	0	0.00	-
紙工業	0	0	0.00	-	0	0	0.00	-	22	195,885	0.11	104.50	0	0	0.00	-	0	0	0.00	-
製版・製本業	0	0	0.00	-	0	0	0.00	-	0	0	0.00	-	0	0	0.00	-	0	0	0.00	-
化学工業	0	0	0.00	-	0	0	0.00	-	12	178,142	0.10	88.93	0	0	0.00	-	0	0	0.00	-
石油・石炭製品工業	0	0	0.00	-	0	0	0.00	-	9	233,057	0.13	90.99	0	0	0.00	-	0	0	0.00	-
ゴム・プラスチック工業	2	68,000	1.59	-	2	68,000	1.59	-	26	554,583	0.32	93.19	0	0	0.00	-	0	0	0.00	-
ゴム製品製造業	0	0	0.00	-	0	0	0.00	-	4	137,988	0.08	83.20	0	0	0.00	-	0	0	0.00	-
皮革工業	0	0	0.00	-	0	0	0.00	-	1	1,884	0.00	70.67	0	0	0.00	-	0	0	0.00	-
窯業	2	200,000	4.69	-	2	200,000	4.69	-	78	1,970,407	1.12	143.20	0	0	0.00	-	0	0	0.00	-
機械工業	1	5,000	0.12	-	1	5,000	0.12	-	184	4,410,634	2.52	109.20	0	0	0.00	-	0	0	0.00	-
電気機器工業	0	0	0.00	-	0	0	0.00	-	62	1,294,985	0.74	103.82	0	0	0.00	-	0	0	0.00	-
車両工業	0	0	0.00	-	0	0	0.00	-	29	677,279	0.39	123.53	0	0	0.00	-	0	0	0.00	-
船舶工業	0	0	0.00	-	0	0	0.00	-	23	476,595	0.27	95.67	0	0	0.00	-	0	0	0.00	-
金属工業	1	70,000	1.64	-	1	70,000	1.64	-	101	2,044,745	1.17	105.79	0	0	0.00	-	0	0	0.00	-
ソフトウェア業	0	0	0.00	0.00	0	0	0.00	0.00	70	684,433	0.39	105.25	0	0	0.00	-	0	0	0.00	-
情報処理サービス業	0	0	0.00	-	0	0	0.00	-	3	68,618	0.04	82.72	0	0	0.00	-	0	0	0.00	-
農林漁業	0	0	0.00	-	0	0	0.00	-	12	81,940	0.05	99.15	0	0	0.00	-	0	0	0.00	-
その他の工業	9	130,100	3.05	224.31	9	130,100	3.05	224.31	407	2,962,902	1.69	88.05	0	0	0.00	-	0	0	0.00	-
製造業	32	876,000	20.54	249.39	32	876,000	20.54	249.39	1,766	28,796,957	16.43	109.21	0	0	0.00	-	0	0	0.00	-
鉱業	0	0	0.00	-	0	0	0.00	-	11	270,544	0.15	95.75	0	0	0.00	-	0	0	0.00	-
土石採取業	0	0	0.00	-	0	0	0.00	-	27	740,312	0.42	109.79	0	0	0.00	-	0	0	0.00	-
木材採出業	2	23,500	0.55	587.50	2	23,500	0.55	587.50	61	546,636	0.31	125.72	0	0	0.00	-	0	0	0.00	-
建設業	78	849,600	19.92	117.19	78	849,600	19.92	117.19	3,349	38,805,870	22.14	103.00	0	0	0.00	0.00	0	0	0.00	0.00
卸売業	19	318,000	7.46	141.40	19	318,000	7.46	141.40	1,054	18,606,958	10.62	105.50	4	139,980	62.10	-	4	139,980	62.10	-
小売業(飲食店を除く)	48	778,900	18.26	280.68	48	778,900	18.26	280.68	2,551	30,071,834	17.16	106.67	0	0	0.00	0.00	0	0	0.00	0.00
飲食店	33	311,500	7.30	281.19	33	311,500	7.30	281.19	1,695	11,770,409	6.72	98.10	8	57,681	25.59	628.28	8	57,681	25.59	628.28
不動産業	13	272,800	6.40	326.71	13	272,800	6.40	326.71	435	5,815,166	3.32	104.17	0	0	0.00	-	0	0	0.00	-
運送業	9	177,500	4.16	325.69	9	177,500	4.16	325.69	513	7,832,140	4.47	105.46	0	0	0.00	-	0	0	0.00	-
貨物運送取扱業	0	0	0.00	-	0	0	0.00	-	0	0	0.00	-	0	0	0.00	-	0	0	0.00	-
倉庫業	0	0	0.00	-	0	0	0.00	-	1	48,678	0.03	-	0	0	0.00	-	0	0	0.00	-
物品預り・駐車場業	0	0	0.00	-	0	0	0.00	-	9	121,861	0.07	84.43	0	0	0.00	-	0	0	0.00	-
電気・ガス・熱供給・水道業	0	0	0.00	-	0	0	0.00	-	31	640,853	0.37	133.35	0	0	0.00	-	0	0	0.00	-
印刷業	1	100,000	2.34	-	1	100,000	2.34	-	67	1,284,821	0.73	99.84	0	0	0.00	-	0	0	0.00	-
出版業	0	0	0.00	-	0	0	0.00	-	3	100,901	0.06	89.43	0	0	0.00	-	0	0	0.00	-
旅行業	0	0	0.00	-	0	0	0.00	-	15	249,233	0.14	95.93	0	0	0.00	-	0	0	0.00	-
小計1	203	2,831,800	66.39	191.31	203	2,831,800	66.39	191.31	9,822	116,906,215	66.70	104.21	12	197,661	87.69	391.25	12	197,661	87.69	391.25
物品賃貸業	0	0	0.00	0.00	0	0	0.00	0.00	63	576,283	0.33	97.11	0	0	0.00	-	0	0	0.00	-
宿泊業	3	108,500	2.54	-	3	108,500	2.54	-	282	4,986,562	2.84	99.29	0	0	0.00	-	0	0	0.00	-
洗濯・理美容・浴場業	16	64,300	1.51	53.76	16	64,300	1.51	53.76	728	3,789,669	2.16	101.77	0	0	0.00	-	0	0	0.00	-
その他の生活関連サービス業	1	2,000	0.05	-	1	2,000	0.05	-	93	994,968	0.57	96.39	4	27,743	12.31	-	4	27,743	12.31	-
映画・娯楽業	2	4,500	0.11	-	2	4,500	0.11	-	135	2,106,636	1.20	104.99	0	0	0.00	-	0	0	0.00	-
広告業	2	12,000	0.28	-	2	12,000	0.28	-	57	527,465	0.30	99.66	0	0	0.00	-	0	0	0.00	-
放送業	0	0	0.00	-	0	0	0.00	-	1	59,000	0.03	92.01	0	0	0.00	-	0	0	0.00	-
情報通信サービス業	0	0	0.00	0.00	0	0	0.00	0.00	49	514,551	0.29	90.13	0	0	0.00	-	0	0	0.00	-
運輸サービス業	0	0	0.00	-	0	0	0.00	-	5	16,385	0.01	84.78	0	0	0.00	-	0	0	0.00	-
職業紹介・労働者派遣業	0	0	0.00	-	0	0	0.00	-	6	28,347	0.02	36.84	0	0	0.00	-	0	0	0.00	-
その他の事業サービス業	5	26,200	0.61	71.78	5	26,200	0.61	71.78	187	1,631,158	0.93	139.11	0	0	0.00	0.00	0	0	0.00	0.00
専門サービス業	4	12,400	0.29	24.26	4	12,400	0.29	24.26	177	836,066	0.48	95.73	0	0	0.00	-	0	0	0.00	-
技術サービス業	4	10,100	0.24	75.94	4	10,100	0.24	75.94	249	2,069,094	1.18	98.59	0	0	0.00	-	0	0	0.00	-
医療・福祉業	16	291,940	6.84	212.01	16	291,940	6.84	212.01	642	8,534,317	4.87	113.54	0	0	0.00	-	0	0	0.00	-
廃棄物処理業	1	7,000	0.16	28.23	1	7,000	0.16	28.23	76	902,292	0.51	148.36	0	0	0.00	-	0	0	0.00	-
教育・学習支援業	2	8,500	0.20	250.00	2	8,500	0.20	250.00	135	785,754	0.45	92.54	0	0	0.00	-	0	0	0.00	-
その他のサービス業	2	4,000	0.09	26.67	2	4,000	0.09	26.67	115	629,089	0.36	93.33	0	0	0.00	-	0	0	0.00	-
サービス業	58	551,440	12.93	135.35	58	551,440	12.93	135.35	3,000	28,987,636	16.54	105.67	4	27,743	12.31	117.21	4	27,743	12.31	117.21
クレジットカード業、割賦金融業	0	0	0.00	-	0	0	0.00	-	0	0	0.00	-	0	0	0.00	-	0	0	0.00	-
金融商品取引業	0	0	0.00	-	0	0	0.00	-	0	0	0.00	-	0	0	0.00	-	0	0	0.00	-
商品先物取引業、商品投資顧問業	0	0	0.00	-	0	0	0.00	-	0	0	0.00	-	0	0	0.00	-	0	0	0.00	-
補助的金融業、金融附帯業、金融代理業	0	0	0.00	-	0	0	0.00	-	0	0	0.00	-	0	0	0.00	-	0	0	0.00	-
保険媒介代理業	0	0	0.00	-	0	0	0.00	-	47	379,520	0.22	106.35	0	0	0.00	-	0	0	0.00	-
郵便業	0	0	0.00	-	0	0	0.00	-	1	1,400	0.00	82.35	0	0	0.00	-	0	0	0.00	-
通信業	1	6,000	0.14	-	1	6,000	0.14	-	2	36,000	0.02	106.89	0	0	0.00	-	0	0	0.00	-
インターネット附属サービス業	0	0	0.00	-	0	0	0.00	-	33	171,186	0.10	83.83	0	0	0.00	-	0	0	0.00	-
小計2	1	6,000	0.14	-	1	6,000	0.14	-	83	588,106	0.34	98.60	0	0	0.00	-	0	0	0.00	-
合計	294	4,265,240	100.00	190.51	294	4,265,240	100.00	190.51	14,671	175,278,914	100.00	105.22	16	225,404	100.00	303.82	16	225,404	100.00	303.82

本支店別保証状況 (令和08年04月)

(単位：千円・%)

本支店	当月承諾				当期承諾				債務残高				当年代弁				当年代弁			
	件数	金額	構成比	前年比	件数	金額	構成比	前年比	件数	金額	構成比	前年比	件数	金額	構成比	前年比	件数	金額	構成比	前年比
本店	130	1,593,600	37.36	187.59	130	1,593,600	37.36	187.59	6,710	79,472,752	45.34	104.45	8	69,693	30.92	96.29	8	69,693	30.92	96.29
出雲支店	96	1,993,440	46.74	249.91	96	1,993,440	46.74	249.91	4,160	54,960,103	31.36	107.34	4	15,731	6.98	-	4	15,731	6.98	-
浜田支店	34	348,800	8.18	89.48	34	348,800	8.18	89.48	2,115	23,640,173	13.49	106.22	4	139,980	62.10	39865.80	4	139,980	62.10	39865.80
益田支店	34	329,400	7.72	163.17	34	329,400	7.72	163.17	1,686	17,205,884	9.82	101.00	0	0	0.00	0.00	0	0	0.00	0.00
合計	294	4,265,240	100.00	190.51	294	4,265,240	100.00	190.51	14,671	175,278,914	100.00	105.22	16	225,404	100.00	303.82	16	225,404	100.00	303.82

承諾額別保証状況 (令和08年04月)

(単位：千円・%)

承諾額	当月承諾				当期承諾			
	件数	金額	構成比	前年比	件数	金額	構成比	前年比
100万円以下	36	30,700	0.72	212.31	36	30,700	0.72	212.31
200万円以下	30	57,700	1.35	111.18	30	57,700	1.35	111.18
300万円以下	66	191,600	4.49	132.94	66	191,600	4.49	132.94
400万円以下	14	53,300	1.25	140.63	14	53,300	1.25	140.63
500万円以下	23	115,000	2.70	98.06	23	115,000	2.70	98.06
1,000万円以下	39	334,940	7.85	111.54	39	334,940	7.85	111.54
1,500万円以下	10	132,000	3.09	132.66	10	132,000	3.09	132.66
2,000万円以下	18	347,000	8.14	159.91	18	347,000	8.14	159.91
3,000万円以下	22	607,000	14.23	139.73	22	607,000	14.23	139.73
5,000万円以下	18	831,000	19.48	258.07	18	831,000	19.48	258.07
6,000万円以下	3	176,000	4.13	146.67	3	176,000	4.13	146.67
7,000万円以下	6	404,000	9.47	577.14	6	404,000	9.47	577.14
8,000万円以下	1	80,000	1.88	100.00	1	80,000	1.88	100.00
1億円以下	6	575,000	13.48	638.89	6	575,000	13.48	638.89
1億2,000万円以下	0	0	0.00	-	0	0	0.00	-
1億5,000万円以下	1	150,000	3.52	107.14	1	150,000	3.52	107.14
2億円以下	1	180,000	4.22	-	1	180,000	4.22	-
2億円超	0	0	0.00	-	0	0	0.00	-
合計	294	4,265,240	100.00	190.51	294	4,265,240	100.00	190.51

## 保証期間別保証状況 (令和08年04月)

(単位：千円・%)

保証期間	当月承諾				当期承諾			
	件数	金額	構成比	前年比	件数	金額	構成比	前年比
3ヵ月以内	1	2,000	0.05	20.00	1	2,000	0.05	20.00
6ヶ月以内	2	45,000	1.06	900.00	2	45,000	1.06	900.00
1ヵ年以内	6	145,000	3.40	240.07	6	145,000	3.40	240.07
2ヵ年以内	133	914,400	21.44	114.66	133	914,400	21.44	114.66
3ヵ年以内	6	39,000	0.91	68.59	6	39,000	0.91	68.59
4ヵ年以内	3	6,000	0.14	-	3	6,000	0.14	-
5ヵ年以内	29	369,200	8.66	613.29	29	369,200	8.66	613.29
7ヵ年以内	32	216,100	5.07	170.02	32	216,100	5.07	170.02
10ヵ年以内	76	2,238,540	52.48	238.93	76	2,238,540	52.48	238.93
10ヵ年超	6	290,000	6.80	156.84	6	290,000	6.80	156.84
合計	294	4,265,240	100.00	190.51	294	4,265,240	100.00	190.51

資金使途別保証状況 (令和08年04月)

(単位：千円・%)

資金使途	当月承諾				当期承諾			
	件数	金額	構成比	前年比	件数	金額	構成比	前年比
運転	128	2,762,340	64.76	230.39	128	2,762,340	64.76	230.39
設備	11	298,400	7.00	291.41	11	298,400	7.00	291.41
運転・設備	155	1,204,500	28.24	128.48	155	1,204,500	28.24	128.48
合計	294	4,265,240	100.00	190.51	294	4,265,240	100.00	190.51

新規・継続別保証状況 (令和08年04月)

(単位：千円・%)

新規・継続	当月承諾				当期承諾			
	件数	金額	構成比	前年比	件数	金額	構成比	前年比
新規	50	552,100	12.94	253.70	50	552,100	12.94	253.70
継続	244	3,713,140	87.06	183.71	244	3,713,140	87.06	183.71
合計	294	4,265,240	100.00	190.51	294	4,265,240	100.00	190.51

制度確定	当月承諾				当期承諾				債務残高				当年代弁				当年代弁			
	件数	金額	構成比	前年比	件数	金額	構成比	前年比	件数	金額	構成比	前年比	件数	金額	構成比	前年比	件数	金額	構成比	前年比
普通保証	0	0	-	-	0	0	-	-	0	0	0.00	-	0	0	0.00	-	0	0	0.00	-
根保証	0	0	-	-	0	0	-	-	0	0	0.00	-	0	0	0.00	-	0	0	0.00	-
長期経営資金保証	0	0	-	-	0	0	-	-	0	0	0.00	-	0	0	0.00	-	0	0	0.00	-
とりきんふるさと振興ローン	0	0	-	-	0	0	-	-	0	0	0.00	-	0	0	0.00	-	0	0	0.00	-
風俗営業飲食業保証	0	0	-	-	0	0	-	-	0	0	0.00	-	0	0	0.00	-	0	0	0.00	-
中堅企業特別保証制度	0	0	-	-	0	0	-	-	0	0	0.00	-	0	0	0.00	-	0	0	0.00	-
アップ500小企業追認保証	0	0	-	-	0	0	-	-	0	0	0.00	-	0	0	0.00	-	0	0	0.00	-
特定社債保証	0	0	-	-	0	0	-	-	0	0	0.00	-	0	0	0.00	-	0	0	0.00	-
ごうぎんビジネスquickローン	0	0	-	-	0	0	-	-	0	0	0.00	-	0	0	0.00	-	0	0	0.00	-
企業フォローアップ(企業再生)保証	0	0	-	-	0	0	-	-	0	0	0.00	-	0	0	0.00	-	0	0	0.00	-
振興事業関連保証	0	0	-	-	0	0	-	-	0	0	0.00	-	0	0	0.00	-	0	0	0.00	-
当座貸越(貸付専用型)根保証	0	0	-	-	0	0	-	-	0	0	0.00	0.00	0	0	0.00	-	0	0	0.00	-
事業者カードローン当座貸越根保証	0	0	-	-	0	0	-	-	8	39,092	4.31	102.46	0	0	0.00	-	0	0	0.00	-
アドバンス3000保証制度	0	0	-	-	0	0	-	-	0	0	0.00	-	0	0	0.00	-	0	0	0.00	-
サポートプラン保証制度(ゆとり)	0	0	-	-	0	0	-	-	0	0	0.00	-	0	0	0.00	-	0	0	0.00	-
無担保・無保証人当座貸越根保証プレミア	0	0	-	-	0	0	-	-	5	135,248	14.92	1942.10	0	0	0.00	-	0	0	0.00	-
無担保当座貸越根保証リード5000	0	0	-	-	0	0	-	-	41	551,173	60.80	107.07	1	50,000	98.03	-	1	50,000	98.03	-
ごうぎんニュービッグローン	0	0	-	-	0	0	-	-	0	0	0.00	-	0	0	0.00	-	0	0	0.00	-
流動資産担保融資保証	0	0	-	-	0	0	-	-	2	16,622	1.83	96.49	0	0	0.00	-	0	0	0.00	-
事業再生円滑化関連保証	0	0	-	-	0	0	-	-	0	0	0.00	-	0	0	0.00	-	0	0	0.00	-
事業再生保証	0	0	-	-	0	0	-	-	0	0	0.00	-	0	0	0.00	-	0	0	0.00	-
特定信用状関連保証	0	0	-	-	0	0	-	-	0	0	0.00	-	0	0	0.00	-	0	0	0.00	-
サポートプラン保証制度Ⅱ(ゆとりⅡ)	0	0	-	-	0	0	-	-	0	0	0.00	-	0	0	0.00	-	0	0	0.00	-
農商工等連携事業関連保証	0	0	-	-	0	0	-	-	0	0	0.00	-	0	0	0.00	-	0	0	0.00	-
一括支払契約保証	0	0	-	-	0	0	-	-	0	0	0.00	-	0	0	0.00	-	0	0	0.00	-
経営承継関連保証	0	0	-	-	0	0	-	-	0	0	0.00	-	0	0	0.00	-	0	0	0.00	-
景気対応緊急保証制度	0	0	-	-	0	0	-	-	0	0	0.00	-	0	0	0.00	-	0	0	0.00	-
予約保証制度	0	0	-	-	0	0	-	-	0	0	0.00	-	0	0	0.00	-	0	0	0.00	-
東日本大震災復興緊急保証	0	0	-	-	0	0	-	-	0	0	0.00	-	0	0	0.00	-	0	0	0.00	-
小口保証制度かなえ 証貸・手貸	0	0	-	-	0	0	-	-	0	0	0.00	-	0	0	0.00	-	0	0	0.00	-
経営力強化保証	0	0	-	-	0	0	-	-	0	0	0.00	-	0	0	0.00	-	0	0	0.00	-
事業再生計画実施関連保証	0	0	-	-	0	0	-	-	0	0	0.00	-	0	0	0.00	-	0	0	0.00	-
金融機関提携創業者支援保証「縁」	0	0	-	-	0	0	-	-	0	0	0.00	-	0	0	0.00	-	0	0	0.00	-
商工組合中央金庫提携保証「翔」	0	0	-	-	0	0	-	-	0	0	0.00	-	0	0	0.00	-	0	0	0.00	-
ごうぎん地域経済活性化支援ファンド	0	0	-	-	0	0	-	-	0	0	0.00	-	0	0	0.00	-	0	0	0.00	-
条件変更改善型借換保証	0	0	-	-	0	0	-	-	0	0	0.00	-	0	0	0.00	-	0	0	0.00	-
小口零細企業保証(グロース)	0	0	-	-	0	0	-	-	0	0	0.00	-	0	0	0.00	-	0	0	0.00	-
小規模事業者支援保証制度「フォーカス」	0	0	-	-	0	0	-	-	0	0	0.00	-	0	0	0.00	-	0	0	0.00	-
金融機関提携創業者支援保証「縁Ⅱ」	0	0	-	-	0	0	-	-	0	0	0.00	-	0	0	0.00	-	0	0	0.00	-
金融機関提携事業支援保証「フォーカスⅡ」	0	0	-	-	0	0	-	-	0	0	0.00	-	0	0	0.00	-	0	0	0.00	-
特定経営承継関連保証	0	0	-	-	0	0	-	-	0	0	0.00	-	0	0	0.00	-	0	0	0.00	-
事業承継サポート保証	0	0	-	-	0	0	-	-	0	0	0.00	-	0	0	0.00	-	0	0	0.00	-
自主廃業支援保証	0	0	-	-	0	0	-	-	0	0	0.00	-	0	0	0.00	-	0	0	0.00	-
財務要件型無保証人保証「あんしん」	0	0	-	-	0	0	-	-	0	0	0.00	-	0	0	0.00	-	0	0	0.00	-
カードローン当貸根保証「ほっと300」	0	0	-	-	0	0	-	-	36	67,068	7.40	159.98	0	0	0.00	-	0	0	0.00	-
金融機関提携事業支援保証「フォーカスⅢ」	0	0	-	-	0	0	-	-	0	0	0.00	-	0	0	0.00	-	0	0	0.00	-
伴走支援型特別保証	0	0	-	-	0	0	-	-	0	0	0.00	-	0	0	0.00	-	0	0	0.00	-
事業再生計画実施関連保証(感染症対応型)	0	0	-	-	0	0	-	-	0	0	0.00	-	0	0	0.00	-	0	0	0.00	-
小口保証制度かなえ 当座貸越	0	0	-	-	0	0	-	-	51	97,397	10.74	110.30	1	1,005	1.97	-	1	1,005	1.97	-
スタートアップ創出促進保証	0	0	-	-	0	0	-	-	0	0	0.00	-	0	0	0.00	-	0	0	0.00	-
事業者選択型経営者保証非提供促進特別保証	0	0	-	-	0	0	-	-	0	0	0.00	-	0	0	0.00	-	0	0	0.00	-
プロパー融資借換特別保証	0	0	-	-	0	0	-	-	0	0	0.00	-	0	0	0.00	-	0	0	0.00	-
経営力強化(R6.7.1~)	0	0	-	-	0	0	-	-	0	0	0.00	-	0	0	0.00	-	0	0	0.00	-
しまぎん地域活性化プロジェクトローン	0	0	-	-	0	0	-	-	0	0	0.00	-	0	0	0.00	-	0	0	0.00	-
しまぎん事業者応援ローン「共創」	0	0	-	-	0	0	-	-	0	0	0.00	-	0	0	0.00	-	0	0	0.00	-
事業再生計画実施関連保証(経再)	0	0	-	-	0	0	-	-	0	0	0.00	-	0	0	0.00	-	0	0	0.00	-
協賛支援型特別保証	0	0	-	-	0	0	-	-	0	0	0.00	-	0	0	0.00	-	0	0	0.00	-
商工団体連携保証「輪」	0	0	-	-	0	0	-	-	0	0	0.00	-	0	0	0.00	-	0	0	0.00	-
商工団体連携保証「輪」カードローン	0	0	-	-	0	0	-	-	0	0	0.00	-	0	0	0.00	-	0	0	0.00	-
モニタリング強化型特別保証制度	0	0	-	-	0	0	-	-	0	0	0.00	-	0	0	0.00	-	0	0	0.00	-
市町村提携創業者保証「創」	0	0	-	-	0	0	-	-	0	0	0.00	-	0	0	0.00	-	0	0	0.00	-
協会制度計	0	0	-	-	0	0	-	-	143	906,600	100.00	126.98	2	51,005	100.00	-	2	51,005	100.00	-
一般(小規模企業育成)	0	0	-	-	0	0	-	-	0	0	0.00	-	0	0	0.00	-	0	0	0.00	-
一般(設備資金)	0	0	-	-	0	0	-	-	0	0	0.00	-	0	0	0.00	-	0	0	0.00	-
一般(運転資金)	0	0	-	-	0	0	-	-	0	0	0.00	-	0	0	0.00	-	0	0	0.00	-
ソフト産業等立地促進資金融資	0	0	-	-	0	0	-	-	0	0	0.00	-	0	0	0.00	-	0	0	0.00	-
特別(構造転換支援資金)	0	0	-	-	0	0	-	-	0	0	0.00	-	0	0	0.00	-	0	0	0.00	-
特別(創業者支援資金)	0	0	-	-	0	0	-	-	0	0	0.00	-	0	0	0.00	-	0	0	0.00	-
環境資金	0	0	-	-	0	0	-	-	0	0	0.00	-	0	0	0.00	-	0	0	0.00	-
緊急(セーフティネット資金)	0	0	-	-	0	0	-	-	0	0	0.00	-	0	0	0.00	-	0	0	0.00	-

制度確定	当月承諾				当期承諾				債務残高				当年代弁				当年代弁			
	件数	金額	構成比	前年比	件数	金額	構成比	前年比	件数	金額	構成比	前年比	件数	金額	構成比	前年比	件数	金額	構成比	前年比
特別(再生支援資金)	0	0	-	-	0	0	-	-	0	0.00	-	-	0	0	0.00	-	0	0	0.00	-
特別(買物の場整備支援資金)	0	0	-	-	0	0	-	-	0	0.00	-	-	0	0	0.00	-	0	0	0.00	-
一般(小規模企業特別資金)	0	0	-	-	0	0	-	-	0	0.00	-	-	0	0	0.00	-	0	0	0.00	-
緊急(資金繰り円滑化支援緊急資金)	0	0	-	-	0	0	-	-	0	0.00	-	-	0	0	0.00	-	0	0	0.00	-
特別(おもてなし処整備支援資金)	0	0	-	-	0	0	-	-	0	0.00	-	-	0	0	0.00	-	0	0	0.00	-
特別(収益体質強化資金)	0	0	-	-	0	0	-	-	0	0.00	-	-	0	0	0.00	-	0	0	0.00	-
緊急(資金繰り安定化対応資金)	0	0	-	-	0	0	-	-	0	0.00	-	-	0	0	0.00	-	0	0	0.00	-
経済変動(東日本大震災緊急対策資金)	0	0	-	-	0	0	-	-	0	0.00	-	-	0	0	0.00	-	0	0	0.00	-
特別(経営改善長期借換資金)	0	0	-	-	0	0	-	-	0	0.00	-	-	0	0	0.00	-	0	0	0.00	-
特別(経営力強化支援資金)	0	0	-	-	0	0	-	-	0	0.00	-	-	0	0	0.00	-	0	0	0.00	-
特別(経営安定化対策資金)	0	0	-	-	0	0	-	-	0	0.00	-	-	0	0	0.00	-	0	0	0.00	-
特別(経営改善サポート資金)	0	0	-	-	0	0	-	-	0	0.00	-	-	0	0	0.00	-	0	0	0.00	-
一般(一般資金)	0	0	-	-	0	0	-	-	0	0.00	-	-	0	0	0.00	-	0	0	0.00	-
特別(新事業展開強化資金)	0	0	-	-	0	0	-	-	0	0.00	-	-	0	0	0.00	-	0	0	0.00	-
まち・ひと・しごと創生資金	0	0	-	-	0	0	-	-	0	0.00	-	-	0	0	0.00	-	0	0	0.00	-
緊急(平成30年地震災害対策特別資金)	0	0	-	-	0	0	-	-	0	0.00	-	-	0	0	0.00	-	0	0	0.00	-
緊急(平成30年豪雨災害対策特別資金)	0	0	-	-	0	0	-	-	0	0.00	-	-	0	0	0.00	-	0	0	0.00	-
経済変動(令和2年新型コロナ対策資金)	0	0	-	-	0	0	-	-	0	0.00	-	-	0	0	0.00	-	0	0	0.00	-
経済変動(新型コロナ感染症対応資金)国	0	0	-	-	0	0	-	-	0	0.00	-	-	0	0	0.00	-	0	0	0.00	-
経済変動(新型コロナ感染症対応資金)県	0	0	-	-	0	0	-	-	0	0.00	-	-	0	0	0.00	-	0	0	0.00	-
緊急(令和2年7月豪雨災害対策特別資金)	0	0	-	-	0	0	-	-	0	0.00	-	-	0	0	0.00	-	0	0	0.00	-
緊急(セーフティネット資金・コロナ対応)	0	0	-	-	0	0	-	-	0	0.00	-	-	0	0	0.00	-	0	0	0.00	-
特別(経営改善サポート資金・感染症対応)	0	0	-	-	0	0	-	-	0	0.00	-	-	0	0	0.00	-	0	0	0.00	-
緊急(令和3年7月豪雨災害対策特別資金)	0	0	-	-	0	0	-	-	0	0.00	-	-	0	0	0.00	-	0	0	0.00	-
特別(収益力改善伴走支援型特別資金)	0	0	-	-	0	0	-	-	0	0.00	-	-	0	0	0.00	-	0	0	0.00	-
一般(一般資金・経営者保証非提供枠)	0	0	-	-	0	0	-	-	0	0.00	-	-	0	0	0.00	-	0	0	0.00	-
緊急(令和6年7月豪雨災害対策特別資金)	0	0	-	-	0	0	-	-	0	0.00	-	-	0	0	0.00	-	0	0	0.00	-
特別(経営改善サポート資金・経再)	0	0	-	-	0	0	-	-	0	0.00	-	-	0	0	0.00	-	0	0	0.00	-
特別(協調支援型経営課題対応特別資金)	0	0	-	-	0	0	-	-	0	0.00	-	-	0	0	0.00	-	0	0	0.00	-
一般(島根県企業立地促進資金)	0	0	-	-	0	0	-	-	0	0.00	-	-	0	0	0.00	-	0	0	0.00	-
緊急(令和8年東部地震災害対策特別資金)	0	0	-	-	0	0	-	-	0	0.00	-	-	0	0	0.00	-	0	0	0.00	-
県制度計	0	0	-	-	0	0	-	-	0	0.00	-	-	0	0	0.00	-	0	0	0.00	-
市町村制度計	0	0	-	-	0	0	-	-	0	0.00	-	-	0	0	0.00	-	0	0	0.00	-
合計	0	0	-	-	0	0	-	-	143	906.600	100.00	126.98	2	51.005	100.00	-	2	51.005	100.00	-

島根県中小企業制度融資

小規模育成資金及び小規模特別資金 地区別保証状況

(令和08年4月)

名称	当月融資実行			当期融資実行			融資残高		
	件数	金額	構成比	件数	金額	構成比	件数	金額	構成比
松江市							11	50,143,700	9.93%
浜田市	1	5,500,000	64.71%	1	5,500,000	64.71%	32	192,848,000	38.19%
出雲市	1	2,000,000	23.53%	1	2,000,000	23.53%	26	109,608,700	21.71%
益田市							10	42,311,900	8.38%
大田市	1	1,000,000	11.76%	1	1,000,000	11.76%	5	17,258,000	3.42%
安来市							1	3,134,600	0.62%
江津市							3	9,370,000	1.86%
雲南市							6	27,963,000	5.54%
市計	3	8,500,000	100.00%	3	8,500,000	100.00%	94	452,637,900	89.64%
奥出雲町							0	0	0.00%
仁多郡							0	0	0.00%
飯南町							0	0	0.00%
飯石郡							0	0	0.00%
川本町							1	2,050,000	0.41%
美郷町							6	34,574,000	6.85%
邑南町							1	10,875,000	2.15%
邑智郡							8	47,499,000	9.41%
津和野町							0	0	0.00%
吉賀町							0	0	0.00%
鹿足郡							0	0	0.00%
海士町							0	0	0.00%
西ノ島町							0	0	0.00%
知夫村							0	0	0.00%
隠岐の島町							1	4,834,000	0.96%
隠岐郡							1	4,834,000	0.96%
郡計	0	0	0.00%	0	0	0.00%	9	52,333,000	10.36%
合計	3	8,500,000	100.00%	3	8,500,000	100.00%	103	504,970,900	100.00%

## 市町村提携創業保証「創」 地区別保証状況（令和08年04月）

（単位：千円・％）

地区	当月承諾			当期承諾			債務残高		
	件数	金額	構成比	件数	金額	構成比	件数	金額	構成比
松江市	0	0	0.00	0	0	0.00	216	581,770	36.89
浜田市	1	4,000	19.70	1	4,000	19.70	39	101,086	6.41
出雲市	1	5,000	24.63	1	5,000	24.63	153	472,378	29.96
益田市	0	0	0.00	0	0	0.00	49	129,331	8.20
大田市	1	2,000	9.85	1	2,000	9.85	12	46,658	2.96
安来市	0	0	0.00	0	0	0.00	18	48,144	3.05
江津市	1	5,000	24.63	1	5,000	24.63	12	26,689	1.69
雲南市	1	3,500	17.24	1	3,500	17.24	24	73,689	4.67
市計	5	19,500	96.06	5	19,500	96.06	523	1,479,745	93.84
奥出雲町	0	0	0.00	0	0	0.00	1	2,441	0.15
仁多郡計	0	0	0.00	0	0	0.00	1	2,441	0.15
飯南町	0	0	0.00	0	0	0.00	2	6,451	0.41
飯石郡計	0	0	0.00	0	0	0.00	2	6,451	0.41
川本町	0	0	0.00	0	0	0.00	1	3,908	0.25
美郷町	0	0	0.00	0	0	0.00	4	5,086	0.32
邑南町	1	800	3.94	1	800	3.94	4	13,434	0.85
邑智郡計	1	800	3.94	1	800	3.94	9	22,428	1.42
津和野町	0	0	0.00	0	0	0.00	1	1,880	0.12
吉賀町	0	0	0.00	0	0	0.00	1	1,883	0.12
鹿足郡計	0	0	0.00	0	0	0.00	2	3,763	0.24
海士町	0	0	0.00	0	0	0.00	0	0	0.00
西ノ島町	0	0	0.00	0	0	0.00	2	5,148	0.33
知夫村	0	0	0.00	0	0	0.00	3	5,524	0.35
隠岐の島町	0	0	0.00	0	0	0.00	23	51,381	3.26
隠岐郡計	0	0	0.00	0	0	0.00	28	62,053	3.94
郡計	1	800	3.94	1	800	3.94	42	97,135	6.16
合計	6	20,300	100.00	6	20,300	100.00	565	1,576,880	100.00